B13 CUMULATIE STIKSTOFDESPOSITIE TOVERLAND - GRANDORSE

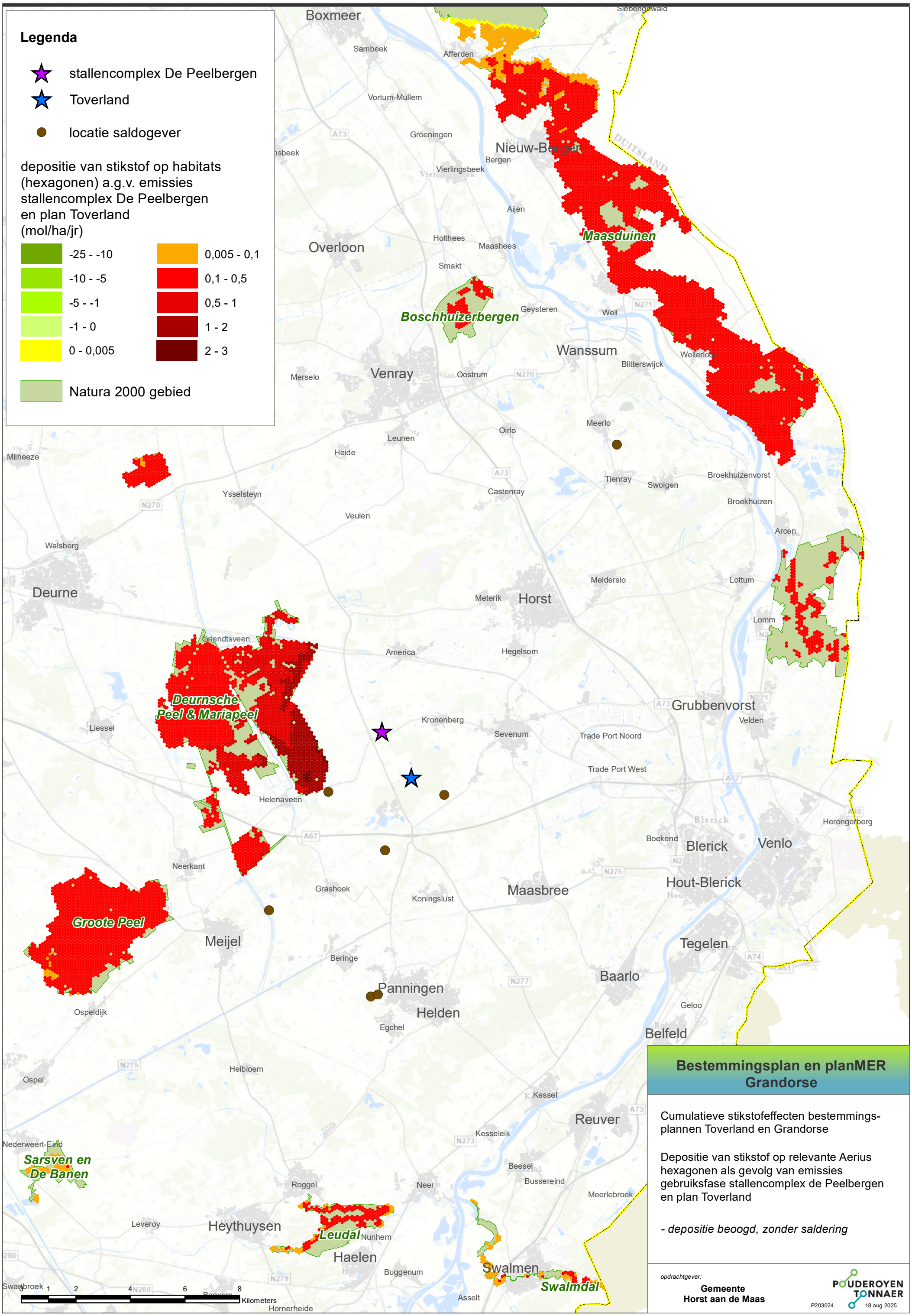

Bestemmingsplan en planMER Grandorse

Cumulatieve stikstofeffecten bestemmingsplannen Toverland en Grandorse

Depositie van stikstof op relevante Aerius hexagonen als gevolg van emissies gebruiksfase stallencomplex de Peelbergen en plan Toverland

- depositie beoogd, zonder saldering

opdrachtgever:
Gemeente Horst aan de Maas

POUDEROYEN TONNAER
P203024 18 aug 2025

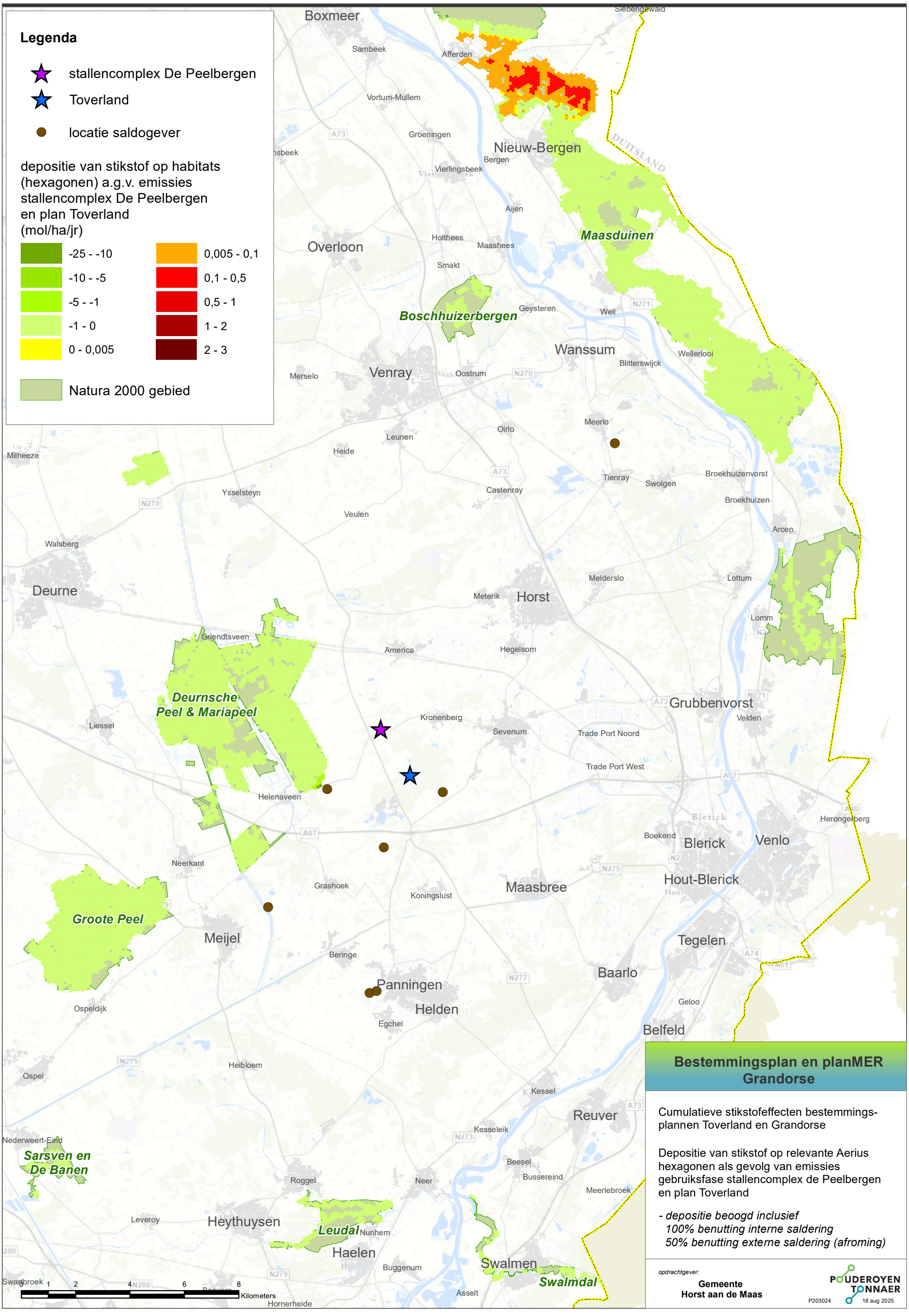

Bestemmingsplan en planMER Grandorse

Cumulatieve stikstofeffecten bestemmingsplannen Toverland en Grandorse

Depositie van stikstof op relevante Aerius hexagonen als gevolg van emissies gebruiksfase stallencomplex de Peelbergen en plan Toverland

- depositie beoogd inclusief
100% benutting interne saldering
50% benutting externe saldering (afroming)

opdrachtgever:
Gemeente Horst aan de Maas

POUDEROYEN TONNAER
P203024 18 aug 2025

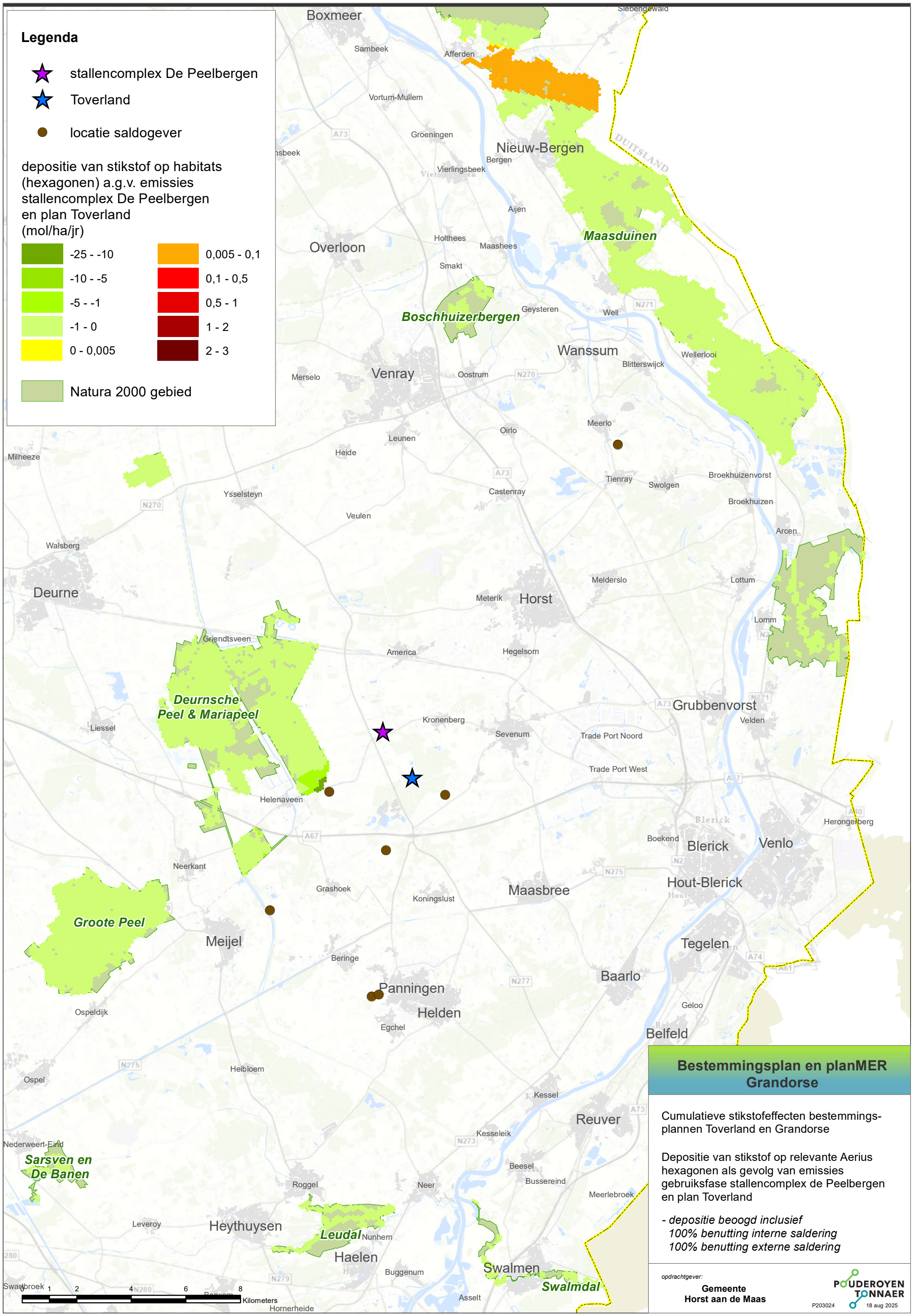
Legenda
stallencomplex De Peelbergen
Toverland
locatie saldogever
depositie van stikstof op habitats (hexagonen) a.g.v. emissies stallencomplex De Peelbergen en plan Toverland (mol/ha/jr)
-25 - -10
-10 - -5
-5 - -1
-1 - 0
0 - 0,005
0,005 - 0,1
0,1 - 0,5
0,5 - 1
1 - 2
2 - 3
Natura 2000 gebied
Boxmeer
Sambeek
Afferden
Vortum-Mullem
Groeningen
Nieuw-Bergen
Bergen
Vierlingsbeek
Aijen
Maasduinen
Overloon
Holthees
Maashees
Smakt
Boschhuizerbergen
Geysteren
Well
Wanssum
Wellerlooi
Blitterswijck
Venray
Merselo
Oostrum
Meerlo
Oirlo
Leunen
Heide
Milheeze
Ysselsteyn
Castenray
Tienray
Swolgen
Broekhuizenvorst
Broekhuizen
Veulen
Arcen
Walsberg
Deurne
Meldersloo
Lottum
Meterik
Horst
Lomm
Griendtsveen
America
Hegelsom
Deurnsche Peel & Mariapeel
Grubbenvorst
Velden
Liessel
Kronenberg
Sevenum
Trade Port Noord
Trade Port West
Helenaveen
Herongerberg
Boekend
Blerick
Venlo
Neerkant
Grashoek
Koningslust
Maasbree
Hout-Blerick
Groote Peel
Meijel
Beringe
Tegelen
Baarlo
Panningen
Helden
Egchel
Geloo
Ospeldijk
Belfeld
Heibloem
Ospel
Kessel
Reuver
Kesseleik
Nederweert-Eind
Sarsven en De Banen
Beesel
Bussereind
Roggel
Neer
Meerlebroek
Leveroy
Heythuysen
Leudal
Nunhem
Haelen
Buggenum
Swalmen
Swalmdal
Asselt
Swartbroek
Hornerheide
0 1 2 4 6 8 Kilometers
Bestemmingsplan en planMER Grandorse
Cumulatieve stikstofeffecten bestemmingsplannen Toverland en Grandorse
Depositie van stikstof op relevante Aerius hexagonen als gevolg van emissies gebruiksfase stallencomplex de Peelbergen en plan Toverland
- depositie beoogd inclusief
100% benutting interne saldering
100% benutting externe saldering
opdrachtgever:
Gemeente Horst aan de Maas
POUDEROYEN TONNAER
P203024
18 aug 2025