Bosch & van Rijn
Groenmarktstraat 56
3521 AV Utrecht
030 – 677 6466

Auteurs
Steven Velthuijsen MSc.

Opdrachtgever
Provincie Noord-Brabant



Windenergie A16

Akoestisch onderzoek MER-alternatieven



Windenergie A16

Akoestisch onderzoek MER-alternatieven

Inclusief Voorkeursalternatief

Datum
5-3-2018

Versie
0.7

Bosch & Van Rijn
Groenmarktstraat 56
3521 AV Utrecht

Tel: 030-677 6466
Mail: info@boschenvanrijn.nl
Web: www.boschenvanrijn.nl

© Bosch & Van Rijn 2018
Behoudens hetgeen met de opdrachtgever is overeengekomen, mag in dit rapport vervatte informatie niet aan derden worden bekendgemaakt. Bosch & Van Rijn BV is niet aansprakelijk voor schade door het gebruik van deze informatie

Inhoudsopgave

HOOFDSTUK 1 INLEIDING 3
1.1 Inleiding 4
1.2 MER 4
1.3 Windturbinetypen 5
1.4 Wettelijke norm 5
1.5 Beoordelingscriteria MER 6
1.6 Cumulatie 6
1.7 Referentiesituatie 6
1.8 Voorkeursalternatief 7

HOOFDSTUK 2 REKENMETHODE 8
2.1 Bodemabsorptie en -reflectie 9
2.2 Schermwerking 9
2.3 Spectrale verdeling 9
2.4 Windaanbod 10
2.5 Toetspunten 10
2.6 Rekenmethode L_{den} 12
2.7 Mitigatie 12
2.8 Laagfrequent geluid 12

HOOFDSTUK 3 RESULTATEN MER-ALTERNATIEVEN 14
3.1 Inleiding 15
3.2 Contouren 15
3.3 Nabijgelegen woningen 15

HOOFDSTUK 4 CUMULATIE 17
4.1 Inleiding 18
4.2 Geluidsbronnen 18
4.3 Optelling verschillende geluidsbronnen 20
4.4 GES-methodiek 21
4.5 Resultaten 22

HOOFDSTUK 5 VOORKEURSALTERNATIEF 23
5.1 Inleiding 24
5.2 Resultaten voorkeursalternatief MER 24
5.3 Conclusie VKA 26

HOOFDSTUK 6 CONCLUSIE 27
6.1 Inleiding MER 28
6.2 Beoordelingscriteria geluid 28
6.3 Beoordelingscriterium cumulatie/gezondheid 29

HOOFDSTUK 7 BIJLAGEN 30
BIJLAGE A KEUZE WINDTURBINETYPEN 31
BIJLAGE B WINDTURBINEGEGEVENS MER 32
B.1 MER-alternatieven: algemene kenmerken 32
B.2 Bronsterkte L_W 32
B.3 Emissie L_E 33

BIJLAGE C WINDTURBINEGEGEVENS BESTAAND 34
C.1 Algemene kenmerken 34
C.2 Bronsterkte L_W 34
C.3 Emissie L_E 34

BIJLAGE D WINDAANBOD 35
BIJLAGE E GELUIDSCONTOUREN 37

BIJLAGE F	**RESULTATEN PER TOETSPUNT**	**37**
BIJLAGE G	**TOENAME L_{CUM}, PER ALTERNATIEF**	**37**
BIJLAGE H	**CUMULATIE PER TOETSPUNT**	**37**
BIJLAGE I	**RAPPORTAGE DBVISION**	**37**
BIJLAGE J	**IN- EN UITVOER GEOMILIEU**	**37**

Hoofdstuk 1 Inleiding

1.1 Inleiding

Bosch & van Rijn heeft een akoestische studie uitgevoerd naar de geluidproductie van diverse opstellingen van windturbines en het effect daarvan op nabijgelegen woningen ten behoeve van een milieueffectrapportage (MER).

1.2 MER

Het plangebied voor het MER strekt zich uit aan weerszijden van de A16 tussen de Moerdijkbrug en de grens met België bij Hazeldonk.

Het MER beschouwt elf alternatieven. De alternatieven variëren in aantallen windturbines, afmetingen en locaties. Er worden in totaal drie klassen windturbinetypes onderzocht (Tabel 1).

Tabel 1 – Windturbineklassen in de MER-alternatieven.

Klasse	Ashoogte (m)	Rotor (m)	Tiphoogte (m)
Beperkt	100	100	150
Laag	120	120	180
Hoog	139,5	141	210

De aantallen windturbines per alternatief staan in Tabel 2.

Tabel 2 - MER-alternatieven.

Alternatief	Aantal windturbines				Vermogen
	beperkt	laag	hoog	totaal	MW (±)
M1	1	0	29	30	124
M2	1	3	25	29	115
M3	1	0	25	26	108
M4	1	0	24	25	103
M5	1	32	5	38	104
M6	1	0	25	26	108
M7	1	0	26	27	112
M8	0	38	3	41	108
M9	0	0	30	30	126
M10	0	36	3	39	103
M11	3	0	28	31	125

De locatie van de windturbines per alternatief is in Figuur 2 opgenomen. In de bijlagen van dit onderzoek staan grotere afbeeldingen per alternatief.

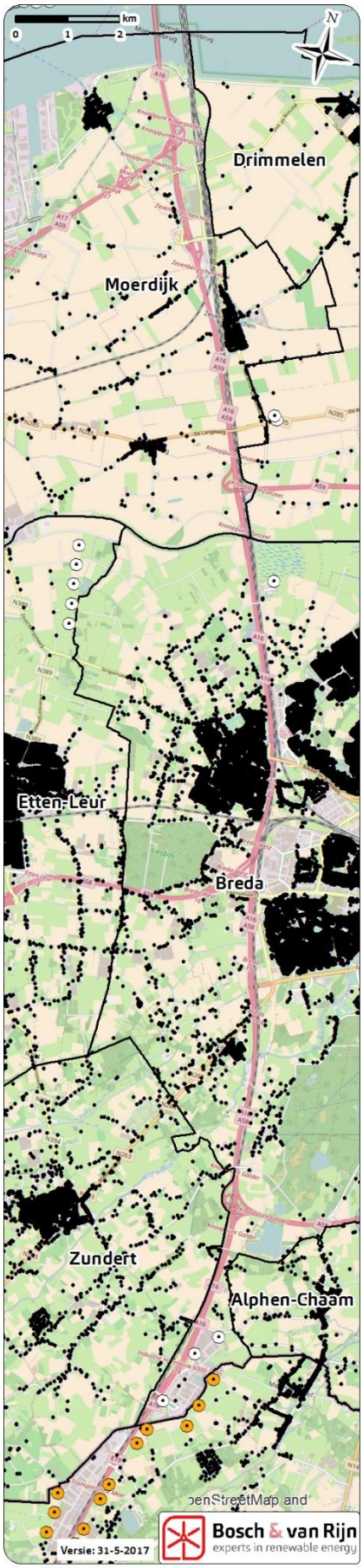

Figuur 1: Plangebied van het MER. Geluidsgevoelige objecten (woningen) zijn als zwarte stippen aangeduid. Bestaande windturbines zijn wit (NL) en oranje (België).

Figuur 2 Overzicht van de 11 MER-alternatieven.

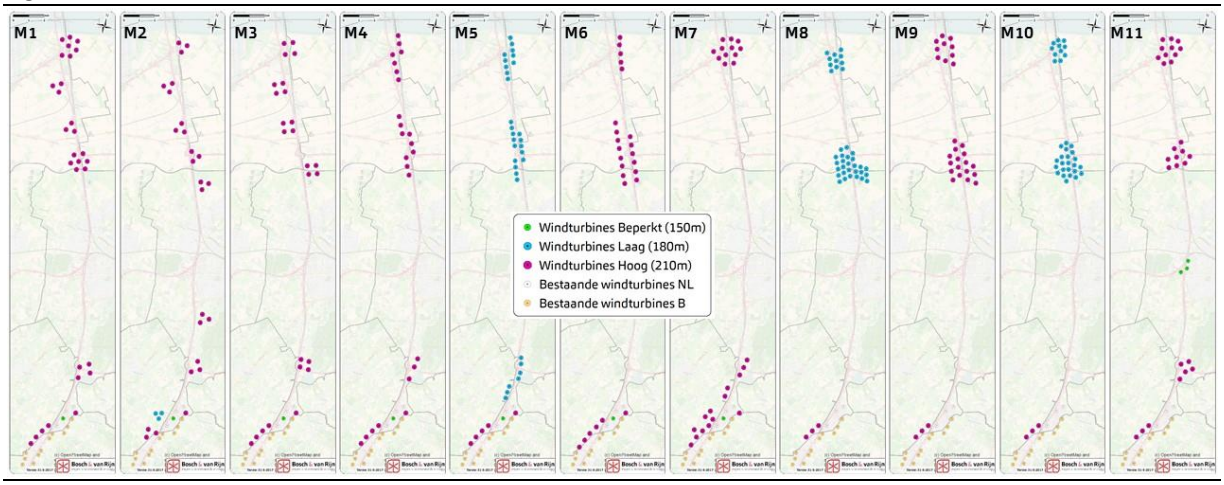

1.3 Windturbinetypen

Voor elke windturbineklasse is een bestaand windturbinetype gekozen om de geluidsberekeningen uit te voeren. Uitgangspunt hierbij is om *representatieve* geluidseffecten in beeld te brengen. Daarom is per klasse gekozen voor een type dat niet de stilste en niet de luidste is.
Deze typen staan in Tabel 3.

Tabel 3 – Windturbinetypes die in de berekening zijn gebruikt.

Klasse	Type	Ashoogte (m)	Rotor (m)	Tiphoogte (m)
Beperkt	Lagerwey L100 2.5MW	100	100	150
Laag	Siemens SWT-2.5-120	120	120	180
Hoog	Enercon E-141 EP4	139,5	141	210

Zie Bijlage A voor toelichting van deze windturbinekeuze. De locaties van de windturbines in de MER-alternatieven zijn gegeven in onderstaande tabel.

1.4 Wettelijke norm

De windturbines vallen onder het Activiteitenbesluit. Volgens dit besluit is de maximaal toegestane waarde ter plaatse van geluidsgevoelige objecten[1] 47 dB L_{DEN} en 41 dB L_{Night}. Voor woningen behorende 'tot de sfeer van de inrichting' geldt geen maximale geluidsdruk. De norm staat beschreven in artikel 3.14a van het Activiteitenbesluit.

[1] Onder geluidsgevoelige objecten worden verstaan: woningen van derden, onderwijsgebouwen, ziekenhuizen, verpleeghuizen, verzorgingstehuizen, psychiatrische inrichtingen, kinderdagverblijven, woonwagenstandplaatsen en ligplaatsen voor woonschepen. Bron: Wet geluidhinder.

1.5 Beoordelingscriteria MER

In het milieueffectrapport waar dit onderzoek een bijlage van is wordt het milieueffect geluid beoordeeld aan de hand van de volgende criteria:

a) Aantal woningen met L_{den} > 47 dB
b) Aantal woningen met L_{den} > 42 dB
c) Aantal woningen met L_{den} > 47 dB per geproduceerde GWh
d) Aantal woningen met L_{den} > 42 dB per geproduceerde GWh

Daarnaast wordt het milieuaspect 'gezondheid' ook betrokken op (de cumulatie van) geluid:

e) Verslechtering GES-score o.b.v. toename cumulatief geluidsniveau
f) Verslechtering GES-score per geproduceerde GWh

De beoordelingscriteria a, b en e worden in dit onderzoek behandeld. De criteria b, d en f komen in het MER zelf aan bod. Dit zijn aanvullende beoordelingscriteria in het MER, waarmee de verschillen tussen de alternatieven in relatie worden gebracht met de energieproductie.

Er is geen beoordelingscriterium opgenomen voor de norm aangaande nachtelijke geluidsbelasting (L_{night}). Dit omdat de L_{den}-norm doorgaans maatgevend is en dergelijke beoordeling voor de vergelijking van de MER-alternatieven geen extra informatie oplevert. Per toetspunt is de L_{night}-waarde wel berekend; zie Bijlage F.

1.6 Cumulatie

De geluidsbelasting ter plaatse van geluidsgevoelige objecten als gevolg van de elf MER-alternatieven wordt in eerste instantie berekend *zonder* andere geluidsbronnen mee te nemen.

De geluidsbelasting a.g.v. de MER-alternatieven wordt opgeteld bij andere geluidsbronnen (wegen, spoorwegen, bestaande windturbines) om zo te kunnen berekenen wat de *toename* is van het gecumuleerde geluidsniveau als gevolg van de nieuwe windturbines.

1.7 Referentiesituatie

De geluidsbelasting als gevolg van de MER-alternatieven wordt in eerste instantie beschouwd zonder deze af te zetten tegen de referentiesituatie voor geluid (bestaande windturbines, wegverkeer, railverkeer, industrie).

Cumulatie met deze andere geluidsbronnen wordt wel meegenomen bij het bepalen van de toename van het gecumuleerde geluidsniveau. Dit is onderdeel van een apart beoordelingscriterium (zie 1.5). Zie hiervoor Hoofdstuk 5.

1.8 Voorkeursalternatief

Nadat de elf MER-alternatieven zijn onderzocht en beoordeeld op alle milieuthema's is een voorkeursalternatief gedefinieerd. Dit VKA is een optimalisatie; bij de totstandkoming hebben zowel milieutechnische, financiële en politieke factoren een rol gespeeld.

In dit akoestisch onderzoek is het VKA op dezelfde wijze beoordeeld als de MER-alternatieven, zodat een eerlijke vergelijking mogelijk is. Ook cumulatie is voor het VKA berekend.

Ten behoeve van de vergunningverlening is voor de windturbineposities uit het VKA een *apart* akoestisch onderzoek uitgevoerd, waarin een bandbreedte aan bronsterktes is onderzocht.

Hoofdstuk 2 Rekenmethode

2.1 Inleiding

Het geluidsniveau bij omliggende woningen is berekend met een rekenmodel waarin de windturbines als puntbronnen zijn opgenomen. Bij de woningen is een ontvangerhoogte van 5 meter aangehouden. Het gebruikte rekenmodel is GeoMilieu V4.21. Zie de Bijlagen voor de invoergegevens. De berekening is uitgevoerd conform het 'Reken- en meetvoorschrift windturbines' (Activiteitenregeling milieubeheer, bijlage 4).
Bij het inrichten van het rekenmodel is voor wat betreft de toetspunten (geluidsgevoelige objecten) gebruik gemaakt van gegevens aangeleverd door de Omgevingsdienst Midden- en West-Brabant.

2.2 Bodemabsorptie en -reflectie

Hoe ver het geluid van windturbines reikt is onder meer afhankelijk van de hardheid van de bodem: harde bodems reflecteren geluid, zachte bodem absorberen geluid.

Zachte en harde bodems hebben in het Reken- en meetvoorschrift Windturbines een bodemfactor van 1, respectievelijk 0 (Reken- en meetvoorschrift windturbines, paragraaf 3.11.2). De afbeelding hiernaast toont de bodemfactor in de A16-zone.

2.3 Schermwerking

Door de grote bronhoogte is er weinig sprake van afscherming door tussenliggende gebouwen. Dergelijke afscherming is niet meegenomen in de berekening.

2.4 Spectrale verdeling

De spectrale verdeling van een windturbine beschrijft hoe het geluid verdeeld is over de verschillende toonhoogten. Voor deze verdeling is aangesloten bij de gegevens van de fabrikanten van de onderzochte windturbines. Zie de bijlagen voor de waarden. Bij de berekening van de bestaande windturbines was het niet in alle gevallen mogelijk het typische spectrum van de windturbines te achterhalen. In dat geval is een standaard kenmerkend spectrum voor windturbines gebruikt.

Ook laagfrequent geluid maakt deel uit van het spectrum van een windturbine.



Figuur 3: Hardheid van de bodem langs de A16.

2.5 Windaanbod

Het softwarepakket GeoMilieu beschikt voor het ashoogtebereik 80 - 120 meter over het windsnelheidsaanbod op basis van langjarige gemiddelden van het KNMI, voor zowel dag, avond en nacht, conform bijlage 4 van de Activiteitenregeling milieubeheer.

Het plangebied is in 5 deelgebieden verdeeld; vervolgens is binnen elk deelgebied de windsnelheidsverdeling bepaald op de verschillende hoogten. Alle windturbines in de MER-alternatieven binnen hetzelfde deelgebied en van dezelfde klasse hebben dezelfde windsnelheidsverdeling gekregen. Het verschil in jaargemiddelde windsnelheid tussen gebied A en gebied E is ca. 0,2 m/s.

Per deelgebied is op basis van de windsnelheidsverdeling op 80, 100 en 120 meter een extrapolatie uitgevoerd om de windsnelheidsverdeling op 140 meter ashoogte te schatten. Nadere toelichting is gegeven in Bijlage D. Hieronder zijn ter illustratie de windsnelheidverdelingen op 100, 120 en 140 meter hoogte gegeven in deelgebied A. Op grotere hoogte komen hogere windsnelheden vaker voor, wat resulteert in een hogere gemiddelde windsnelheid.



Figuur 4: Binnen elk van de vijf deelgebieden hebben windturbines met dezelfde ashoogte dezelfde windsnelheidsverdeling gekregen in de berekening.

Figuur 5 Windsnelheid. Links de windsnelheidsverdeling in deelgebied A. Rechts de gemiddelde windsnelheid is alle deelgebieden.

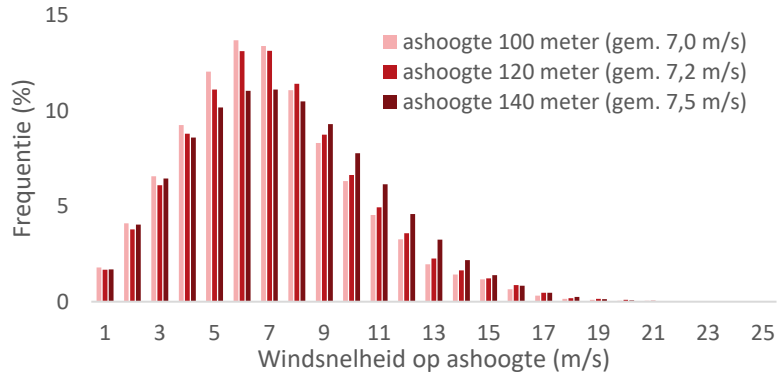

Gebied	Ashoogte		
	100m	120m	140m
A	7,0	7,2	7,5
B	7,0	7,2	7,4
C	6,9	7,1	7,4
D	6,9	7,1	7,3
E	6,9	7,1	7,3

Voor bestaande windturbines is zijn de windsnelheidsverdelingen uit GeoMilieu gebruikt. Voor windturbines in België (bij het berekenen van de huidige geluidsbelasting) is de windsnelheidsverdeling van deelgebied E gebruikt.

2.6 Toetspunten

Toetspunten (geluidsgevoelige objecten in Nederland) zijn aangeleverd door de Omgevingsdienst Midden- en West-Brabant. Om het aantal rekenpunten te beperken zijn eerst geluidscontouren berekend voor de 11 alternatieven. Alle toetspunten die binnen 300m van tenminste eén 42 dB L_{den}-contour liggen zijn meegenomen in de berekening. Het betreft 3.016 toetspunten. De 42 dB L_{den}-contour is een

denkbeeldige lijn rondom een windturbineopstelling. Buiten deze lijn is de jaargemiddelde geluidsbelasting L_{den} 42 dB of lager; binnen de lijn is deze hoger dan 42 dB.

Het invloedsgebied reikt tot over de grens met België. Hier zijn eerst alle gebouwen betrokken uit het GRB (Grootschalig Referentiebestand, versie mei 2017). Dit bestand maakt echter geen onderscheid tussen gevoelige objecten en andere objecten. Voor gebouwen nabij de windturbines (binnen 300m van de 42 dB L_{den}-contouren) is via een Google StreetView-inspectie bekeken welke gebouwen woningen betreffen. Dit zijn er 29. Toetspunten op grotere afstand zijn niet meegenomen.

Omdat het Logistiek Park Moerdijk een autonome ontwikkeling betreft zijn de woningen die binnen de plangrenzen van LPM vallen verwijderd uit de lijst met toetspunten: deze woningen zijn immers wegbestemd en zullen verdwijnen. Onderstaande afbeelding toont de ligging van deze woningen:

Figuur 6: ligging van woningen op Logistiek Park Moerdijk (oranje). MER-toetspunten zijn rood weergegeven.

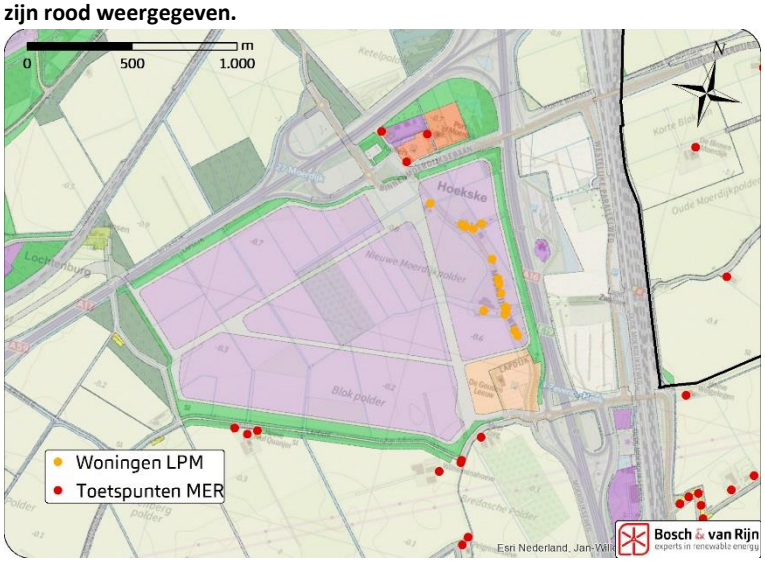

Een andere autonome ontwikkeling is het nieuw te ontwikkelen buurtschap Westrik, nabij knooppunt Princeville. De afstand tot windturbines uit de MER-alternatieven en het feit dat er nog geen precieze inrichting van het gebied bekend is leiden ertoe dat dit gebied niet als geluidsgevoelig object of terrein is aangemerkt. Merk op dat er in het voorkeursalternatief geen windturbines rondom knooppunt Princeville zijn gepland, waardoor de locatie in het kader van de onderbouwing van het provinciaal inpassingsplan niet verder onderzocht hoeft te worden.



Figuur 7 – Overzicht van alle toetspunten (geluidsgevoelige objecten). De oranje onderbroken lijn toont de maximale reikwijdte van de 42 dB L_{den}-contour van alle alternatieven. De rode en roze stippen zijn toetspunten binnen 300m van deze contour in Nederland resp. België. Zwarte stippen zijn toetspunten die niet in de berekening zijn opgenomen.

2.7 Rekenmethode L_{den}

Met het softwarepakket GeoMilieu is voor alle nabijgelegen woningen de jaargemiddelde geluidsbelasting berekend per periode (dag, avond, nacht) en voor het gehele etmaal L_{den}. L_{den} is een speciaal gemiddelde, waarbij de avond- en nachtperiode zwaarder meetellen door een straffactor van respectievelijk 5 en 10 dB. Daarnaast zijn per alternatief ter illustratie twee contouren getekend, van L_{den} 42 en 47 dB. Dit zijn immers de MER-beoordelingscriteria.

2.8 Mitigatie

Om een aanvaardbaar woon- en leefklimaat te kunnen garanderen kunnen geluidreducerende maatregelen worden getroffen in geval van normoverschrijding. De windturbines kunnen bijvoorbeeld in een geluid reducerende modus draaien op bepaalde momenten van de dag, waarbij de geluidsemissie wordt gereduceerd ten koste van energieopbrengst.

Op basis van gegevens van fabrikanten blijkt dat de diverse geluidsmodi een reductie tot ca. 5 dB kunnen realiseren. Daarnaast is het mogelijk om een windturbine gedurende bepaalde perioden geheel stil te zetten.

Bij het beoordelen en vergelijken van de MER-alternatieven is niet gekeken naar eventueel vereiste mitigatie; het aantal woningen binnen de normgrens is immers al een beoordelingscriterium. Het aparte geluidsonderzoek naar de bandbreedte van bronsterktes voor het VKA beschouwt mitigatie wel.

2.9 Laagfrequent geluid

Een gedeelte van het geluid dat windturbines produceren heeft een frequentie van 4-100 Hz en wordt daarom geclassificeerd als laagfrequent geluid.

Uit zienswijzen op eerdere windprojecten is gebleken dat de vrees bestaat dat laagfrequent geluid mensen ziek maakt en dat de Nederlandse geluidsnorm onvoldoende bescherming biedt, omdat bij de vaststelling van de voor windturbinegeluid geldende norm van 47 dB op basis van L_{den} met deze informatie geen rekening zou zijn gehouden.

Om deze reden heeft de Staatssecretaris van I&M enige tijd geleden een brief aan de Tweede Kamer gestuurd[2] met twee onderzoeken van het Rijksinstituut voor Volksgezondheid en Milieu (RIVM) en een literatuurstudie naar laagfrequent geluid door Bureau LBP/Sight.

Op grond van inzichten uit deze onderzoeken concludeert de Staatssecretaris dat de huidige norm voor geluidhinder van windturbines (47 dB-L_{den} en 41 dB-L_{night}) en het bijbehorende reken- en meetvoorschrift voldoen en geen wijzigingen behoeven.

[2] kenmerk brief: IENM/BSK-2014/44564

Deze conclusie is recent bevestigd in een publicatie van de Duitse federale milieudienst van november 2016: "*In terugblik op de akoestische effecten kan voor het laagfrequente geluid door windturbines met de huidige stand van onderzoek ervan uitgegaan worden dat deze in vergelijk met andere (natuurlijke en menselijke) bronnen zeer gering is, waardoor er geen negatieve effecten op de gezondheid optreden.*" [3]

Laagfrequent geluid draagt inderdaad voor een klein deel bij in de hinderervaring van windturbinegeluid. Echter, deze hinder is op een verantwoorde manier voldoende beperkt door de huidige norm. De Staatssecretaris erkent dat gemiddeld 9 procent van de bewoners van woningen die op de normgrens belast zijn met windturbinegeluid ernstig zal zijn gehinderd. Dat is ook in lijn met de toelichting in 2009 van de toenmalige minister van VROM op de ontwerp-norm voor windturbinegeluid. Zoals al eerder is betoogd, is dat een beleidskeuze geweest waarbij de verschillende belangen zijn afgewogen.

[3] *Mögliche gesundheitliche Effekte von Windenergieanlagen*, Umwelt Bundesamt, november 2016. Vertaling: Bosch & van Rijn.

Hoofdstuk 3 Resultaten MER-alternatieven

3.1 Inleiding

De berekening in dit onderzoek kent twee stappen. Eerst zijn van alle alternatieven twee contouren berekend: L_{den} = 47 dB en L_{den} = 42 dB. Op basis van de 42 dB L_{den}-contour zijn de toetspunten geselecteerd waarvoor de jaargemiddelde geluidsbelasting is berekend.

3.2 Contouren

Per alternatief zijn de geluidscontouren berekend van de windturbineopstellingen. Een voorbeeld staat hiernaast (alternatief M5). Alle alternatieven staan in Bijlage E.
Dergelijke contouren geven grafisch weer hoe hoog de jaargemiddelde geluidsbelasting is op elke plek rondom het windpark. Een 47 dB L_{den}-contour wil zeggen dat de jaargemiddelde L_{den}-geluidsbelasting binnen de contour hoger is dan 47 dB en erbuiten 47 dB of lager. Naast de L_{den} 47 dB-norm (zie ook paragraaf 1.4) geldt ook dat de jaargemiddelde geluidsbelasting in de nacht L_{night} niet hoger mag zijn dan 41 dB. In de praktijk geldt vrijwel altijd dat, als aan de L_{den} 47 dB-norm is voldaan, ook aan de L_{night} 41 dB norm wordt voldaan. Daarom is deze contour niet apart getekend. Wel is voor alle omliggende woningen de L_{night}-waarde berekend (zie Bijlage F). In Bijlage E zijn de contouren op groot formaat weergegeven.

Er mogen volgens het Activiteitenbesluit geen windturbines worden gebouwd waarvan de 47 dB L_{den}-contour woningen omvat. Als dat wel het geval zou zijn moeten mitigerende maatregelen worden getroffen. Het MER beschouwt geen mitigerende maatregelen: het aantal woningen binnen de 47 dB L_{den}-contour is immers een beoordelingscriterium.

Omdat de milieueffecten niet ophouden bij de normgrens is ook een extra contour getekend van 42 dB L_{den}. Het aantal woningen binnen deze contour is een aanvullend beoordelingscriterium.

3.3 Nabijgelegen woningen

Voor alle nabijgelegen toetspunten is berekend hoe hoog de jaargemiddelde geluidsbelasting als gevolg van het windpark is, voor alle MER-alternatieven. De resultaten zijn samengevat in onderstaande tabel en in detail weergegeven in Bijlage F. Als nabijgelegen toetspunten beschouwen we alle toetspunten die binnen 300 meter van de berekende 42 dB L_{den}-contour van tenminste eén van de elf MER-alternatieven zijn gelegen.

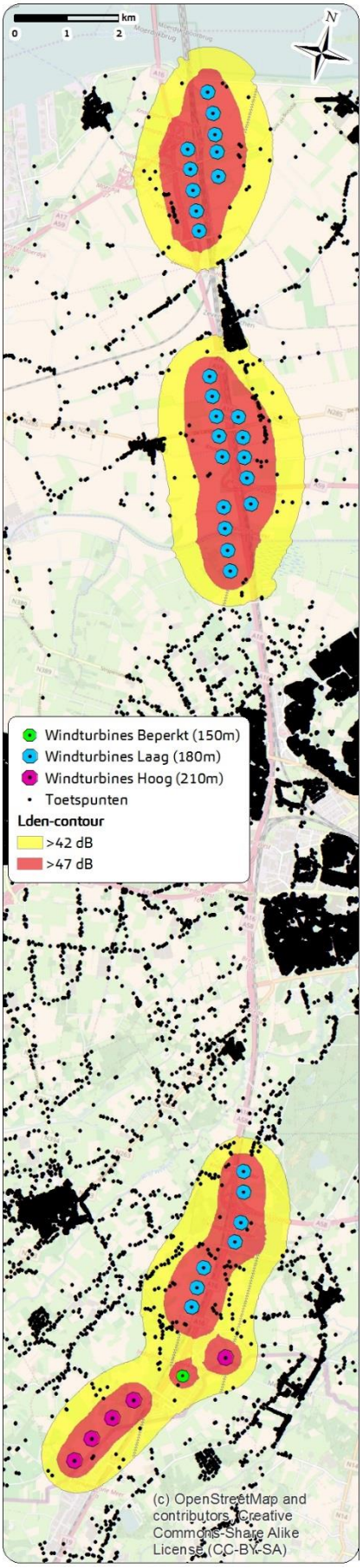

Figuur 8 – Geluidcontouren van MER-alternatief M5.

Tabel 4 **Aantal woningen met L_{den} groter dan 42 en 47, per alternatief.**

Alternatief	Aantal woningen met L_{den} > 47 dB			Aantal woningen met L_{den} > 42 dB		
	NL	B	Totaal	NL	B	Totaal
M1	23	2	**25**	270	6	**276**
M2	34	2	**36**	361	8	**369**
M3	25	2	**27**	678	6	**684**
M4	13	2	**15**	407	6	**413**
M5	79	2	**81**	534	7	**541**
M6	23	2	**25**	281	6	**287**
M7	36	2	**38**	192	9	**201**
M8	33	0	**33**	264	4	**268**
M9	30	0	**30**	159	4	**163**
M10	34	0	**34**	262	4	**266**
M11	27	0	**27**	130	4	**134**

N.B. In bovenstaande tabel zijn ook de woningen meegeteld die eventueel kunnen gaan behoren tot de sfeer van de inrichting (bedrijfswoningen, behorend bij het windpark). Welke woningen dit zijn hangt af van de uiteindelijk te realiseren windpark en is in deze fase dus niet bekend.

De totale aantallen woningen zijn hieronder in een figuur weergegeven.

Figuur 9 **Aantal woningen met L_{den} groter dan 42 (geel) en 47 (rood) dB, per alternatief.**

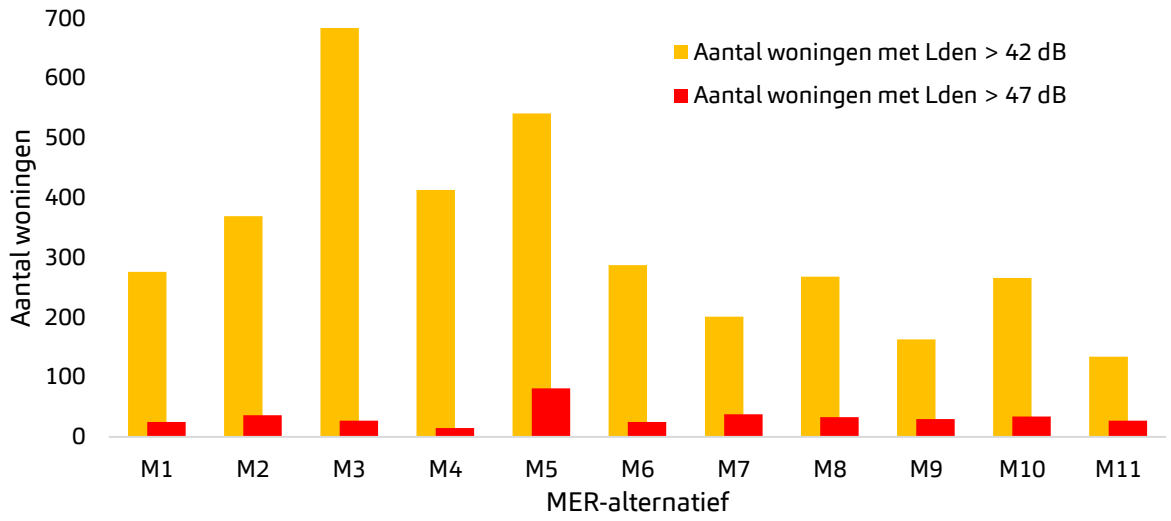

Hoofdstuk 4 Cumulatie

4.1 Inleiding

Het plangebied voor windenergie ligt aan weerszijden van de rijksweg A16. Het is de verwachting dat veel woningen nabij de nieuwe windturbines ook belast worden door wegverkeersgeluid. Op diverse locaties zal ook ander geluid optreden, zoals spoorweggeluid, industriegeluid of geluid van bestaande windturbines.
In dit hoofdstuk worden deze verschillende geluidsbronnen eerst beschreven. Vervolgens is per geluidsbron de belasting op woningen in de omgeving van de MER-alternatieven berekend. Tenslotte is het opgetelde geluidsniveau berekend, zowel met als zonder de MER-alternatieven.
Interessant daarbij is de *toename* van het opgetelde geluidsniveau. Hiervoor is een beoordelingscriterium opgesteld aan de hand van de GES-methodiek, waarbij GES staat voor gezondheidseffectscreening.

Het onderzoek beperkt zich tot de volgende geluidsbronnen:

- Windturbines (L_{WT})
- Wegverkeer (L_{VL})
- Spoorwegverkeer (L_{RL})
- Industrie (L_{IL})

Andere geluidsbronnen hebben geen significante bijdrage, of hebben een dermate plaatselijk karakter dat er geen berekening mogelijk is (bijvoorbeeld ruisende bladeren). Dit heeft geen effect op de *vergelijking* tussen de MER-alternatieven. De toename van het opgetelde geluidsniveau wordt wellicht iets overschat.

4.2 Geluidsbronnen

4.2.1 *Bestaande windturbines*

Binnen en nabij het plangebied staan reeds diverse windturbines. Het geluid van deze windturbines is op dezelfde manier berekend als de MER-alternatieven. De eigenschappen van de verschillende types zijn te vinden in de bijlagen. Zie figuur hiernaast.

Eventuele afbraak van bestaande windturbines als gevolg van de bouw van nieuwe windturbines langs de A16 is niet meegenomen in de berekening. Dit resulteert eventueel in een kleine overschatting van de totale toename van het gecumuleerde geluidsniveau.

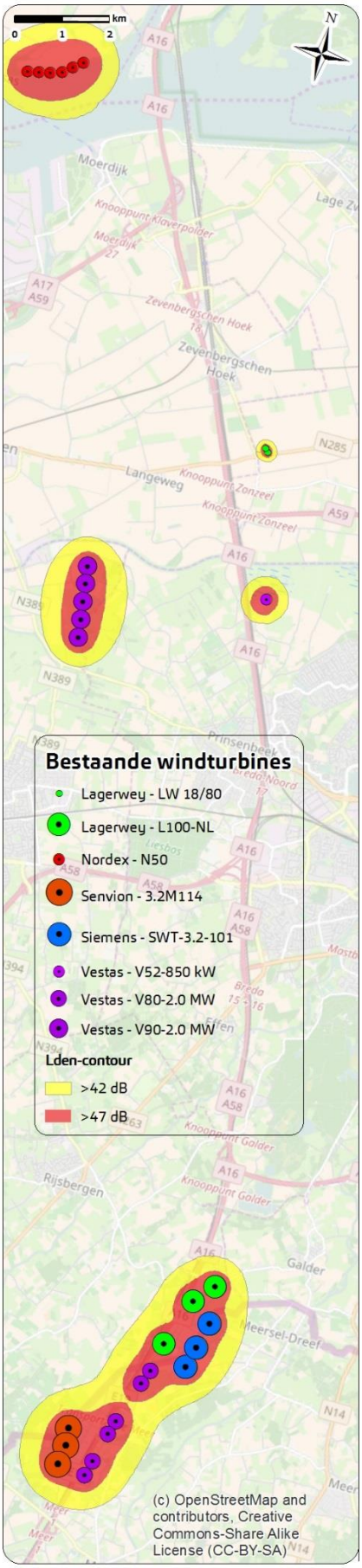

Figuur 10 – Geluidscontouren (42 en 47 dB L_{den}) van bestaande windturbines in of nabij het plangebied.

4.2.2 *Wegverkeer*

Met GeoMilieu is een berekening uitgevoerd. Het gaat daarbij om de rijkswegen, aangevuld met de N285, de Backer en Ruebweg en de N263 / Graaf Engelbertlaan.
Deze berekening houdt rekening met de hoogte van bron en ontvanger, bodemgebieden en gebouwen. Ook zijn geluidsschermen meegenomen in de berekening.
Het model is opgesteld door gespecialiseerd adviesbureau dBvision.

4.2.3 *Spoorwegverkeer*

Analoog aan wegverkeer is ook voor railverkeer een GeoMilieu berekening uitgevoerd door dBvision. Hierbij zijn alle hoofdspoorwegen in het gebied meegenomen.

4.2.4 *Industrie*

Er ligt een gezoneerd industrieterrein nabij het plangebied: Zeehaven- en Industrieterrein Moerdijk. Hieromheen ligt een Geluidzone. Buiten deze zone mag de geluidbelasting vanwege alle bedrijven op het industrieterrein niet hoger zijn dan 50 dB(A).

Figuur 11 – Geluidzone industrieterrein Moerdijk. Zoals te zien liggen er geen woningen binnen de geluidzone. De belasting als gevolg van industrielawaai is dus bij alle toetspunten lager dan 50 dB(A).

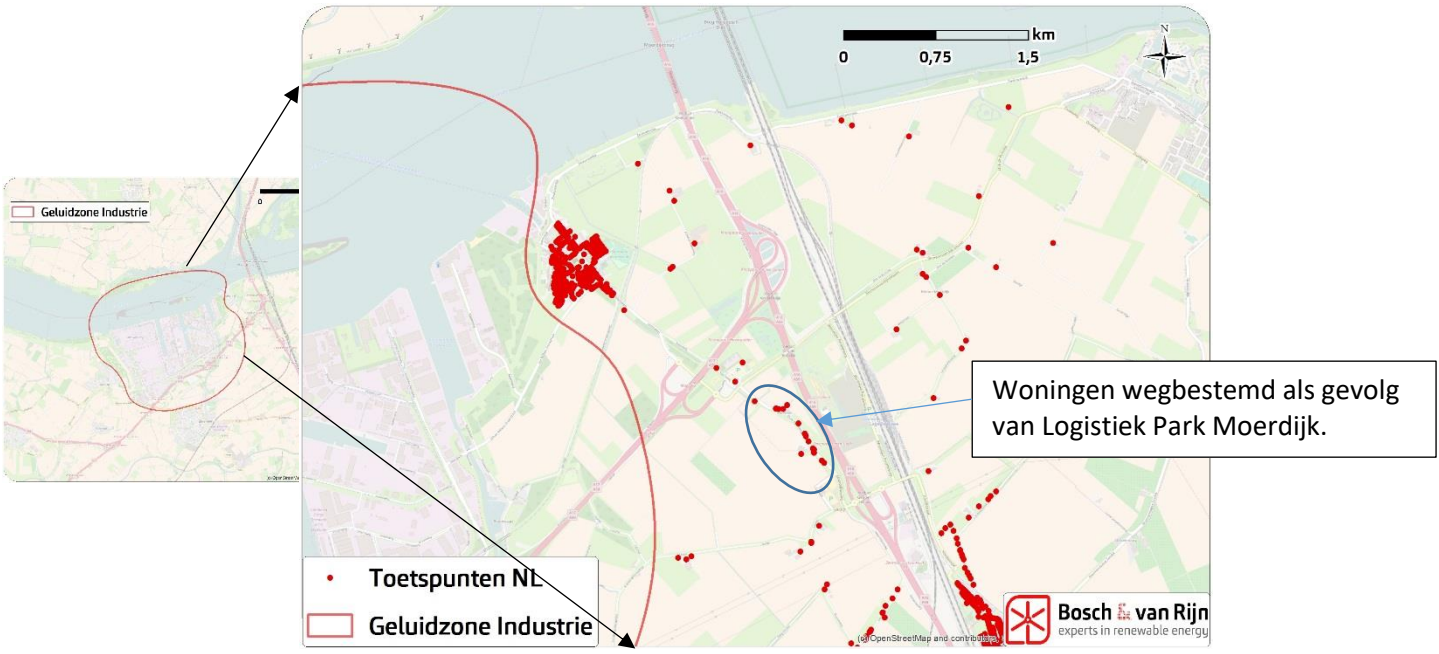

Voor woningen nabij de geluidscontour is per woning de geluidsbelasting als gevolg van industrielawaai aangeleverd door de provincie Noord-Brabant.

4.3 Optelling verschillende geluidsbronnen

Onderstaande tekst is overgenomen uit Bijlage 4 van activiteitenregeling (nieuwe bijlage op grond van wijziging windturbines): Reken- en meetvoorschrfit windturbines, hoofdstuk 4.

Deze rekenmethode wordt toegepast als er sprake is van blootstelling aan meer dan één geluidsbron. Onderstaande is grotendeels overgenomen van het vergelijkbare voorschrift (Rekenvoorschrift wet geluidhinder), met de toevoeging van de omrekeningsformule voor windturbines, en enige aanpassing ten gevolge van de toepassing buiten Wgh kader (zoals bv. MER of WRO).

De methode berekent de gecumuleerde geluidsbelasting rekening houdend met de verschillen in dosis-effectrelaties van de verschillende geluidsbronnen. Ten behoeve van deze rekenmethode dient de geluidsbelasting bekend te zijn van ieder van de bronnen, berekend volgens het voorschrift dat voor die bronsoort geldt. De verschillende geluidsbronnen worden hieronder aangeduid als L_{RL}, L_{LL}, L_{WT}, L_{IL}, L_{VL} waarbij de indices respectievelijk staan voor spoorwegverkeer, luchtvaart, windturbine, industrie en (weg)verkeer. De ingevolge artikel 110g van de wet bij wegverkeerslawaai toe te passen aftrek wordt bij deze rekenmethode niet toegepast. Al deze grootheden moeten zijn uitgedrukt in L_{den}, met uitzondering van industrielawaai waarbij de geluidsbelasting volgens de geldende wettelijke definitie wordt bepaald.
L^*_{RL} is de geluidsbelasting vanwege wegverkeer die evenveel hinder veroorzaakt als een geluidsbelasting L_{RL} vanwege spoorwegverkeer. L^*_{RL} wordt als volgt berekend:
$L^*_{RL} = 0{,}95\ L_{RL} - 1{,}40$
Bovenstaande geldt mutatis mutandis voor de bronnen luchtvaart (index LL), industrie (index IL) windturbines (index WT) en wegverkeer (index VL). De rekenregels hiervoor zijn:
$L^*_{LL} = 0{,}98\ L_{LL} + 7{,}03$
$L^*_{IL} = 1{,}00\ L_{IL} + 1{,}00$
$L^*_{VL} = 1{,}00\ L_{VL} + 0{,}00$
$L^*_{WT} = 1{,}65\ L_{WT} - 20{,}05$
Als alle betrokken bronnen op deze wijze zijn omgerekend in L-waarden, dan kan de gecumuleerde waarde worden berekend door middel van de zogenoemde energetische sommatie. De rekenregel hiervoor is*

$$L_{CUM} = 10\,lg\left(\sum_{n=1}^{N} 10^{\frac{L^*_n}{10}}\right),$$

waarbij gesommeerd wordt over alle N betrokken bronnen en de index n kan staan voor RL, LL, IL, WT en VL.

Deze optelling rekent dus alle geluidsbelastingen om naar een geluidsbelasting vanwege wegverkeer die dezelfde hinderbeleving kent. De gecumuleerde geluidswaarde L_{CUM} heeft dus de eigenschappen van wegverkeerslawaai.

Voor alle nabijgelegen toetspunten is het volgende berekend:
1) het plaatselijke gecumuleerde geluidsniveau , zonder de nieuwe windturbines (zie Figuur 12);
2) het plaatselijke gecumuleerde geluidsniveau, inclusief de nieuwe windturbines is

3) de toename is van het gecumuleerde geluidsniveau (Bijlage G).

Per toetspunt is van alle geluidsbronnen de belasting gegeven in Bijlage H, inclusief de cumulatieresultaten.

4.4 GES-methodiek

GES staat voor gezondheidseffectscreening. GES is ontwikkeld om bij ruimtelijke planvorming in beeld te brengen wat de werkelijke gezondheidsrisico's zijn rondom enkele milieufactoren, in aanvulling op wettelijke milieunormen of afspraken, die lang niet altijd voldoende zijn om risico's en klachten te vermijden. Niet alleen de feitelijke kwaliteit in de omgeving wordt daarbij in aanmerking genomen, maar ook het aantal blootgestelde mensen. Geluid is één van de milieusegmenten die beoordeeld wordt op mogelijke gezondheidseffecten. (Bron: InfoMil).

Voor windenergie geldt dat geluid het enige aspect is dat in verband wordt gebracht met gezondheid. Daarom wordt bij de bepaling van de GES-score enkel de geluidsbelasting ter plaats van omliggende woningen beschouwd.

Aangezien de cumulatieregels alle geluid omrekenen naar wegverkeer-equivalente geluidsniveaus wordt de GES-beoordeling van wegverkeer gehanteerd om het gecumuleerde geluidsniveau om te rekenen naar een GES-score. Op deze manier krijgt dus elke woning een GES-score. Een GES-score is een getal van 0 t/m 8, waarbij bij score 6 het Maximaal Toelaatbare Risico wordt overschreden.

De GES-methodiek hanteert de volgende tabel[4]:

Tabel 5 – Indeling van L_{CUM} in GES-scores, indien is omgerekend naar wegverkeer-equivalente geluidsniveaus.

Geluidbelasting L_{CUM} (dB)	Ernstig gehinderden (%)	GES-score	Milieugezondheid-kwaliteit
< 43	0	0	Zeer goed
43-47	0 – 3	1	Goed
48-52	3 – 5	2	Redelijk
53-57	5 – 9	4	Matig
58-62	9 – 14	5	Zeer matig
63-67	14 – 21	6	Onvoldoende
68-72	21 – 31	7	Ruim onvoldoende
≥ 73	≥ 31	8	Zeer onvoldoende

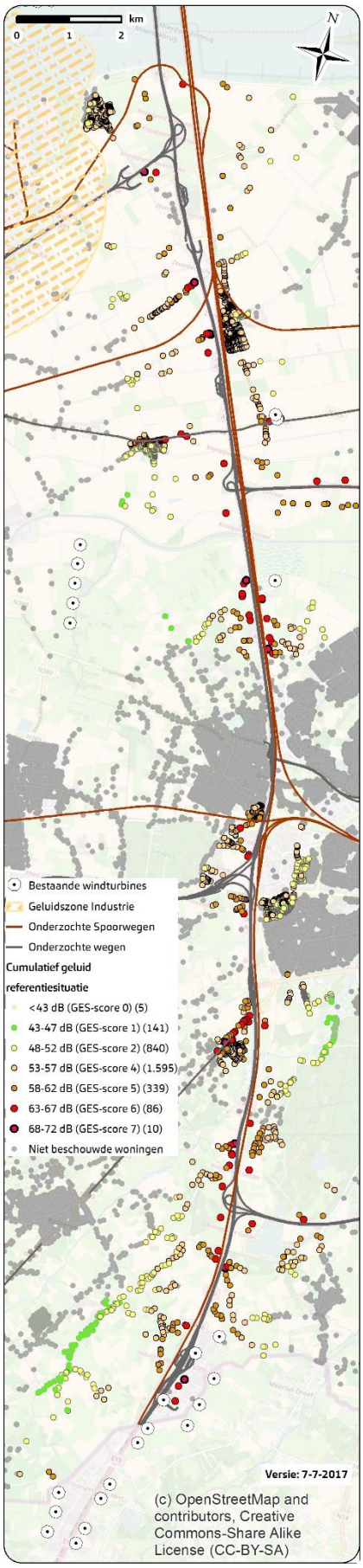

Figuur 12 – Gecumuleerde geluidsbelasting, zonder de nieuwe windturbines.

[4] Gezondheidseffectscreening. Gezondheid en milieu in ruimtelijke planvorming. Handboek voor een gezonde inrichting van de leefomgeving. Ministerie van VWS, versie 1.6, juni 2012. Pagina 131.

Alleen gevoelige objecten die nabij de MER-alternatieven liggen zijn meegenomen in de cumulatieberekening. Dit zijn de 3.016 toetspunten in Nederland. Omdat er geen invoergegevens beschikbaar zijn voor de woningen in België zijn deze niet betrokken in de cumulatieberekening.
De som van de GES-scores van alle toetspunten is een (versimpelde) maat voor het totale gezondheidseffect van een situatie. De toename van deze totale GES-score is een beoordelingcriterium voor het MER.

4.5 Resultaten

Tabel 6 – Effect van cumulatieve geluidsbelasting, uitgedrukt in GES-scores.

Alternatief	Aantal woningen per geluidsbelastingklasse								
L_{CUM}	<43	43-47	48-52	53-57	58-62	63-67	68-72	≥ 73	Toename GES-score t.o.v.
GES-score	0	1	2	4	5	6	7	8	Referentiesituatie
Referentiesituatie	1	162	963	1486	312	83	9	0	
M1	1	124	650	1773	361	94	13	0	472
M2	1	112	607	1805	382	97	12	0	563
M3	1	126	609	1799	373	96	12	0	522
M4	1	128	662	1744	382	89	10	0	454
M5	1	113	636	1711	439	101	13	2	608
M6	1	124	763	1634	385	98	11	0	385
M7	1	136	868	1514	385	100	12	0	263
M8	1	121	771	1631	376	101	11	4	396
M9	1	127	823	1572	388	90	15	0	318
M10	1	124	812	1591	373	99	14	2	343
M11	0	41	796	1699	368	100	12	0	511

Figuur 13 **Toename van de som van de GES-scores van alle omliggende woningen, per alternatief.**

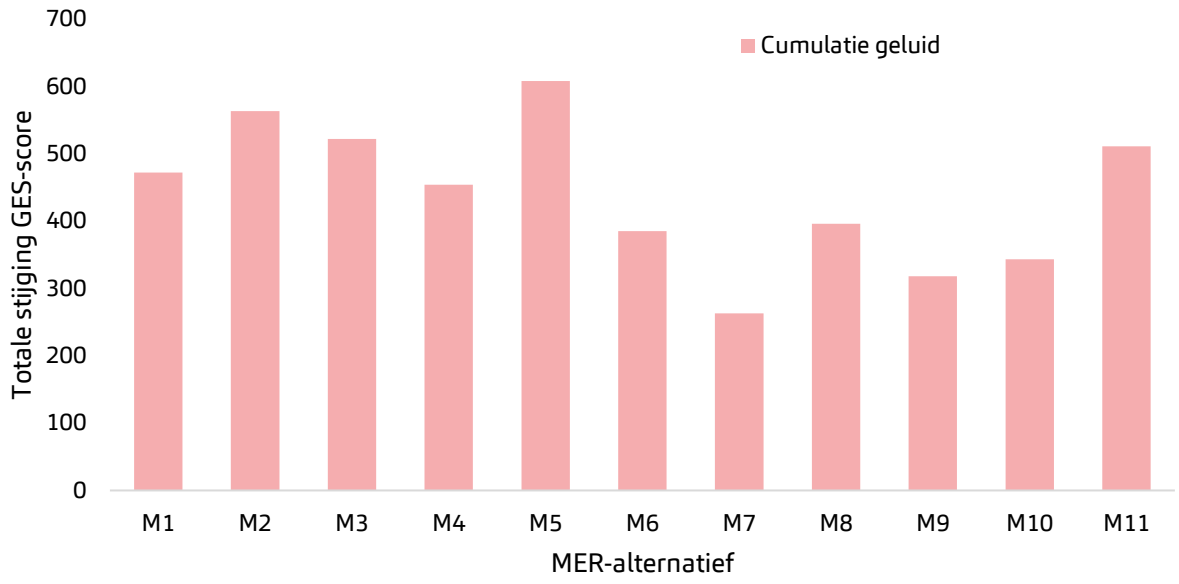

N.B. Het feit dat GES-score 3 niet bestaat is meegenomen in bovenstaande resultaten. Een woning die van GES-score 2 naar 4 telt mee als een toename van 1 klasse.

Hoofdstuk 5 Voorkeursalternatief

5.1 Inleiding

Nadat de elf MER-alternatieven zijn onderzocht en beoordeeld op alle milieuthema's is een voorkeursalternatief gedefinieerd. Dit VKA is een optimalisatie; bij de totstandkoming hebben zowel milieutechnische, financiële en politieke factoren een rol gespeeld. Het VKA is op de figuur hiernaast afgebeeld en bestaat uit 28 windturbines (2x 'beperkt', 26 x 'hoog'). Het totale vermogen komt daarmee op ± 114 MW.

In voorliggend akoestisch onderzoek is het VKA op dezelfde wijze beoordeeld als de MER-alternatieven, zodat een eerlijke vergelijking mogelijk is. Ook cumulatie is voor het VKA berekend. Zie hoofdstukken 2, 3 en 4 voor toelichting op de rekenwijze.

Ten behoeve van de vergunningverlening is voor de windturbineposities uit het VKA een *apart* akoestisch onderzoek uitgevoerd, waarin een bandbreedte aan bronsterktes is onderzocht. In dit hoofdstuk wordt het VKA op dezelfde wijze onderzocht en beoordeeld als de 11 MER-alternatieven.

5.2 Resultaten voorkeursalternatief MER

5.2.1 *Geluidsproductie en -immissie*

De berekende geluidscontouren van het VKA staan ook in nevenstaande figuur.

De aantallen woningen waar de geluidsbelasting hoger is dan 42 en 47 dB L_{den} zijn in onderstaande tabel opgenomen.

Tabel 7 – Eigenschappen VKA

	NL	B	Totaal
Aantal woningen met L_{den} > 47 dB	16	2	18
Aantal woningen met L_{den} > 42 dB	90	6	96

Om het voorkeursalternatief met de MER-alternatieven te kunnen vergelijken is Figuur 9 hieronder opnieuw weergegeven, nu aangevuld met het VKA (Figuur 15).

5.2.2 *Cumulatie*

Op dezelfde wijze als in Hoofdstuk 4 is cumulatie berekend voor het voorkeursalternatief:

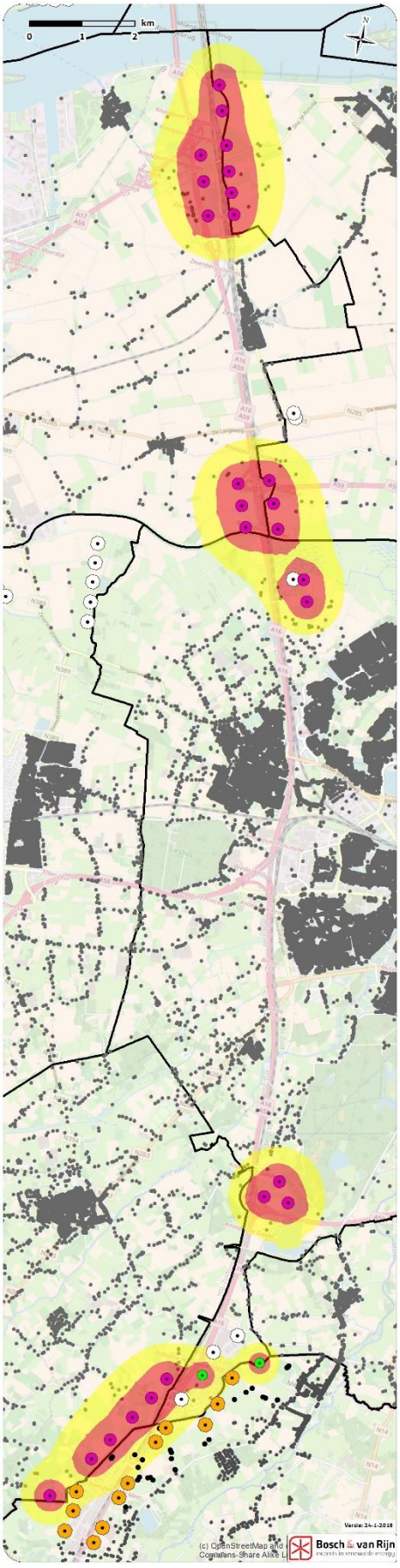

Figuur 14 – Locatie van de windturbines uit het voorkeursalternatief en de bijbehorende geluidscontouren.

Tabel 8 – GES-score van de 3.016 onderzochte woningen, uitgesplitst naar score. Ook is de toename t.o.v. de situatie zonder het VKA weergegeven.

GES-score	0	1	2	4	5	6	7	8	Toename GES
Woningen	1	131	894	1530	359	90	11	0	198

Figuur 15 **Aantal woningen met L_{den} groter dan 42 (geel) en 47 (rood) dB, per alternatief, inclusief het VKA**

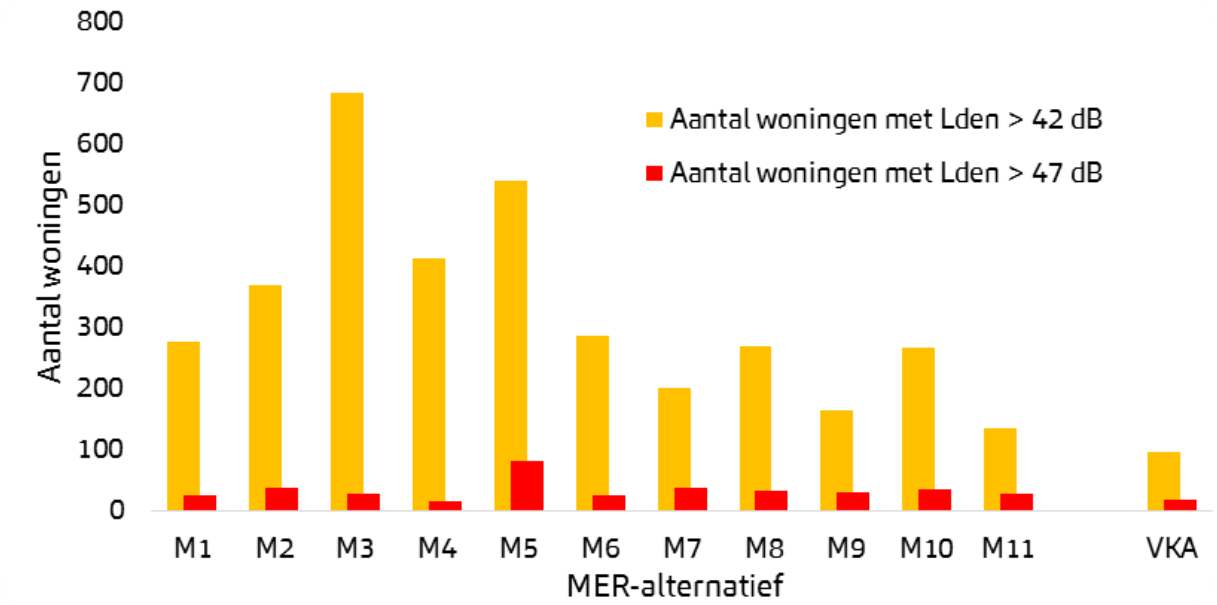

Figuur 16 **Stijging van de opgetelde GES-scores van omliggende woningen per alternatief, inclusief het VKA.**

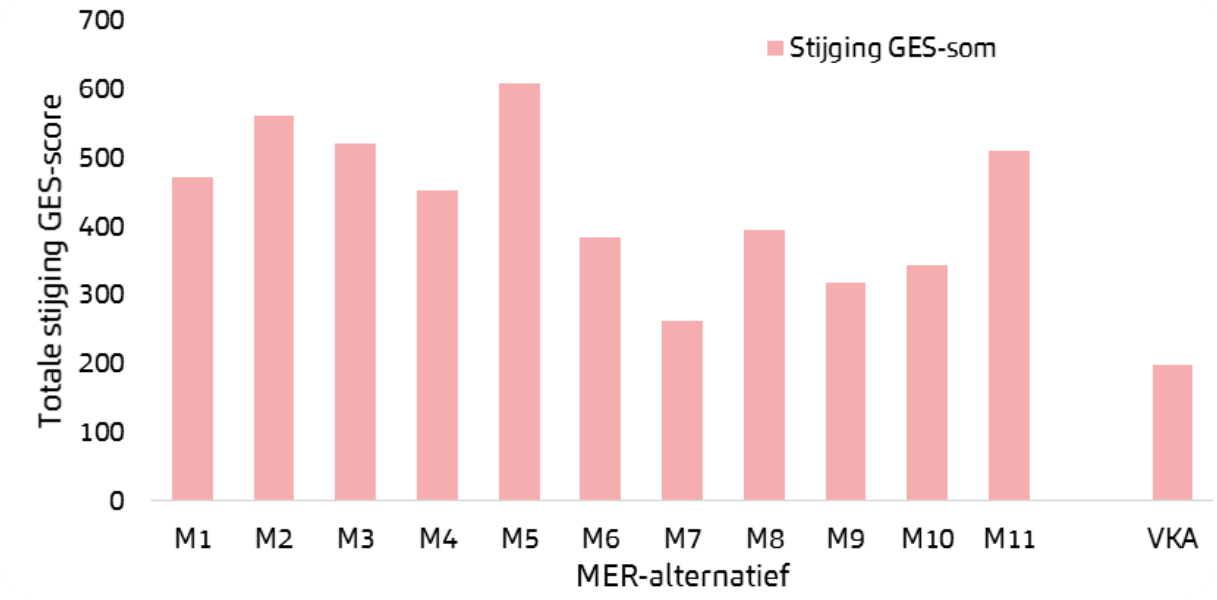

5.3 Conclusie VKA

Het voorkeursalternatief scoort voor geluid beter dan de elf MER-alternatieven: er liggen minder geluidsgevoelige objecten binnen zowel de 42- als de 47 dB L_{den}-contouren. Daarnaast scoort het VKA beter op gezondheid: er is minder toename van de GES-scores van omliggende woningen.

Hoofdstuk 6 Conclusie

6.1 Inleiding MER

In dit onderzoek zijn t.b.v. een milieueffectrapportage elf MER-alternatieven onderzocht. Per alternatief is de jaargemiddelde geluidsproductie berekend en weergegeven in de vorm van geluidscontouren. Daarnaast is het jaargemiddeld geluidsniveau ter plaatse van nabijgelegen gevoelige objecten berekend.

In het milieueffectrapport waar dit onderzoek een bijlage van is wordt het milieueffect geluid beoordeeld aan de hand van de volgende criteria:

a) Aantal woningen met L_{den} > 47 dB
b) Aantal woningen met L_{den} > 42 dB
c) Aantal woningen met L_{den} > 47 dB per geproduceerde GWh
d) Aantal woningen met L_{den} > 42 dB per geproduceerde GWh

Daarnaast wordt het milieuaspect 'gezondheid' ook betrokken op (de cumulatie van) geluid:

e) Verslechtering GES-score o.b.v. toename cumulatief geluidsniveau
f) Verslechtering GES-score per geproduceerde GWh

De beoordelingscriteria a, b en e zijn in dit onderzoek behandeld. De criteria b, d en f komen in het MER zelf aan bod. Dit zijn aanvullende beoordelingscriteria in het MER, waarmee de verschillen tussen de alternatieven in relatie worden gebracht met de energieproductie.

Naast de elf MER-alternatieven is ook een voorkeursalternatief beoordeeld.

6.2 Beoordelingscriteria geluid

De berekening resulteert in onderstaande tabel:

Alternatief	Aantal woningen met L_{den} > 47 dB			Aantal woningen met L_{den} > 42 dB		
	NL	B	Totaal	NL	B	Totaal
M1	23	2	**25**	270	6	**276**
M2	34	2	**36**	361	8	**369**
M3	25	2	**27**	678	6	**684**
M4	13	2	**15**	407	6	**413**
M5	79	2	**81**	534	7	**541**
M6	23	2	**25**	281	6	**287**
M7	36	2	**38**	192	9	**201**
M8	33	0	**33**	264	4	**268**
M9	30	0	**30**	159	4	**163**
M10	34	0	**34**	262	4	**266**
M11	27	0	**27**	130	4	**134**
VKA	16	2	**18**	90	6	**96**

6.3 Beoordelingscriterium cumulatie/gezondheid

Tabel 9 – Effect van cumulatieve geluidsbelasting, uitgedrukt in GES-scores.

Alternatief	Aantal woningen per geluidsbelastingklasse								
L_{CUM}	<43	43-47	48-52	53-57	58-62	63-67	68-72	≥ 73	Toename GES-score t.o.v.
GES-score	0	1	2	4	5	6	7	8	Referentiesituatie
Referentiesituatie	1	162	963	1486	312	83	9	0	
M1	1	124	650	1773	361	94	13	0	472
M2	1	112	607	1805	382	97	12	0	563
M3	1	126	609	1799	373	96	12	0	522
M4	1	128	662	1744	382	89	10	0	454
M5	1	113	636	1711	439	101	13	2	608
M6	1	124	763	1634	385	98	11	0	385
M7	1	136	868	1514	385	100	12	0	263
M8	1	121	771	1631	376	101	11	4	396
M9	1	127	823	1572	388	90	15	0	318
M10	1	124	812	1591	373	99	14	2	343
M11	0	41	796	1699	368	100	12	0	511
VKA	1	131	894	1530	359	90	11	0	198

Hoofdstuk 7 Bijlagen

Bijlage A Keuze windturbinetypen

Voor het bepalen van het door te rekenen windturbinetype per klasse is eerst een lijst opgesteld met een aantal verschillende types van verschillende fabrikanten. Hiervan is de jaargemiddelde geluidsemissie bepaald op de betreffende ashoogte (100, 120 of 140 meter), met de windsnelheidsverdeling van deelgebied A. Deze lijst is niet uitputtend, maar dient om aan te tonen dat er verschillende typen beschikbaar zijn, elk met een eigen geluidsemissie.

Tabel 10 – Jaargemiddelde bronsterkte van een aantal verschillende windturbinetypes.

BEPERKT	berekend met windsnelheid op 100m	Lw,max	LE,day	LE,evening	LE,night	LE,den
Lagerwey	**L100-2.5MW SE**	**104**	**99,3**	**99,5**	**99,8**	**106,1**
Nordex	N100-3300 TES	103	98,5	98,6	98,9	105,2
Senvion	MM100 2000	103,8	100,5	100,8	101,1	107,4
LAAG	**berekend met windsnelheid op 120m**					
GE Wind	GE2.75-120	106	103,4	103,6	104,0	110,3
Nordex	N117-2400	102	99,6	99,8	100,1	106,4
Siemens	**SWT-2.5-120**	**107**	**103,0**	**103,2**	**103,5**	**109,8**
HOOG	**berekend met (geëxtrapoleerde) windsnelheid 140m**					
Enercon	**E-141 EP4 4200**	**105,5**	**102,5**	**102,7**	**103,0**	**109,3**
Gamesa	G132-5MW	108,2	104,4	104,6	104,9	111,2
Senvion	3.4M140	104,0	101,7	101,9	102,2	108,5
Siemens	SWT-3.15-142	104,9	102,9	103,0	103,3	109,6

In bovenstaande tabel is $L_{W,max}$ de maximale bronsterkte van een windturbine, zoals opgegeven door de fabrikant. $L_{E,den}$ is de jaargemiddelde bronsterkte, berekend volgens de L_{DEN}-methodiek. Ook de geluidsnorm voor (onder andere) windturbines is uitgedrukt in L_{DEN}. DEN staat hierbij voor Day-Evening-Night. Dit is een jaargemiddelde bronsterkte, waarbij de avond- en nachtperiode zwaarder meetellen door een straffactor van respectievelijk 5 en 10 dB.

De jaargemiddelde bronsterkte hangt af van de 'geluidscurve' van de windturbine (hoeveel geluid de windturbine produceert bij elke windsnelheid) en het lokale windaanbod en is berekend met het softwarepakket GeoMilieu. De geluidscurve verschilt van type tot type.

N.B. Het vreemd ogende feit dat de gemiddelde bronsterkte hoger ligt dan de maximale bronsterkte komt door de straffactoren die in de L_{den}-methode worden gehanteerd. Wanneer deze niet zouden worden meegenomen varieert de jaargemiddelde bronsterkte van de hierboven onderzochte windturbines tussen de 100 en 105 dB.

Per klasse is steeds een type gekozen om mee verder te rekenen dat niet de stilste en niet de luidste in zijn klasse is.

Hierdoor zijn de resultaten van de berekening *karakteristiek* voor de betreffende klasse.

Bijlage B Windturbinegegevens MER

B.1 MER-alternatieven: algemene kenmerken

Tabel 11 - Windturbinetypes – A/R/T staat voor ashoogte/rotordiameter/tiphoogte

Klasse	Type	A/R/T (m)	Vermogen
Beperkt	Lagerwey L100-2.5MW	100/100/150	2,5 MW
Laag	Siemens SWT-2.5-120	120/120/180	2,5 MW
Hoog	Enercon E-141 EP4	140/140/210	4,2 MW

Alle invoergegevens voor de akoestische berekening, zoals bronsterkte, spectrum, windsnelheidsverdeling etc. zijn ook te vinden in de aparte bijlage uit GeoMilieu.

De bronnen voor de geluidsgegevens staan in onderstaande tabel.

Type	Bron
E-141 EP4	D0434287-5_#_de_#_Betriebsmodi_E-141_EP4___4200_kW_mit_TES.pdf, uit de WindPRO database.
L100-2.5	Data curves L100-2.5MW SE, document nr. SD210ENR2, 24 maart 2017
SWT-2.5-120	WindPRO database

B.2 Bronsterkte L_W

Onderstaande figuur geeft aan hoeveel geluid de in dit rapport beschouwde windturbines produceren bij elke windsnelheid.

Figuur 17 Geluidscurves van de verschillende types.

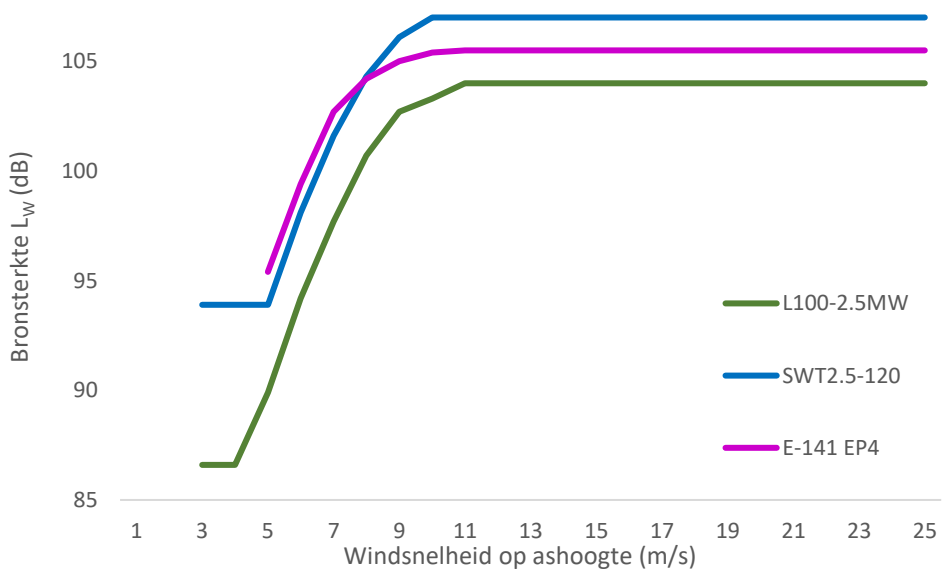

B.3 Emissie L_E

De combinatie van bronsterkte van een bepaald windturbinetype en de windsnelheidsverdeling op ashoogte ter plaatse resulteert in een berekening voor de jaargemiddelde geluidsemissie L_E. Zie voor meer toelichting op het windaanbod Bijlage D. Voor alle onderzochte windturbines is deze emissieterm te vinden in Bijlage E.

Bijlage C Windturbinegegevens bestaand

C.1 Algemene kenmerken

Onderstaande tabel toont de gegevens van windturbines die reeds binnen of nabij het plangebied voorkomen.

Tabel 12 – Bestaande windturbinetypes. A/R/T staat voor ashoogte/rotordiameter/tiphoogte.

Fabrikant	Type	A/R/T	Lw,max	LE,dag	LE,avond	Lenacht	LE,den
Lagerwey	L100 NL	99/100/149	106,0	101,0	101,1	101,4	107,7
Lagerwey	LW 18/80	34/18/43	91,0	90,1	90,2	90,2	96,6
Nordex	N50 800kW	70/50/95	107,0	101,5	101,6	101,9	108,2
Senvion	3.2M114	143/114/200	104,2	101,5	101,7	102,0	108,3
Siemens	SWT-3.2-101	94/101/145	107,0	102,0	102,2	102,5	108,8
Vestas	V52 850 kW	70/52/96	104,6	100,2	100,4	100,5	106,8
Vestas	V80 2MW	78/80/118	105,3	100,0	100,3	100,5	106,8
Vestas	V90 2MW	105/90/150	104,0	100,5	100,7	101,0	107,3

C.2 Bronsterkte L_W

Onderstaande figuur geeft aan hoeveel geluid de in dit rapport beschouwde windturbines produceren bij elke windsnelheid.

Figuur 18 Geluidscurves van de verschillende types.

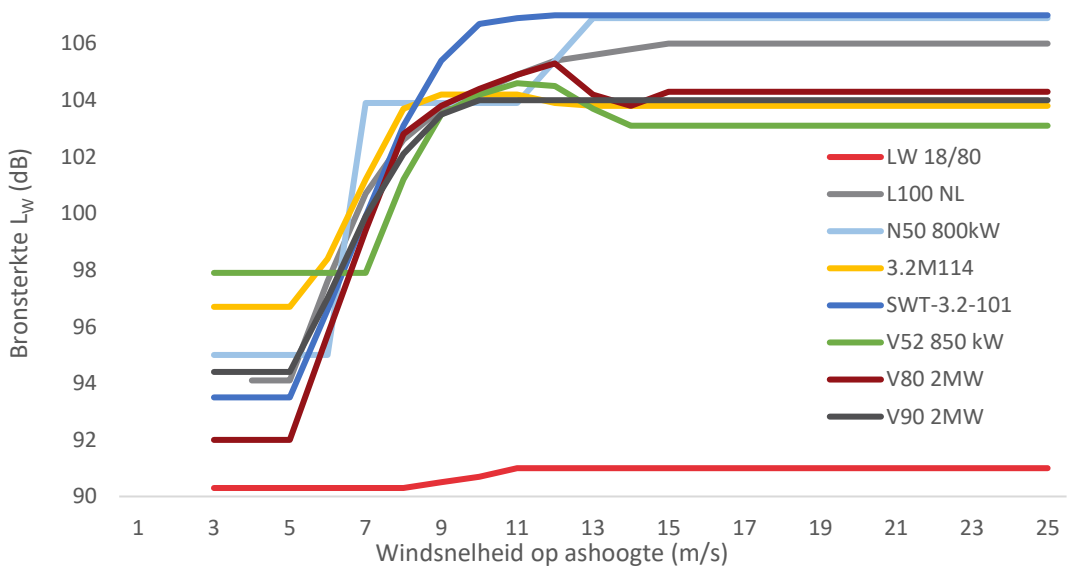

N.B. voor enkele oudere types (de Lagerwey LW 18/80 en de Nordex N50 800kW) zijn de fabrikantgegevens niet vindbaar, of niet compatibel met de huidige geluidsberekeningen. Hiervoor zijn (worst case) aannames gedaan.

C.3 Emissie L_E

De combinatie van bronsterkte van een bepaald windturbinetype en de windsnelheidsverdeling op ashoogte ter plaatse resulteert in een berekening voor de jaargemiddelde geluidsemissie L_E. Zie voor meer toelichting op het windaanbod Bijlage D. Voor alle onderzochte windturbines is deze emissieterm te vinden in Bijlage E.

Bijlage D Windaanbod

Het softwarepakket GeoMilieu beschikt voor het ashoogtebereik 80 - 120 meter over het windsnelheidsaanbod op basis van langjarige gemiddelden van het KNMI, voor zowel dag, avond en nacht, conform bijlage 4 van de Activiteitenregeling milieubeheer. Op basis van de windsnelheidsverdeling op 80, 100 en 120 meter is een extrapolatie uitgevoerd om de windsnelheidsverdeling op hogere ashoogte te schatten. Deze extrapolatie is uitgevoerd voor 5 deelgebieden, om zo recht te doen aan het feit dat het windaanbod aan de noord- en zuidzijde van het plangebied (iets) verschilt.
Hiertoe zijn eerst voor de windsnelheidsverdelingen op 80, 100 en 120 meter de 'Weibull-parameters' bepaald door te fitten aan de windsnelheidsverdeling.

De 'Weibull-verdeling' is een goede benadering voor een windsnelheidsverdeling. Deze heeft de vorm:

$$f(v) = \frac{k}{A}\left(\frac{v}{A}\right)^{k-1} \exp\left(-\left(\frac{v}{A}\right)^{k}\right),$$

Waarin
- v: de windsnelheid (m/s),
- A: de Weibull-schaalfactor (m/s), een maat voor de karakteristieke windsnelheids van de verdeling;
- K: de Weibull-vormfactor, een maat voor de vorm van de verdeling, met een waarde tussen 1 en 3. Een kleine waarde voor k leidt tot een brede piek (veel verschillende windsnelheden). Een grote k (smalle piek) leidt tot een constanter windaanbod.

Onderstaande figuur geeft een voorbeeld: de windsnelheidsverdeling op 100 meter hoogte, overdag, met de bijbehorende Weibull-fit. Bij deze fit wordt opgelost naar de 'Wind Power Density', waardoor de windsnelheidsverdeling en de Weibull-curve dezelfde energieproductie veroorzaken.

Figuur 19 **Weibull-fit van een windsnelheidsverdeling op 100m hoogte. Resulterende Weibull-parameters: A = 8,605 m/s, k = 2,449.**

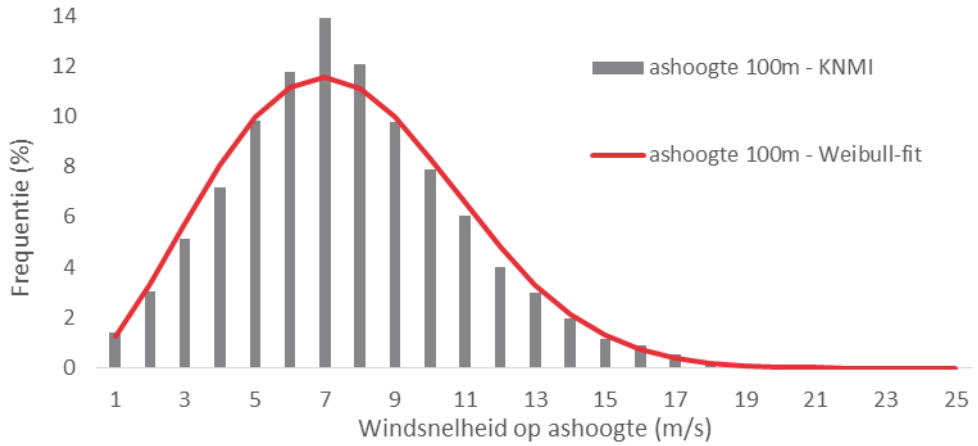

De beide Weibull-parameters zijn vervolgens lineair geëxtrapoleerd naar 140 meter hoogte. Deze parameters A_{140} en k_{140} geven vervolgens weer een windsnelheidsverdeling.
De windsnelheidsverdelingen voor dag, avond en nacht verschillen licht. We gaan voor dit verschil op 140m hoogte uit van de verschillen op 120 meter hoogte.

De windsnelheidsverdelingen zijn te vinden in de GeoMilieu-uitdraai (Bijlage J). Onderstaande tabel toont de Weibull-factoren en bijbehorende gemiddelde windsnelheid. Hieruit blijkt dat het verschil in windsnelheid tussen noord en zuid ca. 0,2 m/s bedraagt.

Tabel 13 **Gegevens van de windsnelheidsverdeling op verschillende ashoogten en in verschillende deelgebieden. Zie voor een kaart met de deelgebieden Figuur 4.**

Deelgebied	Hoogte (m)	Bron	Weibull-A (m/s)	Weibull-k (-)	gem. Windsnelheid (m/s)
A	80	Weibull-fit	7,62	2,32	6,8
A	100	Weibull-fit	7,93	2,30	7,0
A	120	Weibull-fit	8,18	2,31	7,2
A	140	Extrapolatie	8,47	2,30	7,5
B	80	Weibull-fit	7,57	2,32	6,7
B	100	Weibull-fit	7,88	2,29	7,0
B	120	Weibull-fit	8,11	2,32	7,2
B	140	Extrapolatie	8,40	2,30	7,5
C	80	Weibull-fit	7,52	2,33	6,7
C	100	Weibull-fit	7,83	2,31	6,9
C	120	Weibull-fit	8,05	2,34	7,1
C	140	Extrapolatie	8,33	2,34	7,4
D	80	Weibull-fit	7,48	2,33	6,6
D	100	Weibull-fit	7,78	2,32	6,9
D	120	Weibull-fit	7,99	2,35	7,1
D	140	Extrapolatie	8,27	2,36	7,3
E	80	Weibull-fit	7,46	2,33	6,6
E	100	Weibull-fit	7,76	2,32	6,9
E	120	Weibull-fit	8,00	2,33	7,1
E	140	Extrapolatie	8,28	2,32	7,3

De onderstaande bijlagen zijn in een apart bestand gebundeld:

Bijlage E Geluidscontouren

Bijlage E toont de berekende geluidscontouren in groot formaat.

Bijlage F Resultaten per toetspunt

Bijlage F toont per woning de immissieresultaten van de MER-alternatieven.

Bijlage G Toename L_{CUM}, per alternatief

Bijlage G toont kaarten met de geluidsbelasting per woning van andere geluidsbronnen, en de cumulatie.

Bijlage H Cumulatie per toetspunt

Bijlage H toont per woning de cumulatie in een tabel.

Bijlage I Rapportage dBvision

dBvision heeft een memo opgesteld waarin de uitgangspunten en gehanteerde bronnen zijn vermeld die zij hebben gebruikt bij het berekenen van de geluidsniveaus als gevolg van wegverkeer en spoorwegverkeer.

Bijlage J In- en uitvoer GeoMilieu

Deze bijlage bestaat uit een aantal losse tabellen:

- Windsnelheidsverdeling op ashoogte voor alle windturbines
- Bronsterkte L_W en jaargemiddelde geluidsemissie L_E
- Windsnelheidsverdeling voor bestaande windturbines
- Lw en LE voor bestaande windturbine

Ook de coördinaten van de windturbines zijn in deze tabellen terug te vinden.



Bosch & van Rijn
experts in renewable energy

Groenmarktstraat 56
3521 AV Utrecht
www.boschenvanrijn.nl

Bosch & van Rijn
experts in renewable energy

Bijlage E Overzicht geluidscontouren Windenergie A16 - MER-alternatieven

Auteur Steven Velthuijsen

Datum 24 januari 2018

Windturbinetypes

In het planMER wordt gerekend met drie windturbinetypes.

Beperkt (tiphoogte 150m i.v.m. ruimtelijke beperkingen): Lagerwey L100 2,5MW
Klein (tiphoogte 180m): Siemens SWT-2.5-120
Groot (tiphoogte 210m): Enercon E-141 EP4

Geluidscontouren

L_{den} > 42 dB
L_{den} > 47 dB

Bron toetspunten:

NL: Omgevingsdienst Midden- en West-Brabant

B: GRB (Grootschalig Referentiebestand). Dit bestand bevat gebouwen, maar maakt geen onderscheid tussen gevoelige objecten en andere objecten. Voor gebouwen nabij de windturbines (binnen de 42 dB L_{den}-contour) is via een Google StreetView-inspectie bekeken welke gebouwen woningen betreffen.

1 – Kralensnoer Hoog

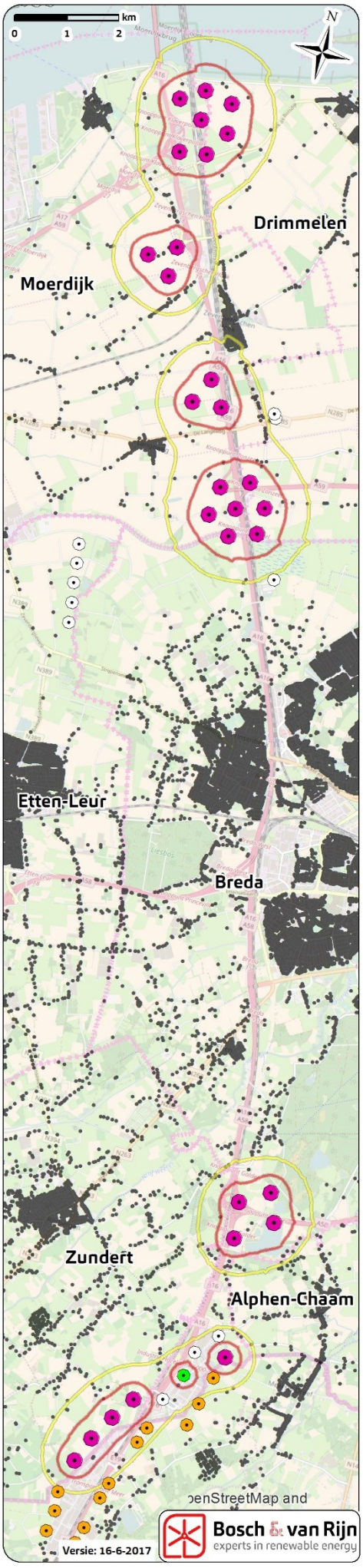

2 – Kralensnoer Driehoekjes

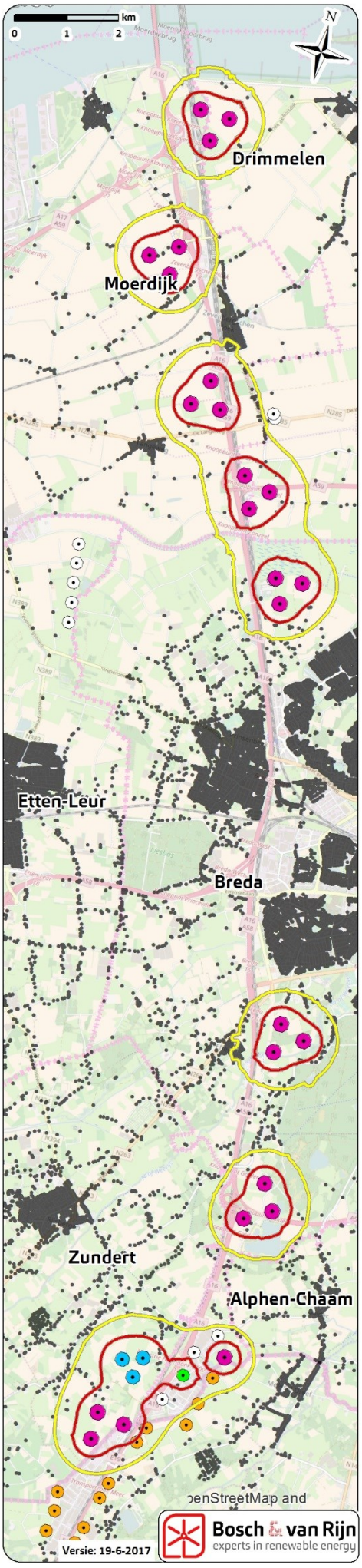

3 – Kralensnoer Carré

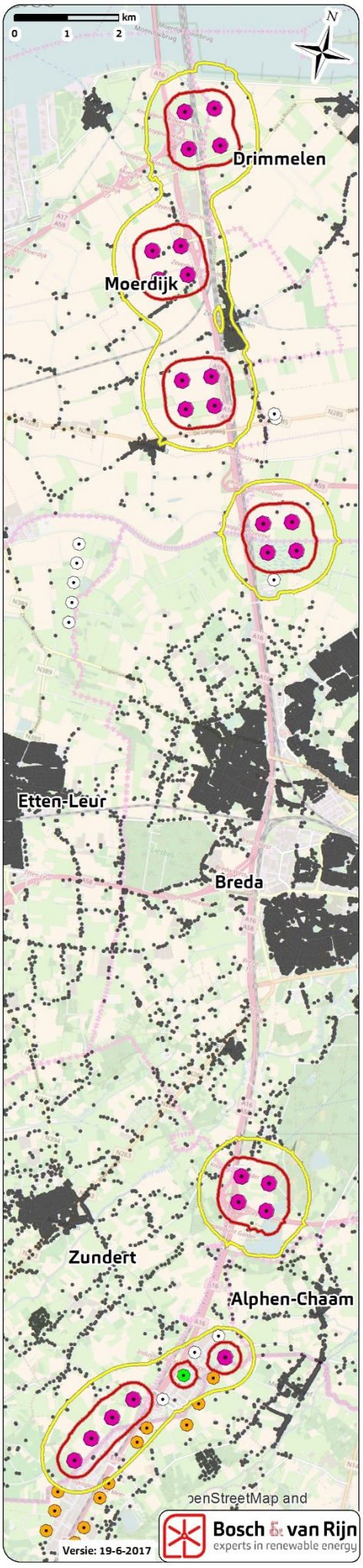

4 – Korte Lijnen Hoog

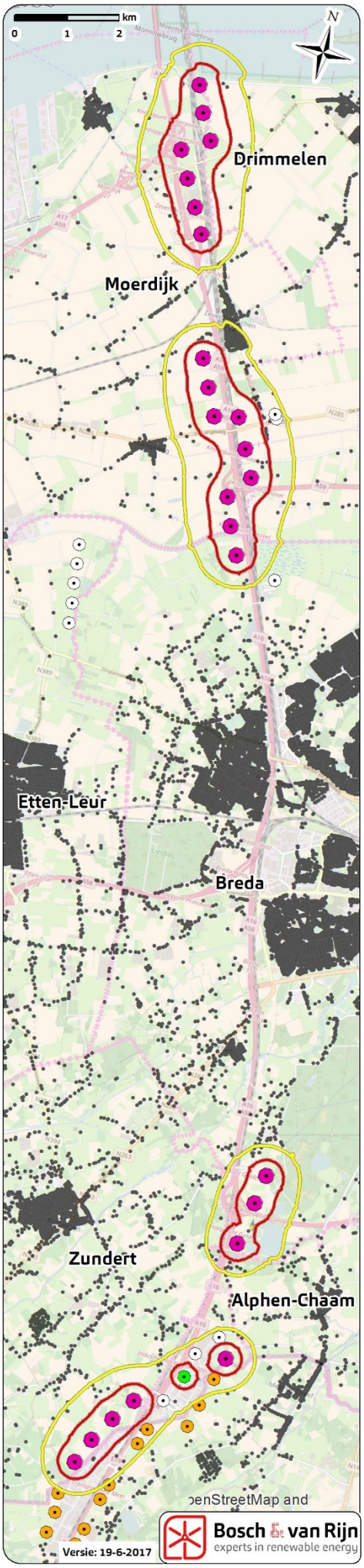

5 – Korte Lijnen Alternerend Laag

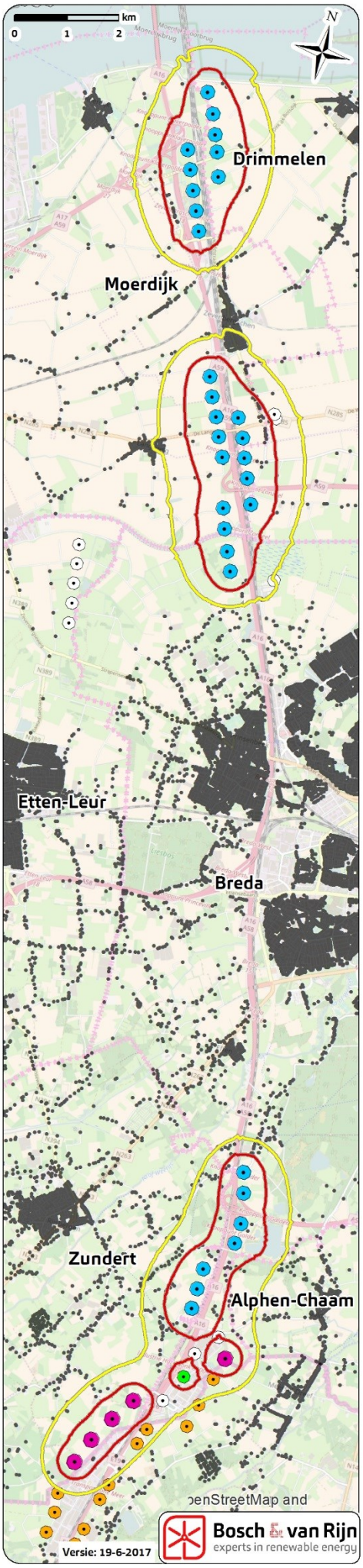

6 – Lange Lijnen Hoog

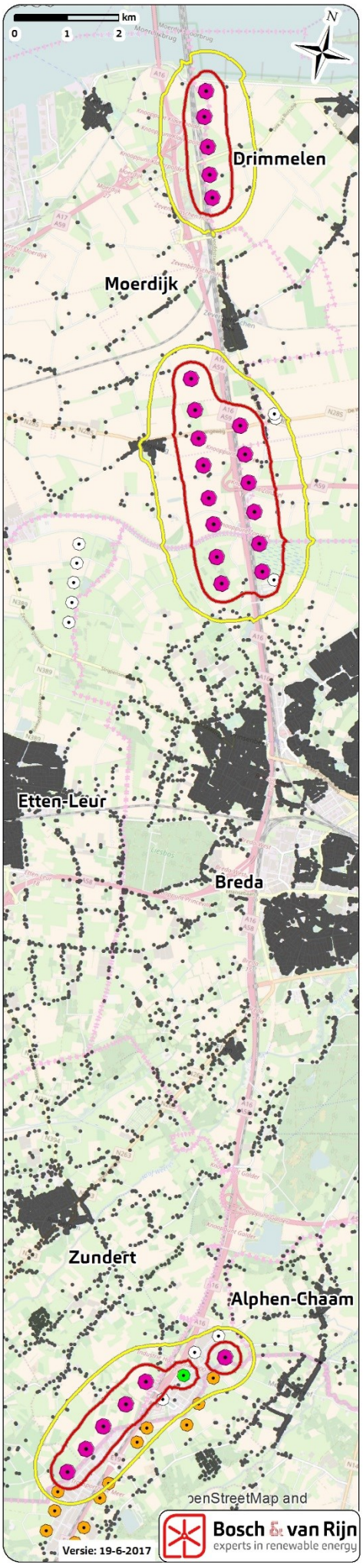

7 – Twee Poorten Hoog

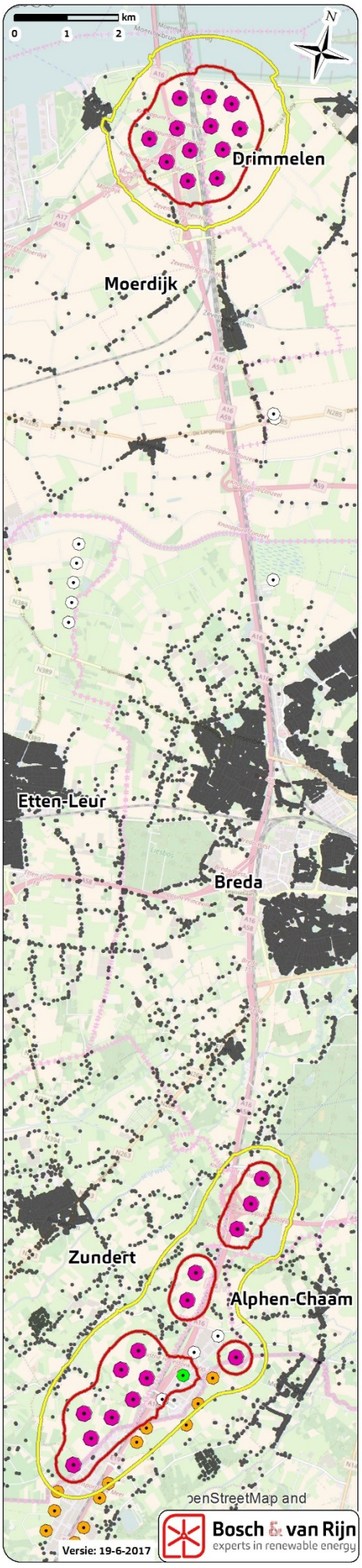

8 – Corridor Honingraat Laag

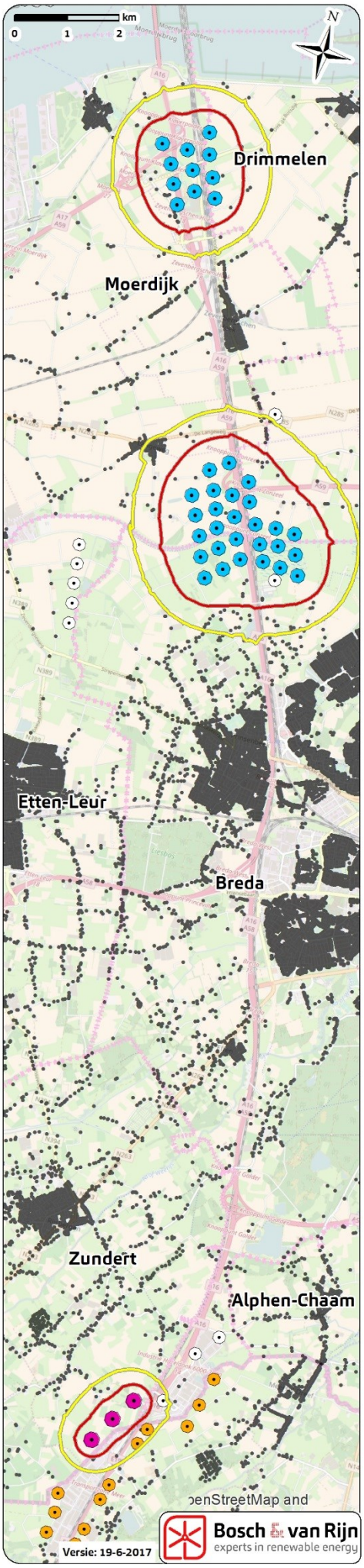

9 – Corridor Honingraat Hoog

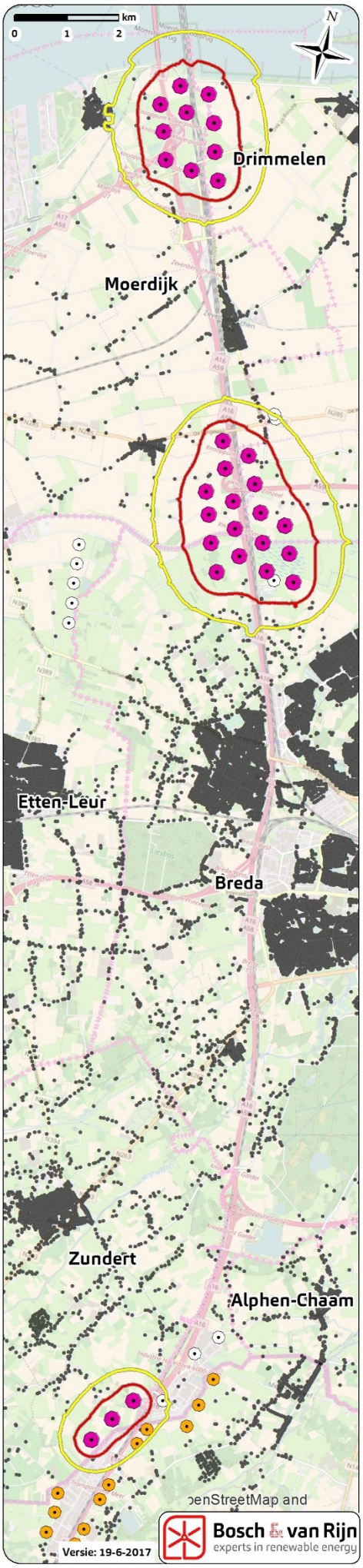

10 – Corridor Laag

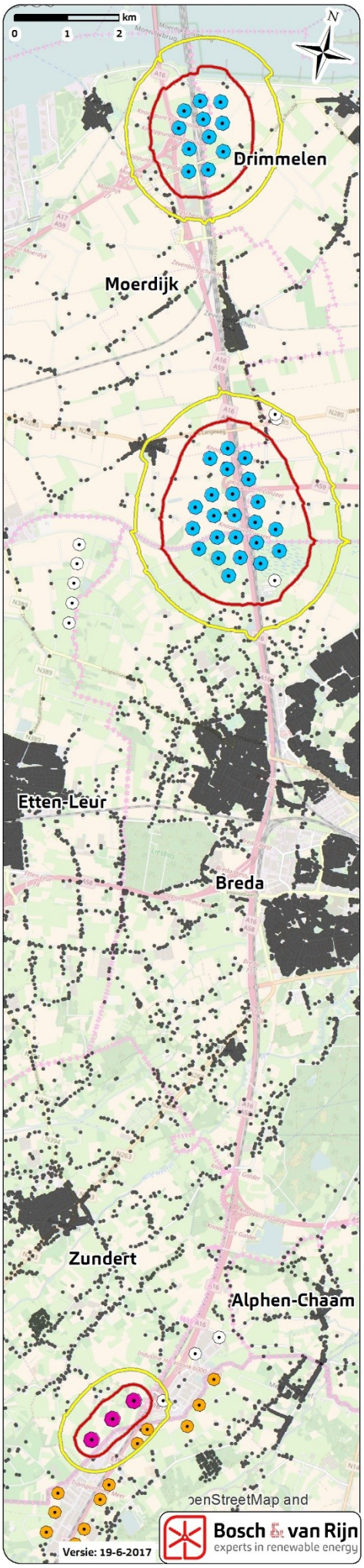

11 – Knooppunten Hoog

Voorkeursalternatief

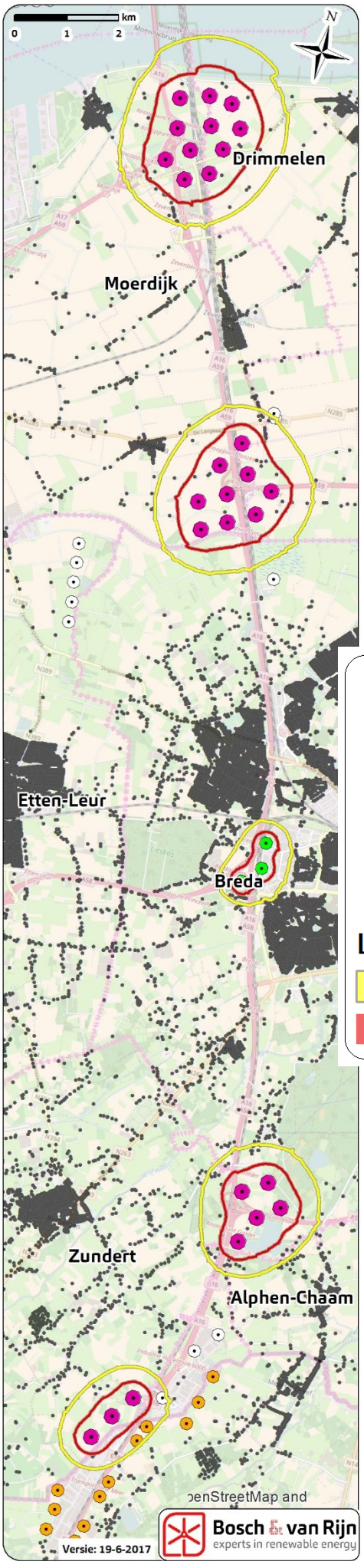

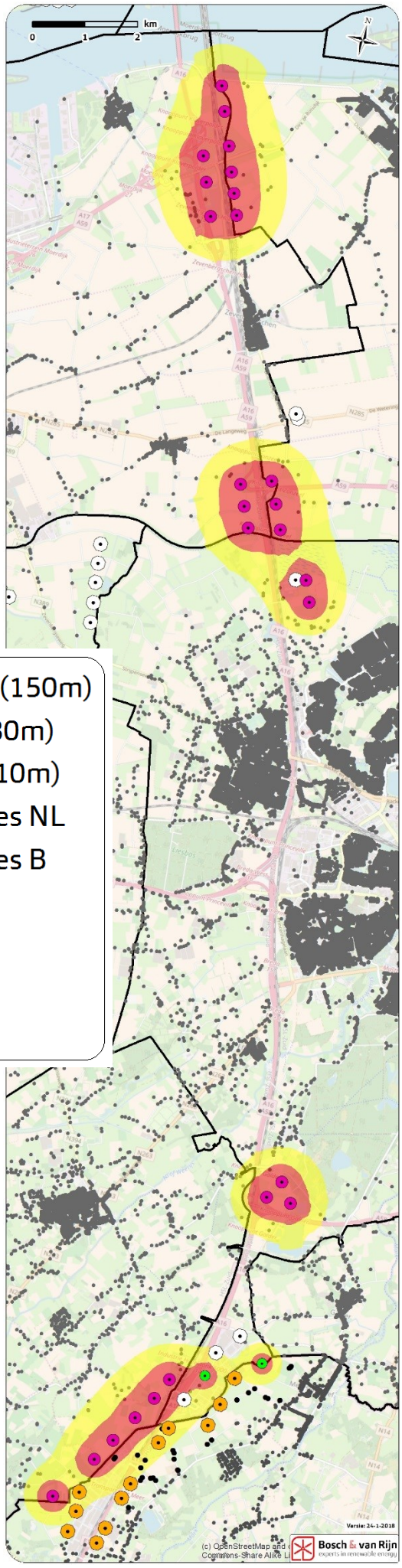

Windturbines Beperkt (150m)
Windturbines Laag (180m)
Windturbines Hoog (210m)
Bestaande windturbines NL
Bestaande windturbines B
Toetspunten

Lden-contour

>42 dB
>47 dB

Bijlage F - Geluidsbelasting

N: Lnight = jaargemiddeld 's nachts (23-7u)
DEN:Lden = jaargemiddeld hele etmaal

Rood: normoverschrijding
Geel: minder dan 5 dB onder de norm

Adres	M1		M2		M3		M4		M5		M6		M7		M8		M9		M10		M11		VKA	
	N	DEN	N	DEN	N	DEN	N	DEN	N	DEN	N	DEN	N	DEN	N	DEN	N	DEN	N	DEN	N	DEN	N	DEN
Achterdijk 26 Zevenbergschen Hoek	35	41	35	41	37	43	31	37	30	36	30	36	23	30	28	34	26	32	27	33	25	32	26	33
Achterdijk 28 Zevenbergschen Hoek	38	44	37	44	39	46	32	38	31	37	30	36	25	31	29	35	27	33	27	33	26	32	28	34
Achterdijk 32 Zevenbergschen Hoek	38	44	37	44	39	46	32	38	31	37	29	36	25	31	29	35	27	33	27	34	26	33	28	34
Achterdijk 36 Zevenbergschen Hoek	39	45	38	45	40	47	32	39	31	38	29	36	25	31	29	36	27	33	27	34	26	33	29	35
Achterdijk 38 Zevenbergschen Hoek	39	45	38	45	40	47	32	39	31	38	29	36	25	31	29	36	27	33	27	34	26	33	29	35
Achterdijk 40 Zevenbergschen Hoek	39	45	39	45	41	47	33	39	32	38	29	36	25	32	30	36	27	33	27	34	27	33	29	36
Achterdijk 42 Zevenbergschen Hoek	39	45	39	45	41	47	33	39	32	38	29	36	26	32	30	36	27	33	27	34	27	33	29	36
Achterdijk 44 Zevenbergschen Hoek	39	46	39	46	42	49	33	39	33	39	29	36	26	33	30	37	27	34	28	34	27	34	31	37
Achterdijk 123 Zevenbergschen Hoek	33	39	32	39	34	41	30	36	29	35	29	35	22	28	27	33	25	32	26	33	25	31	25	31
Achterdijk 125 Zevenbergschen Hoek	34	40	34	40	36	42	30	37	29	36	29	35	23	29	28	34	26	32	26	33	25	31	26	32
Achterdijk 127 Zevenbergschen Hoek	35	41	35	41	37	43	31	37	30	36	29	36	23	29	28	34	26	32	27	33	25	32	26	33
Achterdijk 129 Zevenbergschen Hoek	35	41	35	41	37	43	31	37	30	36	29	36	23	29	28	34	26	32	27	33	25	32	26	33
Achterdijk 131 Zevenbergschen Hoek	35	42	35	41	37	44	31	37	30	36	29	36	23	30	28	34	26	32	27	33	25	32	26	33
Achterdijk 135 Zevenbergschen Hoek	36	42	35	42	38	44	31	38	30	37	29	36	24	30	28	35	26	32	27	33	26	32	27	33
Achterdijk 137 Zevenbergschen Hoek	36	42	36	42	38	44	31	38	30	37	30	36	24	30	28	35	26	32	27	33	26	32	27	33
Achterdijk 139 Zevenbergschen Hoek	36	42	36	42	38	44	32	38	31	37	30	36	24	30	28	35	26	32	27	33	26	32	27	33
Achterdijk 141 Zevenbergschen Hoek	36	42	36	42	38	44	31	38	30	37	30	36	24	30	28	35	26	33	27	33	26	32	27	33
Achterdijk 143 Zevenbergschen Hoek	36	42	36	42	38	44	31	38	30	37	30	36	24	30	28	35	26	32	27	33	26	32	27	33
Achterdijk 145 Zevenbergschen Hoek	36	43	36	42	38	45	32	38	31	37	29	36	24	30	28	35	26	32	27	33	26	32	27	33
Achterdijk 147 Zevenbergschen Hoek	37	43	36	43	38	45	32	38	31	37	29	36	24	30	28	35	26	33	27	33	26	32	27	34
Achterdijk 151 Zevenbergschen Hoek	37	43	37	43	39	45	32	38	31	37	29	36	24	30	29	35	26	33	27	33	26	32	27	34
Achterdijk 153 Zevenbergschen Hoek	37	43	37	43	39	45	32	38	31	37	29	36	24	31	29	35	26	33	27	33	26	32	28	34
Achterdijk 157 Zevenbergschen Hoek	37	43	37	43	39	45	32	38	31	37	29	36	24	31	29	35	26	33	27	33	26	32	28	34
Achterdijk 159 Zevenbergschen Hoek	37	44	37	43	39	46	32	38	31	37	30	36	24	31	29	35	27	33	27	34	26	32	28	34
Achterdijk 161 Zevenbergschen Hoek	38	44	37	44	39	46	32	38	31	37	30	36	25	31	29	35	26	33	27	34	26	32	28	34
Achterdijk 163 Zevenbergschen Hoek	38	44	38	44	40	46	32	38	31	38	29	36	25	31	29	35	27	33	27	34	26	33	28	35
Achterdijk 165 Zevenbergschen Hoek	38	45	38	44	40	46	32	38	31	38	29	36	25	31	29	35	27	33	27	34	26	33	29	35
Achterdijk 171 Zevenbergschen Hoek	39	45	39	45	40	47	32	39	31	38	29	36	25	31	29	36	27	33	27	34	27	33	29	35
Achterdijk 173 Zevenbergschen Hoek	39	46	39	45	41	47	33	39	32	38	29	36	26	32	30	36	27	33	27	34	27	33	29	36
Achterdijk 175 Zevenbergschen Hoek	40	46	39	46	41	48	33	39	32	38	29	36	26	32	30	36	27	33	28	34	27	33	30	36
Achterdijk 177 Zevenbergschen Hoek	40	46	40	46	41	48	33	39	32	38	29	35	26	32	30	36	27	33	28	34	27	33	30	36
Achterdijk 179 Zevenbergschen Hoek	40	46	40	46	41	48	33	39	32	39	29	35	26	32	30	36	27	33	28	34	27	33	30	36
Achterdijk 181 Zevenbergschen Hoek	40	46	40	46	43	49	33	39	33	39	29	35	27	33	31	37	27	34	28	34	27	34	31	37
Achterdijk 183 Zevenbergschen Hoek	40	46	40	46	43	49	33	39	33	39	29	35	27	33	31	37	27	34	28	34	27	34	31	37
Achterdijk 185 Zevenbergschen Hoek	40	46	40	46	44	50	33	40	33	40	29	35	27	33	31	37	28	34	28	34	28	34	31	38
Achterdijk 187 Zevenbergschen Hoek	39	46	40	46	45	51	34	40	34	40	29	36	27	34	31	37	28	34	28	34	28	34	32	38
Achterdijk 189 Zevenbergschen Hoek	39	45	39	46	45	52	34	40	34	40	29	36	28	34	32	38	28	34	28	35	28	34	32	39
Ambachtenlaan 2 Breda	18	24	26	32	18	24	17	24	19	26	16	23	17	24	19	25	17	23	18	25	33	40	18	24
Ambachtenlaan 4 Breda	18	24	26	32	18	24	17	24	19	26	16	23	17	24	19	25	17	23	18	25	33	39	18	24
Ambachtenlaan 6 Breda	18	24	26	33	18	24	17	24	19	26	16	23	17	24	19	25	17	23	18	25	33	39	18	24
Ambachtenlaan 8 Breda	18	24	26	33	18	25	17	24	19	26	16	23	18	24	19	25	17	23	18	25	33	39	18	24
Ambachtenlaan 14 Breda	18	24	26	33	18	25	17	24	19	26	16	23	18	24	19	25	17	23	18	25	33	39	18	24
Ambachtenlaan 16 Breda	18	24	26	33	18	25	17	24	19	26	16	23	18	24	19	25	17	23	18	24	33	39	18	24
Ambachtenlaan 18 Breda	18	24	26	33	18	25	17	24	19	26	16	23	18	24	19	25	17	23	18	24	33	39	18	24
Ambachtenlaan 20 Breda	18	24	26	33	18	25	17	24	19	26	16	23	18	24	19	25	17	23	18	24	33	39	18	24
Baanakker 1 Breda	22	28	35	41	23	30	22	28	24	30	15	21	23	29	15	21	14	20	15	21	23	30	22	28
Baanakker 2 Breda	22	28	35	41	23	30	22	28	24	30	15	21	23	29	15	22	14	20	15	21	23	30	22	28
Baanakker 3 Breda	22	28	35	41	23	30	22	28	24	30	15	21	23	29	15	22	14	20	15	21	23	30	22	28
Baanakker 4 Breda	22	28	35	41	24	30	22	28	24	30	15	21	23	29	15	21	14	20	15	21	23	30	22	29
Baanakker 5 Breda	22	28	34	41	24	30	22	28	24	30	15	21	23	29	15	21	14	20	14	21	23	30	22	28
Baanakker 6 Breda	22	28	34	40	24	30	22	28	24	30	15	21	23	29	15	21	14	20	14	21	23	30	22	28
Baanakker 7 Breda	22	28	34	40	23	30	22	28	24	30	15	21	23	29	15	21	14	20	14	21	23	30	22	28
Bagvensestraat 68 Breda	16	22	21	27	16	22	15	22	17	24	16	22	15	21	18	25	16	23	18	24	37	43	16	22
Bagvensestraat 72 Breda	16	22	20	26	16	22	15	21	17	23	15	22	15	21	18	25	16	23	18	24	34	41	16	22
Bagvensestraat 77 Breda	16	22	20	26	16	22	15	21	17	23	16	22	15	21	18	25	17	23	18	24	33	40	16	22
Bagvensestraat 78 Breda	16	22	20	26	16	22	15	21	17	23	16	22	15	21	18	25	16	23	18	24	33	40	16	22
Bagvensestraat 84 Breda	16	22	20	26	16	22	15	21	17	23	16	22	15	21	18	25	16	23	18	24	32	38	16	22
Bagvensestraat 85 Breda	16	22	20	26	16	22	15	21	17	23	16	22	14	21	18	25	17	23	18	24	32	38	16	22
Bagvensestraat 86 Breda	16	22	20	26	16	22	15	21	17	23	16	22	15	21	18	25	16	23	18	24	32	38	16	22
Bagvensestraat 87 Breda	16	22	20	26	16	22	15	21	17	23	16	22	14	21	18	25	17	23	18	24	32	38	16	22
Ballemanseweg 7 Galder	32	38	31	37	31	37	31	37	34	40	30	36	33	40	20	26	19	26	20	26	29	35	29	36
Ballemanseweg 8 Galder	32	38	31	38	31	37	31	38	34	41	30	36	34	40	20	26	20	26	20	26	29	35	29	36
Ballemanseweg 9 Galder	32	38	31	38	31	37	31	38	34	41	30	36	34	40	20	26	20	26	20	26	29	35	30	36
Ballemanseweg 9 Galder	32	38	31	38	31	37	31	38	35	41	30	36	34	40	20	26	20	26	20	26	29	35	30	36
Ballemanseweg 10 Galder	32	38	31	38	31	37	32	38	35	41	30	36	34	40	20	26	20	26	20	26	30	36	29	36
Ballemanseweg 11 Galder	32	38	32	38	31	37	32	38	35	41	30	37	34	40	20	26	20	26	20	26	29	35	30	36
Ballemanseweg 12 Galder	33	39	32	39	32	38	32	39	36	42	31	37	35	41	20	27	20	27	20	27	29	36	30	36
Ballemanseweg 14 Galder	33	39	33	39	32	38	33	39	36	43	32	38	35	42	21	27	21	27	21	27	29	36	30	37
Ballemanseweg 16 Galder	34	40	34	40	34	40	34	40	37	44	33	40	36	43	21	28	21	28	21	28	29	35	31	37
Beatrixstraat 1 Moerdijk	30	37	26	32	29	35	29	35	29	35	27	33	34	40	32	38	34	40	31	37	32	38	29	36
Beatrixstraat 2 Moerdijk	30	37	26	32	29	35	29	35	29	35	27	33	34	40	32	38	34	40	31	37	32	38	29	36
Beatrixstraat 3 Moerdijk	30	37	26	32	29	35	29	35	29	35	27	33	34	40	32	38	34	40	31	37	32	38	29	36
Beatrixstraat 4 Moerdijk	30	37	26	33	29	35	29	35	29	35	27	33	34	40	32	38	34	40	31	38	32	38	29	36
Beatrixstraat 5 Moerdijk	30	37	26	33	29	35	29	35	29	35	27	33	34	40	32	38	34	40	31	38	32	38	29	36
Beatrixstraat 6 Moerdijk	30	37	26	33	29	35	29	35	29	35	27	33	34	40	32	38	34	40	31	38	32	38	29	36
Beatrixstraat 7 Moerdijk	30	37	26	33	29	35	29	35	29	35	27	33	34	40	32	38	34	40	31	38	32	38	29	36
Beatrixstraat 8 Moerdijk	30	37	26	33	29	35	29	35	29	35	27	33	34	40	32	38	34	40	31	38	32	38	29	36
Beatrixstraat 9 Moerdijk	30	37	26	33	29	35	29	35	29	36	27	33	34	40	32	38	34	40	31	38	32	38	29	36
Beatrixstraat 10 Moerdijk	30	37	26	33	29	35	29	35	29	36	27	33	34	40	32	38	34	40	31	38	32	38	29	36
Beatrixstraat 11 Moerdijk	30	37	26	33	29	35	29	35	29	36	27	33	34	40	32	38	34	40	31	38	32	38	29	36
Beatrixstraat 12 Moerdijk	30	37	26	33	29	35	29	35	29	36	27	33	34	40	32	38	34	40	31	38	32	38	29	36
Beatrixstraat 13 Moerdijk	31	37	26	33	29	35	29	36	29	36	27	33	34	40	32	38	34	41	32	38	32	39	30	36
Beatrixstraat 14 Moerdijk	30	37	26	33	29	35	29	35	29	36	27	33	34	40	32	38	34	40	31	38	32	38	29	36
Beatrixstraat 15 Moerdijk	31	37	26	33	29	35	29	36	29	36	27	33	34	40	32	38	34	41	32	38	32	39	30	36
Beatrixstraat 16 Moerdijk	30	37	26	33	29	35	29	36	29	36	27	33	34	40	32	38	34	40	31	38	32	39	30	36
Beatrixstraat 17 Moerdijk	31	37	26	33	29	35	29	36	29	36	27	33	34	40	32	39	34	41	32	38	32	39	30	36
Biezenstraat 1 Breda	34	40	43	49	36	42	34	40	36	42	41	47	14	20	44	50	42	49	43	49	32	39	41	47
Biezenstraat 3 Breda	34	40	43	49	36	42	34	40	36	43	41	47	14	20	44	50	43	49	43	49	32	39	41	47
Biezenstraat 5 Breda	34	41	43	49	36	43	34	40	36	43	41	47	14	20	44	50	43	49	43	49	33	39	41	47
Bigtelaar 1 Rijsbergen	33	40	35	41	33	40	33	40	33	40	33	40	37	43	32	39	32	39	32	39	32	39	34	40

Bijlage F - Geluidsbelasting

N: Lnight = jaargemiddeld 's nachts (23-7u)
DEN:Lden = jaargemiddeld hele etmaal

Rood: normoverschrijding
Geel: minder dan 5 dB onder de norm

Adres	M1		M2		M3		M4		M5		M6		M7		M8		M9		M10		M11		VKA	
	N	DEN	N	DEN	N	DEN	N	DEN	N	DEN	N	DEN	N	DEN	N	DEN	N	DEN	N	DEN	N	DEN	N	DEN
Bigtelaar 1 Rijsbergen	33	39	35	41	33	39	33	39	33	39	33	39	37	43	32	38	32	38	32	38	32	38	33	40
Bigtelaar 1 Rijsbergen	36	42	38	44	36	42	36	42	36	42	36	42	41	47	35	41	35	41	35	41	35	41	36	42
Bigtelaar 2 Rijsbergen	33	39	35	41	33	39	33	39	33	39	33	40	37	43	32	38	32	38	32	38	32	38	34	40
Bigtelaar 3 Rijsbergen	37	43	38	45	37	43	37	43	37	43	37	43	42	48	36	42	36	42	36	42	36	42	37	43
Bigtelaar 4 Rijsbergen	34	40	35	42	34	40	34	40	34	40	34	40	38	44	33	39	33	39	33	39	33	39	34	41
Bigtelaar 5 Rijsbergen	37	43	38	44	37	43	37	43	37	43	37	43	42	48	36	42	36	42	36	42	36	42	37	43
Bigtelaar 7 Rijsbergen	35	42	36	42	35	42	35	42	36	42	36	42	38	45	34	40	34	40	34	40	34	40	36	42
Bloemendaalse Zeedijk 1 Zevenbergschen Hc	35	41	35	41	36	43	36	43	35	42	33	39	25	31	31	37	29	36	30	37	29	35	29	35
Bloemendaalse Zeedijk 2 Zevenbergschen Hc	35	41	35	41	36	43	36	43	36	42	33	39	25	31	31	37	30	36	31	37	29	35	29	35
Bloemendaalse Zeedijk 2 Zevenbergschen Hc	35	41	35	41	36	42	36	42	35	42	33	39	25	31	31	37	29	36	30	37	29	35	29	35
Bloemendaalse Zeedijk 3 Zevenbergschen Hc	35	41	35	41	36	43	36	42	35	42	33	39	25	31	31	37	29	36	30	37	29	35	29	35
Bloemendaalse Zeedijk 4 Zevenbergschen Hc	33	39	32	39	34	40	34	40	33	40	31	37	24	30	30	36	28	35	29	36	28	34	28	34
Bloemendaalse Zeedijk 5 Zevenbergschen Hc	35	41	35	41	36	43	36	42	35	42	33	39	25	31	31	37	29	36	30	37	29	35	29	35
Bloemendaalse Zeedijk 7 Zevenbergschen Hc	35	41	35	41	36	43	36	42	35	42	33	39	25	31	31	37	29	36	30	37	29	35	29	35
Bloemendaalse Zeedijk 9 Zevenbergschen Hc	35	41	35	41	36	43	36	42	35	42	33	39	25	31	31	37	29	36	30	37	29	35	29	35
Bloemendaalse Zeedijk 11 Zevenbergschen H	35	41	35	41	36	43	36	42	35	42	33	39	25	31	31	37	29	36	30	37	29	35	29	35
Bloemendaalse Zeedijk 15 Zevenbergschen H	35	41	34	41	36	42	36	42	35	41	32	39	25	31	31	37	29	36	30	37	29	35	29	35
Bloemendaalse Zeedijk 17 Zevenbergschen H	35	41	34	41	36	42	36	42	35	41	32	39	25	31	31	37	29	36	30	37	29	35	29	35
Bloemendaalse Zeedijk 19 Zevenbergschen H	35	41	34	41	36	42	35	42	35	41	32	39	25	31	31	37	29	36	30	37	29	35	29	35
Bloemendaalse Zeedijk 21 Zevenbergschen H	35	41	34	40	36	42	35	42	35	41	32	39	25	31	31	37	29	36	30	37	29	35	29	35
Bloemendaalse Zeedijk 23 Zevenbergschen H	34	41	34	40	36	42	35	42	35	41	32	39	25	31	31	37	29	36	30	37	28	35	29	35
Bloemendaalse Zeedijk 25 Zevenbergschen H	34	41	34	40	36	42	35	41	35	41	32	38	25	32	31	37	29	36	30	37	28	35	29	35
Bloemendaalse Zeedijk 37 Zevenbergschen H	34	40	33	40	35	41	34	41	34	40	31	38	24	30	30	36	29	35	30	36	28	34	28	34
Bloemendaalse Zeedijk 39 Zevenbergschen H	33	39	32	38	34	40	33	40	33	39	31	37	24	30	29	36	28	34	29	35	27	34	28	34
Bosdaldreef 8 Prinsenbeek	26	32	31	38	26	32	26	32	28	35	32	38	13	19	34	40	33	39	33	40	26	32	31	37
Bouwerij 12 Galder	33	40	32	38	31	37	31	37	33	39	24	30	32	38	17	23	17	23	17	23	33	40	30	36
Bouwerij 14 Galder	34	40	32	39	32	38	32	38	34	40	24	30	33	39	17	23	17	23	17	23	34	41	30	37
Boven Heining 1 Rijsbergen	28	34	32	38	27	33	27	34	35	42	28	34	35	42	24	30	24	30	24	30	26	33	28	34
Boven Heining 2 Rijsbergen	29	35	32	38	28	34	28	35	39	45	28	34	37	44	23	30	23	30	23	30	27	34	28	35
Boven Heining 3 Rijsbergen	28	34	32	38	27	34	27	34	36	42	28	34	36	42	24	30	24	30	24	30	26	33	28	35
Boven Heining 3 Rijsbergen	29	35	32	38	28	34	29	35	39	45	28	34	38	44	23	29	23	29	23	29	27	34	28	34
Boven Heining 4 Rijsbergen	30	36	32	38	29	35	29	36	41	47	28	35	40	46	23	29	23	29	23	29	28	34	29	35
Boven Heining 5 Rijsbergen	30	37	31	37	29	35	30	36	42	48	28	34	41	47	22	29	22	29	22	29	29	35	28	34
Boven Heining 6 Rijsbergen	30	36	31	38	29	35	30	36	42	48	28	34	40	47	23	29	23	29	23	29	29	35	28	35
Boven Heining 8 Rijsbergen	30	37	31	38	29	35	30	36	43	49	28	34	41	48	22	29	22	29	22	29	29	35	28	35
Bredaschedijk 4 Zevenbergschen Hoek	36	42	35	42	37	43	41	47	41	48	35	41	34	40	38	45	33	40	33	39	34	40	41	47
Bredeweg 2 Terheijden	41	48	42	48	35	41	43	50	45	51	43	50	16	22	44	50	45	51	47	53	44	50	42	48
Brielsedreef 65 Prinsenbeek	25	32	26	32	23	29	25	31	28	34	31	37	12	19	34	40	31	37	32	39	25	32	26	33
Brielsedreef 65 Prinsenbeek	25	32	26	32	23	29	25	31	28	34	31	37	12	19	34	40	31	37	32	38	25	32	26	33
Brielsedreef 65 Prinsenbeek	25	32	26	32	23	29	25	31	28	34	31	37	12	19	34	40	31	37	32	38	25	32	26	33
Brielsedreef 67 Prinsenbeek	26	32	27	33	24	30	26	32	29	35	32	38	12	19	35	41	32	38	33	39	26	32	27	34
Brielsedreef 72 Prinsenbeek	26	32	27	33	24	30	26	32	29	35	32	38	12	19	34	40	32	38	33	39	26	32	27	33
Brielsedreef 73 Prinsenbeek	28	34	29	36	26	32	28	34	31	37	34	41	13	19	37	43	34	40	36	42	28	34	29	36
Brielsedreef 74 Prinsenbeek	26	33	28	34	25	31	26	32	29	36	32	39	12	19	35	41	32	39	34	40	26	33	28	34
Brielsedreef 75 Prinsenbeek	28	34	30	36	26	32	28	35	32	38	35	41	13	19	37	44	35	41	36	42	28	34	30	36
Brielsedreef 76 Prinsenbeek	27	33	28	35	25	31	27	34	31	37	34	40	13	19	36	42	33	39	35	41	27	33	28	35
Brielsedreef 77 Prinsenbeek	29	35	31	37	27	33	29	36	33	39	36	42	13	19	38	45	36	42	37	44	29	35	31	37
Brielsedreef 78 Prinsenbeek	27	33	28	35	25	31	27	33	30	37	33	40	13	19	36	42	33	39	34	41	27	33	28	35
Brielsedreef 79 Prinsenbeek	30	36	31	38	28	34	30	36	34	40	37	43	13	19	39	45	36	43	38	44	29	36	32	38
Brielsedreef 81 Prinsenbeek	31	37	33	39	29	35	31	37	35	41	38	44	13	19	40	46	37	44	39	45	30	36	33	39
Brielsedreef 82 Prinsenbeek	29	35	30	36	27	33	29	35	32	39	35	42	13	19	38	44	35	41	37	43	28	35	30	36
Brielsedreef 83 Prinsenbeek	31	37	33	39	30	36	31	38	35	42	39	45	13	19	40	47	38	44	40	46	30	36	33	39
Brielsedreef 85 Prinsenbeek	31	37	35	41	30	37	31	37	35	41	38	44	13	19	40	46	38	44	40	46	30	36	34	40
Brielsedreef 96 Prinsenbeek	31	37	35	42	31	37	31	37	35	41	38	44	13	19	40	46	38	44	39	46	30	36	34	41
Daniëlstraat 1 Langeweg	36	42	35	41	36	43	35	41	37	43	39	45	17	23	38	44	36	42	38	44	34	41	31	38
Daniëlstraat 1 Langeweg	36	42	35	41	36	43	35	41	37	43	39	45	17	23	37	44	36	42	38	44	34	41	32	38
Daniëlstraat 2 Langeweg	36	42	35	41	36	43	35	41	37	43	39	45	17	23	37	44	36	42	38	44	34	41	32	38
Daniëlstraat 2 Langeweg	36	42	35	41	36	43	35	41	37	43	39	45	17	23	37	44	36	42	38	44	34	41	31	38
Daniëlstraat 2 Langeweg	36	42	35	41	36	43	35	41	37	43	39	45	17	23	38	44	36	42	38	44	35	41	31	38
Daniëlstraat 3 Langeweg	36	42	35	41	36	43	35	41	37	43	39	45	17	23	38	44	36	42	38	44	35	41	31	38
Daniëlstraat 4 Langeweg	36	42	35	41	36	43	35	41	37	43	39	45	17	23	38	44	36	42	38	44	35	41	32	38
Daniëlstraat 5 Langeweg	36	42	35	41	36	43	35	41	37	43	39	45	17	23	38	44	36	42	38	44	35	41	32	38
Daniëlstraat 6 Langeweg	36	42	35	41	36	43	35	41	37	43	39	45	17	23	38	44	36	42	38	44	35	41	32	38
Daniëlstraat 7 Langeweg	36	42	35	41	36	43	35	41	37	43	39	45	17	24	38	44	36	42	38	44	35	41	32	38
Daniëlstraat 8 Langeweg	36	42	35	41	36	43	35	41	37	43	39	45	17	23	38	44	36	42	38	44	35	41	32	38
Daniëlstraat 10 Langeweg	36	42	35	41	36	42	35	41	37	43	39	45	17	23	38	44	36	42	38	44	35	41	31	38
Daniëlstraat 11 Langeweg	36	42	35	41	36	42	35	41	37	43	39	45	17	24	38	44	36	42	38	44	35	41	32	38
Daniëlstraat 12 Langeweg	36	42	35	41	36	42	35	41	37	43	39	45	17	24	38	44	36	42	38	44	35	41	32	38
Daniëlstraat 13 Langeweg	36	42	35	41	36	42	35	41	37	43	39	45	17	24	38	44	36	42	38	44	35	41	32	38
Daniëlstraat 14 Langeweg	36	42	35	41	36	42	35	41	37	43	39	45	17	24	38	44	36	42	38	44	35	41	32	38
Daniëlstraat 15 Langeweg	36	42	35	41	36	42	35	41	37	43	39	45	17	24	38	44	36	42	38	44	35	41	32	38
Daniëlstraat 16 Langeweg	36	42	35	41	36	42	35	41	37	43	39	45	17	24	38	44	36	42	38	44	35	41	32	38
Daniëlstraat 17 Langeweg	36	42	35	41	36	42	35	41	37	43	39	45	17	24	38	44	36	42	38	44	35	41	32	38
Daniëlstraat 18 Langeweg	36	42	35	41	36	42	35	41	37	43	39	45	17	24	38	44	36	42	38	44	35	41	32	38
De Berkte 1 Rijsbergen	41	47	39	45	40	46	38	44	42	49	21	28	41	47	17	23	17	23	17	23	40	46	37	43
De Berkte 4 Rijsbergen	39	46	36	43	42	48	37	43	42	48	19	26	38	44	16	22	15	22	16	22	40	47	39	45
De Blokhut 1 Langeweg	35	41	34	40	35	42	34	40	36	43	38	44	17	23	37	43	35	41	37	43	34	40	31	37
De Blokhut 2 Langeweg	35	41	34	40	35	41	34	40	36	42	38	44	17	23	37	43	35	41	37	43	34	40	31	37
De Blokhut 3 Langeweg	35	41	34	40	35	42	34	40	36	43	38	44	17	23	37	43	35	41	37	43	34	40	31	37
De Blokhut 4 Langeweg	35	41	34	40	35	42	34	40	36	42	38	44	17	23	37	43	35	41	37	43	34	40	31	37
De Langeweg 19 Langeweg	32	39	31	38	33	39	31	38	33	39	35	41	16	22	34	41	32	39	34	40	31	37	28	35
De Langeweg 23 Langeweg	40	46	40	47	42	49	40	46	42	48	45	51	17	23	37	44	37	44	39	45	35	42	32	38
De Langeweg 23 Langeweg	38	44	38	44	39	46	38	44	40	47	43	49	17	23	38	44	37	44	39	45	36	42	32	38
De Langeweg 46 Langeweg	34	41	33	40	35	41	33	40	35	42	37	44	17	23	36	43	35	41	36	43	33	40	30	37
De Langeweg 48 Langeweg	34	41	33	40	35	41	34	40	36	42	37	44	16	23	36	43	35	41	37	43	33	40	30	37
De Langeweg 50 Langeweg	35	41	34	40	35	42	34	41	37	43	38	45	17	23	37	43	35	42	37	43	34	40	31	37
De Langeweg 52 Langeweg	35	42	34	41	36	42	35	41	37	43	39	45	17	23	37	43	35	42	37	44	34	41	31	38
De Langeweg 54 Langeweg	35	42	34	41	36	42	35	41	37	43	39	45	17	23	37	44	36	42	37	44	34	41	31	38
De Langeweg 56 Langeweg	36	42	35	41	36	42	35	41	37	43	39	45	17	23	37	44	36	42	38	44	34	41	31	38
De Langeweg 58 Langeweg	36	42	35	41	36	42	35	41	37	43	39	45	17	23	37	44	36	42	38	44	34	41	31	38

Bijlage F - Geluidsbelasting

N: Lnight = jaargemiddeld 's nachts (23-7u)
DEN:Lden = jaargemiddeld hele etmaal

Rood: normoverschrijding
Geel: minder dan 5 dB onder de norm

Adres	M1		M2		M3		M4		M5		M6		M7		M8		M9		M10		M11		VKA	
	N	DEN	N	DEN	N	DEN	N	DEN	N	DEN	N	DEN	N	DEN	N	DEN	N	DEN	N	DEN	N	DEN	N	DEN
De Langeweg 60 Langeweg	36	42	35	41	36	43	35	41	37	44	39	45	17	23	37	43	35	42	37	44	34	41	31	37
De Langeweg 62 Langeweg	36	42	35	41	36	43	35	41	37	44	39	45	17	23	37	43	35	42	37	44	34	40	31	37
De Langeweg 64 Langeweg	36	42	35	41	36	43	35	42	37	44	39	45	17	23	37	43	35	42	37	44	34	40	31	37
De Langeweg 66 Langeweg	36	42	35	41	37	43	35	42	37	44	39	45	17	23	37	43	35	42	37	44	34	40	31	37
De Langeweg 68 Langeweg	36	42	35	42	37	43	35	42	37	44	39	45	17	23	37	43	35	41	37	44	34	40	31	37
De Langeweg 70 Langeweg	36	42	35	42	37	43	35	42	37	44	39	45	17	23	37	43	35	41	37	43	34	40	31	37
De Langeweg 72 Langeweg	36	42	35	42	37	43	35	42	37	44	39	45	17	23	37	43	35	41	37	43	34	40	31	37
De Langeweg 74 Zevenbergschen Hoek	38	45	38	44	39	46	39	45	41	48	45	51	17	23	39	45	38	44	40	46	36	43	33	39
De Langeweg 76 Zevenbergschen Hoek	38	45	38	44	38	45	39	45	42	49	48	54	17	23	40	46	39	46	42	48	38	44	34	40
De Molensteen 1 Zevenbergschen Hoek	35	42	35	41	37	43	37	43	36	42	33	40	25	31	31	37	29	36	31	37	29	35	29	35
De Molensteen 2 Zevenbergschen Hoek	35	42	35	41	37	43	37	43	36	42	33	39	25	31	31	37	29	36	31	37	29	35	29	35
De Molensteen 4 Zevenbergschen Hoek	35	42	35	41	37	43	37	43	36	42	33	39	25	31	31	37	29	36	31	37	29	35	29	35
De Molensteen 5 Zevenbergschen Hoek	35	42	35	41	37	43	37	43	36	42	33	40	25	31	31	37	30	36	31	37	29	35	29	35
De Molensteen 6 Zevenbergschen Hoek	35	42	35	41	37	43	37	43	36	42	33	39	25	31	31	37	29	36	31	37	29	35	29	35
De Molensteen 8 Zevenbergschen Hoek	35	41	35	41	36	43	37	43	36	42	33	39	25	31	31	37	29	36	31	37	29	35	29	35
De Omloop 1 Zevenbergschen Hoek	37	43	37	43	38	44	39	46	38	45	35	41	23	29	31	37	31	37	32	38	29	36	28	34
De Omloop 3 Zevenbergschen Hoek	37	44	37	43	38	44	39	45	39	45	35	41	23	29	31	37	30	37	31	38	29	35	28	34
De Omloop 5 Zevenbergschen Hoek	37	44	37	43	38	44	39	45	39	45	35	41	23	29	31	37	30	36	31	38	29	35	28	34
De Omloop 7 Zevenbergschen Hoek	37	43	37	43	38	44	39	45	38	45	35	41	23	29	31	37	30	37	31	38	29	35	28	34
De Omloop 9 Zevenbergschen Hoek	37	43	37	43	38	44	39	45	38	45	35	41	23	29	31	37	30	37	31	38	29	36	28	34
De Omloop 11 Zevenbergschen Hoek	37	43	37	43	38	44	39	45	38	45	35	41	23	29	31	37	30	37	31	38	29	36	28	34
De Omloop 13 Zevenbergschen Hoek	37	43	37	43	38	44	39	45	38	45	35	41	23	29	31	37	30	37	31	38	29	36	28	34
De Omloop 15 Zevenbergschen Hoek	37	43	37	43	38	44	39	45	38	45	35	41	23	29	31	37	30	37	31	38	29	36	28	34
De Omloop 17 Zevenbergschen Hoek	37	43	36	43	38	44	38	45	38	45	35	41	23	29	31	37	30	37	31	38	29	36	28	34
De Onrust 1 Moerdijk	30	36	26	32	28	35	29	35	29	35	26	33	34	40	32	38	34	40	31	37	32	38	29	36
De Onrust 2 Moerdijk	30	36	26	32	28	35	29	35	29	35	26	33	34	40	32	38	33	40	31	37	32	38	29	36
De Onrust 3 Moerdijk	30	36	26	32	28	35	29	35	29	35	26	33	34	40	32	38	34	40	31	37	32	38	29	36
De Onrust 4 Moerdijk	30	36	26	32	28	35	29	35	29	35	26	33	33	40	32	38	33	40	31	37	32	38	29	35
De Onrust 5 Moerdijk	30	36	26	32	28	35	29	35	29	35	26	33	34	40	32	38	33	40	31	37	32	38	29	35
De Onrust 6 Moerdijk	30	36	26	32	28	35	29	35	29	35	26	33	33	40	32	38	33	40	31	37	32	38	29	35
De Onrust 7 Moerdijk	30	36	26	32	28	34	29	35	29	35	26	32	33	40	32	38	33	40	31	37	32	38	29	35
De Onrust 8 Moerdijk	30	36	26	32	28	34	29	35	29	35	26	33	33	40	32	38	33	40	31	37	32	38	29	35
De Onrust 9 Moerdijk	30	36	26	32	28	34	28	35	29	35	26	32	33	40	31	38	33	40	31	37	31	38	29	35
De Onrust 10 Moerdijk	30	36	26	32	28	34	29	35	29	35	26	32	33	40	32	38	33	39	31	37	32	38	29	35
De Onrust 11 Moerdijk	30	36	26	32	28	34	28	35	28	35	26	32	33	39	31	38	33	39	31	37	31	38	29	35
De Riethof 1 Zevenbergschen Hoek	35	41	34	41	36	43	35	41	34	41	32	38	26	32	31	37	29	35	30	36	28	35	30	36
De Riethof 2 Zevenbergschen Hoek	35	41	34	41	36	43	35	41	34	41	32	38	26	32	31	37	29	35	30	36	28	35	30	36
De Riethof 3 Zevenbergschen Hoek	35	41	34	41	36	43	35	41	34	41	32	38	26	32	31	37	29	35	30	36	28	35	30	36
De Riethof 4 Zevenbergschen Hoek	35	41	34	41	36	43	35	41	34	41	32	38	26	32	31	37	29	35	30	36	28	35	30	36
De Riethof 5 Zevenbergschen Hoek	35	41	34	41	36	43	35	41	34	41	32	38	26	32	31	37	29	35	30	36	28	35	30	36
De Riethof 6 Zevenbergschen Hoek	35	41	34	41	36	43	35	41	34	41	32	38	26	32	31	37	29	35	30	36	28	35	30	36
De Riethof 7 Zevenbergschen Hoek	35	41	34	41	37	43	35	41	34	41	32	38	26	32	31	37	29	35	30	36	28	35	30	36
De Riethof 8 Zevenbergschen Hoek	35	41	34	41	37	43	35	41	34	41	32	38	26	32	31	37	29	35	30	36	28	35	30	36
De Riethof 9 Zevenbergschen Hoek	35	41	35	41	37	43	35	41	34	41	32	38	26	33	31	37	29	35	30	36	28	35	30	36
De Riethof 10 Zevenbergschen Hoek	35	41	35	41	37	43	35	41	34	41	32	38	26	33	31	37	29	35	30	36	28	35	30	36
De Vang 2 Zevenbergschen Hoek	37	43	36	42	38	44	39	45	38	44	35	41	24	30	31	37	30	36	31	38	29	35	28	35
De Vang 4 Zevenbergschen Hoek	37	43	36	43	38	44	39	45	38	44	35	41	24	30	31	37	30	37	31	38	29	35	28	35
De Vang 6 Zevenbergschen Hoek	37	43	36	43	38	44	39	45	38	44	35	41	24	30	31	37	30	37	31	38	29	35	28	35
De Vang 8 Zevenbergschen Hoek	37	43	36	43	38	44	39	45	38	44	35	41	24	30	31	37	30	37	31	38	29	36	28	35
De Vang 10 Zevenbergschen Hoek	37	43	36	43	38	44	39	45	38	44	35	41	24	30	31	37	30	37	31	38	29	36	28	34
De Vang 12 Zevenbergschen Hoek	37	43	36	43	38	44	39	45	38	44	35	41	24	30	31	37	30	37	31	38	29	36	28	34
De Vang 14 Zevenbergschen Hoek	37	43	36	43	38	44	39	45	38	44	35	41	24	30	31	37	30	37	31	38	29	36	28	34
De Vang 15 Zevenbergschen Hoek	37	43	36	43	38	44	39	45	38	44	35	41	24	30	31	37	30	37	32	38	29	36	28	34
De Vang 16 Zevenbergschen Hoek	37	43	36	43	38	44	39	45	38	44	35	41	24	30	31	37	30	37	31	38	29	36	28	34
De Vang 17 Zevenbergschen Hoek	37	43	37	43	38	44	39	45	38	44	35	41	24	30	31	37	30	37	32	38	29	36	28	34
De Vang 18 Zevenbergschen Hoek	37	43	36	43	38	44	39	45	38	44	35	41	24	30	31	37	30	37	31	38	29	36	28	34
De Vang 19 Zevenbergschen Hoek	37	43	37	43	38	44	39	45	38	44	35	41	23	30	31	37	30	37	31	38	29	36	28	34
De Vang 20 Zevenbergschen Hoek	37	43	36	43	38	44	39	45	38	44	35	41	24	30	31	37	30	37	31	38	29	36	28	34
De Vang 21 Zevenbergschen Hoek	37	43	37	43	38	44	39	45	38	44	35	41	23	30	31	37	30	37	31	38	29	36	28	34
De Vang 22 Zevenbergschen Hoek	37	43	36	43	38	44	39	45	38	44	35	41	24	30	31	37	30	37	31	38	29	36	28	34
De Vang 23 Zevenbergschen Hoek	37	43	36	43	38	44	39	45	38	44	35	41	23	30	31	37	30	37	31	38	29	36	28	34
De Vang 25 Zevenbergschen Hoek	37	43	36	43	38	44	39	45	38	44	35	41	23	30	31	37	30	37	31	38	29	35	28	34
De Vang 27 Zevenbergschen Hoek	37	43	36	43	38	44	39	45	38	44	35	41	23	30	31	37	30	37	31	38	29	36	28	34
De Vang 29 Zevenbergschen Hoek	37	43	37	43	38	44	39	46	38	44	35	41	23	30	31	37	30	37	31	38	29	36	28	34
De Vang 31 Zevenbergschen Hoek	37	43	37	43	38	44	39	46	38	45	35	41	23	30	31	37	30	36	31	38	29	35	28	34
De Vang 33 Zevenbergschen Hoek	37	43	37	43	38	44	39	46	38	45	35	41	23	30	31	37	30	36	31	38	29	35	28	34
De Vang 35 Zevenbergschen Hoek	37	43	37	43	38	44	39	46	38	45	35	41	23	30	31	37	30	36	31	37	29	35	28	34
De Vang 37 Zevenbergschen Hoek	37	43	37	43	38	44	39	46	38	45	35	41	23	30	31	37	30	37	31	38	29	35	28	34
De Vang 39 Zevenbergschen Hoek	37	43	37	43	38	44	39	46	38	45	35	41	23	30	31	37	30	37	31	38	29	36	28	34
De Vang 40 Zevenbergschen Hoek	37	43	37	43	38	44	39	46	38	45	35	41	23	29	31	37	30	37	31	38	29	35	28	34
De Vang 41 Zevenbergschen Hoek	37	43	37	43	38	44	39	46	38	45	35	41	23	30	31	37	30	37	31	38	29	36	28	34
De Vang 42 Zevenbergschen Hoek	37	43	37	43	38	44	39	46	38	45	35	41	23	30	31	37	30	37	31	38	29	36	28	34
De Vang 43 Zevenbergschen Hoek	37	43	37	43	38	44	39	45	38	45	35	41	23	30	31	37	30	37	32	38	29	36	28	34
De Vang 44 Zevenbergschen Hoek	37	43	37	43	38	44	39	45	38	45	35	41	23	30	31	37	30	37	32	38	29	36	28	34
De Vang 45 Zevenbergschen Hoek	37	43	37	43	38	44	39	45	38	44	35	41	23	30	31	37	30	37	32	38	29	36	28	34
De Vang 46 Zevenbergschen Hoek	37	43	37	43	38	44	39	45	38	45	35	41	23	30	31	37	31	37	32	38	29	36	28	34
De Vang 47 Zevenbergschen Hoek	37	43	36	43	38	44	39	45	38	44	35	41	23	30	31	37	30	37	32	38	29	36	28	34
De Vang 48 Zevenbergschen Hoek	37	43	36	43	38	44	39	45	38	45	35	41	23	30	31	37	30	37	31	38	29	36	28	34
De Vang 49 Zevenbergschen Hoek	37	43	36	43	38	44	39	45	38	44	35	41	23	30	31	37	30	37	32	38	29	36	28	34
De Vang 50 Zevenbergschen Hoek	37	43	36	43	38	44	39	45	38	44	35	41	23	30	31	37	30	37	32	38	29	36	28	34
De Vang 51 Zevenbergschen Hoek	37	43	36	43	38	44	39	45	38	44	35	41	24	30	31	37	30	37	32	38	29	36	28	34
De Vang 52 Zevenbergschen Hoek	37	43	36	43	38	44	39	45	38	44	35	41	23	30	31	37	31	37	32	38	29	36	28	34
De Vang 53 Zevenbergschen Hoek	37	43	36	43	38	44	39	45	38	44	35	41	24	30	31	37	30	37	32	38	29	36	28	34
De Vang 54 Zevenbergschen Hoek	37	43	36	43	38	44	39	45	38	44	35	41	23	30	31	37	31	37	32	38	29	36	28	34
De Vang 56 Zevenbergschen Hoek	37	43	36	43	38	44	39	45	38	44	35	41	23	30	31	38	31	37	32	38	30	36	28	34
De Vang 110 Zevenbergschen Hoek	37	43	36	43	38	44	39	45	38	44	35	41	23	30	31	37	31	37	32	38	29	36	28	34
De Vang 112 Zevenbergschen Hoek	37	43	36	43	38	44	39	45	38	44	35	41	24	30	31	37	30	37	32	38	29	36	28	34
De Vang 116 Zevenbergschen Hoek	37	43	36	43	38	44	39	45	38	44	35	41	24	30	31	37	30	37	32	38	29	36	28	34
De Vang 118 Zevenbergschen Hoek	37	43	36	42	38	44	39	45	38	44	35	41	24	30	31	37	30	37	31	38	29	36	28	34
De Vang 120 Zevenbergschen Hoek	37	43	36	42	38	44	38	45	38	44	35	41	24	30	31	37	30	37	31	38	29	36	28	34

Bijlage F - Geluidsbelasting

N: Lnight = jaargemiddeld 's nachts (23-7u)
DEN:Lden = jaargemiddeld hele etmaal

Rood: normoverschrijding
Geel: minder dan 5 dB onder de norm

Adres	M1		M2		M3		M4		M5		M6		M7		M8		M9		M10		M11		VKA	
	N	DEN	N	DEN	N	DEN	N	DEN	N	DEN	N	DEN	N	DEN	N	DEN	N	DEN	N	DEN	N	DEN	N	DEN
De Vang 122 Zevenbergschen Hoek	37	43	36	42	38	44	38	45	38	44	35	41	24	30	31	37	30	37	31	38	29	36	28	35
De Vang 124 Zevenbergschen Hoek	36	43	36	42	38	44	38	45	38	44	35	41	24	30	31	37	30	37	31	38	29	36	28	35
De Vang 126 Zevenbergschen Hoek	36	43	36	42	38	44	38	45	38	44	35	41	24	30	31	37	30	37	31	38	29	36	28	35
De Vang 128 Zevenbergschen Hoek	36	43	36	42	37	44	38	44	37	44	34	41	24	30	31	37	30	36	31	38	29	35	28	35
De Vang 130 Zevenbergschen Hoek	36	43	36	42	37	44	38	44	37	44	34	41	24	30	31	37	30	36	31	38	29	35	28	35
De Vang 132 Zevenbergschen Hoek	36	43	36	42	37	44	38	45	37	44	34	41	24	30	31	37	30	36	31	38	29	35	28	35
De Vang 134 Zevenbergschen Hoek	36	43	36	42	37	44	38	45	37	44	34	41	24	30	31	37	30	36	31	38	29	35	28	35
De Vang 136 Zevenbergschen Hoek	36	43	36	42	38	44	38	45	37	44	35	41	24	30	31	37	30	36	31	38	29	35	28	35
De Vang 138 Zevenbergschen Hoek	36	43	36	42	38	44	38	45	38	44	35	41	24	30	31	37	30	36	31	38	29	35	28	35
De Vang 140 Zevenbergschen Hoek	37	43	36	42	38	44	38	45	38	44	35	41	24	30	31	37	30	36	31	38	29	35	28	35
De Vang 142 Zevenbergschen Hoek	37	43	36	42	38	44	38	45	38	44	35	41	24	30	31	37	30	36	31	38	29	35	28	35
De Vang 144 Zevenbergschen Hoek	37	43	36	43	38	44	39	45	38	44	35	41	24	30	31	37	30	37	31	38	29	35	28	35
De Vang 146 Zevenbergschen Hoek	37	43	36	42	38	44	39	45	38	44	35	41	24	30	31	37	30	36	31	38	29	35	28	35
De Vang 148 Zevenbergschen Hoek	37	43	36	42	38	44	38	45	38	44	35	41	24	30	31	37	30	36	31	38	29	35	28	35
De Vang 150 Zevenbergschen Hoek	37	43	36	42	38	44	38	45	38	44	35	41	24	30	31	37	30	36	31	38	29	35	28	35
De Vier Uitersten 1 Zevenbergschen Hoek	34	40	34	40	35	42	35	41	34	41	32	38	25	31	31	37	29	35	30	36	28	35	29	35
De Vier Uitersten 2 Zevenbergschen Hoek	34	40	34	40	35	42	35	41	34	41	32	38	25	31	31	37	29	35	30	36	28	35	29	35
De Vier Uitersten 6 Zevenbergschen Hoek	34	40	34	40	35	42	35	41	34	41	32	38	25	31	31	37	29	35	30	36	28	34	29	35
De Vier Uitersten 8 Zevenbergschen Hoek	34	40	34	40	35	42	35	41	34	40	32	38	25	31	30	37	29	35	30	36	28	34	29	35
De Vier Uitersten 10 Zevenbergschen Hoek	34	40	34	40	35	42	34	41	34	40	32	38	25	31	30	37	29	35	30	36	28	34	29	35
De Vier Uitersten 12 Zevenbergschen Hoek	34	40	34	40	35	42	34	41	34	40	31	38	25	31	30	37	29	35	30	36	28	34	29	35
De Vier Uitersten 14 Zevenbergschen Hoek	34	40	34	40	35	42	34	41	34	40	31	38	25	31	30	37	29	35	30	36	28	34	29	35
De Vier Uitersten 16 Zevenbergschen Hoek	34	40	34	40	35	42	34	41	34	40	31	38	25	31	30	37	29	35	30	36	28	34	29	35
De Wieken 3 Zevenbergschen Hoek	36	42	35	41	37	43	37	43	36	42	33	40	25	31	31	37	30	36	31	37	29	35	29	35
De Wieken 5 Zevenbergschen Hoek	36	42	35	42	37	43	37	44	37	43	34	40	24	31	31	37	30	36	31	37	29	35	28	35
De Wieken 7 Zevenbergschen Hoek	36	42	35	42	37	43	38	44	37	43	34	40	24	31	31	37	30	36	31	37	29	35	28	35
De Wieken 9 Zevenbergschen Hoek	36	42	35	42	37	43	38	44	37	43	34	40	24	31	31	37	30	36	31	37	29	35	28	35
De Wieken 11 Zevenbergschen Hoek	36	42	35	42	37	43	38	44	37	43	34	40	24	31	31	37	30	36	31	37	29	35	28	35
De Wieken 13 Zevenbergschen Hoek	36	42	35	42	37	43	38	44	37	43	34	40	24	31	31	37	30	36	31	37	29	35	28	35
De Wieken 15 Zevenbergschen Hoek	36	42	35	42	37	43	38	44	37	43	34	40	24	30	31	37	30	36	31	37	29	35	28	35
De Wieken 17 Zevenbergschen Hoek	36	42	36	42	37	43	38	44	37	43	34	40	24	30	31	37	30	36	31	37	29	35	28	35
De Wieken 19 Zevenbergschen Hoek	36	42	36	42	37	43	38	44	37	43	34	40	24	30	31	37	30	36	31	37	29	35	28	35
De Wieken 21 Zevenbergschen Hoek	36	42	36	42	37	43	38	44	37	43	34	40	24	30	31	37	30	36	31	37	29	35	28	35
De Wieken 23 Zevenbergschen Hoek	36	42	36	42	37	43	38	44	37	43	34	40	24	30	31	37	30	36	31	37	29	35	28	35
De Wieken 25 Zevenbergschen Hoek	36	42	36	42	37	43	38	44	37	43	34	40	24	30	31	37	30	36	31	37	29	35	28	35
De Wieken 27 Zevenbergschen Hoek	36	42	36	42	37	44	38	44	37	43	34	40	24	30	31	37	30	36	31	37	29	35	28	35
De Wieken 29 Zevenbergschen Hoek	36	43	36	42	37	44	38	44	37	44	34	41	24	30	31	37	30	36	31	37	29	35	28	35
De Wieken 31 Zevenbergschen Hoek	36	43	36	42	37	44	38	44	37	44	34	41	24	30	31	37	30	36	31	37	29	35	28	35
De Wieken 33 Zevenbergschen Hoek	36	43	36	42	37	44	38	44	37	44	34	41	24	30	31	37	30	36	31	37	29	35	28	35
De Wieken 35 Zevenbergschen Hoek	36	43	36	42	37	44	38	44	37	44	34	41	24	30	31	37	30	36	31	37	29	35	28	35
De Wieken 37 Zevenbergschen Hoek	36	42	36	42	37	44	38	44	37	43	34	41	24	30	31	37	30	36	31	37	29	35	28	35
De Wieken 39 Zevenbergschen Hoek	36	42	36	42	37	44	38	44	37	43	34	41	24	30	31	37	30	36	31	37	29	35	28	35
De Wieken 41 Zevenbergschen Hoek	36	42	36	42	37	44	38	44	37	43	34	40	24	30	31	37	30	36	31	37	29	35	28	35
De Wieken 43 Zevenbergschen Hoek	36	42	36	42	37	44	38	44	37	43	34	40	24	30	31	37	30	36	31	37	29	35	28	35
De Wieken 45 Zevenbergschen Hoek	36	42	36	42	37	44	38	44	37	43	34	40	24	30	31	37	30	36	31	37	29	35	28	35
De Wieken 47 Zevenbergschen Hoek	36	42	36	42	37	43	38	44	37	43	34	40	24	30	31	37	30	36	31	37	29	35	28	35
De Wieken 49 Zevenbergschen Hoek	36	42	36	42	37	43	38	44	37	43	34	40	24	30	31	37	30	36	31	37	29	35	28	35
De Wieken 51 Zevenbergschen Hoek	36	42	36	42	37	43	38	44	37	43	34	40	24	31	31	37	30	36	31	37	29	35	28	35
De Wieken 53 Zevenbergschen Hoek	36	42	36	42	37	43	38	44	37	43	34	40	24	31	31	37	30	36	31	37	29	35	28	35
De Wieken 86 Zevenbergschen Hoek	36	43	36	42	37	44	38	45	37	44	34	41	24	30	31	37	30	36	31	38	29	35	28	35
De Wieken 88 Zevenbergschen Hoek	36	43	36	42	37	44	38	45	37	44	34	41	24	30	31	37	30	36	31	38	29	35	28	35
De Wieken 90 Zevenbergschen Hoek	36	43	36	42	37	44	38	45	37	44	34	41	24	30	31	37	30	36	31	38	29	35	28	35
De Wieken 92 Zevenbergschen Hoek	36	43	36	42	37	44	38	45	37	44	34	41	24	30	31	37	30	36	31	38	29	35	28	35
De Wieken 94 Zevenbergschen Hoek	36	43	36	42	38	44	38	45	37	44	34	41	24	30	31	37	30	36	31	38	29	35	28	35
De Wieken 96 Zevenbergschen Hoek	36	43	36	42	37	44	38	45	37	44	34	41	24	30	31	37	30	36	31	37	29	35	28	35
De Wieken 98 Zevenbergschen Hoek	36	43	36	42	37	44	38	45	37	44	34	41	24	30	31	37	30	36	31	37	29	35	28	35
De Wieken 100 Zevenbergschen Hoek	36	43	36	42	37	44	38	45	37	44	34	41	24	30	31	37	30	36	31	37	29	35	28	35
De Wieken 102 Zevenbergschen Hoek	36	43	36	42	37	44	38	44	37	44	34	41	24	30	31	37	30	36	31	37	29	35	28	35
De Wieken 104 Zevenbergschen Hoek	36	43	36	42	37	44	38	44	37	44	34	41	24	30	31	37	30	36	31	37	29	35	28	35
De Wieken 106 Zevenbergschen Hoek	36	43	36	42	37	44	38	44	37	44	34	41	24	30	31	37	30	36	31	37	29	35	28	35
De Wieken 108 Zevenbergschen Hoek	36	42	36	42	37	44	38	44	37	43	34	41	24	30	31	37	30	36	31	37	29	35	28	35
De Wieken 110 Zevenbergschen Hoek	36	42	36	42	37	44	38	44	37	43	34	41	24	30	31	37	30	36	31	37	29	35	28	35
De Wieken 112 Zevenbergschen Hoek	36	42	36	42	37	44	38	44	37	43	34	40	24	30	31	37	30	36	31	37	29	35	28	35
De Wieken 114 Zevenbergschen Hoek	36	42	36	42	37	44	38	44	37	43	34	40	24	30	31	37	30	36	31	37	29	35	28	35
De Wieken 116 Zevenbergschen Hoek	36	42	36	42	37	43	38	44	37	43	34	40	24	30	31	37	30	36	31	37	29	35	28	35
De Wieken 118 Zevenbergschen Hoek	36	42	35	42	37	43	38	44	37	43	34	40	24	30	31	37	30	36	31	37	29	35	28	35
De Wieken 120 Zevenbergschen Hoek	36	42	36	42	37	43	38	44	37	43	34	40	24	30	31	37	30	36	31	37	29	35	28	35
De Wieken 122 Zevenbergschen Hoek	36	42	36	42	37	43	38	44	37	43	34	40	24	30	31	37	30	36	31	37	29	35	28	35
De Wieken 124 Zevenbergschen Hoek	36	42	36	42	37	43	38	44	37	43	34	40	24	30	31	37	30	36	31	37	29	35	28	35
De Wieken 126 Zevenbergschen Hoek	36	42	36	42	37	43	38	44	37	43	34	40	24	30	31	37	30	36	31	37	29	35	28	35
De Wieken 128 Zevenbergschen Hoek	36	42	35	42	37	43	38	44	37	43	34	40	24	31	31	37	30	36	31	37	29	35	28	35
De Wieken 130 Zevenbergschen Hoek	36	42	35	42	37	43	38	44	37	43	34	40	24	31	31	37	30	36	31	37	29	35	28	35
De Wieken 132 Zevenbergschen Hoek	36	42	35	42	37	43	38	44	37	43	34	40	24	31	31	37	30	36	31	37	29	35	28	35
De Wieken 134 Zevenbergschen Hoek	36	42	35	42	37	43	38	44	37	43	34	40	24	31	31	37	30	36	31	37	29	35	28	35
De Wieken 136 Zevenbergschen Hoek	36	42	35	42	37	43	37	44	36	43	34	40	24	31	31	37	30	36	31	37	29	35	28	35
De Wieken 138 Zevenbergschen Hoek	36	42	35	42	37	43	37	44	36	43	34	40	24	31	31	37	30	36	31	37	29	35	28	35
De Wieken 140 Zevenbergschen Hoek	36	42	35	42	37	43	37	44	36	43	34	40	24	31	31	37	30	36	31	37	29	35	28	35
De Wieken 142 Zevenbergschen Hoek	36	42	35	42	37	43	37	44	36	43	34	40	24	31	31	37	30	36	31	37	29	35	29	35
De Wieken 144 Zevenbergschen Hoek	36	42	35	42	37	43	38	44	37	43	34	40	24	31	31	37	30	36	31	37	29	35	28	35
De Wieken 146 Zevenbergschen Hoek	36	42	35	42	37	43	38	44	37	43	34	40	24	31	31	37	30	36	31	37	29	35	28	35
De Wieken 148 Zevenbergschen Hoek	36	42	35	42	37	43	38	44	37	43	34	40	24	31	31	37	30	36	31	37	29	35	28	35
De Wieken 150 Zevenbergschen Hoek	36	42	35	42	37	43	38	44	37	43	34	40	24	31	31	37	30	36	31	37	29	35	28	35
De Wieken 152 Zevenbergschen Hoek	36	42	35	42	37	43	37	44	36	43	34	40	24	31	31	37	30	36	31	37	29	35	28	35
De Wieken 154 Zevenbergschen Hoek	36	42	35	42	37	43	37	44	36	43	34	40	24	31	31	37	30	36	31	37	29	35	28	35
De Wieken 156 Zevenbergschen Hoek	36	42	35	42	37	43	37	44	36	43	34	40	24	31	31	37	30	36	31	37	29	35	29	35
De Wieken 158 Zevenbergschen Hoek	36	42	35	42	37	43	37	44	36	43	34	40	24	31	31	37	30	36	31	37	29	35	29	35
Den Dogdreef 1 Breda	19	26	35	42	21	27	19	25	21	27	14	21	20	26	15	21	14	20	14	21	22	28	20	26
Den Dogdreef 3 Breda	19	25	35	41	20	26	19	25	21	27	14	21	20	26	15	21	14	20	15	21	22	28	19	26
Den Dogdreef 5 Breda	19	26	35	42	20	27	19	25	21	27	14	21	20	26	15	21	14	20	15	21	22	28	19	26
Den Dogdreef 7 Breda	19	26	36	42	21	27	19	25	21	27	14	21	20	26	15	21	14	20	15	21	22	28	20	26

Bijlage F - Geluidsbelasting

N: Lnight = jaargemiddeld 's nachts (23-7u)
DEN:Lden = jaargemiddeld hele etmaal

Rood: normoverschrijding
Geel: minder dan 5 dB onder de norm

Adres	M1		M2		M3		M4		M5		M6		M7		M8		M9		M10		M11		VKA	
	N	DEN	N	DEN	N	DEN	N	DEN	N	DEN	N	DEN	N	DEN	N	DEN	N	DEN	N	DEN	N	DEN	N	DEN
Den Dogdreef 9 Breda	19	26	36	42	20	27	19	25	21	27	14	21	20	26	15	21	14	20	15	21	22	28	20	26
Den Dogdreef 11 Breda	19	25	35	41	20	26	18	25	20	27	14	21	19	26	15	22	14	20	15	21	22	28	19	25
Den Dogdreef 13 Breda	19	25	35	41	20	26	18	25	20	27	14	21	19	26	15	21	14	20	15	21	22	28	19	25
Derde Weg 2 Zevenbergschen Hoek	37	43	36	43	37	43	37	44	39	45	35	41	21	27	31	37	31	38	32	39	30	37	27	34
Derde Weg 4 Zevenbergschen Hoek	36	43	36	42	36	43	37	43	38	44	35	41	21	27	31	37	31	37	32	38	30	36	27	33
Derde Weg 5 Zevenbergschen Hoek	34	41	34	40	34	41	35	42	36	43	33	40	20	27	31	37	31	37	32	38	29	36	27	33
Derde Weg 6 Zevenbergschen Hoek	35	42	35	41	35	42	36	43	37	44	34	40	20	27	31	37	31	37	32	38	30	36	27	33
Derde Weg 6 Zevenbergschen Hoek	32	38	31	38	31	38	33	39	34	40	32	38	20	27	30	36	30	36	31	37	29	35	26	33
Dirk de Botsdijk 1 Lage Zwaluwe	38	44	35	42	36	42	35	41	38	45	35	42	41	47	37	44	37	44	39	46	40	47	36	43
Dirk de Botsdijk 2 Lage Zwaluwe	33	40	31	37	30	36	30	36	32	38	30	36	35	41	31	37	32	38	34	40	35	41	31	37
Dirk de Botsdijk 3 Lage Zwaluwe	41	47	38	44	40	46	38	44	43	49	39	45	44	51	42	48	41	48	44	50	44	50	40	47
Dirk de Botsdijk 4 Lage Zwaluwe	42	48	39	45	40	47	38	45	42	49	39	45	45	51	41	47	41	47	44	50	45	51	40	46
Dirk de Botsdijk 4 Lage Zwaluwe	37	43	35	41	34	40	33	40	36	42	33	40	39	46	35	41	35	42	38	44	39	46	34	41
Dirk de Botsdijk 6 Lage Zwaluwe	43	49	40	46	41	47	39	45	43	49	39	45	45	52	41	47	41	48	44	51	45	52	40	46
Diunt 1 Breda	34	41	35	41	34	40	34	41	41	47	34	40	38	44	23	29	23	29	23	29	29	35	31	37
Diunt 2 Breda	34	40	34	40	33	40	34	40	41	48	33	39	38	44	23	29	22	29	23	29	29	36	31	37
Diunt 7 Breda	34	40	34	40	33	39	34	40	42	48	33	39	39	45	23	29	23	29	23	29	30	36	31	37
Diunt 9 Breda	33	40	34	40	33	39	33	40	43	49	32	39	39	45	23	29	23	29	23	29	30	36	30	37
Diunt 11 Breda	33	39	33	40	32	39	33	39	44	50	32	38	40	46	22	29	22	29	22	29	30	36	30	36
Diunt 13 Breda	33	39	33	39	32	38	33	39	43	50	31	38	39	46	22	28	22	28	22	28	30	37	30	36
Dominee Coolsmastraat 1 Breda	18	24	25	31	18	24	17	23	19	25	16	23	17	23	19	26	17	24	19	25	33	40	18	24
Dominee Coolsmastraat 2 Breda	18	24	25	31	18	24	17	23	19	25	16	23	17	23	19	25	17	24	19	25	33	40	18	24
Dominee Coolsmastraat 3 Breda	18	24	25	31	18	24	17	23	19	25	16	23	17	23	19	25	17	24	18	25	33	40	18	24
Dominee Coolsmastraat 4 Breda	18	24	25	31	18	24	17	23	19	25	16	23	17	23	19	25	17	23	18	25	33	40	18	24
Dominee Coolsmastraat 5 Breda	18	24	25	31	18	24	17	23	19	25	16	23	17	23	19	25	17	23	18	25	33	40	18	24
Dominee Coolsmastraat 6 Breda	18	24	25	31	18	24	17	23	19	25	16	23	17	23	19	25	17	23	18	25	34	40	18	24
Dominee Coolsmastraat 7 Breda	18	24	25	31	18	24	17	23	19	25	16	23	17	23	19	25	17	23	18	25	34	40	18	24
Dominee Coolsmastraat 8 Breda	18	24	25	31	18	24	17	23	19	25	16	22	17	23	19	25	17	23	18	25	34	40	18	24
Dominee Coolsmastraat 9 Breda	18	24	25	31	18	24	17	23	19	25	16	22	17	23	19	25	17	23	18	24	34	40	18	24
Dominee Coolsmastraat 10 Breda	18	24	25	31	18	24	17	23	19	25	16	22	17	23	19	25	17	23	18	25	34	40	18	24
Dominee Coolsmastraat 11 Breda	18	24	25	31	18	24	17	23	19	25	16	22	17	23	19	25	17	23	18	24	34	40	18	24
Dominee Coolsmastraat 12 Breda	18	24	25	31	18	24	17	23	19	25	16	22	17	23	19	25	17	23	18	25	34	40	18	24
Dominee Coolsmastraat 13 Breda	18	24	25	31	18	24	17	23	19	25	16	22	17	23	19	25	17	23	18	24	34	40	18	24
Dominee Coolsmastraat 14 Breda	18	24	25	31	18	24	17	23	19	25	16	22	17	23	19	25	17	23	18	25	34	40	18	24
Dominee Coolsmastraat 15 Breda	18	24	25	31	18	24	17	23	19	25	16	22	17	23	19	25	17	23	18	24	34	40	18	24
Dominee Coolsmastraat 16 Breda	18	24	25	31	18	24	17	23	19	25	16	22	17	23	19	25	17	23	18	25	34	40	18	24
Dominee Coolsmastraat 17 Breda	18	24	25	31	18	24	17	23	19	25	16	22	17	23	19	25	17	23	18	24	34	40	18	24
Dorsvlegel 1 Zevenbergschen Hoek	35	41	35	41	36	42	36	43	36	42	33	40	24	30	31	37	30	36	31	37	29	35	28	35
Dorsvlegel 2 Zevenbergschen Hoek	35	42	35	41	36	43	37	43	36	43	33	40	24	30	31	37	30	36	31	37	29	35	28	35
Dorsvlegel 3 Zevenbergschen Hoek	35	42	35	41	36	43	37	43	36	43	34	40	24	30	31	37	30	36	31	37	29	35	28	35
Dorsvlegel 4 Zevenbergschen Hoek	35	42	35	41	36	43	37	43	36	43	34	40	24	30	31	37	30	36	31	37	29	35	28	35
Dorsvlegel 5 Zevenbergschen Hoek	35	42	35	41	36	43	37	43	36	43	34	40	24	30	31	37	30	36	31	37	29	35	28	35
Dorsvlegel 6 Zevenbergschen Hoek	36	42	35	41	37	43	37	43	37	43	34	40	24	30	31	37	30	36	31	37	29	35	28	35
Dorsvlegel 7 Zevenbergschen Hoek	36	42	35	42	37	43	37	43	37	43	34	40	24	30	31	37	30	36	31	37	29	35	28	35
Dorsvlegel 8 Zevenbergschen Hoek	36	42	35	42	37	43	37	44	37	43	34	40	24	30	31	37	30	36	31	37	29	35	28	35
Dorsvlegel 9 Zevenbergschen Hoek	36	42	35	42	37	43	37	44	37	43	34	40	24	30	31	37	30	36	31	37	29	35	28	35
Dorsvlegel 10 Zevenbergschen Hoek	36	42	35	42	37	43	37	43	37	43	34	40	24	30	31	37	30	36	31	37	29	35	28	35
Dorsvlegel 11 Zevenbergschen Hoek	36	42	35	42	37	43	37	43	37	43	34	40	24	30	31	37	30	36	31	37	29	35	28	35
Dorsvlegel 12 Zevenbergschen Hoek	36	42	35	41	36	43	37	43	37	43	34	40	24	30	31	37	30	36	31	37	29	35	28	35
Dorsvlegel 13 Zevenbergschen Hoek	35	42	35	41	36	43	37	43	36	43	34	40	24	30	31	37	30	36	31	37	29	35	28	35
Dorsvlegel 14 Zevenbergschen Hoek	35	42	35	41	36	43	37	43	36	43	34	40	24	30	31	37	30	36	31	37	29	35	28	35
Dorsvlegel 15 Zevenbergschen Hoek	35	41	35	41	36	42	36	43	36	43	33	40	24	30	31	37	30	36	31	37	29	35	28	35
Dorsvlegel 16 Zevenbergschen Hoek	35	41	35	41	36	42	36	43	36	43	33	40	24	30	31	37	30	36	31	37	29	35	28	35
Dr. Batenburglaan 80 Breda	18	25	35	41	19	26	18	24	20	26	14	21	19	25	16	22	14	21	15	22	22	28	19	25
Dr. Batenburglaan 81 Breda	19	25	35	41	19	26	18	24	20	26	14	21	19	25	16	22	14	21	15	22	22	29	19	25
Dr. Batenburglaan 87 Breda	19	25	35	41	19	26	18	24	20	26	14	21	19	25	16	22	14	20	15	21	22	29	19	25
Dr. Batenburglaan 106 Breda	19	25	36	42	19	26	18	24	20	26	15	21	19	25	16	22	15	21	16	22	22	28	19	25
Dr. Batenburglaan 108 Breda	19	25	36	42	19	26	18	24	20	26	15	21	19	25	16	22	14	21	16	22	22	28	19	25
Dr. Batenburglaan 110 Breda	19	25	36	42	19	26	18	24	20	26	15	21	19	25	16	22	14	21	16	22	22	28	19	25
Dr. Batenburglaan 111 Breda	19	25	36	42	20	26	18	25	20	26	14	21	19	25	16	22	14	20	15	21	22	28	19	25
Dr. Batenburglaan 112 Breda	19	25	36	42	19	26	18	24	20	26	15	21	19	25	16	22	14	21	15	22	22	28	19	25
Dr. Batenburglaan 113 Breda	19	25	36	42	20	26	18	25	20	26	14	21	19	25	16	22	14	20	15	21	22	28	19	25
Dr. Batenburglaan 114 Breda	19	25	36	42	19	26	18	24	20	26	15	21	19	25	16	22	14	21	15	22	22	28	19	25
Dr. Batenburglaan 116 Breda	19	25	36	42	19	26	18	24	20	26	15	21	19	25	16	22	14	21	15	22	22	28	19	25
Dr. Batenburglaan 118 Breda	19	25	36	42	19	26	18	25	20	26	15	21	19	25	16	22	14	21	15	22	22	28	19	25
Dr. Batenburglaan 120 Breda	19	25	36	42	20	26	18	25	20	26	15	21	19	25	16	22	14	21	15	22	22	28	19	25
Dr. Batenburglaan 122 Breda	19	25	36	42	20	26	18	25	20	26	15	21	19	25	16	22	14	21	15	22	22	28	19	25
Dr. Batenburglaan 124 Breda	19	25	36	42	20	26	18	25	20	26	15	21	19	25	16	22	14	21	15	22	22	28	19	25
Dr. Batenburglaan 126 Breda	19	25	36	42	20	26	18	25	20	26	15	21	19	25	16	22	14	21	15	22	22	28	19	25
Dr. Batenburglaan 128 Breda	19	25	36	42	20	26	18	25	20	26	15	21	19	25	16	22	14	21	15	22	22	28	19	25
Dr. Batenburglaan 130 Breda	19	25	36	42	20	26	18	25	20	26	15	21	19	25	16	22	14	21	15	22	22	28	19	25
Dr. Batenburglaan 132 Breda	19	25	36	43	20	26	18	25	20	26	15	21	19	25	16	22	14	21	15	22	22	28	19	25
Dr. Batenburglaan 134 Breda	19	25	36	43	20	26	18	25	20	26	14	21	19	25	16	22	14	21	15	22	22	28	19	25
Dr. Batenburglaan 136 Breda	19	25	36	43	20	26	18	25	20	26	14	21	19	25	16	22	14	21	15	22	22	28	19	25
Dr. Batenburglaan 138 Breda	19	25	36	43	20	26	18	25	20	26	14	21	19	25	16	22	14	21	15	22	22	28	19	25
Dr. Batenburglaan 140 Breda	19	25	36	43	20	26	18	25	20	26	14	21	19	25	16	22	14	21	15	22	22	28	19	25
Dr. Batenburglaan 142 Breda	19	25	36	43	20	26	18	25	20	26	14	21	19	25	16	22	14	21	15	22	22	28	19	25
Dr. Batenburglaan 144 Breda	19	25	37	43	20	26	18	25	20	26	14	21	19	25	16	22	14	21	15	22	22	28	19	25
Dr. Batenburglaan 146 Breda	19	25	37	43	20	26	18	25	20	26	14	21	19	25	16	22	14	20	15	21	22	28	19	25
Dr. Batenburglaan 148 Breda	19	25	37	43	20	26	18	25	20	26	14	21	19	25	16	22	14	20	15	21	22	28	19	25
Dr. Batenburglaan 150 Breda	19	25	37	43	20	26	18	25	20	26	14	21	19	25	16	22	14	20	15	21	22	28	19	25
Dr. Batenburglaan 151 Breda	19	25	36	43	20	26	19	25	20	26	14	20	19	26	15	22	14	20	15	21	22	28	19	25
Dr. Batenburglaan 152 Breda	19	25	37	43	20	26	18	25	20	26	14	21	19	25	16	22	14	20	15	21	22	28	19	25
Dr. Batenburglaan 154 Breda	19	25	37	43	20	26	18	25	20	26	14	21	19	25	16	22	14	20	15	21	22	28	19	25
Dr. Batenburglaan 156 Breda	19	25	37	43	20	26	18	25	20	26	14	21	19	25	16	22	14	20	15	21	22	28	19	25
Dr. Batenburglaan 157 Breda	19	25	36	42	20	26	19	25	20	27	14	21	19	26	16	22	14	20	15	21	22	28	19	25
Dr. Batenburglaan 158 Breda	19	25	37	43	20	26	18	25	20	26	14	21	19	25	16	22	14	20	15	21	22	28	19	25
Dr. Batenburglaan 160 Breda	19	25	37	43	20	26	18	25	20	26	14	21	19	25	16	22	14	20	15	21	22	28	19	25
Dr. Batenburglaan 162 Breda	19	25	37	43	20	26	18	25	20	26	14	21	19	25	16	22	14	20	15	21	22	28	19	25
Dr. Batenburglaan 164 Breda	19	25	37	43	20	26	18	25	20	26	14	21	19	25	16	22	14	20	15	21	22	28	19	25

Bijlage F - Geluidsbelasting

N: Lnight = jaargemiddeld 's nachts (23-7u)
DEN:Lden = jaargemiddeld hele etmaal

Rood: normoverschrijding
Geel: minder dan 5 dB onder de norm

Adres	M1		M2		M3		M4		M5		M6		M7		M8		M9		M10		M11		VKA	
	N	DEN	N	DEN	N	DEN	N	DEN	N	DEN	N	DEN	N	DEN	N	DEN	N	DEN	N	DEN	N	DEN	N	DEN
Dr. Batenburglaan 166 Breda	19	25	37	43	20	26	18	25	20	26	14	21	19	25	16	22	14	20	15	21	22	28	19	25
Dr. Batenburglaan 168 Breda	19	25	37	43	20	26	18	25	20	26	14	21	19	25	16	22	14	20	15	21	22	28	19	25
Dr. Batenburglaan 170 Breda	19	25	37	43	20	26	18	25	20	26	14	21	19	26	16	22	14	20	15	21	22	28	19	25
Dr. Batenburglaan 171 Breda	19	25	34	40	19	26	18	24	20	26	14	20	19	25	15	22	14	20	15	21	21	28	19	25
Dr. Batenburglaan 172 Breda	19	25	37	44	20	26	19	25	20	26	14	21	19	26	15	22	14	20	15	21	22	28	19	25
Dr. Batenburglaan 174 Breda	19	25	37	44	20	26	19	25	20	27	14	21	19	26	15	22	14	20	15	21	22	28	19	25
Dr. Batenburglaan 175 Breda	19	25	33	40	19	26	18	24	20	26	14	20	19	25	15	22	14	20	15	21	21	28	19	25
Dr. Batenburglaan 176 Breda	19	25	37	44	20	26	19	25	20	27	14	21	19	26	15	22	14	20	15	21	22	28	19	25
Dr. Batenburglaan 177 Breda	19	25	34	41	19	26	18	24	20	26	14	20	19	25	15	22	14	20	15	21	21	28	19	25
Dr. Batenburglaan 179 Breda	19	25	34	40	19	26	18	24	20	26	14	20	19	25	15	22	14	20	15	21	21	28	19	25
Dr. Batenburglaan 181 Breda	19	25	34	40	19	26	18	24	20	26	14	20	19	25	15	22	14	20	15	21	21	28	19	25
Dr. Batenburglaan 181 Breda	19	25	34	40	19	26	18	24	20	26	14	20	19	25	15	22	14	20	15	21	21	28	19	25
Dr. Batenburglaan 183 Breda	19	25	34	40	20	26	18	25	20	26	14	21	19	25	15	22	14	20	15	21	22	28	19	25
Dr. Batenburglaan 184 Breda	19	26	38	44	20	26	19	25	20	27	14	21	20	26	15	22	14	20	15	21	22	28	19	26
Dr. Batenburglaan 185 Breda	19	25	34	40	20	26	18	25	20	26	14	21	19	25	15	22	14	20	15	21	22	28	19	25
Dr. Batenburglaan 186 Breda	19	26	38	44	20	26	19	25	20	27	14	21	20	26	15	22	14	20	15	21	22	28	19	26
Dr. Batenburglaan 187 Breda	19	25	34	40	20	26	19	25	20	27	14	21	19	26	16	22	14	20	15	21	22	28	19	25
Dr. Batenburglaan 188 Breda	19	26	38	44	20	26	19	25	20	27	14	21	20	26	15	22	14	20	15	21	22	28	19	26
Dr. Batenburglaan 189 Breda	19	26	34	40	20	26	19	25	20	27	14	21	20	26	16	22	14	20	15	21	22	28	19	25
Dr. Batenburglaan 191 Breda	19	25	35	41	20	26	19	25	20	27	14	21	19	26	15	22	14	20	15	21	22	28	19	25
Dr. Batenburglaan 193 Breda	19	25	35	41	20	26	18	25	20	26	14	21	19	26	15	22	14	20	15	21	21	28	19	25
Dr. Batenburglaan 194 Breda	19	26	39	45	20	27	19	25	21	27	14	20	20	26	15	21	14	20	15	21	22	28	19	26
Dr. Schaepmanlaan 1 Breda	20	26	35	42	21	27	19	26	21	27	15	21	20	26	16	22	14	20	15	21	22	28	20	26
Dr. Schaepmanlaan 3 Breda	20	26	35	42	20	27	19	26	21	27	14	21	20	26	16	22	14	20	15	21	22	28	20	26
Dr. Schaepmanlaan 5 Breda	20	26	35	42	21	27	19	26	21	27	14	21	20	26	16	22	14	20	15	21	22	28	20	26
Dr. Schaepmanlaan 7 Breda	20	26	35	42	20	27	19	26	21	27	14	21	20	26	16	22	14	20	15	21	22	28	20	26
Dr. Schaepmanlaan 9 Breda	20	26	35	42	21	27	19	26	21	27	14	21	20	26	15	22	14	20	15	21	22	28	20	26
Dr. Schaepmanlaan 11 Breda	20	26	35	42	20	27	19	25	21	27	14	21	20	26	15	22	14	20	15	21	22	28	20	26
Dr. Schaepmanlaan 13 Breda	19	26	35	42	20	27	19	25	20	27	14	21	20	26	16	22	14	20	15	21	21	28	19	26
Dr. Schaepmanlaan 15 Breda	19	26	36	42	20	27	19	25	20	27	14	21	20	26	15	22	14	20	15	21	21	28	19	26
Dr. Schaepmanlaan 17 Breda	19	26	36	42	20	27	19	25	20	27	14	21	20	26	16	22	14	20	15	21	21	28	19	26
Dr. Schaepmanlaan 19 Breda	19	26	36	42	20	27	19	25	20	27	14	21	20	26	15	22	14	20	15	21	21	28	19	26
Dr. Schaepmanlaan 21 Breda	19	26	36	42	20	27	19	25	20	27	14	21	20	26	16	22	14	20	15	21	21	28	19	26
Dr. Schaepmanlaan 23 Breda	19	26	36	42	20	27	19	25	20	27	14	20	20	26	15	21	14	20	15	21	21	28	19	26
Dr. Schaepmanlaan 25 Breda	19	26	36	42	20	27	19	25	20	27	14	20	20	26	15	21	14	20	15	21	21	28	19	26
Dr. Schaepmanlaan 27 Breda	19	26	36	42	20	27	19	25	20	27	14	20	20	26	15	21	14	20	15	21	21	28	19	26
Dr. Schaepmanlaan 29 Breda	19	26	36	42	20	27	19	25	20	27	14	20	20	26	15	21	14	20	15	21	21	28	19	26
Dr. Schaepmanlaan 31 Breda	19	26	36	42	20	27	19	25	20	27	14	21	20	26	15	22	14	20	15	21	21	28	19	26
Dr. Schaepmanlaan 33 Breda	19	26	36	42	20	27	19	25	20	27	14	20	20	26	15	21	14	20	15	21	21	28	19	26
Dr. Schaepmanlaan 35 Breda	19	26	36	42	20	27	19	25	20	27	14	20	20	26	15	21	14	20	15	21	22	28	19	26
Dr. Schaepmanlaan 39 Breda	19	26	36	42	20	27	19	25	20	27	14	20	20	26	15	21	14	20	15	21	22	28	19	26
Dr. Schaepmanlaan 41 Breda	19	26	36	42	20	27	19	25	21	27	14	21	20	26	15	21	14	20	15	21	22	28	19	26
Dr. Schaepmanlaan 43 Breda	19	26	36	42	20	27	19	25	20	27	14	20	20	26	15	21	14	20	15	21	22	28	19	26
Dr. Schaepmanlaan 45 Breda	19	26	36	42	20	27	19	25	21	27	14	21	20	26	15	22	14	20	15	21	22	28	19	26
Dr. Schaepmanlaan 47 Breda	19	26	36	42	20	27	19	25	20	27	14	20	20	26	15	21	14	20	15	21	21	28	19	26
Dr. Schaepmanlaan 51 Breda	20	26	38	44	21	27	19	26	21	27	14	20	20	26	15	21	14	20	14	21	22	28	20	26
Dr. Schaepmanlaan 53 Breda	19	26	37	43	20	27	19	25	21	27	14	20	20	26	15	21	14	20	15	21	22	28	19	26
Driehoefijzersstraat 2 Zevenbergschen Hoek	35	42	35	41	37	43	37	43	36	42	33	39	25	31	31	37	29	36	31	37	29	35	29	35
Driehoefijzersstraat 3 Zevenbergschen Hoek	35	42	35	41	37	43	37	43	36	42	33	40	25	31	31	37	30	36	31	37	29	35	29	35
Driehoefijzersstraat 4 Zevenbergschen Hoek	35	42	35	41	37	43	37	43	36	42	33	40	25	31	31	37	30	36	31	37	29	35	29	35
Driehoefijzersstraat 5 Zevenbergschen Hoek	35	42	35	41	37	43	37	43	36	42	33	40	24	31	31	37	30	36	31	37	29	35	29	35
Driehoefijzersstraat 6 Zevenbergschen Hoek	35	42	35	41	37	43	37	43	36	42	33	40	25	31	31	37	30	36	31	37	29	35	29	35
Driehoefijzersstraat 7 Zevenbergschen Hoek	36	42	35	41	37	43	37	43	36	43	34	40	24	31	31	37	30	36	31	37	29	35	28	35
Driehoefijzersstraat 7 Zevenbergschen Hoek	36	42	35	41	37	43	37	43	36	43	34	40	24	31	31	37	30	36	31	37	29	35	27	33
Driehoefijzersstraat 8 Zevenbergschen Hoek	36	42	35	41	37	43	37	43	36	43	34	40	24	31	31	37	30	36	31	37	29	35	29	35
Driehoefijzersstraat 9 Zevenbergschen Hoek	36	42	35	42	37	43	37	44	36	43	34	40	24	31	31	37	30	36	31	37	29	35	28	35
Driehoefijzersstraat 11 Zevenbergschen Hoel	36	42	35	42	37	43	37	44	37	43	34	40	24	31	31	37	30	36	31	37	29	35	28	35
Driehoefijzersstraat 12 Zevenbergschen Hoel	36	42	35	42	37	43	37	44	36	43	34	40	24	31	31	37	30	36	31	37	29	35	28	35
Driehoefijzersstraat 14 Zevenbergschen Hoel	36	42	35	42	37	43	37	44	37	43	34	40	24	31	31	37	30	36	31	37	29	35	28	35
Driehoefijzersstraat 15 Zevenbergschen Hoel	36	42	36	42	37	43	38	44	37	43	34	40	24	30	31	37	30	36	31	37	29	35	28	35
Driehoefijzersstraat 16 Zevenbergschen Hoel	36	42	35	42	37	43	37	44	37	43	34	40	24	31	31	37	30	36	31	37	29	35	28	35
Driehoefijzersstraat 17 Zevenbergschen Hoel	36	42	36	42	37	43	38	44	37	43	34	40	24	30	31	37	30	36	31	37	29	35	28	35
Driehoefijzersstraat 18 Zevenbergschen Hoel	36	42	35	42	37	43	37	44	37	43	34	40	24	31	31	37	30	36	31	37	29	35	28	35
Driehoefijzersstraat 19 Zevenbergschen Hoel	36	42	36	42	37	43	38	44	37	43	34	40	24	30	31	37	30	36	31	38	29	35	28	35
Driehoefijzersstraat 21 Zevenbergschen Hoel	36	42	36	42	37	43	38	44	37	43	34	41	24	30	31	37	30	36	31	38	29	35	28	35
Driehoefijzersstraat 22 Zevenbergschen Hoel	36	42	36	42	37	43	38	44	37	43	34	40	24	30	31	37	30	36	31	37	29	35	28	35
Driehoefijzersstraat 24 Zevenbergschen Hoel	36	42	36	42	37	44	38	44	37	43	34	41	24	30	31	37	30	36	31	38	29	35	28	35
Driehoefijzersstraat 25 Zevenbergschen Hoel	36	43	36	42	37	44	38	44	37	44	34	41	24	30	31	37	30	37	31	38	29	36	28	35
Driehoefijzersstraat 26 Zevenbergschen Hoel	36	43	36	42	37	44	38	44	37	44	34	41	24	30	31	37	30	36	31	38	29	35	28	35
Driehoefijzersstraat 27 Zevenbergschen Hoel	36	43	36	42	37	44	38	44	37	44	34	41	24	30	31	37	30	37	31	38	29	36	28	35
Driehoefijzersstraat 28 Zevenbergschen Hoel	36	43	36	42	37	44	38	44	37	44	34	41	24	30	31	37	30	36	31	38	29	35	28	35
Driehoefijzersstraat 29 Zevenbergschen Hoel	36	43	36	42	37	44	38	44	38	44	35	41	23	30	31	37	30	37	32	38	29	36	28	34
Driehoefijzersstraat 29 Zevenbergschen Hoel	36	43	36	42	37	44	38	44	38	44	34	41	24	30	31	37	30	37	31	38	29	36	28	34
Driehoefijzersstraat 30 Zevenbergschen Hoel	36	43	36	42	37	44	38	44	37	44	34	41	24	30	31	37	30	36	31	38	29	35	28	35
Driehoefijzersstraat 31 Zevenbergschen Hoel	37	43	36	43	37	43	37	44	38	45	35	41	21	27	31	37	31	37	32	38	30	36	27	33
Driehoefijzersstraat 32 Zevenbergschen Hoel	36	43	36	42	37	44	38	44	37	44	34	41	24	30	31	37	30	37	31	38	29	35	28	35
Driehoefijzersstraat 33 Zevenbergschen Hoel	37	43	37	43	37	44	38	44	39	45	35	42	20	27	31	38	32	38	33	39	31	37	28	34
Driehoefijzersstraat 34 Zevenbergschen Hoel	36	43	36	42	37	44	38	44	37	44	34	41	24	30	31	37	30	37	31	38	29	36	28	35
Driehoefijzersstraat 35 Zevenbergschen Hoel	37	43	37	43	37	44	38	44	39	45	35	42	20	27	32	38	32	38	33	39	31	37	28	34
Driehoefijzersstraat 36 Zevenbergschen Hoel	36	43	36	42	37	44	38	44	37	44	34	41	24	30	31	37	30	37	31	38	29	36	28	35
Driehoefijzersstraat 37 Zevenbergschen Hoel	37	44	37	43	37	44	38	44	39	45	36	42	20	27	32	38	32	38	33	39	31	37	28	34
Driehoefijzersstraat 38 Zevenbergschen Hoel	36	43	36	42	37	44	38	44	37	44	35	41	24	30	31	37	30	37	31	38	29	36	28	35
Driehoefijzersstraat 39 Zevenbergschen Hoel	37	44	37	43	37	44	38	44	39	46	36	42	20	26	32	38	32	39	33	39	31	37	28	34
Driehoefijzersstraat 40 Zevenbergschen Hoel	36	43	36	42	37	44	38	44	38	44	35	41	24	30	31	37	30	37	31	38	29	36	28	35
Driehoefijzersstraat 41 Zevenbergschen Hoel	37	44	37	43	37	43	39	45	41	47	37	43	19	25	33	40	34	40	35	41	33	39	29	35
Driehoefijzersstraat 42 Zevenbergschen Hoel	36	43	36	42	37	44	38	44	38	44	35	41	24	30	31	37	30	37	31	38	29	36	28	35
Driehoefijzersstraat 43 Zevenbergschen Hoel	37	44	37	43	36	43	40	46	41	48	38	44	19	25	34	40	35	41	36	42	34	40	30	36
Driehoefijzersstraat 44 Zevenbergschen Hoel	36	43	36	42	37	44	38	44	38	44	35	41	24	30	31	37	30	37	31	38	29	36	28	35
Driehoefijzersstraat 45 Zevenbergschen Hoel	37	43	37	43	36	42	40	46	42	48	39	45	18	25	35	41	36	42	37	43	35	41	31	37
Driehoefijzersstraat 46 Zevenbergschen Hoel	37	43	36	42	37	44	38	45	38	44	35	41	24	30	31	37	30	37	32	38	29	36	28	34

Bijlage F - Geluidsbelasting

N: Lnight = jaargemiddeld 's nachts (23-7u)
DEN:Lden = jaargemiddeld hele etmaal

Rood: normoverschrijding
Geel: minder dan 5 dB onder de norm

Adres	M1		M2		M3		M4		M5		M6		M7		M8		M9		M10		M11		VKA	
	N	DEN	N	DEN	N	DEN	N	DEN	N	DEN	N	DEN	N	DEN	N	DEN	N	DEN	N	DEN	N	DEN	N	DEN
Driehoefijzersstraat 47 Zevenbergschen Hoek	37	43	37	43	36	42	40	47	42	48	39	45	18	25	35	41	36	42	37	43	35	42	31	37
Driehoefijzersstraat 49 Zevenbergschen Hoek	37	43	37	43	36	42	40	47	42	48	39	46	18	24	35	41	36	43	37	44	36	42	31	37
Driehoefijzersstraat 51 Zevenbergschen Hoek	37	43	37	43	35	42	40	47	42	48	39	46	18	24	35	42	37	43	38	44	36	42	31	38
Driehoefijzersstraat 53 Zevenbergschen Hoek	37	43	36	43	35	41	40	47	42	49	40	46	18	24	37	43	38	44	39	45	37	44	33	39
Driehoefijzersstraat 58 Zevenbergschen Hoek	37	43	36	42	38	44	38	45	38	44	35	41	23	30	31	37	30	37	32	38	29	36	28	34
Driehoefijzersstraat 59 Zevenbergschen Hoek	37	43	37	43	34	40	40	47	43	49	41	47	17	24	38	45	40	46	41	47	40	46	35	41
Driehoefijzersstraat 60 Zevenbergschen Hoek	37	43	36	43	38	44	38	45	38	44	35	41	23	30	31	38	31	37	32	38	30	36	28	34
Driehoefijzersstraat 61 Zevenbergschen Hoek	37	43	37	43	34	40	41	47	43	49	41	47	17	24	39	45	41	47	42	48	40	46	35	42
Driehoefijzersstraat 62 Zevenbergschen Hoek	37	43	36	43	38	44	38	45	38	44	35	41	23	30	31	38	31	37	32	38	30	36	28	34
Driehoefijzersstraat 64 Zevenbergschen Hoek	37	43	36	43	38	44	38	45	38	44	35	41	23	30	31	38	31	37	32	38	30	36	28	34
Driehoefijzersstraat 66 Zevenbergschen Hoek	37	43	36	43	38	44	38	45	38	44	35	41	23	29	31	37	30	37	32	38	29	36	28	34
Driehoefijzersstraat 72 Zevenbergschen Hoek	37	43	37	43	37	44	38	44	39	45	35	41	21	27	31	37	31	37	32	38	30	36	29	35
Driehoefijzersstraat 80 Zevenbergschen Hoek	38	44	37	44	37	43	40	46	42	48	38	45	19	25	34	40	35	41	36	42	34	41	30	36
Driehoefijzersstraat 82 Zevenbergschen Hoek	37	44	37	43	36	42	40	46	42	48	38	45	19	25	34	40	35	42	36	43	34	41	30	36
Driehoefijzersstraat 86 Zevenbergschen Hoek	37	43	37	43	35	41	41	47	43	49	41	47	18	24	36	43	38	44	39	45	37	44	32	38
Driehoefijzersstraat 88 Zevenbergschen Hoek	37	43	36	43	35	41	40	47	42	49	40	46	18	25	36	42	37	44	38	45	37	43	32	38
Driehoefijzersstraat 90 Zevenbergschen Hoek	37	43	37	43	35	41	41	47	43	50	41	47	17	24	37	43	38	45	40	46	38	45	33	39
Driehoefijzersstraat 92 Zevenbergschen Hoek	36	43	36	43	34	40	40	47	43	49	41	47	18	24	37	44	39	45	40	46	39	45	34	40
Driehoefijzersstraat 94 Zevenbergschen Hoek	36	43	36	43	34	40	40	47	43	49	41	47	17	23	38	44	39	46	40	47	39	45	34	40
Driehoefijzersstraat 96 Zevenbergschen Hoek	37	43	36	43	34	40	40	47	43	49	41	47	17	23	38	44	40	46	41	47	40	46	34	41
Driehoefijzersstraat 98 Zevenbergschen Hoek	37	43	36	43	34	40	41	47	43	49	41	47	17	23	38	44	40	46	41	47	40	46	34	41
Driehoefijzersstraat 100 Zevenbergschen Hoe	37	43	37	43	34	40	41	47	43	49	41	47	17	23	38	45	40	47	41	47	40	46	35	41
Driehoefijzersstraat 102 Zevenbergschen Hoe	37	43	37	44	34	40	41	48	43	50	41	48	17	23	39	46	42	48	42	49	41	47	36	42
Drielseweg 1 Zevenbergschen Hoek	40	46	39	45	41	47	32	39	32	38	29	35	25	32	30	36	27	33	27	34	27	33	29	35
Drielseweg 2 Zevenbergschen Hoek	48	54	47	54	47	53	33	39	33	40	28	35	28	34	32	38	28	34	28	34	28	35	32	38
Eerste Weg 1 Zevenbergschen Hoek	34	41	34	40	32	39	37	43	39	45	37	43	17	24	35	42	36	42	37	44	36	42	33	39
Eerste Weg 1 Zevenbergschen Hoek	36	42	36	42	34	40	39	46	42	48	40	46	17	24	37	43	38	44	39	45	37	44	32	38
Effenseweg 2 Breda	22	29	36	43	24	30	22	29	24	31	16	22	23	29	16	22	14	21	15	21	24	30	23	29
Effenseweg 4 Breda	23	29	36	42	24	30	22	29	24	31	16	22	23	30	16	22	14	21	15	22	24	30	23	29
Effenseweg 8 Breda	23	29	36	42	24	30	22	29	24	31	16	22	23	30	16	22	15	21	16	22	24	30	23	29
Effenseweg 10 Breda	23	29	36	42	24	31	22	29	25	31	16	22	23	30	16	22	15	21	16	22	24	31	23	29
Effenseweg 12 Breda	23	29	36	42	24	31	23	29	25	31	16	22	23	30	16	22	15	21	16	22	24	31	23	29
Effenseweg 18 Breda	23	29	36	42	24	31	23	29	25	31	16	22	24	30	16	22	15	21	16	22	24	31	23	29
Effenseweg 20 Breda	23	29	36	42	25	31	23	29	25	31	16	22	24	30	16	22	15	21	16	22	24	31	23	30
Effenseweg 22 Breda	23	29	36	42	25	31	23	29	25	31	16	22	24	30	16	22	15	21	16	22	25	31	23	30
Effenseweg 24 Breda	23	29	36	42	25	31	23	29	25	31	16	22	24	30	16	22	15	21	16	22	25	31	23	30
Effenseweg 26 Breda	23	30	36	43	25	31	23	29	25	31	16	22	24	30	16	22	15	21	16	22	25	31	24	30
Effenseweg 38 Breda	23	30	36	43	25	31	23	30	25	32	16	22	24	30	16	22	15	21	15	22	25	31	24	30
Effenseweg 40 Breda	23	30	37	43	25	31	23	30	25	32	16	22	24	30	16	22	15	21	15	22	25	31	24	30
Effenseweg 41 Breda	23	29	37	43	25	31	23	29	25	31	16	22	24	30	15	21	14	20	15	21	24	31	23	30
Effenseweg 42 Breda	23	30	37	43	25	31	23	29	25	31	16	22	24	30	16	22	15	21	15	22	25	31	24	30
Effenseweg 43 Breda	23	29	37	43	24	31	23	29	25	31	15	22	23	30	15	21	14	20	15	21	24	31	23	29
Effenseweg 44 Breda	23	29	37	43	25	31	23	29	25	31	16	22	24	30	16	22	14	21	15	22	25	31	23	30
Effenseweg 45 Breda	23	29	37	43	24	31	23	29	24	31	15	21	23	30	15	21	14	20	15	21	24	30	23	29
Effenseweg 49 Breda	23	29	37	43	25	31	23	29	24	31	15	21	24	30	14	21	13	20	14	20	24	31	23	30
Effenseweg 50 Breda	23	29	37	43	24	31	23	29	25	31	15	22	23	30	15	22	14	20	15	21	24	31	23	29
Effenseweg 79 Breda	24	30	41	48	25	32	24	30	25	31	15	21	24	31	14	21	13	20	14	20	25	31	24	30
Effenseweg 98 Breda	26	33	34	41	29	35	27	34	28	35	16	22	27	34	15	21	14	20	14	21	28	34	27	34
Effenseweg 99 Breda	25	31	36	43	27	34	26	32	27	33	15	22	26	32	14	21	13	20	14	20	27	33	26	32
Effenseweg 100 Breda	27	34	34	40	30	36	28	35	29	35	16	22	28	35	14	21	13	20	14	20	29	35	28	35
Elzenburgstraat 15 Breda	20	26	42	48	21	28	20	26	22	28	14	21	21	27	15	21	14	20	14	21	22	28	20	27
Elzenburgstraat 26 Breda	20	27	42	48	22	28	20	26	22	28	14	21	21	27	15	21	14	20	14	21	22	29	20	27
Essendreef 1 Prinsenbeek	34	40	37	44	34	41	35	41	39	45	41	48	13	19	43	50	41	48	44	50	33	39	37	43
Essendreef 1 Prinsenbeek	34	40	37	44	34	40	34	40	38	45	41	47	13	19	43	49	41	47	43	49	32	39	37	43
Essendreef 3 Prinsenbeek	36	42	38	44	36	42	37	44	42	48	43	49	13	20	45	52	43	50	46	52	34	41	38	44
Ewoudsdam 1 Zevenbergschen Hoek	35	41	35	41	37	43	34	41	34	40	31	37	27	33	31	38	29	35	30	36	28	35	31	37
Ewoudsdam 3 Zevenbergschen Hoek	35	41	35	41	37	43	34	40	34	40	31	37	27	33	31	38	29	35	30	36	28	35	31	37
Ewoudsdam 4 Zevenbergschen Hoek	35	41	35	41	37	43	34	40	34	40	31	37	26	33	31	37	29	35	30	36	28	35	33	40
Ewoudsdam 4 Zevenbergschen Hoek	35	41	34	41	37	43	34	40	34	41	30	37	28	35	32	38	29	35	29	35	29	35	31	37
Ewoudsdam 5 Zevenbergschen Hoek	35	41	35	41	37	43	34	40	34	40	31	37	27	33	31	37	29	35	29	36	28	34	31	37
Ewoudsdam 6 Zevenbergschen Hoek	35	41	35	41	37	43	34	41	34	41	30	37	28	35	32	39	29	35	29	36	29	35	33	40
Ewoudsdam 7 Zevenbergschen Hoek	35	41	35	41	37	44	34	40	34	40	31	37	27	33	31	37	29	35	29	36	28	34	31	37
Ewoudsdam 8 Zevenbergschen Hoek	35	41	35	41	37	43	34	41	35	41	30	37	29	35	33	39	29	35	29	36	29	35	34	40
Ewoudsdam 9 Zevenbergschen Hoek	34	41	34	40	37	43	33	40	33	40	30	37	27	33	31	38	28	35	29	35	28	34	32	38
Ewoudsdam 10 Zevenbergschen Hoek	35	41	35	41	37	43	35	41	35	41	31	37	29	35	33	39	29	35	29	36	29	35	34	40
Ewoudsdam 11 Zevenbergschen Hoek	34	41	34	40	37	43	33	40	33	40	30	36	27	34	31	38	28	35	29	35	28	35	32	39
Ewoudsdam 12 Zevenbergschen Hoek	35	41	35	41	37	44	35	41	35	41	31	37	29	35	33	39	29	35	29	36	29	36	34	40
Ewoudsdam 13 Zevenbergschen Hoek	34	40	34	40	37	43	33	40	33	40	30	36	28	34	32	38	28	35	29	35	28	35	32	39
Ewoudsdam 14 Zevenbergschen Hoek	35	41	35	41	37	44	35	41	35	42	31	37	29	36	33	40	29	36	30	36	30	36	34	41
Ewoudsdam 15 Zevenbergschen Hoek	34	41	34	40	37	43	33	40	34	40	30	36	28	34	32	38	28	35	29	35	28	35	32	39
Ewoudsdam 16 Zevenbergschen Hoek	35	41	35	41	37	44	35	42	36	42	30	37	30	36	33	40	30	36	29	36	30	36	34	41
Ewoudsdam 17 Zevenbergschen Hoek	34	41	34	41	37	43	34	40	34	40	30	36	28	34	31	38	29	35	29	35	28	35	32	39
Ewoudsdam 18 Zevenbergschen Hoek	35	41	35	41	37	44	36	42	36	42	31	37	30	36	34	40	30	36	30	36	30	36	35	41
Ewoudsdam 20 Zevenbergschen Hoek	35	41	35	41	37	44	36	42	36	43	31	37	30	37	34	40	30	36	30	36	30	37	35	42
Ewoudsdam 22 Zevenbergschen Hoek	36	42	36	42	38	44	36	43	37	43	31	37	30	37	34	40	30	36	30	36	30	36	35	42
Ewoudsdam 24 Zevenbergschen Hoek	36	42	36	42	38	45	37	43	37	43	31	37	30	36	34	40	30	36	30	36	30	36	35	42
Frisostraat 1 Zevenbergschen Hoek	35	41	35	41	36	43	36	43	36	42	33	39	25	31	31	37	29	36	30	37	29	35	29	35
Frisostraat 2 Zevenbergschen Hoek	35	42	35	41	37	43	36	43	36	42	33	39	25	31	31	37	29	36	30	37	29	35	29	35
Frisostraat 3 Zevenbergschen Hoek	35	41	35	41	36	43	36	43	35	42	33	39	25	31	31	37	29	36	30	37	29	35	29	35
Frisostraat 4 Zevenbergschen Hoek	35	41	35	41	37	43	36	43	36	42	33	39	25	31	31	37	29	36	30	37	29	35	29	35
Frisostraat 5 Zevenbergschen Hoek	35	41	35	41	36	43	36	43	35	42	33	39	25	31	31	37	29	36	30	37	29	35	29	35
Frisostraat 6 Zevenbergschen Hoek	35	41	35	41	37	43	36	43	35	42	33	39	25	31	31	37	29	36	30	37	29	35	29	35
Frisostraat 7 Zevenbergschen Hoek	35	41	35	41	36	43	36	42	35	42	33	39	25	31	31	37	29	36	30	37	29	35	29	35
Frisostraat 8 Zevenbergschen Hoek	35	41	35	41	37	43	36	43	35	42	33	39	25	31	31	37	29	36	30	37	29	35	29	35
Frisostraat 9 Zevenbergschen Hoek	35	41	35	41	36	43	36	42	35	42	33	39	25	31	31	37	29	36	30	37	29	35	29	35
Frisostraat 10 Zevenbergschen Hoek	35	41	35	41	37	43	36	42	35	42	33	39	25	31	31	37	29	36	30	37	29	35	29	35
Frisostraat 11 Zevenbergschen Hoek	35	41	35	41	36	43	36	42	35	42	33	39	25	31	31	37	29	36	30	37	29	35	29	35
Frisostraat 12 Zevenbergschen Hoek	35	41	35	41	37	43	36	42	35	42	33	39	25	31	31	37	29	36	30	37	29	35	29	35
Frisostraat 13 Zevenbergschen Hoek	35	41	35	41	36	43	36	42	35	42	33	39	25	31	31	37	29	36	30	37	29	35	29	35
Frisostraat 14 Zevenbergschen Hoek	35	41	35	41	37	43	36	42	35	42	33	39	25	32	31	37	29	36	30	37	29	35	29	35

Bijlage F - Geluidsbelasting

N: Lnight = jaargemiddeld 's nachts (23-7u)
DEN:Lden = jaargemiddeld hele etmaal

Rood: normoverschrijding
Geel: minder dan 5 dB onder de norm

Adres	M1		M2		M3		M4		M5		M6		M7		M8		M9		M10		M11		VKA	
	N	DEN	N	DEN	N	DEN	N	DEN	N	DEN	N	DEN	N	DEN	N	DEN	N	DEN	N	DEN	N	DEN	N	DEN
Frisostraat 15 Zevenbergschen Hoek	35	41	35	41	36	43	36	42	35	41	33	39	25	32	31	37	29	36	30	37	29	35	29	35
Frisostraat 16 Zevenbergschen Hoek	35	41	35	41	37	43	36	42	35	41	33	39	25	32	31	37	29	36	30	37	29	35	29	35
Frisostraat 17 Zevenbergschen Hoek	35	41	35	41	36	43	36	42	35	41	33	39	25	32	31	37	29	36	30	37	28	35	29	35
Frisostraat 18 Zevenbergschen Hoek	35	41	35	41	37	43	36	42	35	41	33	39	25	32	31	37	29	36	30	37	29	35	29	35
Frisostraat 19 Zevenbergschen Hoek	35	41	35	41	36	43	36	42	35	41	33	39	25	32	31	37	29	36	30	37	28	35	29	35
Frisostraat 20 Zevenbergschen Hoek	35	41	35	41	37	43	36	42	35	41	33	39	25	32	31	37	29	36	30	37	28	35	29	35
Frisostraat 21 Zevenbergschen Hoek	35	41	35	41	36	43	36	42	35	41	32	39	25	32	31	37	29	36	30	37	28	35	29	35
Frisostraat 22 Zevenbergschen Hoek	35	41	35	41	37	43	35	42	35	41	32	39	26	32	31	37	29	35	30	36	28	35	30	36
Frisostraat 24 Zevenbergschen Hoek	35	41	35	41	37	43	35	42	35	41	32	38	26	32	31	37	29	35	30	36	28	35	30	36
Frisostraat 26 Zevenbergschen Hoek	35	41	35	41	37	43	35	42	35	41	32	38	26	32	31	37	29	35	30	36	28	35	30	36
Frisostraat 28 Zevenbergschen Hoek	35	41	35	41	37	43	35	42	35	41	32	38	26	32	31	37	29	35	30	36	28	35	30	36
Frisostraat 29 Zevenbergschen Hoek	35	41	35	41	36	43	36	42	35	41	32	39	26	32	31	37	29	35	30	36	28	35	29	36
Frisostraat 30 Zevenbergschen Hoek	35	41	35	41	37	43	35	42	35	41	32	38	26	32	31	37	29	35	30	36	28	35	30	36
Frisostraat 31 Zevenbergschen Hoek	35	41	35	41	36	43	35	42	35	41	32	38	26	32	31	37	29	35	30	36	28	35	30	36
Frisostraat 32 Zevenbergschen Hoek	35	41	35	41	37	43	35	42	35	41	32	38	26	32	31	37	29	35	30	36	28	35	30	36
Frisostraat 33 Zevenbergschen Hoek	35	41	35	41	37	43	35	42	35	41	32	38	26	32	31	37	29	35	30	36	28	35	30	36
Frisostraat 34 Zevenbergschen Hoek	35	41	35	41	37	43	35	42	35	41	32	38	26	32	31	37	29	35	30	36	28	35	30	36
Frisostraat 35 Zevenbergschen Hoek	35	41	35	41	37	43	35	42	35	41	32	38	26	32	31	37	29	35	30	36	28	35	30	36
Frisostraat 36 Zevenbergschen Hoek	35	41	35	41	37	43	35	42	35	41	32	38	26	32	31	37	29	35	30	36	28	35	30	36
Frisostraat 37 Zevenbergschen Hoek	35	41	35	41	37	43	35	42	35	41	32	38	26	32	31	37	29	35	30	36	28	35	30	36
Frisostraat 38 Zevenbergschen Hoek	35	41	35	41	37	43	35	42	35	41	32	38	26	32	31	37	29	35	30	36	28	35	30	36
Frisostraat 39 Zevenbergschen Hoek	35	41	35	41	37	43	35	42	35	41	32	38	26	32	31	37	29	35	30	36	28	35	30	36
Frisostraat 40 Zevenbergschen Hoek	35	41	35	41	37	43	35	42	35	41	32	38	26	32	31	37	29	35	30	36	28	35	30	36
Frisostraat 41 Zevenbergschen Hoek	35	41	35	41	37	43	35	42	35	41	32	38	26	32	31	37	29	35	30	36	28	35	30	36
Frisostraat 42 Zevenbergschen Hoek	35	41	35	41	37	43	35	41	34	41	32	38	26	32	31	37	29	35	30	36	28	35	30	36
Frisostraat 43 Zevenbergschen Hoek	35	41	35	41	37	43	35	42	35	41	32	38	26	32	31	37	29	35	30	36	28	35	30	36
Frisostraat 44 Zevenbergschen Hoek	35	41	35	41	37	43	35	41	34	41	32	38	26	32	31	37	29	35	30	36	28	35	30	36
Frisostraat 45 Zevenbergschen Hoek	35	41	35	41	37	43	35	42	35	41	32	38	26	32	31	37	29	35	30	36	28	35	30	36
Frisostraat 46 Zevenbergschen Hoek	35	41	35	41	37	43	35	41	34	41	32	38	26	32	31	37	29	35	30	36	28	35	30	36
Frisostraat 47 Zevenbergschen Hoek	35	41	35	41	37	43	35	42	35	41	32	38	26	32	31	37	29	35	30	36	28	35	30	36
Frisostraat 48 Zevenbergschen Hoek	35	41	35	41	37	43	35	41	34	41	32	38	26	32	31	37	29	35	30	36	28	35	30	36
Frisostraat 49 Zevenbergschen Hoek	35	41	35	41	37	43	35	42	35	41	32	38	26	32	31	37	29	35	30	36	28	35	30	36
Frisostraat 50 Zevenbergschen Hoek	35	41	35	41	37	43	35	41	34	41	32	38	26	32	31	37	29	35	30	36	28	35	30	36
Frisostraat 51 Zevenbergschen Hoek	35	41	35	41	37	43	35	42	35	41	32	38	26	32	31	37	29	35	30	36	28	35	30	36
Galderseweg 70 Breda	33	39	33	39	33	39	31	37	30	37	18	24	31	37	15	21	14	20	14	21	34	41	31	37
Galderseweg 72 Breda	32	38	32	38	32	38	30	36	29	36	17	24	30	36	14	21	14	20	14	20	33	39	30	37
Galderseweg 90 Breda	34	40	34	40	33	40	31	38	31	37	19	25	32	38	15	21	14	21	15	21	36	42	31	37
Galderseweg 1 Galder	33	40	32	38	32	38	30	36	31	37	20	27	31	37	16	22	15	21	15	22	34	40	32	38
Galderseweg 2 Galder	33	39	32	38	31	37	30	36	31	37	21	27	31	37	16	22	15	22	15	22	34	40	31	38
Galderseweg 4 Galder	35	41	33	39	32	38	31	38	33	39	22	28	32	38	16	22	16	22	16	22	35	41	32	38
Galderseweg 6 Galder	35	42	33	40	33	39	32	38	34	40	22	28	33	39	16	23	16	22	16	23	35	42	31	38
Galderseweg 6 Galder	35	41	33	39	32	39	32	38	33	40	22	28	32	39	16	23	16	22	16	22	35	41	32	38
Galderseweg 6 Galder	35	41	33	40	33	39	32	39	34	40	22	29	33	39	17	23	16	23	16	23	35	42	31	37
Galderseweg 6 Galder	36	42	34	40	33	39	33	39	34	41	23	29	33	40	17	23	16	23	17	23	36	42	33	39
Galderseweg 115 Galder	34	40	33	39	33	39	31	37	31	38	20	27	32	38	16	22	15	22	16	22	35	41	32	38
Gardiaanstraat 1 Langeweg	36	42	35	41	36	42	35	41	37	43	39	45	17	23	37	44	36	42	37	44	34	41	31	38
Gardiaanstraat 4 Langeweg	35	42	34	41	36	42	35	41	37	43	38	45	17	23	37	44	35	42	37	44	34	41	31	38
Gardiaanstraat 6 Langeweg	36	42	35	41	36	42	35	41	37	43	39	45	17	23	37	44	36	42	38	44	34	41	32	38
Gelderdonksestraat 2 Rijsbergen	32	39	36	42	32	39	32	39	33	39	33	39	37	43	32	38	32	38	32	38	32	38	33	40
Gelderdonksestraat 3 Rijsbergen	33	39	36	43	33	39	33	39	33	40	33	40	37	44	32	39	32	39	32	39	32	39	34	40
Gelderdonksestraat 4 Rijsbergen	34	40	38	44	34	40	34	40	34	40	34	41	39	45	33	39	33	39	33	39	33	39	35	41
Gelderdonksestraat 6 Rijsbergen	35	41	39	45	35	41	35	41	35	41	35	42	39	46	34	41	34	41	34	41	34	41	36	42
Gelderdonksestraat 7 Rijsbergen	34	40	37	44	34	40	34	40	34	40	34	40	38	44	33	39	33	39	33	39	33	39	34	41
Gelderdonksestraat 8 Rijsbergen	39	45	42	49	39	45	39	45	39	45	39	46	43	49	39	45	39	45	39	45	39	45	39	46
Gelderdonksestraat 9 Rijsbergen	35	41	39	45	35	41	35	41	35	41	35	42	39	46	34	40	34	40	34	40	34	40	36	42
Gelderdonksestraat 10 Rijsbergen	41	47	44	50	41	47	41	47	41	47	41	47	44	50	41	47	41	47	41	47	41	47	41	48
Gelderdonksestraat 11 Rijsbergen	37	43	40	47	37	43	37	43	37	43	37	43	41	47	36	42	36	42	36	42	36	43	37	44
Gelderdonksestraat 13 Rijsbergen	38	44	41	47	38	44	38	44	38	44	38	44	41	48	37	43	37	43	37	43	37	43	38	44
Grintweg 3 Breda	30	36	26	32	28	35	29	35	29	35	27	33	33	40	31	38	34	40	31	37	32	38	29	35
Grintweg 5 Breda	30	37	26	32	28	35	29	35	29	35	27	33	33	40	31	38	34	40	31	37	32	38	29	35
Grintweg 6 Breda	30	36	26	32	28	35	29	35	29	35	27	33	33	40	31	38	34	40	31	37	32	38	29	35
Grintweg 8 Breda	30	37	26	32	28	35	29	35	29	35	27	33	33	40	31	38	34	40	31	37	32	38	33	39
Grintweg 9 Breda	30	37	26	32	29	35	29	35	29	35	27	33	34	40	31	38	34	40	31	38	32	38	29	35
Grintweg 10 Breda	30	37	26	32	29	35	29	35	29	35	27	33	34	40	32	38	34	40	31	37	32	38	29	35
Grintweg 11 Breda	30	37	26	32	29	35	29	35	29	35	27	33	34	40	32	38	34	40	31	38	32	38	34	40
Grintweg 12 Breda	30	37	26	33	29	35	29	35	29	35	27	33	34	40	32	38	34	40	31	38	32	38	29	35
Grintweg 13 Breda	30	37	26	32	29	35	29	35	29	35	27	33	34	40	32	38	34	40	31	38	32	38	32	39
Grintweg 14 Breda	30	37	26	33	29	35	29	35	29	35	27	33	34	40	32	38	34	40	31	38	32	38	29	35
Grintweg 18 Breda	31	37	26	33	29	35	29	35	29	36	27	33	34	40	32	38	34	40	31	38	32	38	29	35
Grintweg 22 Breda	31	37	26	33	29	35	29	36	29	36	27	33	34	40	32	38	34	41	32	38	32	39	34	40
Grintweg 1 Moerdijk	30	36	26	32	28	35	29	35	29	35	27	33	33	40	31	38	34	40	31	37	32	38	29	35
Grintweg 1 Moerdijk	30	36	26	32	28	35	29	35	29	35	27	33	33	40	31	38	34	40	31	37	32	38	35	41
Grintweg 3 Moerdijk	26	32	34	40	27	33	25	31	27	34	31	37	13	19	34	40	33	39	33	39	25	31	29	35
Grintweg 4 Moerdijk	30	36	26	32	28	35	29	35	29	35	27	33	33	40	31	38	34	40	31	37	32	38	35	41
Grintweg 5 Moerdijk	26	33	35	42	28	34	26	32	28	35	32	38	13	19	35	41	34	40	34	40	26	32	29	36
Grintweg 6 Moerdijk	25	32	33	40	26	33	24	31	27	33	30	36	13	19	33	40	32	39	32	38	25	31	29	36
Grintweg 7 Moerdijk	30	37	26	32	28	35	29	35	29	35	27	33	33	40	31	38	34	40	31	37	32	38	38	45
Grintweg 8 Moerdijk	26	33	35	41	28	34	25	32	28	34	31	38	13	19	35	41	34	40	33	40	26	32	29	36
Grintweg 9 Moerdijk	27	33	36	42	28	35	26	33	29	35	32	39	13	19	36	42	34	41	34	41	26	32	34	40
Grintweg 10 Moerdijk	26	33	36	42	28	34	25	32	28	34	31	37	13	19	35	41	34	40	33	40	26	32	29	36
Grintweg 11 Moerdijk	30	37	26	33	29	35	29	35	29	35	27	33	34	40	32	38	34	40	31	38	32	38	38	45
Grintweg 11 Moerdijk	29	35	40	46	31	37	28	34	31	37	34	40	13	19	38	44	37	43	36	43	28	34	29	36
Grintweg 12 Moerdijk	26	32	35	41	27	34	25	31	27	34	31	37	13	19	34	41	33	40	33	39	25	32	34	41
Grintweg 13 Moerdijk	30	36	41	47	32	38	30	36	32	38	36	42	13	19	39	45	38	44	38	44	29	35	29	36
Grintweg 14 Moerdijk	26	32	35	41	28	34	25	31	27	34	31	37	13	19	34	41	33	40	33	39	25	32	29	36
Grintweg 16 Moerdijk	30	37	26	33	29	35	29	35	29	35	27	33	34	40	32	38	34	40	31	38	32	38	39	45
Grintweg 18 Moerdijk	28	35	40	46	31	37	28	34	30	36	34	40	13	19	38	44	37	43	36	43	27	34	29	36
Grintweg 19 Moerdijk	31	37	26	33	29	35	29	35	29	35	27	33	34	40	32	38	34	40	31	38	32	38	29	36
Grintweg 20 Moerdijk	31	37	26	33	29	35	29	35	29	36	27	33	34	40	32	38	34	41	31	38	32	39	29	36
Grintweg 21 Moerdijk	30	37	26	33	29	35	29	35	29	35	27	33	34	40	32	38	34	40	31	38	32	38	30	36

Bijlage F - Geluidsbelasting

N: Lnight = jaargemiddeld 's nachts (23-7u)
DEN:Lden = jaargemiddeld hele etmaal

Rood: normoverschrijding
Geel: minder dan 5 dB onder de norm

Adres	M1		M2		M3		M4		M5		M6		M7		M8		M9		M10		M11		VKA	
	N	DEN	N	DEN	N	DEN	N	DEN	N	DEN	N	DEN	N	DEN	N	DEN	N	DEN	N	DEN	N	DEN	N	DEN
Grintweg 22 Moerdijk	29	35	41	48	31	38	29	35	31	37	35	41	13	19	38	45	37	44	37	43	28	34	39	46
Grintweg 23 Moerdijk	31	37	26	33	29	35	29	36	29	36	27	33	34	40	32	38	34	41	32	38	32	39	29	36
Grintweg 23 Moerdijk	31	37	26	33	29	35	29	35	29	36	27	33	34	40	32	38	34	41	31	38	32	38	29	36
Grintweg 23 Moerdijk	31	37	26	33	29	35	29	35	29	36	27	33	34	40	32	38	34	41	32	38	32	39	29	36
Grintweg 24 Moerdijk	31	37	26	33	29	35	29	36	29	36	27	33	34	40	32	38	34	41	32	38	32	39	30	36
Grintweg 25 Moerdijk	31	37	27	33	29	35	29	36	29	36	27	33	34	40	32	38	35	41	32	38	33	39	30	36
Grintweg 26 Moerdijk	31	37	26	33	29	35	29	36	29	36	27	33	34	40	32	38	34	41	32	38	32	39	30	36
Grintweg 27 Moerdijk	31	37	27	33	29	35	30	36	30	36	27	34	34	41	32	39	35	41	32	38	33	39	30	36
Grintweg 28 Moerdijk	31	37	27	33	29	35	29	36	29	36	27	33	34	40	32	38	34	41	32	38	32	39	30	36
Grintweg 29 Moerdijk	31	38	27	33	30	36	30	36	30	36	28	34	35	41	33	39	35	41	32	39	33	40	30	37
Grintweg 31 Moerdijk	31	38	27	33	30	36	30	36	30	36	28	34	35	41	33	39	35	41	32	39	33	40	30	37
Grintweg 32 Moerdijk	31	37	27	33	29	35	29	36	29	36	27	33	34	40	32	38	34	41	32	38	32	39	30	36
Grintweg 33 Moerdijk	32	38	27	33	30	36	30	36	30	36	28	34	35	41	33	39	35	41	32	39	33	40	30	37
Grintweg 34 Moerdijk	31	37	27	33	29	35	29	36	29	36	27	33	34	40	32	39	34	41	32	38	32	39	30	36
Grintweg 35 Moerdijk	32	38	27	33	30	36	30	36	30	36	28	34	35	41	33	39	35	42	33	39	33	40	30	37
Grintweg 37 Moerdijk	32	38	27	33	30	36	30	37	30	36	28	34	35	41	33	39	35	42	33	39	33	40	30	37
Grintweg 38 Moerdijk	31	37	27	33	29	36	30	36	30	36	27	34	34	41	32	39	35	41	32	38	33	39	30	36
Grintweg 39 Moerdijk	31	38	27	33	30	36	30	36	30	36	28	34	35	41	33	39	35	41	32	39	33	40	30	37
Grintweg 40 Moerdijk	31	37	27	33	29	36	30	36	30	36	27	34	35	41	33	39	35	41	32	38	33	39	30	36
Grintweg 41 Moerdijk	31	38	27	33	30	36	30	36	30	36	28	34	35	41	33	39	35	41	32	39	33	40	30	37
Grintweg 42 Moerdijk	31	37	27	33	29	36	30	36	30	36	27	34	35	41	33	39	35	41	32	38	33	39	30	36
Grintweg 43 Moerdijk	32	38	27	33	30	36	30	36	30	36	28	34	35	41	33	39	35	41	32	39	33	40	30	37
Grintweg 44 Moerdijk	31	37	27	33	29	36	30	36	30	36	27	34	35	41	33	39	35	41	32	38	33	39	30	36
Grintweg 45 Moerdijk	32	38	27	33	30	36	30	36	30	36	28	34	35	41	33	39	35	42	33	39	33	40	30	37
Grintweg 46 Moerdijk	31	37	27	33	29	36	30	36	30	36	27	34	35	41	33	39	35	41	32	38	33	39	30	36
Grintweg 47 Moerdijk	32	38	27	33	30	36	30	36	30	36	28	34	35	41	33	39	35	42	33	39	33	40	30	37
Grintweg 49 Moerdijk	31	37	27	33	29	36	30	36	30	36	27	34	35	41	33	39	35	41	32	38	33	39	30	37
Grintweg 51 Moerdijk	31	37	27	33	29	36	30	36	30	36	27	34	35	41	33	39	35	41	32	38	33	39	30	36
Grintweg 53 Moerdijk	31	37	27	33	29	36	30	36	30	36	27	34	35	41	33	39	35	41	32	38	33	39	30	36
Grintweg 55 Moerdijk	31	37	27	33	29	36	30	36	30	36	27	33	35	41	33	39	34	41	32	38	33	39	30	36
Grintweg 57 Moerdijk	31	37	27	33	29	35	29	36	29	36	27	33	34	41	32	39	34	41	32	38	33	39	30	36
Grintweg 59 Moerdijk	30	37	26	33	29	35	29	36	29	36	27	33	34	40	32	39	34	40	31	38	32	39	30	36
Grintweg 61 Moerdijk	30	37	26	33	29	35	29	35	29	35	27	33	34	40	32	38	34	40	31	38	32	38	29	36
Grintweg 62 Moerdijk	31	37	27	33	29	36	30	36	30	36	27	34	35	41	33	39	35	41	32	38	33	39	30	36
Grintweg 64 Moerdijk	31	37	27	33	29	36	30	36	30	36	27	34	35	41	33	39	35	41	32	38	33	39	30	36
Grintweg 66 Moerdijk	31	37	27	33	29	35	30	36	30	36	27	33	35	41	33	39	34	41	32	38	33	39	30	36
Grintweg 70 Moerdijk	31	37	27	33	29	35	30	36	30	36	27	33	34	41	33	39	34	41	32	38	33	39	30	36
Grintweg 72 Moerdijk	31	37	27	33	29	35	29	36	30	36	27	33	34	41	33	39	34	41	32	38	33	39	30	36
Grintweg 74 Moerdijk	31	37	27	33	29	35	29	36	30	36	27	33	34	41	33	39	34	40	32	38	32	39	30	36
Grintweg 82 Moerdijk	30	37	26	33	29	35	29	36	29	36	27	33	34	40	32	39	34	40	31	38	32	39	30	36
Hagehof 7 Breda	18	24	26	32	18	24	17	23	19	26	16	23	17	24	19	25	17	23	18	25	33	39	18	24
Hagehof 9 Breda	18	24	26	32	18	24	17	23	19	26	16	23	17	24	19	25	17	23	18	25	33	39	18	24
Hagehof 11 Breda	18	24	26	32	18	24	17	23	19	26	16	23	17	24	19	25	17	23	18	25	33	39	18	24
Hagehof 13 Breda	18	24	26	32	18	24	17	23	19	26	16	23	17	24	19	25	17	23	18	25	33	39	18	24
Hagehof 15 Breda	18	24	26	32	18	24	17	23	19	26	16	23	17	24	19	25	17	23	18	25	33	39	18	24
Hagehof 17 Breda	18	24	26	32	18	24	17	23	19	26	16	23	17	24	19	25	17	23	18	25	33	39	18	24
Hagehof 19 Breda	18	24	26	32	18	24	17	23	19	26	16	23	17	24	19	25	17	23	18	25	33	39	18	24
Hagehof 21 Breda	18	24	26	32	18	24	17	23	19	26	16	23	17	24	19	25	17	23	18	25	33	40	18	24
Hagehof 23 Breda	18	24	26	32	18	24	17	23	19	26	16	23	17	24	19	25	17	23	18	25	33	39	18	24
Hagehof 25 Breda	18	24	26	32	18	24	17	23	19	26	16	23	17	24	19	25	17	23	18	25	33	39	18	24
Hagehof 27 Breda	18	24	26	32	18	24	17	23	19	26	16	23	17	24	19	25	17	23	18	25	33	39	18	24
Hagehof 29 Breda	18	24	26	32	18	24	17	23	19	26	16	23	17	24	19	25	17	23	18	25	33	39	18	24
Hagehof 30 Breda	18	24	26	32	18	24	17	23	19	26	16	23	17	24	19	25	17	23	18	25	33	39	18	24
Hagehof 31 Breda	18	24	26	32	18	24	17	23	19	26	16	23	17	24	19	25	17	23	18	25	33	39	18	24
Hagehof 32 Breda	18	24	25	32	18	24	17	23	19	26	16	23	17	24	19	25	17	23	18	25	33	39	18	24
Hagehof 33 Breda	18	24	26	32	18	24	17	23	19	26	16	23	17	24	19	25	17	23	18	25	33	39	18	24
Hagehof 34 Breda	18	24	25	32	18	24	17	23	19	26	16	23	17	24	19	25	17	23	18	25	33	39	18	24
Hagehof 36 Breda	18	24	26	32	18	24	17	23	19	26	16	23	17	24	19	25	17	23	18	25	33	39	18	24
Hagehof 38 Breda	18	24	26	32	18	24	17	23	19	26	16	23	17	24	19	25	17	23	18	25	33	39	18	24
Hagehof 40 Breda	18	24	25	32	18	24	17	23	19	26	16	23	17	24	19	25	17	23	18	25	33	39	18	24
Hagehof 42 Breda	18	24	25	32	18	24	17	23	19	26	16	23	17	24	19	25	17	23	18	25	33	39	18	24
Hagehof 44 Breda	18	24	25	32	18	24	17	23	19	26	16	23	17	24	19	25	17	23	18	25	33	40	18	24
Hagehof 46 Breda	18	24	25	32	18	24	17	23	19	26	16	23	17	24	19	25	17	24	18	25	33	40	18	24
Hagehof 48 Breda	18	24	25	32	18	24	17	23	19	26	16	23	17	24	19	25	17	24	18	25	33	40	18	24
Hagehof 50 Breda	18	24	25	32	18	24	17	23	19	26	16	23	17	24	19	25	17	24	18	25	33	40	18	24
Hagehof 52 Breda	18	24	25	32	18	24	17	23	19	26	16	23	17	24	19	25	17	24	18	25	33	40	18	24
Hagehof 54 Breda	18	24	25	32	18	24	17	23	19	26	16	23	17	24	19	25	17	23	18	25	33	40	18	24
Hagehof 56 Breda	18	24	26	32	18	24	17	23	19	26	16	23	17	24	19	25	17	23	18	25	33	40	18	24
Hagehof 58 Breda	18	24	26	32	18	24	17	23	19	26	16	23	17	24	19	25	17	23	18	25	33	40	18	24
Hagehof 60 Breda	18	24	26	32	18	24	17	23	19	26	16	23	17	24	19	25	17	23	18	25	33	40	18	24
Hagehof 62 Breda	18	24	26	32	18	24	17	23	19	26	16	23	17	24	19	25	17	23	18	25	33	40	18	24
Hagehof 64 Breda	18	24	26	32	18	24	17	23	19	26	16	23	17	24	19	25	17	23	18	25	33	40	18	24
Hagehof 66 Breda	18	24	26	32	18	24	17	23	19	26	16	23	17	24	19	25	17	23	18	25	33	40	18	24
Hagehof 68 Breda	18	24	26	32	18	24	17	23	19	26	16	23	17	24	19	25	17	23	18	25	33	40	18	24
Hagehof 70 Breda	18	24	26	32	18	24	17	23	19	26	16	23	17	24	19	25	17	23	18	25	33	40	18	24
Halseweg 2 Prinsenbeek	27	33	25	31	23	30	26	32	29	35	32	38	12	19	35	42	32	38	34	40	27	33	26	33
Halseweg 2 Prinsenbeek	27	33	25	31	23	30	26	32	29	35	32	38	12	19	35	42	32	38	34	40	27	33	26	32
Halseweg 2 Prinsenbeek	26	32	25	31	23	29	25	31	28	34	31	37	12	19	34	40	31	37	33	39	26	32	26	33
Hamseweg 2 Langeweg	32	38	31	38	34	41	31	38	31	37	33	39	19	25	29	35	27	34	29	35	26	32	24	30
Hamseweg 3 Langeweg	33	40	32	39	34	40	32	39	34	40	36	42	16	23	35	42	33	40	35	42	32	39	30	36
Hamseweg 4 Langeweg	32	38	31	38	34	41	31	38	31	37	33	39	19	25	29	35	27	34	29	35	26	32	24	30
Hamseweg 5 Langeweg	33	40	32	39	34	40	32	39	34	40	36	42	16	23	35	41	33	40	35	41	32	38	29	36
Hamseweg 7 Langeweg	33	39	32	39	34	40	32	38	34	40	36	42	16	23	34	41	33	39	35	41	31	38	29	35
Hamseweg 9 Langeweg	33	39	32	39	34	40	32	38	33	40	36	42	16	23	34	40	32	39	34	40	31	37	28	34
Hamseweg 11 Langeweg	33	39	32	39	35	41	32	38	32	39	34	41	17	24	31	37	30	36	31	37	28	35	26	32
Hamseweg 13 Langeweg	32	38	31	38	34	40	31	37	31	37	33	39	19	25	29	35	28	34	29	35	26	33	24	31
Hazeldonk 6259 Breda	38	44	39	45	38	44	38	44	38	44	39	45	40	46	34	41	34	41	34	41	34	41	39	45
Hazeldonk 6286 Breda	42	48	42	49	42	48	42	48	42	48	42	48	43	49	33	39	33	39	33	39	33	39	42	48
Hazeldonk 6465 Breda	48	54	48	54	48	54	48	54	48	54	48	54	48	54	31	38	31	38	31	38	32	38	48	54
Hazeldonksestraat 21 Breda	36	43	37	43	36	43	36	43	39	46	36	43	38	44	23	29	23	29	23	29	28	35	31	37

Bijlage F - Geluidsbelasting

N: Lnight = jaargemiddeld 's nachts (23-7u)
DEN:Lden = jaargemiddeld hele etmaal

Rood: normoverschrijding
Geel: minder dan 5 dB onder de norm

Adres	M1		M2		M3		M4		M5		M6		M7		M8		M9		M10		M11		VKA	
	N	DEN	N	DEN	N	DEN	N	DEN	N	DEN	N	DEN	N	DEN	N	DEN	N	DEN	N	DEN	N	DEN	N	DEN
Hazeldonksestraat 1 Rijsbergen	29	36	35	41	29	35	29	36	37	43	30	37	37	44	26	32	26	32	26	32	27	34	32	39
Hazeldonksestraat 1 Rijsbergen	30	36	35	41	29	36	29	36	38	44	30	37	38	44	26	32	26	32	26	32	27	34	32	39
Hazeldonksestraat 1 Rijsbergen	30	36	35	41	30	36	30	36	39	45	30	37	38	44	25	32	25	32	25	32	28	34	31	37
Hazeldonksestraat 2 Rijsbergen	30	36	35	41	29	36	30	36	38	44	31	37	38	44	26	32	26	32	26	32	28	34	33	39
Hazeldonksestraat 2 Rijsbergen	32	38	36	43	31	38	31	38	39	46	32	39	39	45	27	33	27	33	27	33	28	35	32	39
Hazeldonksestraat 2 Rijsbergen	31	37	36	42	31	37	31	37	40	46	32	38	39	45	26	32	26	32	26	32	28	34	33	39
Hazeldonksestraat 3 Rijsbergen	32	38	37	43	32	38	32	38	39	46	33	39	39	46	27	34	27	34	27	34	29	35	32	39
Hazeldonksestraat 4 Rijsbergen	32	38	37	43	32	38	32	38	39	46	33	39	39	45	27	33	27	33	27	33	28	35	33	39
Hazeldonksestraat 5 Rijsbergen	32	39	37	43	32	38	32	38	39	46	33	40	39	46	27	34	27	34	27	34	29	35	33	39
Hazeldonksestraat 6 Rijsbergen	32	38	37	44	32	38	32	38	39	45	33	39	39	46	27	34	27	34	27	34	29	35	34	40
Hazeldonksestraat 7 Rijsbergen	33	39	37	44	33	39	33	39	40	46	34	40	39	46	28	34	28	34	28	34	29	35	33	40
Hazeldonksestraat 8 Rijsbergen	32	39	37	44	32	38	32	39	39	45	33	40	39	46	28	34	28	34	28	34	29	35	33	40
Hazeldonksestraat 9 Rijsbergen	33	39	37	43	33	39	33	39	40	47	34	40	39	46	27	34	27	34	27	34	29	35	31	37
Hazeldonksestraat 11 Rijsbergen	32	39	36	42	32	39	32	39	42	48	33	39	40	46	27	33	27	33	27	33	28	35	30	37
Hazeldonksestraat 12 Rijsbergen	33	39	37	43	33	39	33	39	41	47	33	40	40	46	27	33	27	33	27	33	29	35	33	39
Hazeldonksestraat 14 Rijsbergen	32	39	36	42	32	38	32	39	43	50	33	39	40	47	26	32	26	32	26	32	28	35	33	39
Hazeldonksestraat 15 Rijsbergen	33	39	35	42	33	39	33	39	44	51	33	40	40	46	26	32	26	32	26	32	28	35	32	38
Hazeldonksestraat 17 Rijsbergen	33	40	36	42	33	39	33	40	44	50	34	40	40	46	26	32	26	32	26	32	28	35	31	38
Heiakkerpad 8 Breda	31	37	33	39	33	40	32	38	33	39	16	23	32	38	14	21	14	20	14	20	33	39	32	38
Heiakkerpad 15 Breda	31	37	33	39	33	39	32	38	32	39	16	23	32	38	14	21	14	20	14	20	33	39	32	38
Heiakkerpad 18 Breda	31	37	33	39	34	40	32	39	33	39	16	23	32	38	14	21	14	20	14	20	33	39	32	39
Heiakkerpad 20 Breda	31	37	33	40	34	40	33	39	33	39	16	23	32	39	14	21	14	20	14	21	33	39	33	39
Heilaarpark 25 Breda	16	23	21	28	16	23	16	22	18	24	16	22	15	21	19	25	17	24	18	25	32	38	17	23
Heilaarpark 27 Breda	16	23	21	28	16	23	16	22	18	24	16	22	15	21	19	25	17	24	18	25	32	39	17	23
Heilaarpark 29 Breda	16	23	21	28	16	23	16	22	18	24	16	22	15	21	19	25	17	24	18	25	33	39	17	23
Heilaarpark 31 Breda	16	23	21	28	16	23	16	22	18	24	16	22	15	21	19	26	17	24	19	25	33	39	17	23
Heilaarpark 33 Breda	16	23	21	28	16	23	16	22	18	24	16	22	15	21	19	25	17	23	18	25	33	40	17	23
Heilaarpark 35 Breda	16	23	21	27	16	23	16	22	18	24	16	22	15	21	19	25	17	24	18	25	33	39	17	23
Heilaarpark 37 Breda	16	23	21	28	16	23	16	22	18	24	16	22	15	21	19	26	17	24	19	25	33	39	17	23
Heilaarpark 39 Breda	16	23	21	28	16	23	16	22	18	24	16	22	15	21	19	25	17	24	18	25	33	39	17	23
Heilaarpark 41 Breda	16	23	21	27	16	23	16	22	18	24	16	22	15	21	19	25	17	24	18	25	32	39	17	23
Heilaarpark 43 Breda	16	23	21	28	16	23	16	22	18	24	16	22	15	21	19	25	17	24	18	25	32	39	17	23
Heilaarpark 45 Breda	16	23	21	27	16	23	16	22	18	24	16	22	15	21	19	25	17	24	18	25	32	39	17	23
Heilaarpark 47 Breda	16	23	21	27	16	23	16	22	18	24	16	22	15	21	19	25	17	24	18	25	32	39	17	23
Heilaarpark 49 Breda	16	23	21	27	16	23	16	22	18	24	16	22	15	21	19	25	17	24	18	25	33	39	17	23
Heilaarpark 51 Breda	16	23	21	27	16	23	16	22	18	24	16	22	15	21	19	25	17	24	18	25	33	39	17	23
Heilaarpark 53 Breda	16	23	21	27	16	23	15	22	18	24	16	22	15	21	19	25	17	24	19	25	33	40	17	23
Heilaarpark 55 Breda	16	23	21	27	16	23	15	22	17	24	16	22	15	21	19	25	17	24	19	25	34	40	17	23
Heilaarpark 78 Breda	16	23	21	27	16	23	16	22	18	24	16	22	15	21	19	25	17	24	18	25	32	38	17	23
Heilaarstraat 1 Breda	18	24	25	31	18	24	17	23	19	26	16	23	17	23	19	26	17	24	19	25	34	40	18	24
Heilaarstraat 3 Breda	18	24	25	31	18	24	17	23	19	26	16	23	17	23	19	26	17	24	19	25	34	40	18	24
Heilaarstraat 5 Breda	18	24	25	31	18	24	17	23	19	26	16	23	17	23	19	26	17	24	19	25	34	40	18	24
Heilaarstraat 7 Breda	18	24	25	31	18	24	17	23	19	26	16	23	17	23	19	26	17	24	19	25	34	40	18	24
Heilaarstraat 9 Breda	18	24	25	31	18	24	17	23	19	26	16	23	17	23	19	26	17	24	19	25	34	40	18	24
Heilaarstraat 11 Breda	18	24	25	31	18	24	17	23	19	26	16	23	17	23	19	26	17	24	19	25	34	40	18	24
Heilaarstraat 13 Breda	18	24	25	31	18	24	17	23	19	26	16	23	17	23	19	26	17	24	19	25	34	40	18	24
Heilaarstraat 15 Breda	18	24	25	31	18	24	17	23	19	26	16	23	17	23	19	26	17	24	19	25	34	40	18	24
Heilaarstraat 17 Breda	18	24	25	31	18	24	17	23	19	26	16	23	17	23	19	26	17	24	19	25	34	40	18	24
Heilaarstraat 19 Breda	18	24	25	31	18	24	17	23	19	26	16	23	17	23	19	26	17	24	19	25	34	40	18	24
Heilaarstraat 21 Breda	18	24	25	31	18	24	17	23	19	26	16	23	17	23	19	26	17	24	19	25	34	40	18	24
Heilaarstraat 23 Breda	18	24	25	31	18	24	17	23	19	26	16	23	17	23	19	26	17	24	19	25	34	40	18	24
Heilaarstraat 25 Breda	18	24	25	31	18	24	17	23	19	26	16	23	17	23	19	26	17	24	19	25	34	40	18	24
Heilaarstraat 27 Breda	18	24	25	31	18	24	17	23	19	26	16	23	17	23	19	26	17	24	19	25	34	40	18	24
Heilaarstraat 29 Breda	18	24	25	31	18	24	17	23	19	26	16	23	17	23	19	26	17	24	19	25	34	40	18	24
Heilaarstraat 31 Breda	18	24	25	31	18	24	17	23	19	26	16	23	17	23	19	26	17	24	19	25	34	40	18	24
Heilaarstraat 33 Breda	18	24	25	31	18	24	17	23	19	26	16	23	17	23	19	26	17	24	19	25	34	40	18	24
Heilaarstraat 35 Breda	18	24	25	31	18	24	17	23	19	26	16	23	17	23	19	26	17	24	19	25	34	40	18	24
Heilaarstraat 37 Breda	18	24	25	31	18	24	17	23	19	26	16	23	17	23	19	26	17	24	19	25	34	40	18	24
Heilaarstraat 39 Breda	18	24	25	31	18	24	17	23	19	26	16	23	17	23	19	26	17	24	19	25	34	40	18	24
Heilaarstraat 41 Breda	18	24	25	31	18	24	17	23	19	26	16	23	17	23	19	26	17	24	19	25	34	40	18	24
Heilaarstraat 43 Breda	18	24	25	31	18	24	17	23	19	26	16	23	17	23	19	26	17	24	19	25	34	40	18	24
Heilaarstraat 45 Breda	18	24	25	31	18	24	17	23	19	26	16	23	17	23	19	26	17	24	19	25	34	40	18	24
Heilaarstraat 47 Breda	18	24	25	31	18	24	17	23	19	26	16	23	17	23	19	26	17	24	19	25	34	40	18	24
Heilaarstraat 49 Breda	18	24	25	31	18	24	17	23	19	26	16	23	17	23	19	26	17	24	19	25	34	40	18	24
Heilaarstraat 51 Breda	18	24	25	31	18	24	17	23	19	26	16	23	17	23	19	26	17	24	19	25	34	40	18	24
Heilaarstraat 53 Breda	18	24	25	31	18	24	17	23	19	26	16	23	17	23	19	26	17	24	19	25	34	40	18	24
Heilaarstraat 55 Breda	18	24	25	31	18	24	17	23	19	26	16	23	17	23	19	26	17	24	19	25	34	40	18	24
Heilaarstraat 57 Breda	18	24	25	31	18	24	17	23	19	26	16	23	17	23	19	26	17	24	19	25	34	40	18	24
Heilaarstraat 59 Breda	18	24	25	31	18	24	17	23	19	26	16	23	17	23	19	26	17	24	19	25	34	40	18	24
Heilaarstraat 61 Breda	18	24	25	31	18	24	17	23	19	26	16	23	17	23	19	26	17	24	19	25	34	40	18	24
Heilaarstraat 63 Breda	18	24	25	31	18	24	17	23	19	26	16	23	17	23	19	26	17	24	19	25	34	40	18	24
Heilaarstraat 65 Breda	18	24	25	31	18	24	17	23	19	26	16	23	17	23	19	26	17	24	19	25	34	40	18	24
Heilaarstraat 67 Breda	18	24	25	31	18	24	17	23	19	26	16	23	17	23	19	26	17	24	19	25	34	40	18	24
Heilaarstraat 69 Breda	18	24	25	31	18	24	17	23	19	26	16	23	17	23	19	26	17	24	19	25	34	40	18	24
Heilaarstraat 71 Breda	18	24	25	31	18	24	17	23	19	26	16	23	17	23	19	26	17	24	19	25	34	40	18	24
Heilaarstraat 73 Breda	18	24	25	31	18	24	17	23	19	26	16	23	17	23	19	26	17	24	19	25	34	40	18	24
Heilaarstraat 75 Breda	18	24	25	31	18	24	17	23	19	26	16	23	17	23	19	26	17	24	19	25	34	40	18	24
Heilaarstraat 77 Breda	18	24	25	31	18	24	17	23	19	26	16	23	17	23	19	26	17	24	19	25	34	40	18	24
Heilaarstraat 79 Breda	18	24	25	31	18	24	17	23	19	26	16	23	17	23	19	26	17	24	19	25	34	40	18	24
Heilaarstraat 81 Breda	18	24	25	31	18	24	17	23	19	26	16	23	17	23	19	26	17	24	19	25	34	40	18	24
Heilaarstraat 83 Breda	18	24	25	31	18	24	17	23	19	26	16	23	17	23	19	26	17	24	19	25	34	40	18	24
Heilaarstraat 85 Breda	18	24	25	31	18	24	17	23	19	26	16	23	17	23	19	26	17	24	19	25	34	40	18	24
Heilaarstraat 87 Breda	18	24	25	31	18	24	17	23	19	26	16	23	17	23	19	26	17	24	19	25	34	40	18	24
Heilaarstraat 89 Breda	18	24	25	31	18	24	17	23	19	26	16	23	17	23	19	26	17	24	19	25	34	40	18	24
Heilaarstraat 91 Breda	18	24	25	31	18	24	17	23	19	26	16	23	17	23	19	26	17	24	19	25	34	40	18	24
Heilaarstraat 93 Breda	18	24	25	31	18	24	17	23	19	26	16	23	17	23	19	26	17	24	19	25	34	40	18	24
Heilaarstraat 93 Breda	18	24	25	31	18	24	17	23	19	26	16	23	17	23	19	26	17	24	19	25	34	40	18	24
Heilaarstraat 95 Breda	18	24	25	31	18	24	17	23	19	26	16	23	17	23	19	26	17	24	19	25	34	40	18	24
Heilaarstraat 95 Breda	18	24	25	31	18	24	17	23	19	26	16	23	17	23	19	26	17	24	19	25	34	40	18	24
Heilaarstraat 97 Breda	18	24	25	31	18	24	17	23	19	26	16	23	17	23	19	26	17	24	19	25	34	40	18	24

Bijlage F - Geluidsbelasting

N: Lnight = jaargemiddeld 's nachts (23-7u)
DEN:Lden = jaargemiddeld hele etmaal

Rood: normoverschrijding
Geel: minder dan 5 dB onder de norm

Adres	M1		M2		M3		M4		M5		M6		M7		M8		M9		M10		M11		VKA	
	N	DEN	N	DEN	N	DEN	N	DEN	N	DEN	N	DEN	N	DEN	N	DEN	N	DEN	N	DEN	N	DEN	N	DEN
Heilaarstraat 97 Breda	18	24	25	31	18	24	17	23	19	26	16	23	17	23	19	26	17	24	19	25	34	40	18	24
Heilaarstraat 98 Breda	18	24	25	31	18	24	17	23	19	26	16	23	17	23	19	26	17	24	19	25	33	40	18	24
Heilaarstraat 99 Breda	18	24	25	31	18	24	17	23	19	26	16	23	17	23	19	26	17	24	19	25	34	40	18	24
Heilaarstraat 99 Breda	18	24	25	31	18	24	17	23	19	26	16	23	17	23	19	26	17	24	19	25	34	40	18	24
Heilaarstraat 100 Breda	18	24	25	31	18	24	17	23	19	25	16	23	17	23	19	26	17	24	19	25	33	40	18	24
Heilaarstraat 101 Breda	18	24	25	31	18	24	17	23	19	26	16	23	17	23	19	26	17	24	19	25	34	40	18	24
Heilaarstraat 102 Breda	18	24	25	31	18	24	17	23	19	25	16	23	17	23	19	26	17	24	19	25	33	40	18	24
Heilaarstraat 104 Breda	18	24	25	31	18	24	17	23	19	25	16	23	17	23	19	25	17	23	18	25	34	40	18	24
Heilaarstraat 104 Breda	18	24	25	31	18	24	17	23	19	25	16	23	17	23	19	26	17	24	19	25	34	40	18	24
Heilaarstraat 104 Breda	18	24	25	31	18	24	17	23	19	25	16	23	17	23	19	26	17	24	19	25	34	40	18	24
Heilaarstraat 104 Breda	18	24	25	31	18	24	17	23	19	25	16	23	17	23	19	25	17	23	18	25	34	40	18	24
Heilaarstraat 106 Breda	18	24	25	31	18	24	17	23	19	25	16	23	17	23	19	25	17	23	18	25	34	40	18	24
Heilaarstraat 106 Breda	18	24	25	31	18	24	17	23	19	25	16	23	17	23	19	25	17	24	19	25	34	40	18	24
Heilaarstraat 106 Breda	18	24	25	31	18	24	17	23	19	25	16	23	17	23	19	26	17	24	19	25	34	40	18	24
Heilaarstraat 106 Breda	18	24	25	31	18	24	17	23	19	25	17	23	17	23	19	26	17	24	19	25	34	40	18	24
Heilaarstraat 106 Breda	18	24	25	31	18	24	17	23	19	25	17	23	17	23	19	26	17	24	19	25	34	40	18	24
Heilaarstraat 106 Breda	18	24	25	31	18	24	17	23	19	25	16	23	17	23	19	25	17	24	18	25	34	40	18	24
Heilaarstraat 106 Breda	18	24	25	31	18	24	17	23	19	25	16	23	17	23	19	26	17	24	19	25	34	40	18	24
Heilaarstraat 108 Breda	18	24	25	31	18	24	17	23	19	25	16	23	17	23	19	25	17	23	18	25	34	40	18	24
Heilaarstraat 108 Breda	18	24	25	31	18	24	17	23	19	25	16	23	17	23	19	25	17	24	18	25	34	40	18	24
Heilaarstraat 108 Breda	18	24	25	31	18	24	17	23	19	25	16	23	17	23	19	26	17	24	19	25	34	40	18	24
Heilaarstraat 108 Breda	18	24	25	31	18	24	17	23	19	25	16	23	17	23	19	25	17	24	19	25	34	40	18	24
Heilaarstraat 108 Breda	18	24	25	31	18	24	17	23	19	25	16	23	17	23	19	26	17	24	19	25	34	40	18	24
Heilaarstraat 108 Breda	18	24	25	31	18	24	17	23	19	25	16	23	17	23	19	26	17	24	19	25	34	40	18	24
Heilaarstraat 130 Breda	17	23	23	30	17	23	16	22	18	24	16	22	16	22	18	25	16	23	18	24	34	41	17	23
Heilaarstraat 132 Breda	17	23	23	29	17	23	16	22	18	24	16	22	16	22	18	25	16	23	18	24	34	40	17	23
Heilaarstraat 136 Breda	16	23	22	29	16	23	16	22	18	24	16	22	15	22	19	25	17	23	18	24	34	40	17	23
Heilaarstraat 136 Breda	16	23	22	29	16	23	16	22	18	24	16	22	15	22	19	25	17	23	18	24	34	40	17	23
Heilaarstraat 138 Breda	16	23	22	28	16	23	16	22	18	24	16	22	15	21	19	25	17	23	18	24	34	40	17	23
Heilaarstraat 140 Breda	16	23	22	28	16	23	16	22	18	24	16	22	15	21	19	25	17	23	18	24	34	40	17	23
Heilaarstraat 168 Breda	16	23	22	28	16	23	16	22	18	24	16	22	15	21	19	25	17	23	18	24	34	40	17	23
Heilaarstraat 170 Breda	16	23	22	28	16	23	16	22	18	24	16	22	15	21	19	25	17	23	18	24	33	40	17	23
Heilaarstraat 172 Breda	16	23	22	28	16	23	16	22	18	24	16	22	15	21	19	25	17	23	18	25	34	40	17	23
Heilaarstraat 174 Breda	16	23	22	28	16	23	16	22	18	24	16	22	15	21	19	25	17	23	18	24	34	40	17	23
Heilaarstraat 175 Breda	17	23	23	29	17	23	16	22	18	24	16	22	16	22	18	25	16	23	18	24	34	40	17	23
Heilaarstraat 184 Breda	16	23	22	28	16	23	16	22	18	24	16	22	15	21	19	25	17	23	18	25	34	40	17	23
Heilaarstraat 184 Breda	16	23	21	28	16	23	15	22	17	24	16	22	15	21	19	25	17	23	18	24	34	40	17	23
Heilaarstraat 192 Breda	16	23	21	28	16	23	16	22	18	24	16	22	15	21	19	25	17	23	18	25	34	40	17	23
Heilaarstraat 196 Breda	16	23	21	28	16	23	16	22	18	24	16	23	15	21	19	26	17	24	19	25	34	40	17	23
Heilaarstraat 198 Breda	16	23	21	27	16	23	15	22	18	24	16	23	15	21	19	26	17	24	19	25	34	40	17	23
Heilaarstraat 201 Breda	17	23	22	29	17	23	16	22	18	24	16	22	15	22	18	25	17	23	18	24	34	40	17	23
Heilaarstraat 203 Breda	16	23	22	28	16	23	16	22	18	24	16	22	15	21	19	25	17	23	18	24	34	41	17	23
Heilaarstraat 207 Breda	16	23	22	28	16	23	16	22	18	24	16	22	15	21	19	25	17	23	18	24	34	40	17	23
Heilaarstraat 209 Breda	16	23	22	28	16	23	16	22	17	24	16	22	15	21	19	25	17	23	18	24	34	40	17	23
Heilaarstraat 211 Breda	16	23	21	28	16	23	15	22	17	24	16	22	15	21	19	25	17	23	18	25	34	41	17	23
Heilaarstraat 215 Breda	16	23	21	28	16	23	15	22	17	24	16	22	15	21	19	25	17	23	18	25	34	41	17	23
Heilaarstraat 229 Breda	16	23	21	28	16	22	15	22	17	24	16	22	15	21	19	25	17	23	18	25	34	41	17	23
Heilaarstraat 231 Breda	16	23	21	28	16	22	15	22	17	24	16	22	15	21	19	25	17	23	18	25	34	41	17	23
Heilaarstraat 235 Breda	17	23	21	28	17	23	16	22	18	24	16	22	15	21	19	26	17	24	18	25	34	40	17	23
Heilaarstraat 237 Breda	16	23	21	27	16	23	16	22	18	24	16	22	15	21	19	26	17	24	19	25	34	41	17	23
Heilaarstraat 237 Breda	16	23	21	27	16	23	16	22	18	24	16	23	15	21	19	26	18	24	19	25	35	41	17	23
Heilaarstraat 239 Breda	16	23	21	27	16	23	16	22	18	24	16	23	15	21	19	26	18	24	19	25	35	41	17	23
Heilaarstraat 239 Breda	16	23	21	27	16	23	16	22	18	24	16	23	15	21	20	26	18	24	19	25	35	41	17	23
Heilaarstraat 241 Breda	16	23	21	27	16	23	16	22	18	24	16	23	15	21	20	26	18	24	19	25	35	41	17	23
Heilaarstraat 255 Breda	17	23	21	27	16	23	16	22	18	24	17	23	15	21	20	26	18	24	19	25	34	41	17	23
Heilaarstraat 257 Breda	17	23	21	27	16	23	16	22	18	24	17	23	15	21	20	26	18	24	19	25	34	41	17	23
Heilaarstraat 259 Breda	17	23	21	27	16	23	16	22	18	24	17	23	15	21	20	26	18	24	19	26	34	41	17	23
Heilaarstraat 261 Breda	17	23	21	27	16	23	16	22	18	24	17	23	15	21	20	26	18	24	19	26	34	41	17	23
Heistraat 6 Breda	26	32	36	42	28	34	27	33	27	33	15	22	27	33	14	21	13	20	14	20	28	34	27	33
Heistraat 9 Breda	32	39	34	40	35	41	34	40	34	40	17	23	34	40	14	21	14	20	14	21	34	41	34	40
Heistraat 15 Breda	33	39	34	40	35	42	35	41	34	41	17	23	34	40	15	21	14	20	14	21	35	41	34	40
Heistraat 21 Breda	33	39	34	41	36	42	35	41	35	41	17	23	34	41	15	21	14	20	14	21	35	41	34	41
Heistraat 35 Breda	34	40	35	42	37	44	37	43	37	43	17	23	36	42	15	21	14	20	14	21	36	43	36	42
Heistraat 41 Breda	35	41	36	43	39	45	38	44	39	45	17	24	37	44	15	21	14	20	15	21	37	44	37	44
Heistraat 41 Breda	35	41	36	43	39	45	38	44	39	45	17	24	37	44	15	21	14	20	15	21	37	44	37	44
Heistraat 70 Breda	31	38	33	40	34	40	33	39	33	39	17	23	33	39	15	21	14	20	14	21	33	40	33	39
Heistraat 78 Breda	32	39	34	40	35	41	34	40	34	40	17	23	33	40	15	21	14	20	15	21	34	41	34	40
Heistraat 84 Breda	32	39	34	40	35	41	34	40	34	41	17	23	34	40	15	21	14	20	14	21	34	41	34	40
Heistraat 90 Breda	32	39	34	40	35	42	34	41	35	41	17	23	34	40	15	21	14	20	14	21	34	41	34	40
Hertenhoek 13 Prinsenbeek	18	25	21	27	18	24	17	24	20	26	19	26	14	20	23	29	21	27	22	29	32	38	19	25
Hertenhoek 15 Prinsenbeek	18	24	21	27	18	24	17	23	19	26	19	26	14	20	23	29	21	27	22	29	32	39	19	25
Hertenhoek 15 Prinsenbeek	18	25	21	27	18	24	17	24	19	26	19	26	14	20	23	29	21	27	22	29	32	38	19	25
Hertenhoek 17 Prinsenbeek	18	24	20	27	18	24	17	23	19	26	19	26	14	20	23	29	21	27	22	29	32	38	19	25
Hertenhoek 19 Prinsenbeek	18	24	20	27	18	24	17	23	19	26	19	26	14	20	23	29	21	27	22	29	32	38	19	25
Hertenhoek 21 Prinsenbeek	18	24	20	27	18	24	17	23	19	26	19	26	14	20	23	29	21	27	22	29	32	38	19	25
Hertenhoek 84 Prinsenbeek	18	25	21	27	18	24	17	24	20	26	19	26	14	21	23	29	21	27	22	29	32	38	19	25
Hertenhoek 86 Prinsenbeek	18	25	21	27	18	24	17	24	20	26	19	26	14	21	23	29	21	27	22	29	32	38	19	25
Hertenhoek 88 Prinsenbeek	18	25	21	27	18	24	17	24	20	26	19	26	14	20	23	29	21	27	22	29	32	38	19	25
Hertenhoek 90 Prinsenbeek	18	25	21	27	18	24	17	24	19	26	19	26	14	20	23	29	21	27	22	29	32	38	19	25
Hertenhoek 92 Prinsenbeek	18	25	21	27	18	24	17	24	19	26	19	26	14	20	23	29	21	27	22	29	32	38	19	25
Hertenhoek 94 Prinsenbeek	18	25	21	27	18	24	17	23	19	26	19	26	14	20	23	29	21	27	22	29	32	38	19	25
Hertenhoek 96 Prinsenbeek	18	25	21	27	18	24	17	23	19	26	19	26	14	20	23	29	21	27	22	29	32	38	19	25
Hertenhoek 98 Prinsenbeek	18	25	21	27	18	24	17	23	19	26	19	26	14	20	23	29	21	27	22	29	32	38	19	25
Hertenhoek 100 Prinsenbeek	18	25	21	27	18	24	17	23	19	26	19	26	14	20	23	29	21	27	22	29	32	38	19	25
Hertenhoek 102 Prinsenbeek	18	25	21	27	18	24	17	23	19	26	19	26	14	20	23	29	21	27	22	29	32	38	19	25
Hertenhoek 104 Prinsenbeek	18	25	21	27	18	24	17	23	19	26	19	26	14	20	23	29	21	27	22	29	32	38	19	25
Hertenhoek 106 Prinsenbeek	18	25	21	27	18	24	17	23	19	26	19	26	14	20	23	29	21	27	22	29	32	38	19	25
Hertenhoek 108 Prinsenbeek	18	25	21	27	18	24	17	24	19	26	19	26	14	20	23	29	21	27	22	29	32	38	19	25
Hilbergsedreef 2 Breda	22	28	34	41	23	30	22	28	23	30	15	21	22	29	15	21	14	20	14	21	23	30	22	28

Bijlage F - Geluidsbelasting

N: Lnight = jaargemiddeld 's nachts (23-7u)
DEN:Lden = jaargemiddeld hele etmaal

Rood: normoverschrijding
Geel: minder dan 5 dB onder de norm

Adres	M1		M2		M3		M4		M5		M6		M7		M8		M9		M10		M11		VKA	
	N	DEN	N	DEN	N	DEN	N	DEN	N	DEN	N	DEN	N	DEN	N	DEN	N	DEN	N	DEN	N	DEN	N	DEN
Hilbergsedreef 3 Breda	21	28	33	40	23	29	21	27	23	29	15	21	22	28	15	21	13	20	14	20	23	29	21	28
Hilbergsedreef 4 Breda	22	28	34	40	23	29	21	28	23	29	15	21	22	28	15	21	14	20	14	21	23	29	22	28
Hilbergsedreef 7 Breda	21	27	33	39	22	29	21	27	23	29	15	21	22	28	15	21	13	20	14	20	22	29	21	27
Hilbergsedreef 7 Breda	21	27	33	39	22	29	21	27	23	29	15	21	22	28	15	21	13	20	14	20	22	29	21	27
Hilbergsedreef 10 Breda	21	27	32	39	22	28	20	27	22	29	15	21	21	28	15	21	13	20	14	20	22	28	21	27
Hoenderparkweg 11 Breda	22	29	33	39	24	30	22	28	24	31	15	21	23	29	14	21	13	20	14	20	24	30	23	29
Hoenderparkweg 13 Breda	22	29	33	39	24	30	22	29	24	31	15	21	23	29	14	21	13	20	14	20	24	30	23	29
Hoenderparkweg 14 Breda	22	29	32	39	24	31	22	29	24	31	15	21	23	30	14	21	13	20	14	20	24	30	23	29
Hoenderparkweg 15 Breda	23	29	33	39	24	31	22	29	24	31	15	21	23	30	14	21	13	20	14	20	24	30	23	29
Hoenderparkweg 19 Breda	23	29	33	39	25	31	23	29	25	31	15	21	24	30	14	21	13	20	14	20	24	30	23	29
Hoenderparkweg 21 Breda	23	29	33	39	25	31	23	29	25	31	15	21	24	30	14	21	13	20	14	20	24	31	23	29
Hoge Zeedijk 13 Langeweg	32	39	32	38	35	41	32	38	32	38	33	39	19	25	29	35	27	34	29	35	26	32	26	33
Hoge Zeedijk 40 Langeweg	32	38	31	38	34	40	31	37	31	37	33	39	19	25	29	35	27	34	29	35	26	32	24	31
Hoge Zeedijk 42 Langeweg	32	38	31	38	34	40	31	37	31	37	33	39	19	25	28	35	27	33	29	35	26	32	27	33
Hoge Zeedijk 11 Zevenbergschen Hoek	38	44	38	44	40	46	46	52	40	46	37	43	21	27	30	36	29	36	30	37	28	34	27	33
Hoge Zeedijk 20 Zevenbergschen Hoek	35	42	35	41	37	43	39	45	36	42	34	40	23	29	29	36	28	35	29	36	27	34	27	33
Hoge Zeedijk 20 Zevenbergschen Hoek	35	41	35	41	37	43	38	45	36	42	34	40	23	29	29	36	28	35	29	36	27	34	27	33
Hoge Zeedijk 22 Zevenbergschen Hoek	35	41	35	41	37	43	38	45	35	42	34	40	23	29	29	35	28	34	29	35	27	33	27	33
Hoge Zeedijk 24 Zevenbergschen Hoek	36	42	35	41	37	44	39	46	36	42	34	41	22	29	29	35	28	34	29	35	27	33	26	33
Hoge Zeedijk 26 Zevenbergschen Hoek	36	42	35	42	37	44	40	46	36	42	35	41	22	28	29	35	28	34	29	36	27	33	26	33
Hoge Zeedijk 28 Zevenbergschen Hoek	36	42	35	42	37	44	40	46	36	42	35	41	22	28	29	35	28	34	29	36	27	33	26	32
Hoge Zeedijk 30 Zevenbergschen Hoek	36	42	35	42	38	44	40	47	36	42	35	41	22	28	29	35	28	34	29	36	27	33	26	32
Hoge Zeedijk 32 Zevenbergschen Hoek	36	42	35	41	39	45	38	44	36	42	36	43	21	27	29	35	28	34	29	36	27	33	25	31
Hoge Zeedijk 34 Zevenbergschen Hoek	35	42	35	41	39	45	37	43	35	42	36	43	21	27	29	35	28	34	29	36	27	33	24	31
Hoge Zeedijk 36 Zevenbergschen Hoek	35	41	34	41	38	44	35	42	34	41	35	42	21	27	29	35	28	34	29	35	26	33	25	31
Hoge Zeedijk 38 Zevenbergschen Hoek	33	40	33	39	36	43	33	40	33	39	34	40	20	26	29	35	28	34	29	35	26	33	24	30
Hoge Zeedijk 38 Zevenbergschen Hoek	32	39	32	38	35	41	32	38	32	38	33	39	19	25	28	35	27	34	29	35	26	32	24	30
Hogendries 4 Breda	23	30	37	43	25	31	23	30	25	32	16	22	24	30	16	22	15	21	15	22	25	31	24	30
Hogendries 6 Breda	23	30	37	43	25	31	23	30	25	32	16	22	24	30	16	22	15	21	15	22	25	31	24	30
Hogendries 7 Breda	23	30	37	43	25	31	23	30	25	32	16	22	24	30	16	22	15	21	15	22	25	31	24	30
Hogendries 8 Breda	23	30	37	43	25	31	23	30	25	32	16	22	24	30	16	22	14	21	15	22	25	31	24	30
Hogendries 11 Breda	23	30	37	43	25	31	23	30	25	32	16	22	24	30	16	22	14	21	15	22	25	31	24	30
Hokkenberg 1 Langeweg	34	40	28	35	27	33	31	38	33	39	35	42	14	20	40	46	36	42	39	46	36	42	32	39
Hokkenberg 2 Langeweg	34	40	29	35	28	35	31	38	33	40	36	42	15	21	39	46	36	42	39	45	36	42	32	39
Hokkenberg 3 Langeweg	34	40	28	34	27	33	31	37	33	39	35	41	14	21	40	46	36	42	39	45	36	42	32	39
Hokkenberg 6 Langeweg	33	39	28	34	27	33	31	37	32	39	35	41	14	20	39	45	35	42	38	45	35	41	32	38
Hokkenberg 8 Langeweg	37	43	30	37	28	35	34	40	36	42	38	44	14	20	44	50	39	45	43	50	39	46	35	41
Hoofdstraat 1 Zevenbergschen Hoek	35	42	35	41	37	43	37	43	36	42	33	39	25	31	31	37	29	36	30	37	29	35	29	35
Hoofdstraat 2 Zevenbergschen Hoek	35	41	35	41	36	43	36	42	35	42	33	39	25	31	31	37	29	36	30	37	29	35	29	35
Hoofdstraat 2 Zevenbergschen Hoek	35	41	35	41	36	43	36	42	35	41	33	39	25	32	31	37	29	36	30	37	29	35	29	35
Hoofdstraat 2 Zevenbergschen Hoek	35	41	35	41	36	43	36	42	35	41	33	39	25	32	31	37	29	36	30	37	29	35	29	35
Hoofdstraat 2 Zevenbergschen Hoek	35	41	35	41	36	43	36	42	35	42	33	39	25	31	31	37	29	36	30	37	29	35	29	35
Hoofdstraat 2 Zevenbergschen Hoek	35	41	35	41	36	43	36	42	35	42	33	39	25	31	31	37	29	36	30	37	29	35	29	35
Hoofdstraat 2 Zevenbergschen Hoek	35	41	35	41	36	43	36	42	35	42	33	39	25	31	31	37	29	36	30	37	29	35	29	35
Hoofdstraat 2 Zevenbergschen Hoek	35	41	35	41	36	43	36	42	35	42	33	39	25	31	31	37	29	36	30	37	29	35	29	35
Hoofdstraat 2 Zevenbergschen Hoek	35	41	35	41	36	43	36	42	35	42	33	39	25	31	31	37	29	36	30	37	29	35	29	35
Hoofdstraat 2 Zevenbergschen Hoek	35	41	35	41	36	43	36	42	35	41	33	39	25	31	31	37	29	36	30	37	29	35	29	35
Hoofdstraat 2 Zevenbergschen Hoek	35	41	35	41	36	43	36	42	35	42	33	39	25	31	31	37	29	36	30	37	29	35	29	35
Hoofdstraat 2 Zevenbergschen Hoek	35	41	35	41	36	43	36	42	35	42	33	39	25	31	31	37	29	36	30	37	29	35	29	35
Hoofdstraat 2 Zevenbergschen Hoek	35	41	35	41	36	43	36	42	35	42	33	39	25	31	31	37	29	36	30	37	29	35	29	35
Hoofdstraat 2 Zevenbergschen Hoek	35	41	35	41	36	43	36	42	35	41	33	39	25	31	31	37	29	36	30	37	29	35	29	35
Hoofdstraat 2 Zevenbergschen Hoek	35	41	35	41	36	43	36	42	35	42	33	39	25	31	31	37	29	36	30	37	29	35	29	35
Hoofdstraat 2 Zevenbergschen Hoek	35	41	35	41	36	43	36	42	35	41	33	39	25	31	31	37	29	36	30	37	29	35	29	35
Hoofdstraat 2 Zevenbergschen Hoek	35	41	35	41	36	43	36	42	35	42	33	39	25	31	31	37	29	36	30	37	29	35	29	35
Hoofdstraat 2 Zevenbergschen Hoek	35	41	35	41	36	43	36	42	35	41	33	39	25	32	31	37	29	36	30	37	29	35	29	35
Hoofdstraat 3 Zevenbergschen Hoek	35	41	35	41	37	43	36	43	35	42	33	39	25	31	31	37	29	36	30	37	29	35	29	35
Hoofdstraat 4 Zevenbergschen Hoek	35	41	35	41	36	43	36	42	35	41	32	39	25	32	31	37	29	36	30	37	29	35	29	35
Hoofdstraat 5 Zevenbergschen Hoek	35	41	35	41	37	43	36	43	35	42	33	39	25	31	31	37	29	36	30	37	29	35	29	35
Hoofdstraat 6 Zevenbergschen Hoek	35	41	35	41	36	43	36	42	35	41	32	39	25	32	31	37	29	36	30	37	29	35	29	36
Hoofdstraat 9 Zevenbergschen Hoek	35	41	35	41	37	43	36	42	35	42	33	39	25	31	31	37	29	36	30	37	29	35	29	35
Hoofdstraat 10 Zevenbergschen Hoek	35	41	34	41	36	43	35	42	35	41	32	38	26	32	31	37	29	35	30	36	28	35	29	36
Hoofdstraat 11 Zevenbergschen Hoek	35	41	35	41	36	43	36	42	35	42	33	39	25	32	31	37	29	36	30	37	29	35	29	35
Hoofdstraat 12 Zevenbergschen Hoek	35	41	34	41	36	43	35	42	35	41	32	38	26	32	31	37	29	35	30	36	28	35	29	36
Hoofdstraat 13 Zevenbergschen Hoek	35	41	35	41	36	43	36	42	35	41	33	39	25	32	31	37	29	36	30	37	29	35	29	35
Hoofdstraat 14 Zevenbergschen Hoek	35	41	34	41	36	43	35	42	35	41	32	38	26	32	31	37	29	35	30	36	28	35	29	36
Hoofdstraat 15 Zevenbergschen Hoek	35	41	35	41	36	43	36	42	35	41	32	39	25	32	31	37	29	36	30	37	29	35	29	35
Hoofdstraat 15 Zevenbergschen Hoek	35	41	35	41	36	43	36	42	35	41	33	39	25	32	31	37	29	36	30	37	29	35	29	35
Hoofdstraat 16 Zevenbergschen Hoek	35	41	34	41	36	43	35	42	35	41	32	38	26	32	31	37	29	35	30	36	28	35	30	36
Hoofdstraat 17 Zevenbergschen Hoek	35	41	35	41	36	43	36	42	35	41	32	39	26	32	31	37	29	35	30	36	28	35	29	36
Hoofdstraat 18 Zevenbergschen Hoek	35	41	34	41	36	43	35	42	35	41	32	38	26	32	31	37	29	35	30	36	28	35	30	36
Hoofdstraat 19 Zevenbergschen Hoek	35	41	35	41	36	43	35	42	35	41	32	38	26	32	31	37	29	35	30	36	28	35	29	36
Hoofdstraat 20 Zevenbergschen Hoek	35	41	34	41	36	43	35	41	35	41	32	38	26	32	31	37	29	35	30	36	28	35	30	36
Hoofdstraat 21 Zevenbergschen Hoek	35	41	35	41	36	43	35	42	35	41	32	38	26	32	31	37	29	35	30	36	28	35	29	36
Hoofdstraat 23 Zevenbergschen Hoek	35	41	35	41	36	43	35	42	35	41	32	38	26	32	31	37	29	35	30	36	28	35	29	36
Hoofdstraat 24 Zevenbergschen Hoek	35	41	34	41	36	43	35	41	34	41	32	38	26	32	31	37	29	35	30	36	28	35	30	36
Hoofdstraat 25 Zevenbergschen Hoek	35	41	34	41	36	43	35	42	35	41	32	38	26	32	31	37	29	35	30	36	28	35	30	36
Hoofdstraat 26 Zevenbergschen Hoek	35	41	34	41	36	43	35	41	34	41	32	38	26	32	31	37	29	35	30	36	28	35	30	36
Hoofdstraat 27 Zevenbergschen Hoek	35	41	34	41	36	43	35	42	35	41	32	38	26	32	31	37	29	35	30	36	28	35	30	36
Hoofdstraat 28 Zevenbergschen Hoek	35	41	34	41	36	43	35	41	34	41	32	38	26	32	31	37	29	35	30	36	28	35	30	36
Hoofdstraat 29 Zevenbergschen Hoek	35	41	34	41	36	43	35	42	35	41	32	38	26	32	31	37	29	35	30	36	28	35	30	36

Bijlage F - Geluidsbelasting

N: Lnight = jaargemiddeld 's nachts (23-7u)
DEN:Lden = jaargemiddeld hele etmaal

Rood: normoverschrijding
Geel: minder dan 5 dB onder de norm

Adres	M1		M2		M3		M4		M5		M6		M7		M8		M9		M10		M11		VKA	
	N	DEN	N	DEN	N	DEN	N	DEN	N	DEN	N	DEN	N	DEN	N	DEN	N	DEN	N	DEN	N	DEN	N	DEN
Hoofdstraat 30 Zevenbergschen Hoek	35	41	34	41	36	43	35	41	34	41	32	38	26	32	31	37	29	35	30	36	28	35	30	36
Hoofdstraat 31 Zevenbergschen Hoek	35	41	34	41	36	43	35	41	35	41	32	38	26	32	31	37	29	35	30	36	28	35	30	36
Hoofdstraat 32 Zevenbergschen Hoek	35	41	34	41	36	43	35	41	34	41	32	38	26	32	31	37	29	35	30	36	28	35	30	36
Hoofdstraat 32 Zevenbergschen Hoek	35	41	34	41	36	43	35	41	34	41	32	38	26	32	31	37	29	35	30	36	28	35	30	36
Hoofdstraat 33 Zevenbergschen Hoek	35	41	34	41	36	43	35	41	35	41	32	38	26	32	31	37	29	35	30	36	28	35	30	36
Hoofdstraat 34 Zevenbergschen Hoek	35	41	34	41	36	43	35	41	34	41	32	38	26	33	31	37	29	35	30	36	29	35	30	36
Hoofdstraat 34 Zevenbergschen Hoek	35	41	34	41	36	43	35	41	34	41	32	38	26	32	31	37	29	35	30	36	28	35	30	36
Hoofdstraat 35 Zevenbergschen Hoek	35	41	34	41	36	43	35	41	35	41	32	38	26	32	31	37	29	35	30	36	28	35	30	36
Hoofdstraat 37 Zevenbergschen Hoek	35	41	34	41	36	43	35	41	34	41	32	38	26	32	31	37	29	35	30	36	28	35	30	36
Hoofdstraat 38 Zevenbergschen Hoek	35	41	34	41	36	43	35	41	34	41	32	38	26	33	31	37	29	35	30	36	29	35	30	36
Hoofdstraat 39 Zevenbergschen Hoek	35	41	34	41	36	43	35	41	34	41	32	38	26	32	31	37	29	35	30	36	28	35	30	36
Hoofdstraat 41 Zevenbergschen Hoek	35	41	34	41	36	43	35	41	34	41	32	38	26	32	31	37	29	35	30	36	28	35	30	36
Hoofdstraat 42 Zevenbergschen Hoek	35	41	34	41	37	43	34	41	34	40	31	38	27	33	31	37	29	35	30	36	29	35	31	37
Hoofdstraat 43 Zevenbergschen Hoek	35	41	34	41	37	43	35	41	34	41	32	38	26	33	31	37	29	35	30	36	29	35	30	36
Hoofdstraat 43 Zevenbergschen Hoek	35	41	35	41	37	43	35	41	34	41	32	38	26	33	31	37	29	35	30	36	29	35	30	36
Hoofdstraat 44 Zevenbergschen Hoek	35	41	34	41	37	43	34	41	34	40	31	37	27	33	31	37	29	35	30	36	28	35	31	37
Hoofdstraat 45 Zevenbergschen Hoek	35	41	35	41	37	43	35	41	34	41	32	38	26	33	31	37	29	35	30	36	29	35	30	36
Hoofdstraat 46 Zevenbergschen Hoek	35	41	34	41	37	43	34	41	34	40	31	37	26	33	31	37	29	35	30	36	28	35	30	37
Hoofdstraat 47 Zevenbergschen Hoek	35	41	35	41	37	43	35	41	34	41	32	38	26	33	31	37	29	35	30	36	29	35	30	37
Hoofdstraat 48 Zevenbergschen Hoek	35	41	35	41	37	43	34	41	34	40	31	37	27	33	31	38	29	35	30	36	29	35	31	37
Hoofdstraat 49 Zevenbergschen Hoek	35	41	35	41	37	43	35	41	34	41	31	38	26	33	31	37	29	35	30	36	29	35	30	37
Hoofdstraat 50 Zevenbergschen Hoek	35	41	35	41	37	44	34	41	34	40	31	37	27	33	31	38	29	35	30	36	29	35	31	38
Hoofdstraat 51 Zevenbergschen Hoek	35	41	35	41	37	43	35	41	34	40	31	38	26	33	31	37	29	35	30	36	29	35	30	37
Hoofdstraat 52 Zevenbergschen Hoek	35	41	35	41	37	44	34	41	34	40	31	37	27	33	32	38	29	35	30	36	29	35	31	38
Hoofdstraat 53 Zevenbergschen Hoek	35	41	35	41	37	43	35	41	34	40	31	38	27	33	31	37	29	35	30	36	29	35	30	37
Hoofdstraat 54 Zevenbergschen Hoek	35	41	35	41	37	44	34	41	34	40	31	37	27	33	32	38	29	35	30	36	29	35	31	38
Hoofdstraat 55 Zevenbergschen Hoek	35	41	35	41	37	43	35	41	34	40	31	38	27	33	31	38	29	35	30	36	29	35	30	37
Hoofdstraat 56 Zevenbergschen Hoek	35	41	35	41	37	44	34	41	34	41	31	37	27	34	32	38	29	35	30	36	29	35	31	38
Hoofdstraat 56 Zevenbergschen Hoek	35	41	35	41	37	44	34	41	34	41	31	37	27	34	32	38	29	35	30	36	29	35	31	38
Hoofdstraat 57 Zevenbergschen Hoek	35	41	35	41	37	43	35	41	34	40	31	38	27	33	31	38	29	35	30	36	29	35	31	37
Hoofdstraat 58 Zevenbergschen Hoek	35	41	35	41	38	44	34	41	34	41	31	37	27	34	32	38	29	35	30	36	29	35	32	38
Hoofdstraat 59 Zevenbergschen Hoek	35	41	35	41	37	43	35	41	34	40	31	38	27	33	31	38	29	35	30	36	29	35	31	37
Hoofdstraat 60 Zevenbergschen Hoek	35	41	35	41	38	44	34	41	34	41	31	37	27	34	32	38	29	35	30	36	29	35	32	38
Hoofdstraat 61 Zevenbergschen Hoek	35	41	35	41	37	43	35	41	34	40	31	38	27	33	31	38	29	35	30	36	29	35	31	37
Hoofdstraat 62 Zevenbergschen Hoek	35	41	35	41	38	44	34	41	34	41	31	37	27	34	32	38	29	35	30	36	29	35	32	38
Hoofdstraat 63 Zevenbergschen Hoek	35	41	35	41	37	43	35	41	34	40	31	38	27	33	31	38	29	35	30	36	29	35	31	37
Hoofdstraat 64 Zevenbergschen Hoek	35	42	35	41	38	44	34	41	34	41	31	37	27	34	32	38	29	35	30	36	29	35	32	38
Hoofdstraat 65 Zevenbergschen Hoek	35	41	35	41	37	43	35	41	34	40	31	38	27	33	31	38	29	35	30	36	29	35	31	37
Hoofdstraat 66 Zevenbergschen Hoek	35	42	35	41	38	44	35	41	34	41	31	37	27	34	32	38	29	35	30	36	29	35	32	38
Hoofdstraat 67 Zevenbergschen Hoek	35	41	35	41	37	43	35	41	34	40	31	38	27	33	31	38	29	35	30	36	29	35	31	37
Hoofdstraat 68 Zevenbergschen Hoek	35	42	35	41	38	44	35	41	34	41	31	37	27	34	32	38	29	35	30	36	29	35	32	38
Hoofdstraat 69 Zevenbergschen Hoek	35	41	35	41	37	43	35	41	34	40	31	37	27	33	31	38	29	35	30	36	29	35	31	37
Hoofdstraat 70 Zevenbergschen Hoek	35	42	35	41	38	44	35	41	34	41	31	37	28	34	32	38	29	35	30	36	29	35	32	38
Hoofdstraat 71 Zevenbergschen Hoek	35	41	35	41	37	43	34	41	34	40	31	37	27	33	32	38	29	35	30	36	29	35	31	38
Hoofdstraat 72 Zevenbergschen Hoek	35	42	35	41	38	44	35	41	34	41	31	37	28	34	32	38	29	35	30	36	29	35	32	38
Hoofdstraat 73 Zevenbergschen Hoek	35	41	35	41	37	44	34	41	34	40	31	37	27	34	32	38	29	35	30	36	29	35	31	38
Hoofdstraat 74 Zevenbergschen Hoek	35	42	35	42	38	44	34	41	34	41	31	37	28	34	32	38	29	35	30	36	29	35	32	38
Hoofdstraat 74 Zevenbergschen Hoek	35	42	35	42	38	44	34	41	34	41	31	37	28	34	32	38	29	35	30	36	29	35	32	38
Hoofdstraat 75 Zevenbergschen Hoek	35	41	35	41	37	44	34	41	34	41	31	37	27	34	32	38	29	35	30	36	29	35	31	38
Hoofdstraat 76 Zevenbergschen Hoek	35	42	35	42	38	44	34	41	34	41	31	37	28	34	32	38	29	35	30	36	29	35	32	38
Hoofdstraat 77 Zevenbergschen Hoek	35	41	35	41	37	44	34	41	34	41	31	37	27	34	32	38	29	35	30	36	29	35	32	38
Hoofdstraat 78 Zevenbergschen Hoek	35	42	35	42	38	44	34	41	34	41	31	37	28	34	32	38	29	35	30	36	29	35	32	39
Hoofdstraat 78 Zevenbergschen Hoek	35	42	35	42	38	44	34	41	34	41	31	37	28	34	32	38	29	35	30	36	29	35	32	39
Hoofdstraat 79 Zevenbergschen Hoek	35	41	35	41	37	44	35	41	34	41	31	37	27	34	32	38	29	35	30	36	29	35	32	38
Hoofdstraat 80 Zevenbergschen Hoek	35	42	35	42	38	44	34	41	34	41	31	37	28	34	32	38	29	35	30	36	29	35	32	39
Hoofdstraat 81 Zevenbergschen Hoek	35	41	35	41	38	44	35	41	34	41	31	37	28	34	32	38	29	35	30	36	29	35	32	38
Hoofdstraat 82 Zevenbergschen Hoek	35	42	35	42	38	44	34	41	34	41	31	37	28	34	32	38	29	35	30	36	29	35	32	39
Hoofdstraat 83 Zevenbergschen Hoek	35	41	35	41	37	44	35	41	34	41	31	37	28	34	32	38	29	35	30	36	29	35	32	38
Hoofdstraat 86 Zevenbergschen Hoek	35	42	35	42	38	44	35	41	34	41	31	37	28	34	32	38	29	35	30	36	29	35	33	39
Hoofdstraat 86 Zevenbergschen Hoek	35	42	35	42	38	44	35	41	34	41	31	37	28	34	32	38	29	35	30	36	29	35	33	39
Hoofdstraat 88 Zevenbergschen Hoek	35	42	35	42	38	44	35	41	35	41	31	37	28	34	32	38	29	35	30	36	29	35	33	39
Hoofdstraat 109 Zevenbergschen Hoek	35	41	35	41	38	44	35	41	34	41	31	37	28	34	32	38	29	35	30	36	29	35	32	38
Hoofdstraat 111 Zevenbergschen Hoek	35	41	35	41	38	44	35	41	34	41	31	37	28	34	32	38	29	35	30	36	29	35	32	38
Hoofdstraat 113 Zevenbergschen Hoek	35	41	35	41	38	44	35	41	34	41	31	37	28	34	32	38	29	35	30	36	29	35	32	38
Hoofdstraat 115 Zevenbergschen Hoek	35	41	35	41	38	44	35	41	34	41	31	37	28	34	32	38	29	35	30	36	29	35	32	39
Hoofdstraat 117 Zevenbergschen Hoek	35	41	35	41	38	44	35	41	34	41	31	37	28	34	32	38	29	35	30	36	29	35	32	39
Hoofdstraat 119 Zevenbergschen Hoek	35	41	35	41	38	44	35	41	35	41	31	37	28	34	32	38	29	36	30	36	29	35	32	39
Hoofdstraat 121 Zevenbergschen Hoek	35	42	35	41	38	44	35	41	35	41	31	37	28	34	32	38	29	36	30	36	29	35	32	39
Hoofdstraat 123 Zevenbergschen Hoek	35	42	35	41	38	44	35	41	35	41	31	37	28	34	32	38	29	36	30	36	29	35	32	39
Hooijdonkseweg 3 Breda	25	32	34	41	27	33	24	31	27	33	30	36	13	19	34	40	33	39	32	38	25	31	33	40
Hooijdonkseweg 3 Breda	25	31	34	40	27	33	24	30	26	33	29	36	13	19	33	40	32	39	32	38	25	31	33	39
Hooijdonkseweg 3 Breda	25	31	34	40	27	33	24	30	26	32	29	36	13	19	33	40	32	39	32	38	25	31	33	39
Hooijdonkseweg 3 Breda	26	32	36	42	28	35	25	31	27	33	30	37	13	19	35	41	34	40	33	39	25	32	35	42
Hooijdonkseweg 4 Breda	25	31	33	39	26	32	24	30	26	32	29	35	13	19	33	39	32	38	31	37	24	31	32	39
Hooijdonkseweg 5 Breda	29	35	40	47	32	39	27	33	29	35	33	39	13	19	39	45	38	44	36	42	27	34	40	46
Hooijdonkseweg 6 Breda	25	32	34	41	27	33	24	30	26	33	29	36	13	19	34	40	33	39	32	38	25	31	33	40
Hooijdonkseweg 8 Breda	27	34	38	45	31	37	26	32	28	34	32	38	13	19	37	44	36	43	34	41	27	33	38	44
Hooijdonkseweg 8 Breda	27	33	37	43	29	36	25	32	28	34	31	37	13	19	36	42	35	41	34	40	26	32	36	43
Hooijdonkseweg 10 Breda	29	35	40	46	33	39	27	33	29	35	32	39	13	19	39	45	38	44	36	42	27	34	39	45
Hooijdonkseweg 10 Breda	29	35	41	47	33	40	27	34	29	35	33	39	13	19	40	46	39	45	36	42	28	34	39	45
Houtakkerstraat 15 Breda	19	25	36	43	19	26	18	24	20	26	14	21	19	25	16	22	14	20	15	21	22	28	19	25
Houtakkerstraat 17 Breda	19	25	37	43	19	26	18	24	20	26	14	21	19	25	16	22	14	20	15	21	22	28	19	25
Houtakkerstraat 19 Breda	19	25	38	44	20	26	18	25	20	26	14	21	19	25	16	22	14	20	15	21	22	28	19	25
Houtakkerstraat 21 Breda	19	25	38	45	20	26	18	25	20	27	14	21	19	26	16	22	14	20	15	21	22	28	19	25
Houtakkerstraat 23 Breda	19	25	39	45	20	26	19	25	20	27	14	21	19	26	16	22	14	20	15	21	22	28	19	25
Houtakkerstraat 25 Breda	19	25	39	45	20	26	19	25	20	27	14	21	19	26	16	22	14	20	15	21	22	28	19	25
Irenestraat 1 Moerdijk	30	37	26	33	29	35	29	35	29	35	27	33	34	40	32	38	34	40	31	38	32	38	29	36
Irenestraat 2 Moerdijk	30	36	26	32	28	35	29	35	29	35	27	33	34	40	32	38	34	40	31	37	32	38	29	36
Irenestraat 3 Moerdijk	30	37	26	33	29	35	29	35	29	35	27	33	34	40	32	38	34	40	31	37	32	38	29	36
Irenestraat 4 Moerdijk	30	36	26	32	28	35	29	35	29	35	27	33	34	40	32	38	34	40	31	37	32	38	29	35

Bijlage F - Geluidsbelasting

N: Lnight = jaargemiddeld 's nachts (23-7u)
DEN:Lden = jaargemiddeld hele etmaal

Rood: normoverschrijding
Geel: minder dan 5 dB onder de norm

Adres	M1		M2		M3		M4		M5		M6		M7		M8		M9		M10		M11		VKA	
	N	DEN	N	DEN	N	DEN	N	DEN	N	DEN	N	DEN	N	DEN	N	DEN	N	DEN	N	DEN	N	DEN	N	DEN
Irenestraat 5 Moerdijk	30	37	26	33	29	35	29	35	29	35	27	33	34	40	32	38	34	40	31	37	32	38	29	36
Irenestraat 6 Moerdijk	30	36	26	32	28	35	29	35	29	35	27	33	34	40	32	38	34	40	31	37	32	38	29	36
Irenestraat 7 Moerdijk	30	37	26	33	29	35	29	35	29	35	27	33	34	40	32	38	34	40	31	37	32	38	29	36
Irenestraat 8 Moerdijk	30	36	26	32	28	35	29	35	29	35	26	33	33	40	32	38	34	40	31	37	32	38	29	35
Irenestraat 9 Moerdijk	30	37	26	33	29	35	29	35	29	35	27	33	34	40	32	38	34	40	31	37	32	38	29	36
Irenestraat 10 Moerdijk	30	36	26	32	28	35	29	35	29	35	26	33	34	40	32	38	34	40	31	37	32	38	29	35
Irenestraat 11 Moerdijk	30	36	26	33	29	35	29	35	29	35	27	33	34	40	32	38	34	40	31	37	32	38	29	36
Irenestraat 12 Moerdijk	30	36	26	32	28	35	29	35	29	35	26	33	33	40	32	38	33	40	31	37	32	38	29	35
Irenestraat 13 Moerdijk	30	36	26	33	29	35	29	35	29	35	27	33	34	40	32	38	34	40	31	37	32	38	29	36
Irenestraat 15 Moerdijk	30	36	26	33	29	35	29	35	29	35	27	33	34	40	32	38	34	40	31	37	32	38	29	36
Irenestraat 22 Moerdijk	30	36	26	32	28	35	29	35	29	35	26	33	33	40	32	38	33	40	31	37	32	38	29	35
Irenestraat 24 Moerdijk	30	36	26	32	28	35	29	35	29	35	26	33	34	40	32	38	34	40	31	37	32	38	29	36
Irenestraat 26 Moerdijk	30	36	26	33	29	35	29	35	29	35	27	33	34	40	32	38	34	40	31	37	32	38	29	36
Irenestraat 28 Moerdijk	30	37	26	33	29	35	29	35	29	36	27	33	34	40	32	39	34	40	31	38	32	38	30	36
Jagerpad 15 Breda	16	23	20	26	16	22	15	22	17	24	16	23	14	20	20	26	18	24	19	25	34	40	16	23
Jagerpad 23 Breda	16	23	19	26	16	22	15	22	17	24	16	23	14	20	20	26	18	24	19	25	33	39	16	23
Jagerpad 29 Breda	16	22	19	26	16	22	15	21	17	24	16	23	14	20	19	26	17	24	19	25	33	39	16	23
Jan Willem Frisostraat 1 Moerdijk	33	39	28	34	31	37	31	38	31	37	29	35	36	43	35	41	36	42	34	40	35	41	32	38
Jan Willem Frisostraat 3 Moerdijk	32	39	28	34	31	37	31	38	31	37	29	35	36	43	35	41	36	42	34	40	35	41	32	38
Jan Willem Frisostraat 5 Moerdijk	32	39	28	34	31	37	31	38	31	37	28	35	36	43	35	41	36	42	33	40	34	41	31	38
Jan Willem Frisostraat 7 Moerdijk	32	39	28	34	31	37	31	37	31	37	28	35	36	43	34	41	36	42	33	40	34	41	31	38
Jan Willem Frisostraat 9 Moerdijk	32	39	28	34	31	37	31	37	31	37	28	35	36	42	34	41	36	42	33	40	34	41	31	38
Jan Willem Frisostraat 11 Moerdijk	32	38	28	34	30	37	31	37	31	37	28	35	36	42	34	41	36	42	33	39	34	41	31	38
Jan Willem Frisostraat 13 Moerdijk	32	38	27	34	30	37	31	37	31	37	28	34	36	42	34	41	36	42	33	39	34	40	31	38
Johan Willem Frisostraat 2 Moerdijk	31	37	27	33	29	36	30	36	30	36	27	34	35	41	33	39	35	41	32	38	33	39	30	36
Johan Willem Frisostraat 4 Moerdijk	31	37	27	33	29	35	29	36	29	36	27	33	34	41	32	39	35	41	32	38	33	39	30	36
Julianastraat 1 Moerdijk	30	36	26	32	28	35	29	35	29	35	27	33	33	40	31	38	34	40	31	37	32	38	29	35
Julianastraat 1 Moerdijk	30	36	26	32	28	35	29	35	29	35	27	33	33	40	31	38	34	40	31	37	32	38	29	35
Julianastraat 1 Moerdijk	30	36	26	32	28	35	29	35	29	35	27	33	33	40	31	38	34	40	31	37	32	38	29	35
Julianastraat 3 Moerdijk	30	36	26	32	28	35	29	35	29	35	27	33	33	40	31	38	34	40	31	37	32	38	29	35
Julianastraat 3 Moerdijk	30	36	26	32	28	35	29	35	29	35	27	33	33	40	31	38	34	40	31	37	32	38	29	35
Julianastraat 49 Moerdijk	30	36	26	32	28	35	29	35	29	35	26	33	33	40	32	38	33	40	31	37	32	38	29	35
Julianastraat 51 Moerdijk	30	36	26	32	28	35	29	35	29	35	26	33	34	40	32	38	34	40	31	37	32	38	29	36
Julianastraat 53 Moerdijk	30	36	26	32	29	35	29	35	29	35	27	33	34	40	32	38	34	40	31	37	32	38	29	36
Julianastraat 55 Moerdijk	30	37	26	33	29	35	29	35	29	36	27	33	34	40	32	38	34	40	31	37	32	38	29	36
Kafmolen 1 Zevenbergschen Hoek	36	42	35	42	36	43	37	43	37	43	34	40	23	30	31	37	30	37	31	38	29	36	28	34
Kafmolen 2 Zevenbergschen Hoek	36	42	35	42	36	43	37	43	37	43	34	40	23	30	31	37	30	37	32	38	29	36	28	34
Kafmolen 3 Zevenbergschen Hoek	36	42	35	42	37	43	37	43	37	43	34	40	23	30	31	37	30	37	32	38	29	36	28	34
Kafmolen 4 Zevenbergschen Hoek	36	42	36	42	37	43	37	44	37	44	34	41	23	30	31	37	31	37	32	38	29	36	28	34
Kafmolen 5 Zevenbergschen Hoek	36	42	36	42	37	43	37	44	37	44	34	41	23	30	31	37	31	37	32	38	29	36	28	34
Kafmolen 6 Zevenbergschen Hoek	36	43	36	42	37	43	38	44	38	44	34	41	23	30	31	37	31	37	32	38	30	36	28	34
Kafmolen 7 Zevenbergschen Hoek	36	43	36	42	37	43	38	44	38	44	35	41	23	30	31	37	31	37	32	38	30	36	28	34
Kafmolen 8 Zevenbergschen Hoek	36	43	36	42	37	44	38	44	38	44	35	41	23	30	31	38	31	37	32	38	30	36	28	34
Kafmolen 9 Zevenbergschen Hoek	36	43	36	42	37	44	38	44	38	44	35	41	23	29	31	37	31	37	32	38	29	36	28	34
Kafmolen 10 Zevenbergschen Hoek	37	43	36	42	37	44	38	44	38	44	35	41	23	29	31	37	30	37	32	38	29	36	28	34
Kafmolen 11 Zevenbergschen Hoek	36	43	36	42	37	43	38	44	38	44	35	41	23	29	31	37	30	37	31	38	29	36	28	34
Kafmolen 12 Zevenbergschen Hoek	36	43	36	42	37	43	38	44	38	44	34	41	23	29	31	37	30	37	31	38	29	36	28	34
Kafmolen 13 Zevenbergschen Hoek	36	42	36	42	37	43	37	44	37	44	34	41	23	29	31	37	30	37	31	38	29	36	28	34
Kafmolen 14 Zevenbergschen Hoek	36	42	36	42	37	43	37	43	37	44	34	40	23	29	31	37	30	37	31	38	29	35	28	34
Kafmolen 15 Zevenbergschen Hoek	36	42	35	42	36	43	37	43	37	43	34	40	23	29	31	37	30	36	31	38	29	35	28	34
Kerkpad 1 Zevenbergschen Hoek	35	41	34	41	36	42	35	41	35	41	32	38	26	32	31	37	29	35	30	36	28	35	29	36
Kerkpad 3 Zevenbergschen Hoek	35	41	34	41	36	42	35	41	35	41	32	38	26	32	31	37	29	35	30	36	28	35	29	36
Kerkplein 2 Zevenbergschen Hoek	35	41	34	41	36	43	36	42	35	41	32	39	25	32	31	37	29	35	30	37	29	35	29	36
Kerzelseweg 3 Galder	33	40	33	40	33	39	33	40	35	41	33	39	36	43	21	27	21	27	21	27	26	32	33	39
Kerzelseweg 5 Galder	34	40	34	40	33	40	34	40	35	41	33	40	37	43	21	27	21	27	21	27	26	32	33	40
Kerzelseweg 6 Galder	32	38	32	38	31	38	32	38	33	40	31	37	34	40	20	26	20	26	20	26	26	32	31	37
Kerzelseweg 7 Galder	34	40	34	40	34	40	34	40	35	41	34	40	37	44	21	28	21	27	21	27	25	32	35	41
Kerzelseweg 8 Galder	36	43	37	43	36	43	36	43	38	44	36	43	40	46	22	28	22	28	22	28	27	33	36	42
Kettingdreef 1 Prinsenbeek	30	36	37	43	31	37	30	36	33	39	36	42	13	19	39	45	37	44	38	44	29	35	36	42
Kettingdreef 2 Prinsenbeek	31	37	37	44	31	38	30	37	34	40	37	43	13	19	40	46	38	44	39	45	29	35	36	42
Kettingdreef 3 Prinsenbeek	29	35	34	40	29	35	29	35	32	38	35	41	13	19	38	44	36	42	37	43	28	34	33	40
Kettingdreef 4 Prinsenbeek	30	36	35	41	30	36	30	36	34	40	37	43	13	19	39	45	37	43	38	45	29	35	34	40
Kettingdreef 5 Prinsenbeek	27	33	30	36	25	32	26	33	30	36	33	39	12	19	35	41	33	39	34	40	26	33	30	36
Kettingdreef 5 Prinsenbeek	27	33	30	37	26	32	27	33	30	36	33	39	13	19	35	41	33	39	34	41	26	33	30	36
Kettingdreef 6 Prinsenbeek	29	35	34	40	28	35	29	35	32	38	35	41	13	19	37	44	35	42	37	43	28	34	33	39
Kettingdreef 8 Prinsenbeek	27	34	31	37	26	33	27	33	31	37	34	40	13	19	36	42	34	40	35	41	27	33	30	37
Kettingdreef 10 Prinsenbeek	27	33	30	37	26	32	27	33	30	36	33	39	12	19	35	42	33	40	34	41	26	33	30	36
Klaverpolderseweg 1 Moerdijk	36	43	31	38	35	41	35	42	35	41	33	39	42	48	39	45	41	47	39	45	39	45	35	42
Klaverpolderseweg 1 Moerdijk	36	42	32	38	34	41	35	42	35	41	32	39	42	48	39	45	41	47	38	45	38	45	35	42
Klaverpolderseweg 2 Moerdijk	38	44	33	39	37	43	36	43	37	43	34	40	42	49	40	46	44	50	41	47	40	47	36	43
Klaverpolderseweg 3 Moerdijk	34	41	29	35	32	38	32	38	31	38	30	37	36	42	32	38	38	44	35	41	35	41	32	38
Klaverpolderseweg 4 Moerdijk	37	44	32	38	35	41	35	41	34	41	33	39	39	46	36	42	43	49	39	45	38	45	35	41
Klaverpolderseweg 6 Moerdijk	37	43	31	38	34	41	34	41	34	40	33	39	39	45	35	41	42	48	38	44	38	44	34	41
Klaverstraat 1 Moerdijk	32	39	28	34	31	37	31	37	31	37	28	35	36	42	34	40	36	42	33	40	34	40	31	37
Klaverstraat 2 Moerdijk	33	39	28	34	31	37	31	37	31	37	29	35	36	42	34	40	36	43	34	40	34	41	31	37
Klaverstraat 3 Moerdijk	32	39	28	34	31	37	31	37	31	37	28	35	36	42	34	40	36	42	33	40	34	41	31	37
Klaverstraat 4 Moerdijk	33	39	28	34	31	37	31	37	31	37	29	35	36	42	34	40	36	43	34	40	34	41	31	37
Klaverstraat 5 Moerdijk	33	39	28	34	31	37	31	37	31	37	28	35	36	42	34	40	36	42	33	40	34	41	31	37
Klaverstraat 6 Moerdijk	33	39	28	34	31	37	31	37	31	37	29	35	36	42	34	40	36	43	34	40	34	41	31	37
Klaverstraat 7 Moerdijk	33	39	28	34	31	37	31	37	31	37	29	35	36	42	34	40	36	43	33	40	34	41	31	37
Klaverstraat 8 Moerdijk	33	39	28	34	31	37	31	37	31	37	29	35	36	42	34	40	36	43	34	40	34	41	31	37
Klaverstraat 9 Moerdijk	33	39	28	34	31	37	31	37	31	37	29	35	36	42	34	40	36	43	34	40	34	41	31	37
Klaverstraat 10 Moerdijk	33	39	28	34	31	37	31	37	31	37	29	35	36	42	34	40	36	43	34	40	34	41	31	37
Klaverstraat 11 Moerdijk	33	39	28	34	31	37	31	37	31	37	29	35	36	42	34	40	36	43	34	40	34	41	31	37
Klaverstraat 12 Moerdijk	33	39	28	34	31	37	31	37	31	37	29	35	36	42	34	40	36	43	34	40	34	41	31	37
Klaverstraat 13 Moerdijk	33	39	28	34	31	37	31	37	31	37	29	35	36	42	34	40	36	43	34	40	34	41	31	38
Klaverstraat 14 Moerdijk	33	39	28	34	31	37	31	37	31	37	29	35	36	42	34	40	36	43	34	40	34	41	31	38
Klaverstraat 15 Moerdijk	33	39	28	34	31	37	31	37	31	37	29	35	36	42	34	40	36	43	34	40	34	41	31	38
Klaverstraat 16 Moerdijk	33	39	28	34	31	37	31	37	31	37	29	35	36	42	34	40	36	43	34	40	35	41	31	38
Klaverstraat 17 Moerdijk	33	39	28	34	31	37	31	37	31	37	29	35	36	42	34	40	36	43	34	40	34	41	31	38

Bijlage F - Geluidsbelasting

N: Lnight = jaargemiddeld 's nachts (23-7u)
DEN:Lden = jaargemiddeld hele etmaal

Rood: normoverschrijding
Geel: minder dan 5 dB onder de norm

Adres	M1		M2		M3		M4		M5		M6		M7		M8		M9		M10		M11		VKA	
	N	DEN	N	DEN	N	DEN	N	DEN	N	DEN	N	DEN	N	DEN	N	DEN	N	DEN	N	DEN	N	DEN	N	DEN
Klaverstraat 18 Moerdijk	33	39	28	34	31	37	31	37	31	37	29	35	36	42	34	40	37	43	34	40	35	41	31	38
Klaverstraat 19 Moerdijk	33	39	28	34	31	37	31	37	31	37	29	35	36	42	34	40	36	43	34	40	34	41	31	38
Klaverstraat 20 Moerdijk	33	39	28	34	31	37	31	37	31	37	29	35	36	42	34	40	37	43	34	40	34	41	31	38
Klaverstraat 21 Moerdijk	33	39	28	34	31	37	31	37	31	37	29	35	36	42	34	40	36	43	34	40	34	41	31	38
Klaverstraat 22 Moerdijk	33	39	28	34	31	37	31	37	31	37	29	35	36	42	34	40	37	43	34	40	34	41	31	38
Klaverstraat 24 Moerdijk	33	39	28	34	31	37	31	37	31	37	29	35	36	42	34	40	37	43	34	40	34	41	31	38
Klaverstraat 26 Moerdijk	33	39	28	34	31	37	31	37	31	37	29	35	36	42	34	40	37	43	34	40	34	41	31	38
Klein Oekelsestraat 1 Rijsbergen	27	34	33	39	27	33	27	33	32	39	28	34	35	41	24	31	24	31	24	31	26	32	28	35
Klein Oekelsestraat 2 Rijsbergen	27	34	33	40	27	34	27	34	32	38	28	35	35	41	25	31	25	31	25	31	26	33	29	35
Klein Oekelsestraat 3 Rijsbergen	28	34	33	40	27	34	27	34	33	39	28	35	35	41	25	31	25	31	25	31	26	33	29	35
Klein Oekelsestraat 4 Rijsbergen	28	34	34	40	27	34	27	34	31	37	29	35	35	41	26	32	26	32	26	32	26	33	29	35
Klein Oekelsestraat 5 Rijsbergen	28	34	33	40	27	34	27	34	32	38	28	35	35	41	25	31	25	31	25	31	26	33	29	35
Klein Oekelsestraat 7 Rijsbergen	28	34	34	40	28	34	28	34	32	38	29	35	35	41	26	32	26	32	26	32	27	33	29	36
Klein Oekelsestraat 7 Rijsbergen	28	34	34	40	27	34	27	34	32	38	29	35	35	41	25	32	25	32	25	32	26	33	29	35
Klein Oekelsestraat 9 Rijsbergen	28	34	34	40	28	34	28	34	31	38	29	35	35	41	26	32	26	32	26	32	27	33	29	36
Kloosterlaan 1 Langeweg	34	41	33	39	34	41	33	40	35	41	37	43	17	23	36	43	34	41	36	43	33	40	30	37
Kloosterlaan 2 Langeweg	34	40	33	39	34	41	33	39	35	41	37	43	17	23	36	42	34	40	36	42	33	39	30	36
Kloosterlaan 3 Langeweg	34	40	33	39	34	41	33	39	35	41	37	43	17	23	36	43	34	41	36	43	33	40	30	37
Kloosterlaan 4 Langeweg	34	40	33	39	34	40	33	39	35	41	37	43	17	23	36	42	34	40	36	42	33	39	30	36
Kloosterlaan 5 Langeweg	34	40	33	39	34	41	33	39	35	41	37	43	17	23	36	43	34	41	36	43	33	40	31	37
Kloosterlaan 5 Langeweg	34	40	33	39	34	41	33	39	35	41	37	43	17	23	36	43	34	41	36	43	33	40	30	37
Kloosterlaan 6 Langeweg	34	40	33	39	34	40	33	39	34	41	37	43	17	23	36	42	34	40	36	42	33	39	30	36
Kloosterlaan 6 Langeweg	34	40	32	39	34	40	33	39	34	41	36	43	17	23	36	42	34	40	36	42	33	39	30	36
Kloosterlaan 6 Langeweg	34	40	32	39	34	40	32	39	34	41	36	43	17	23	36	42	34	40	36	42	33	39	30	36
Kloosterlaan 7 Langeweg	34	41	33	39	35	41	33	40	35	41	37	44	17	23	37	43	35	41	37	43	34	40	30	37
Kloosterlaan 9 Langeweg	34	41	33	39	35	41	33	40	35	42	37	44	17	23	37	43	35	41	37	43	34	40	31	37
Kloosterlaan 10 Langeweg	34	40	33	39	34	40	33	39	35	41	37	43	17	23	36	43	34	41	36	43	33	39	30	36
Kloosterlaan 11 Langeweg	34	41	33	39	35	41	33	40	35	42	37	44	17	23	37	43	35	41	37	43	34	40	31	37
Kloosterlaan 13 Langeweg	34	41	33	40	35	41	33	40	35	42	37	44	17	23	37	43	35	41	37	43	34	40	31	37
Kloosterlaan 14 Langeweg	34	40	33	39	34	40	33	39	35	41	37	43	17	23	37	43	35	41	37	43	34	40	31	37
Kloosterlaan 15 Langeweg	34	41	33	40	35	41	33	40	35	42	37	44	17	24	37	43	35	41	37	43	34	40	31	37
Kloosterlaan 16 Langeweg	34	40	33	39	34	40	33	39	35	41	37	43	17	23	37	43	35	41	37	43	34	40	31	37
Kloosterlaan 17 Langeweg	34	41	33	40	35	41	34	40	35	42	37	44	17	24	37	43	35	41	37	43	34	40	31	37
Kloosterlaan 18 Langeweg	34	40	33	39	34	40	33	39	35	41	37	43	17	23	37	43	35	41	37	43	34	40	31	37
Kloosterlaan 19 Langeweg	35	41	33	40	35	41	34	40	36	42	38	44	17	24	37	43	35	41	37	43	34	40	31	37
Kloosterlaan 20 Langeweg	34	40	33	39	34	40	33	39	35	41	37	43	17	23	37	43	35	41	37	43	34	40	31	37
Kloosterlaan 21 Langeweg	35	41	33	40	35	41	34	40	36	42	38	44	17	24	37	43	35	41	37	43	34	40	31	37
Kloosterlaan 23 Langeweg	35	41	33	40	35	41	34	40	36	42	38	44	17	24	37	43	35	41	37	43	34	40	31	37
Kloosterlaan 24 Langeweg	34	41	33	39	34	40	33	40	35	41	37	44	17	23	37	43	35	41	37	43	34	40	31	37
Kloosterlaan 24 Langeweg	34	41	33	39	34	40	33	40	35	41	37	44	17	23	37	43	35	41	37	43	34	40	31	37
Kloosterlaan 25 Langeweg	35	41	33	40	35	41	34	40	36	42	38	44	17	24	37	43	35	41	37	43	34	40	31	37
Kloosterlaan 26 Langeweg	35	41	33	40	35	41	34	40	36	42	38	44	17	24	37	43	35	41	37	43	34	40	31	37
Kloosterlaan 27 Langeweg	35	41	33	40	35	41	34	40	36	42	38	44	17	24	37	43	35	41	37	43	34	40	31	37
Kloosterlaan 28 Langeweg	35	41	33	40	34	41	34	40	35	42	38	44	17	23	37	43	35	41	37	43	34	40	31	37
Kloosterlaan 29 Langeweg	35	41	34	40	35	41	34	40	36	42	38	44	17	24	37	43	35	41	37	43	34	40	31	37
Kloosterlaan 30 Langeweg	35	41	33	39	34	41	34	40	35	42	38	44	17	23	37	43	35	41	37	43	34	40	31	38
Kloosterlaan 30 Langeweg	35	41	33	39	34	40	33	40	35	42	37	44	17	23	37	44	35	42	37	44	34	40	31	37
Kloosterlaan 31 Langeweg	35	41	33	40	35	41	34	40	36	42	38	44	17	24	37	43	35	41	37	43	34	40	31	37
Kloosterlaan 32 Langeweg	35	41	33	39	34	40	33	40	35	42	37	44	17	23	37	44	35	42	37	44	34	40	31	38
Kloosterlaan 33 Langeweg	35	41	33	40	35	41	34	40	36	42	38	44	17	24	37	43	35	41	37	43	34	40	31	37
Kloosterlaan 34 Langeweg	35	41	33	39	34	40	33	40	35	42	37	44	17	23	38	44	35	42	37	44	34	41	31	38
Kloosterlaan 35 Langeweg	35	41	33	40	35	41	34	40	36	42	38	44	17	24	37	43	35	41	37	43	34	40	31	37
Kloosterlaan 36 Langeweg	35	41	33	39	34	40	33	40	35	42	37	44	17	23	37	44	35	41	37	44	34	40	31	38
Kloosterlaan 37 Langeweg	35	41	33	40	35	41	34	40	36	42	38	44	17	24	37	43	35	41	37	43	34	40	31	37
Kloosterlaan 38 Langeweg	34	41	33	39	34	40	33	39	35	41	37	44	17	23	37	44	35	41	37	44	34	40	31	37
Kloosterlaan 39 Langeweg	35	41	33	40	35	41	34	40	36	42	38	44	17	23	37	43	35	41	37	43	34	40	31	37
Kloosterlaan 41 Langeweg	35	41	33	40	35	41	34	40	36	42	38	44	17	23	37	43	35	41	37	43	34	40	31	37
Kloosterlaan 43 Langeweg	35	41	33	40	35	41	34	40	36	42	38	44	17	23	37	44	35	41	37	43	34	40	31	37
Kloosterlaan 45 Langeweg	35	41	33	40	34	41	34	40	35	42	38	44	17	23	37	44	35	41	37	43	34	40	31	37
Kloosterlaan 47 Langeweg	35	41	33	39	34	41	34	40	35	42	37	44	17	23	37	44	35	41	37	43	34	40	31	37
Kloosterlaan 49 Langeweg	35	41	33	39	34	41	33	40	35	42	37	44	17	23	37	44	35	41	37	43	34	40	31	37
Kloosterlaan 51 Langeweg	35	41	33	39	34	40	33	40	35	42	37	44	17	23	37	44	35	41	37	44	34	40	30	37
Kloosterlaan 53 Langeweg	35	41	33	39	34	40	33	40	35	42	37	44	17	23	37	44	35	41	37	44	34	40	31	37
Kloosterstraat 2 Moerdijk	31	38	27	33	30	36	30	36	30	36	28	34	35	41	33	39	35	41	32	39	33	39	30	36
Kloosterstraat 4 Moerdijk	31	38	27	33	30	36	30	36	30	36	28	34	35	41	33	39	35	41	32	39	33	39	30	36
Kloosterstraat 6 Moerdijk	31	38	27	33	30	36	30	36	30	36	28	34	35	41	33	39	35	41	32	39	33	39	30	36
Kloosterstraat 8 Moerdijk	31	38	27	33	29	36	30	36	30	36	27	34	35	41	33	39	35	41	32	39	33	39	30	36
Kloosterstraat 10 Moerdijk	31	37	27	33	29	36	30	36	30	36	27	34	35	41	32	39	35	41	32	38	33	39	30	36
Kloosterstraat 12 Moerdijk	31	37	27	33	29	36	30	36	30	36	27	34	34	41	32	39	35	41	32	38	33	39	30	36
Kluisstraat 1 Breda	27	34	39	45	30	36	26	33	29	35	32	38	13	19	37	43	36	42	35	41	26	33	39	45
Kluisstraat 1 Breda	28	34	39	46	30	37	27	33	29	35	33	39	13	19	37	43	36	42	35	41	27	33	38	45
Kluisstraat 2 Breda	28	34	39	45	30	36	27	33	29	35	32	39	13	19	37	43	36	42	35	41	27	33	38	44
Kluisstraat 3 Breda	27	33	38	44	30	36	26	32	28	34	31	38	13	19	36	43	35	42	34	40	26	32	37	44
Koning Haakonstraat 1 Moerdijk	32	39	28	34	30	37	31	37	30	37	28	35	36	42	33	40	36	42	33	40	34	40	31	37
Koning Haakonstraat 2 Moerdijk	32	38	27	34	30	36	30	37	30	36	28	34	35	41	33	39	35	42	33	39	33	40	31	37
Koning Haakonstraat 2 Moerdijk	32	38	27	34	30	36	30	37	30	37	28	34	35	42	33	39	36	42	33	39	34	40	31	37
Koning Haakonstraat 3 Moerdijk	32	39	28	34	30	37	31	37	31	37	28	35	36	42	33	40	36	42	33	40	34	40	31	37
Koning Haakonstraat 4 Moerdijk	32	38	27	34	30	36	30	37	30	37	28	34	35	42	33	39	36	42	33	39	34	40	31	37
Koning Haakonstraat 5 Moerdijk	32	39	28	34	30	37	31	37	31	37	28	35	36	42	33	40	36	42	33	40	34	40	31	37
Koning Haakonstraat 6 Moerdijk	32	39	28	34	30	37	31	37	30	37	28	35	35	42	33	39	36	42	33	39	34	40	31	37
Koning Haakonstraat 7 Moerdijk	32	39	28	34	31	37	31	37	31	37	28	35	36	42	33	40	36	42	33	40	34	40	31	37
Koning Haakonstraat 8 Moerdijk	32	39	28	34	30	37	31	37	30	37	28	35	36	42	33	40	36	42	33	40	34	40	31	37
Koning Haakonstraat 14 Moerdijk	32	39	28	34	31	37	31	37	31	37	28	35	36	42	34	40	36	42	33	40	34	40	31	37
Koning Haakonstraat 16 Moerdijk	32	39	28	34	31	37	31	37	31	37	28	35	36	42	34	40	36	42	33	40	34	40	31	37
Koning Haakonstraat 18 Moerdijk	32	39	28	34	31	37	31	37	31	37	28	35	36	42	34	40	36	42	33	40	34	40	31	37
Koning Haakonstraat 20 Moerdijk	32	39	28	34	31	37	31	37	31	37	28	35	36	42	34	40	36	42	33	40	34	40	30	37
Koning Haakonstraat 22 Moerdijk	32	39	27	34	30	37	31	37	31	37	28	35	36	42	34	40	36	42	33	40	34	40	31	37
Kooiakker 2 Breda	23	29	36	42	25	31	23	29	25	31	16	22	24	30	16	22	15	21	16	22	25	31	23	30
Kooiakker 4 Breda	23	29	36	42	25	31	23	29	25	31	16	22	24	30	16	22	15	21	15	22	25	31	23	30
Kooiakker 5 Breda	23	30	36	43	25	31	23	29	25	31	16	22	24	30	16	22	15	21	16	22	25	31	24	30

Bijlage F - Geluidsbelasting

N: Lnight = jaargemiddeld 's nachts (23-7u)
DEN:Lden = jaargemiddeld hele etmaal

Rood: normoverschrijding
Geel: minder dan 5 dB onder de norm

Adres	M1		M2		M3		M4		M5		M6		M7		M8		M9		M10		M11		VKA	
	N	DEN	N	DEN	N	DEN	N	DEN	N	DEN	N	DEN	N	DEN	N	DEN	N	DEN	N	DEN	N	DEN	N	DEN
Kooiakker 6 Breda	23	30	36	42	25	31	23	29	25	31	16	22	24	30	16	22	14	21	15	22	25	31	23	30
Kooiakker 7 Breda	23	30	36	43	25	31	23	29	25	31	16	22	24	30	16	22	15	21	15	22	25	31	24	30
Kooiakker 9 Breda	23	30	36	43	25	31	23	29	25	31	16	22	24	30	16	22	15	21	15	22	25	31	24	30
Kooiakker 11 Breda	23	30	36	43	25	31	23	29	25	31	16	22	24	30	16	22	14	21	15	22	25	31	24	30
Koperslagerstraat 1 Breda	18	24	26	32	18	24	17	24	19	26	16	23	17	24	19	25	17	23	18	25	33	40	18	24
Koperslagerstraat 2 Breda	18	24	26	33	18	25	17	24	19	26	16	23	18	24	19	25	17	23	18	25	33	40	18	24
Koperslagerstraat 3 Breda	18	24	26	32	18	24	17	24	19	26	16	23	17	24	19	25	17	23	18	25	33	40	18	24
Koperslagerstraat 4 Breda	18	24	26	33	18	25	17	24	19	26	16	23	18	24	19	25	17	23	18	25	33	40	18	24
Koperslagerstraat 5 Breda	18	24	26	32	18	24	17	24	19	26	16	23	17	24	19	25	17	23	18	25	33	40	18	24
Koperslagerstraat 6 Breda	18	24	26	33	18	25	17	24	19	26	16	23	18	24	19	25	17	23	18	25	33	39	18	24
Koperslagerstraat 7 Breda	18	24	26	32	18	25	17	24	19	26	16	23	18	24	19	25	17	23	18	25	33	40	18	24
Koperslagerstraat 8 Breda	18	24	26	33	18	25	17	24	19	26	16	23	18	24	19	25	17	23	18	25	33	39	18	24
Koperslagerstraat 9 Breda	18	24	26	33	18	25	17	24	19	26	16	23	18	24	19	25	17	23	18	25	33	40	18	24
Koperslagerstraat 11 Breda	18	24	26	33	18	25	17	24	19	26	16	23	18	24	19	25	17	23	18	25	33	40	18	24
Koperslagerstraat 13 Breda	18	24	26	33	18	25	17	24	19	26	16	23	18	24	19	25	17	23	18	25	33	40	18	24
Koperslagerstraat 15 Breda	18	24	26	33	18	25	17	24	19	26	16	23	18	24	19	25	17	23	18	25	33	40	18	24
Koperslagerstraat 17 Breda	18	24	26	33	18	25	17	24	19	26	16	23	18	24	19	25	17	23	18	25	33	40	18	24
Koperslagerstraat 19 Breda	18	24	26	33	18	25	17	24	19	26	16	23	18	24	19	25	17	23	18	25	33	39	18	24
Koperslagerstraat 21 Breda	18	24	26	33	18	25	17	24	19	26	16	23	18	24	19	25	17	23	18	25	33	39	18	24
Koperslagerstraat 23 Breda	18	24	26	33	18	25	17	24	19	26	16	23	18	24	19	25	17	23	18	25	33	39	18	24
Koperslagerstraat 25 Breda	18	24	26	33	18	25	17	24	19	26	16	23	18	24	19	25	17	23	18	25	33	39	18	24
Korte Dreef 2 Breda	25	32	33	39	26	32	25	31	27	33	30	36	13	19	33	39	32	38	32	38	25	31	32	38
Korte Dreef 4 Breda	25	31	34	40	26	32	24	31	27	33	30	36	13	19	33	39	32	39	32	38	25	31	32	39
Korte Dreef 6 Breda	25	32	33	40	26	33	25	31	27	33	30	36	13	19	33	40	32	39	32	39	25	31	32	39
Krauwelsgors 2 Langeweg	30	36	26	33	26	33	28	34	30	36	32	38	14	21	35	41	32	38	35	41	32	38	28	35
Krauwelsgors 3 Langeweg	29	35	25	32	25	32	27	33	29	35	31	37	14	20	34	40	31	37	34	40	31	37	27	34
Krauwelsgors 4 Langeweg	29	35	25	31	25	31	27	33	29	35	31	37	14	20	34	40	31	37	34	40	30	37	27	33
Krauwelsgors 5 Langeweg	29	36	25	32	25	31	27	34	29	35	31	38	14	20	35	41	32	38	34	40	31	37	28	34
Kruisstraat 41 Lage Zwaluwe	32	38	30	36	30	37	30	36	33	39	30	37	34	41	32	39	32	38	33	40	34	41	32	38
Laarakkerstraat 9 Zundert	37	43	32	38	37	43	37	43	37	43	40	46	38	44	31	37	31	37	31	37	31	37	39	46
Laarakkerstraat 11 Zundert	37	44	32	38	37	44	37	44	37	44	42	48	39	45	31	37	31	37	31	37	31	37	40	46
Laarakkerstraat 15 Zundert	32	39	31	37	32	39	32	39	33	39	33	39	34	40	29	35	29	35	29	35	29	36	34	41
Landekensdijk 1 Zevenbergschen Hoek	34	40	34	40	36	42	35	41	36	42	31	37	30	36	34	40	30	36	30	36	30	36	35	41
Landekensdijk 3 Zevenbergschen Hoek	33	39	33	39	35	41	35	41	35	42	31	37	30	37	34	40	30	37	30	36	30	37	35	41
Landekensdijk 5 Zevenbergschen Hoek	33	39	32	39	34	40	34	41	35	41	31	37	30	37	34	40	30	37	30	36	30	37	35	41
Landekensdijk 5 Zevenbergschen Hoek	33	39	32	38	34	40	34	40	35	41	31	37	30	37	34	40	30	37	30	36	30	37	35	41
Landekensdijk 7 Zevenbergschen Hoek	32	39	32	38	33	40	34	40	35	41	31	37	31	37	34	40	30	37	30	36	30	37	35	41
Lange Dreef 1 Zevenbergschen Hoek	35	41	34	41	36	42	28	34	28	34	26	32	24	30	28	34	25	31	26	32	25	31	26	32
Lange Dreef 2 Zevenbergschen Hoek	35	41	34	41	36	42	28	34	28	34	26	32	24	30	28	34	25	31	26	32	25	31	26	32
Lapdijk 15 Moerdijk	35	41	34	40	35	41	29	35	29	35	25	32	28	34	31	37	27	34	27	33	28	34	29	35
Lapdijk 16 Moerdijk	35	42	35	41	35	42	29	35	29	35	25	32	28	34	31	37	27	34	27	33	28	34	29	35
Lapdijk 17 Moerdijk	36	42	35	42	36	42	29	35	30	36	26	32	28	34	31	37	28	34	27	33	28	34	30	36
Lapdijk 18 Moerdijk	46	52	47	53	47	53	34	41	35	42	29	36	30	37	35	41	30	36	29	36	30	37	35	41
Lapdijk 20 Moerdijk	45	52	45	51	46	52	35	42	36	42	30	36	31	37	36	42	30	36	30	36	31	37	35	42
Lapdijk 21 Moerdijk	45	52	45	51	46	52	35	42	36	43	30	36	31	38	36	42	30	37	30	36	31	37	35	42
Lapdijk 22 Moerdijk	46	53	46	52	46	52	37	43	38	44	31	37	32	38	37	43	31	38	31	37	32	38	37	43
Leursebaan 263 Breda	16	23	20	26	16	22	15	22	17	24	16	23	14	21	20	26	18	24	19	25	38	44	17	23
Leursebaan 265 Breda	16	23	20	26	16	22	15	22	17	24	16	23	14	21	20	26	18	24	19	25	37	44	17	23
Leursebaan 271 Breda	16	23	20	26	16	22	15	22	17	24	16	23	14	20	20	26	18	24	19	25	36	43	17	23
Leursebaan 271 Breda	16	23	20	26	16	22	15	22	17	24	16	23	14	20	20	26	18	24	19	25	36	43	17	23
Leursebaan 272 Breda	16	23	20	26	16	22	15	22	17	24	16	23	14	20	20	26	18	24	19	25	36	42	17	23
Leursebaan 275 Breda	16	23	20	26	16	22	15	22	17	24	16	23	14	20	20	26	18	24	19	25	35	41	16	23
Leursebaan 293 Breda	16	23	20	26	16	22	15	22	17	24	16	23	14	20	20	26	18	24	19	25	34	41	17	23
Leursebaan 306 Breda	16	23	20	26	16	22	15	22	18	24	16	23	14	21	20	26	18	24	19	25	35	41	17	23
Leursebaan 312 Breda	16	23	20	26	16	22	15	22	17	24	16	23	14	20	20	26	18	24	19	25	34	41	17	23
Leursebaan 314 Breda	16	23	20	26	16	22	15	22	17	24	16	23	14	20	20	26	18	24	19	25	34	41	16	23
Leursebaan 318 Breda	16	23	20	26	16	22	15	22	17	24	16	23	14	20	20	26	18	24	19	25	34	40	17	23
Leursebaan 322 Breda	16	23	20	26	16	22	15	22	17	24	17	23	14	20	20	26	18	24	19	25	34	40	17	23
Leursebaan 324 Breda	16	23	20	26	16	22	15	22	17	24	17	23	14	20	20	26	18	24	19	25	34	40	17	23
Leursebaan 326 Breda	16	23	20	26	16	22	15	22	17	24	17	23	14	20	20	26	18	24	19	25	34	40	17	23
Leursebaan 328 Breda	16	23	20	26	16	22	15	22	17	24	17	23	14	20	20	26	18	24	19	25	34	40	17	23
Leursebaan 336 Breda	16	23	19	26	16	22	15	22	17	24	17	23	14	20	20	26	18	24	19	25	33	39	17	23
Liesboslaan 6 Breda	18	24	25	32	18	24	17	23	19	26	16	23	17	24	19	25	17	23	18	25	35	41	18	24
Liesboslaan 6 Breda	18	24	25	32	18	24	17	23	19	26	16	23	17	24	19	25	17	23	18	25	35	41	18	24
Liesboslaan 6 Breda	18	24	26	32	18	24	17	23	19	26	16	23	17	24	19	25	17	23	18	25	34	41	18	24
Liesboslaan 6 Breda	18	24	26	32	18	24	17	23	19	26	16	23	17	24	19	25	17	23	18	25	34	41	18	24
Liesboslaan 6 Breda	18	24	25	32	18	24	17	23	19	26	16	23	17	24	19	25	17	23	18	25	35	41	18	24
Liesboslaan 6 Breda	18	24	26	32	18	24	17	23	19	26	16	23	17	24	19	25	17	23	18	25	34	41	18	24
Liesboslaan 6 Breda	18	24	25	32	18	24	17	23	19	26	16	23	17	24	19	25	17	23	18	25	35	41	18	24
Liesboslaan 6 Breda	18	24	25	32	18	24	17	23	19	26	16	23	17	24	19	25	17	23	18	25	35	41	18	24
Liesboslaan 6 Breda	18	24	25	32	18	24	17	23	19	26	16	23	17	24	19	25	17	23	18	25	35	41	18	24
Liesboslaan 6 Breda	18	24	26	32	18	24	17	23	19	26	16	23	17	24	19	25	17	23	18	25	34	41	18	24
Liesboslaan 7 Breda	18	24	26	32	18	24	17	24	19	26	16	23	17	24	19	25	17	23	18	25	33	40	18	24
Liesboslaan 9 Breda	18	24	26	32	18	24	17	24	19	26	16	23	17	24	19	25	17	23	18	25	34	40	18	24
Liesboslaan 10 Breda	18	24	25	31	18	24	17	23	19	26	16	23	17	23	19	25	17	24	19	25	36	42	18	24
Liesboslaan 11 Breda	18	24	26	32	18	24	17	23	19	26	16	23	17	24	19	25	17	23	18	25	34	40	18	24
Liesboslaan 12 Breda	18	24	25	31	18	24	17	23	19	26	16	23	17	23	19	25	17	24	19	25	36	42	18	24
Liesboslaan 13 Breda	18	24	26	32	18	24	17	23	19	26	16	23	17	24	19	25	17	23	18	25	34	40	18	24
Liesboslaan 14 Breda	18	24	25	31	18	24	17	23	19	25	16	23	17	23	19	25	17	23	18	25	36	42	18	24
Liesboslaan 14 Breda	18	24	25	31	18	24	17	23	19	25	16	23	17	23	19	25	17	23	18	25	36	42	18	24
Liesboslaan 15 Breda	18	24	26	32	18	24	17	23	19	26	16	23	17	24	19	25	17	23	18	25	34	40	18	24
Liesboslaan 16 Breda	18	24	25	31	18	24	17	23	19	25	16	22	17	23	19	25	17	23	18	24	36	42	18	24
Liesboslaan 17 Breda	18	24	26	32	18	24	17	23	19	26	16	23	17	24	19	25	17	23	18	25	34	40	18	24
Liesboslaan 18 Breda	17	24	25	31	17	24	17	23	19	25	16	22	17	23	18	24	16	23	17	24	36	42	17	24
Liesboslaan 19 Breda	18	24	26	32	18	24	17	23	19	26	16	23	17	24	19	25	17	23	18	25	34	40	18	24
Liesboslaan 20 Breda	17	24	25	31	17	24	17	23	19	25	16	22	17	23	18	24	16	23	17	24	36	42	17	24
Liesboslaan 21 Breda	18	24	26	32	18	24	17	23	19	26	16	23	17	24	19	25	17	23	18	25	34	41	18	24
Liesboslaan 22 Breda	17	24	25	31	17	24	17	23	19	25	16	22	17	23	18	24	16	23	17	24	36	42	17	24
Liesboslaan 23 Breda	18	24	26	32	18	24	17	23	19	26	16	23	17	24	19	25	17	23	18	25	34	41	18	24
Liesboslaan 24 Breda	17	24	25	31	17	24	17	23	19	25	16	22	17	23	18	24	16	23	17	24	36	43	17	24

Bijlage F - Geluidsbelasting

N: Lnight = jaargemiddeld 's nachts (23-7u)
DEN:Lden = jaargemiddeld hele etmaal

Rood: normoverschrijding
Geel: minder dan 5 dB onder de norm

Adres	M1		M2		M3		M4		M5		M6		M7		M8		M9		M10		M11		VKA	
	N	DEN	N	DEN	N	DEN	N	DEN	N	DEN	N	DEN	N	DEN	N	DEN	N	DEN	N	DEN	N	DEN	N	DEN
Liesboslaan 25 Breda	18	24	26	32	18	24	17	23	19	26	16	23	17	24	19	25	17	23	18	25	34	41	18	24
Liesboslaan 26 Breda	17	24	25	31	17	24	17	23	19	25	16	22	17	23	18	24	16	23	17	24	36	43	17	24
Liesboslaan 27 Breda	18	24	26	32	18	24	17	23	19	26	16	23	17	24	19	25	17	23	18	25	35	41	18	24
Liesboslaan 28 Breda	17	24	24	31	17	24	16	23	19	25	16	22	17	23	18	24	16	23	17	24	36	43	17	24
Liesboslaan 35 Breda	18	24	25	32	18	24	17	23	19	26	16	23	17	24	19	25	17	23	19	25	35	41	18	24
Liesboslaan 37 Breda	18	24	25	32	18	24	17	23	19	26	16	23	17	24	19	25	17	23	19	25	35	42	18	24
Liesboslaan 39 Breda	18	24	25	32	18	24	17	23	19	26	16	23	17	23	19	25	17	23	19	25	35	42	18	24
Liesboslaan 39 Breda	18	24	25	32	18	24	17	23	19	26	16	23	17	23	19	25	17	23	19	25	36	42	18	24
Liesboslaan 41 Breda	18	24	25	31	18	24	17	23	19	26	16	23	17	23	19	25	17	23	18	25	36	42	18	24
Liesboslaan 43 Breda	18	24	25	31	18	24	17	23	19	25	16	22	17	23	19	25	17	23	18	24	36	42	18	24
Liesboslaan 43 Breda	18	24	25	31	18	24	17	23	19	25	16	23	17	23	19	25	17	23	18	25	36	42	18	24
Liesboslaan 45 Breda	17	24	25	31	18	24	17	23	19	25	16	22	17	23	18	24	16	23	18	24	35	42	17	24
Liesboslaan 47 Breda	17	24	25	31	18	24	17	23	19	25	16	22	17	23	18	24	16	23	18	24	36	42	17	24
Liesboslaan 49 Breda	17	24	25	31	18	24	17	23	19	25	16	22	17	23	18	24	16	23	18	24	36	42	17	24
Liesboslaan 51 Breda	17	24	25	31	18	24	17	23	19	25	16	22	17	23	18	24	16	23	18	24	36	42	17	24
Liesboslaan 53 Breda	17	24	25	31	18	24	17	23	19	25	16	22	17	23	18	25	16	23	18	24	36	43	17	24
Liesboslaan 55 Breda	17	24	25	31	18	24	17	23	19	25	16	22	17	23	18	25	16	23	18	24	36	43	17	24
Liesboslaan 79 Breda	16	23	23	29	16	23	15	22	18	24	15	21	15	22	18	24	16	22	17	24	39	45	16	23
Liesboslaan 81 Breda	16	23	23	29	16	23	16	22	18	24	15	22	15	22	18	24	16	22	17	24	39	45	16	23
Liesboslaan 83 Breda	16	23	23	29	16	23	16	22	18	24	15	22	15	22	18	24	16	22	17	24	39	45	16	23
Liesboslaan 85 Breda	16	23	23	29	16	23	15	22	18	24	15	22	15	22	18	24	16	22	17	24	39	45	16	23
Liesboslaan 87 Breda	16	23	22	29	16	23	16	22	18	24	15	22	15	22	18	24	16	22	17	24	39	45	16	23
Liesboslaan 93 Breda	16	23	22	29	16	23	16	22	18	24	15	22	15	22	18	24	16	23	17	24	39	46	16	23
Liesboslaan 95 Breda	16	23	22	29	16	23	16	22	18	24	15	22	15	22	18	24	16	23	17	24	40	46	16	23
Liesboslaan 107 Breda	16	23	22	29	16	23	16	22	18	24	16	22	15	22	18	25	16	23	18	24	40	46	16	23
Liesboslaan 111 Breda	16	23	22	28	16	23	15	22	17	24	15	21	15	22	18	24	16	22	17	23	38	45	16	23
Liesboslaan 121 Breda	16	22	22	28	16	22	15	22	17	24	15	21	15	22	18	24	16	22	17	24	39	45	16	22
Liesboslaan 125 Breda	16	22	22	28	16	22	15	22	17	24	15	21	15	22	18	24	16	22	17	24	38	44	16	22
Liesbospark 6 Breda	18	24	26	32	18	24	17	23	19	26	16	23	17	24	19	25	17	23	18	25	35	41	18	24
Liesbospark 7 Breda	18	24	26	32	18	24	17	24	19	26	16	23	17	24	19	25	17	23	18	25	34	40	18	24
Liesbospark 8 Breda	18	24	26	32	18	24	17	23	19	26	16	23	17	24	19	25	17	23	18	25	34	41	18	24
Liesbospark 10 Breda	18	24	26	32	18	24	17	23	19	26	16	23	17	24	19	25	17	23	18	25	34	40	18	24
Liesbospark 11 Breda	18	24	26	33	18	25	17	24	19	26	16	23	18	24	19	25	17	23	18	24	33	39	18	24
Liesbospark 12 Breda	18	24	26	32	18	24	17	23	19	26	16	23	17	24	19	25	17	23	18	25	35	41	18	24
Liesbospark 14 Breda	18	24	25	32	18	24	17	23	19	26	16	23	17	24	19	25	17	23	18	25	35	41	18	24
Liesbospark 16 Breda	18	24	25	32	18	24	17	23	19	25	16	23	17	24	19	25	17	23	18	25	35	41	18	24
Liesbospark 18 Breda	18	24	26	32	18	24	17	23	19	26	16	23	17	24	19	25	17	23	18	25	35	41	18	24
Liesbospark 20 Breda	18	24	26	32	18	24	17	23	19	26	16	23	17	24	19	25	17	23	18	25	35	41	18	24
Liesbospark 22 Breda	18	24	26	32	18	24	17	23	19	26	16	23	17	24	19	25	17	23	18	25	35	41	18	24
Liesbospark 24 Breda	18	24	26	32	18	24	17	23	19	26	16	23	17	24	19	25	17	23	18	25	34	41	18	24
Liesbospark 26 Breda	18	24	26	32	18	24	17	23	19	26	16	23	17	24	19	25	17	23	18	25	34	40	18	24
Liesbospark 26 Breda	18	24	26	32	18	24	17	23	19	26	16	23	17	24	19	25	17	23	18	25	34	41	18	24
Liesbospark 28 Breda	18	24	26	32	18	24	17	24	19	26	16	23	17	24	19	25	17	23	18	25	34	40	18	24
Liesbospark 30 Breda	18	24	26	32	18	24	17	24	19	26	16	23	17	24	19	25	17	23	18	25	34	40	18	24
Liesbospark 32 Breda	18	24	26	32	18	24	17	23	19	26	16	23	17	24	19	25	17	23	18	25	34	40	18	24
Liesbospark 34 Breda	18	24	26	32	18	24	17	24	19	26	16	23	17	24	19	25	17	23	18	25	34	40	18	24
Liesbospark 36 Breda	18	24	26	33	18	24	17	24	19	26	16	23	18	24	19	25	17	23	18	25	33	40	18	24
Liesbospark 38 Breda	18	24	26	33	18	24	17	24	19	26	16	23	18	24	19	25	17	23	18	24	33	40	18	24
Liesbospark 40 Breda	18	24	26	33	18	24	17	24	19	26	16	22	18	24	19	25	17	23	18	24	33	39	18	24
Liesbosstraat 38 Breda	18	24	26	32	18	24	17	24	19	26	16	23	17	24	19	25	17	23	18	25	33	39	18	24
Liesbosstraat 38 Breda	18	24	26	32	18	24	17	24	19	26	16	23	17	24	19	25	17	23	18	25	33	39	18	24
Liesbosstraat 40 Breda	18	24	26	32	18	24	17	24	19	26	16	23	17	24	19	25	17	23	18	25	33	39	18	24
Liesbosstraat 42 Breda	18	24	26	32	18	24	17	24	19	26	16	23	17	24	19	25	17	23	18	25	33	39	18	24
Liesbosstraat 44 Breda	18	24	26	32	18	24	17	24	19	26	16	23	17	24	19	25	17	23	18	25	33	39	18	24
Liesbosstraat 46 Breda	18	24	26	32	18	24	17	24	19	26	16	23	17	24	19	25	17	23	18	25	33	39	18	24
Liesbosstraat 48 Breda	18	24	26	32	18	24	17	24	19	26	16	23	17	24	19	25	17	23	18	25	33	39	18	24
Liesbosstraat 50 Breda	18	24	26	32	18	24	17	24	19	26	16	23	17	24	19	25	17	23	18	25	33	39	18	24
Liesbosstraat 52 Breda	18	24	26	32	18	24	17	24	19	26	16	23	17	24	19	25	17	23	18	25	33	39	18	24
Liesbosstraat 54 Breda	18	24	26	32	18	24	17	24	19	26	16	23	17	24	19	25	17	23	18	25	33	39	18	24
Liesbosstraat 56 Breda	18	24	26	32	18	24	17	24	19	26	16	23	17	24	19	25	17	23	18	25	33	39	18	24
Liesbosstraat 58 Breda	18	24	26	32	18	24	17	24	19	26	16	23	17	24	19	25	17	23	18	25	33	39	18	24
Liesbosstraat 60 Breda	18	24	26	32	18	24	17	24	19	26	16	23	17	24	19	25	17	23	18	25	33	39	18	24
Liesbosstraat 62 Breda	18	24	26	32	18	24	17	23	19	26	16	23	17	24	19	25	17	23	18	25	33	40	18	24
Liesbosstraat 64 Breda	18	24	26	32	18	24	17	24	19	26	16	23	17	24	19	25	17	23	18	25	33	39	18	24
Liesbosstraat 66 Breda	18	24	26	32	18	24	17	24	19	26	16	23	17	24	19	25	17	23	18	25	33	39	18	24
Luciastraat 1 Breda	18	24	25	31	18	24	17	23	19	26	16	23	17	23	19	26	17	24	19	25	36	42	18	24
Luciastraat 2 Breda	18	24	25	31	18	24	17	23	19	26	16	23	17	23	19	25	17	24	19	25	35	42	18	24
Luciastraat 3 Breda	18	24	25	31	18	24	17	23	19	26	16	23	17	23	19	26	17	24	19	25	36	42	18	24
Luciastraat 4 Breda	18	24	25	31	18	24	17	23	19	26	16	23	17	23	19	26	17	24	19	25	36	42	18	24
Luciastraat 5 Breda	18	24	25	31	18	24	17	23	19	26	16	23	17	23	19	26	17	24	19	25	36	42	18	24
Luciastraat 5 Breda	18	24	25	31	18	24	17	23	19	26	16	23	17	23	19	26	17	24	19	25	36	42	18	24
Luciastraat 6 Breda	18	24	25	31	18	24	17	23	19	26	16	23	17	23	19	26	17	24	19	25	36	42	18	24
Luciastraat 7 Breda	18	24	25	31	18	24	17	23	19	26	16	23	17	23	19	26	17	24	19	25	36	42	18	24
Luciastraat 7 Breda	18	24	25	31	18	24	17	23	19	26	16	23	17	23	19	26	17	24	19	25	36	42	18	24
Luciastraat 8 Breda	18	24	25	31	18	24	17	23	19	25	16	23	17	23	19	25	17	24	19	25	36	42	18	24
Luciastraat 9 Breda	18	24	25	31	18	24	17	23	19	26	16	23	17	23	19	26	17	24	19	25	36	42	18	24
Luciastraat 9 Breda	18	24	25	31	18	24	17	23	19	26	16	23	17	23	19	25	17	24	19	25	36	42	18	24
Luciastraat 10 Breda	18	24	25	31	18	24	17	23	19	25	16	23	17	23	19	25	17	24	19	25	36	42	18	24
Luciastraat 11 Breda	18	24	25	31	18	24	17	23	19	26	16	23	17	23	19	26	17	24	19	25	36	42	18	24
Luciastraat 11 Breda	18	24	25	31	18	24	17	23	19	25	16	23	17	23	19	25	17	23	19	25	36	42	18	24
Luciastraat 12 Breda	18	24	25	31	18	24	17	23	19	25	16	23	17	23	19	25	17	24	19	25	36	42	18	24
Luciastraat 13 Breda	18	24	25	31	18	24	17	23	19	26	16	23	17	23	19	26	17	24	19	25	36	42	18	24
Luciastraat 13 Breda	18	24	25	31	18	24	17	23	19	26	16	23	17	23	19	26	17	24	19	25	36	42	18	24
Luciastraat 14 Breda	18	24	25	31	18	24	17	23	19	25	16	23	17	23	19	25	17	23	19	25	36	42	18	24
Luciastraat 15 Breda	18	24	25	31	18	24	17	23	19	26	16	23	17	23	19	26	17	24	19	25	36	42	18	24
Luciastraat 15 Breda	18	24	25	31	18	24	17	23	19	26	17	23	17	23	19	26	17	24	19	25	36	42	18	24
Luciastraat 16 Breda	18	24	25	31	18	24	17	23	19	25	16	23	17	23	19	25	17	23	18	25	36	42	18	24
Luciastraat 17 Breda	18	24	25	31	18	24	17	23	19	26	16	23	17	23	19	26	17	24	19	25	36	42	18	24
Luciastraat 17 Breda	18	24	25	31	18	24	17	23	19	26	16	23	17	23	19	26	17	24	19	25	36	42	18	24
Luciastraat 18 Breda	18	24	25	31	18	24	17	23	19	25	16	23	17	23	19	25	17	23	18	25	36	42	18	24

Bijlage F - Geluidsbelasting

N: Lnight = jaargemiddeld 's nachts (23-7u)
DEN:Lden = jaargemiddeld hele etmaal

Rood: normoverschrijding
Geel: minder dan 5 dB onder de norm

Adres	M1		M2		M3		M4		M5		M6		M7		M8		M9		M10		M11		VKA	
	N	DEN	N	DEN	N	DEN	N	DEN	N	DEN	N	DEN	N	DEN	N	DEN	N	DEN	N	DEN	N	DEN	N	DEN
Luciastraat 19 Breda	18	24	25	31	18	24	17	23	19	26	16	23	17	23	19	26	17	24	19	25	36	42	18	24
Luciastraat 19 Breda	18	24	25	31	18	24	17	23	19	26	16	23	17	23	19	26	17	24	19	25	36	42	18	24
Luciastraat 20 Breda	18	24	25	31	18	24	17	23	19	25	16	23	17	23	19	25	17	23	18	25	36	42	18	24
Luciastraat 21 Breda	18	24	25	31	18	24	17	23	19	26	16	23	17	23	19	26	17	24	19	25	36	42	18	24
Luciastraat 21 Breda	18	24	25	31	18	24	17	23	19	26	16	23	17	23	19	26	17	24	19	25	36	42	18	24
Luciastraat 22 Breda	18	24	25	31	18	24	17	23	19	25	16	23	17	23	19	25	17	23	18	25	36	42	18	24
Luciastraat 23 Breda	18	24	25	31	18	24	17	23	19	26	16	23	17	23	19	26	17	24	19	25	36	42	18	24
Luciastraat 23 Breda	18	24	25	31	18	24	17	23	19	26	16	23	17	23	19	26	17	24	19	25	36	42	18	24
Luciastraat 24 Breda	18	24	25	31	18	24	17	23	19	25	16	23	17	23	19	25	17	23	18	25	36	42	18	24
Luciastraat 25 Breda	18	24	25	31	18	24	17	23	19	26	16	23	17	23	19	26	17	24	19	25	36	42	18	24
Luciastraat 25 Breda	18	24	25	31	18	24	17	23	19	26	16	23	17	23	19	26	17	24	19	25	36	42	18	24
Luciastraat 26 Breda	18	24	25	31	18	24	17	23	19	26	16	23	17	23	19	25	17	24	19	25	35	42	18	24
Luciastraat 27 Breda	18	24	25	31	18	24	17	23	19	26	16	23	17	23	19	26	17	24	19	25	36	42	18	24
Luciastraat 27 Breda	18	24	25	31	18	24	17	23	19	26	16	23	17	23	19	25	17	24	19	25	36	42	18	24
Luciastraat 28 Breda	18	24	25	31	18	24	17	23	19	26	16	23	17	23	19	26	17	24	19	25	35	42	18	24
Luciastraat 29 Breda	18	24	25	31	18	24	17	23	19	26	16	23	17	23	19	26	17	24	19	25	36	42	18	24
Luciastraat 29 Breda	18	24	25	31	18	24	17	23	19	25	16	23	17	23	19	25	17	23	19	25	36	42	18	24
Luciastraat 30 Breda	18	24	25	31	18	24	17	23	19	26	16	23	17	23	19	26	17	24	19	25	35	42	18	24
Luciastraat 31 Breda	18	24	25	31	18	24	17	23	19	26	16	23	17	23	19	26	17	24	19	25	36	42	18	24
Luciastraat 31 Breda	18	24	25	31	18	24	17	23	19	25	16	23	17	23	19	25	17	23	18	25	36	42	18	24
Luciastraat 32 Breda	18	24	25	31	18	24	17	23	19	26	16	23	17	23	19	26	17	24	19	25	35	42	18	24
Luciastraat 33 Breda	18	24	25	31	18	24	17	23	19	26	16	23	17	23	19	26	17	24	19	25	36	42	18	24
Luciastraat 33 Breda	18	24	25	31	18	24	17	23	19	26	16	23	17	23	19	26	17	24	19	25	36	42	18	24
Luciastraat 34 Breda	18	24	25	31	18	24	17	23	19	26	16	23	17	23	19	26	17	24	19	25	35	42	18	24
Luciastraat 35 Breda	18	24	25	31	18	24	17	23	19	26	16	23	17	23	19	26	17	24	19	25	36	42	18	24
Luciastraat 35 Breda	18	24	25	31	18	24	17	23	19	26	16	23	17	23	19	26	17	24	19	25	36	42	18	24
Luciastraat 36 Breda	18	24	25	31	18	24	17	23	19	26	16	23	17	23	19	25	17	24	19	25	35	42	18	24
Luciastraat 37 Breda	18	24	25	31	18	24	17	23	19	26	16	23	17	23	19	26	17	24	19	25	36	42	18	24
Luciastraat 37 Breda	18	24	25	31	18	24	17	23	19	26	16	23	17	23	19	26	17	24	19	25	36	42	18	24
Luciastraat 38 Breda	18	24	25	31	18	24	17	23	19	26	16	23	17	23	19	25	17	24	19	25	35	41	18	24
Luciastraat 39 Breda	18	24	25	31	18	24	17	23	19	26	16	23	17	23	19	26	17	24	19	25	36	42	18	24
Luciastraat 39 Breda	18	24	25	31	18	24	17	23	19	26	16	23	17	23	19	26	17	24	19	25	36	42	18	24
Luciastraat 40 Breda	18	24	25	31	18	24	17	23	19	26	16	23	17	23	19	25	17	24	19	25	35	41	18	24
Luciastraat 41 Breda	18	24	25	31	18	24	17	23	19	26	16	23	17	23	19	26	17	24	19	25	36	42	18	24
Luciastraat 41 Breda	18	24	25	31	18	24	17	23	19	26	16	23	17	23	19	26	17	24	19	25	36	42	18	24
Luciastraat 42 Breda	18	24	25	32	18	24	17	23	19	26	16	23	17	23	19	25	17	23	19	25	35	41	18	24
Luciastraat 43 Breda	18	24	25	31	18	24	17	23	19	26	16	23	17	23	19	26	17	24	19	25	36	42	18	24
Luciastraat 43 Breda	18	24	25	31	18	24	17	23	19	26	16	23	17	23	19	26	17	24	19	25	36	42	18	24
Luciastraat 44 Breda	18	24	25	32	18	24	17	23	19	26	16	23	17	23	19	25	17	24	19	25	35	41	18	24
Luciastraat 45 Breda	18	24	25	31	18	24	17	23	19	26	16	23	17	23	19	26	17	24	19	25	36	42	18	24
Luciastraat 45 Breda	18	24	25	31	18	24	17	23	19	26	17	23	17	23	19	26	17	24	19	25	36	42	18	24
Luciastraat 46 Breda	18	24	25	32	18	24	17	23	19	26	16	23	17	23	19	25	17	24	19	25	35	42	18	24
Luciastraat 47 Breda	18	24	25	31	18	24	17	23	19	26	16	23	17	23	19	26	17	24	19	25	36	42	18	24
Luciastraat 47 Breda	18	24	25	31	18	24	17	23	19	26	16	23	17	23	19	25	17	24	19	25	36	42	18	24
Luciastraat 48 Breda	18	24	25	31	18	24	17	23	19	26	16	23	17	23	19	25	17	24	19	25	35	42	18	24
Luciastraat 49 Breda	18	24	25	31	18	24	17	23	19	26	16	23	17	23	19	26	17	24	19	25	36	42	18	24
Luciastraat 49 Breda	18	24	25	31	18	24	17	23	19	25	16	23	17	23	19	25	17	23	19	25	36	42	18	24
Luciastraat 51 Breda	18	24	25	31	18	24	17	23	19	26	17	23	17	23	19	26	17	24	19	25	36	42	18	24
Luciastraat 51 Breda	18	24	25	31	18	24	17	23	19	25	16	23	17	23	19	25	17	23	18	25	36	42	18	24
Luciastraat 53 Breda	18	24	25	31	18	24	17	23	19	26	16	23	17	23	19	26	17	24	19	25	36	42	18	24
Luciastraat 53 Breda	18	24	25	31	18	24	17	23	19	26	16	23	17	23	19	26	17	24	19	25	36	42	18	24
Luciastraat 55 Breda	18	24	25	31	18	24	17	23	19	26	16	23	17	23	19	26	17	24	19	25	36	42	18	24
Luciastraat 55 Breda	18	24	25	31	18	24	17	23	19	26	16	23	17	23	19	26	17	24	19	25	36	42	18	24
Luciastraat 57 Breda	18	24	25	31	18	24	17	23	19	26	16	23	17	23	19	26	17	24	19	25	36	42	18	24
Luciastraat 57 Breda	18	24	25	31	18	24	17	23	19	26	16	23	17	23	19	26	17	24	19	25	36	42	18	24
Luciastraat 59 Breda	18	24	25	31	18	24	17	23	19	26	16	23	17	23	19	26	17	24	19	25	36	42	18	24
Luciastraat 59 Breda	18	24	25	31	18	24	17	23	19	26	16	23	17	23	19	26	17	24	19	25	36	42	18	24
Luciastraat 61 Breda	18	24	25	31	18	24	17	23	19	26	16	23	17	23	19	26	17	24	19	25	36	42	18	24
Luciastraat 61 Breda	18	24	25	31	18	24	17	23	19	26	16	23	17	23	19	26	17	24	19	25	36	42	18	24
Luciastraat 63 Breda	18	24	25	31	18	24	17	23	19	26	16	23	17	23	19	26	17	24	19	25	36	42	18	24
Luciastraat 63 Breda	18	24	25	31	18	24	17	23	19	26	16	23	17	23	19	26	17	24	19	25	36	42	18	24
Luciastraat 65 Breda	18	24	25	31	18	24	17	23	19	26	16	23	17	23	19	26	17	24	19	25	36	42	18	24
Luciastraat 65 Breda	18	24	25	31	18	24	17	23	19	26	17	23	17	23	19	26	17	24	19	25	36	42	18	24
Luciastraat 67 Breda	18	24	25	31	18	24	17	23	19	26	16	23	17	23	19	26	17	24	19	25	36	42	18	24
Luciastraat 67 Breda	18	24	25	31	18	24	17	23	19	26	16	23	17	23	19	26	17	24	19	25	36	42	18	24
Luciastraat 69 Breda	18	24	25	31	18	24	17	23	19	26	17	23	17	23	19	26	17	24	19	25	36	42	18	24
Luciastraat 69 Breda	18	24	25	31	18	24	17	23	19	25	16	23	17	23	19	25	17	23	19	25	36	42	18	24
Luciastraat 71 Breda	18	24	25	31	18	24	17	23	19	26	16	23	17	23	19	26	17	24	19	25	36	42	18	24
Luciastraat 71 Breda	18	24	25	31	18	24	17	23	19	25	16	23	17	23	19	25	17	23	18	25	36	42	18	24
Luciastraat 73 Breda	18	24	25	31	18	24	17	23	19	26	16	23	17	23	19	26	17	24	19	25	36	42	18	24
Luciastraat 73 Breda	18	24	25	31	18	24	17	23	19	26	16	23	17	23	19	26	17	24	19	25	36	42	18	24
Luciastraat 75 Breda	18	24	25	31	18	24	17	23	19	26	16	23	17	23	19	26	17	24	19	25	36	42	18	24
Luciastraat 75 Breda	18	24	25	31	18	24	17	23	19	26	16	23	17	23	19	26	17	24	19	25	36	42	18	24
Luciastraat 77 Breda	18	24	25	31	18	24	17	23	19	26	16	23	17	23	19	26	17	24	19	25	36	42	18	24
Luciastraat 77 Breda	18	24	25	31	18	24	17	23	19	26	16	23	17	23	19	26	17	24	19	25	36	42	18	24
Luciastraat 79 Breda	18	24	25	31	18	24	17	23	19	26	16	23	17	23	19	26	17	24	19	25	36	42	18	24
Luciastraat 79 Breda	18	24	25	31	18	24	17	23	19	26	16	23	17	23	19	26	17	24	19	25	36	42	18	24
Luciastraat 81 Breda	18	24	25	31	18	24	17	23	19	26	16	23	17	23	19	26	17	24	19	25	36	42	18	24
Luciastraat 81 Breda	18	24	25	31	18	24	17	23	19	26	16	23	17	23	19	26	17	24	19	25	36	42	18	24
Luciastraat 83 Breda	18	24	25	31	18	24	17	23	19	26	16	23	17	23	19	26	17	24	19	25	36	42	18	24
Luciastraat 83 Breda	18	24	25	31	18	24	17	23	19	26	16	23	17	23	19	26	17	24	19	25	36	42	18	24
Luciastraat 85 Breda	18	24	25	31	18	24	17	23	19	26	17	23	17	23	19	26	17	24	19	25	36	42	18	24
Luciastraat 87 Breda	18	24	25	31	18	24	17	23	19	26	17	23	17	23	19	26	17	24	19	25	36	42	18	24
Luciastraat 89 Breda	18	24	25	31	18	24	17	23	19	25	16	23	17	23	19	25	17	24	19	25	36	42	18	24
Luciastraat 91 Breda	18	24	25	31	18	24	17	23	19	25	16	23	17	23	19	25	17	23	19	25	36	43	18	24
Luciastraat 93 Breda	18	24	25	31	18	24	17	23	19	25	16	23	17	23	19	25	17	23	18	25	35	42	18	24
Luciastraat 93 Breda	18	24	25	31	18	24	17	23	19	25	16	23	17	23	19	25	17	23	18	25	35	42	18	24
Luciastraat 93 Breda	18	24	25	31	18	24	17	23	19	25	16	23	17	23	19	25	17	23	18	25	35	42	18	24
Luciastraat 93 Breda	18	24	25	31	18	24	17	23	19	25	16	22	17	23	19	25	17	23	18	24	35	42	18	24

Bijlage F - Geluidsbelasting

N: Lnight = jaargemiddeld 's nachts (23-7u)
DEN:Lden = jaargemiddeld hele etmaal

Rood: normoverschrijding
Geel: minder dan 5 dB onder de norm

Adres	M1		M2		M3		M4		M5		M6		M7		M8		M9		M10		M11		VKA	
	N	DEN	N	DEN	N	DEN	N	DEN	N	DEN	N	DEN	N	DEN	N	DEN	N	DEN	N	DEN	N	DEN	N	DEN
Luciastraat 95 Breda	18	24	25	31	18	24	17	23	19	25	16	22	17	23	19	25	17	23	18	24	36	42	18	24
Luciastraat 95 Breda	18	24	25	31	18	24	17	23	19	25	16	23	17	23	19	25	17	23	18	25	36	42	18	24
Luciastraat 97 Breda	18	24	25	31	18	24	17	23	19	25	16	22	17	23	19	25	17	23	18	24	35	42	18	24
Luciastraat 97 Breda	18	24	25	31	18	24	17	23	19	25	16	23	17	23	19	25	17	23	18	25	36	42	18	24
Luciastraat 99 Breda	18	24	25	31	18	24	17	23	19	25	16	22	17	23	19	25	17	23	18	24	35	42	18	24
Luciastraat 99 Breda	18	24	25	31	18	24	17	23	19	25	16	23	17	23	19	25	17	23	18	25	36	42	18	24
Luciastraat 101 Breda	18	24	25	31	18	24	17	23	19	25	16	23	17	23	19	25	17	23	18	25	35	42	18	24
Luciastraat 101 Breda	18	24	25	31	18	24	17	23	19	25	16	23	17	23	19	25	17	23	18	25	35	42	18	24
Luciastraat 103 Breda	18	24	25	31	18	24	17	23	19	25	16	23	17	23	19	25	17	23	18	25	35	42	18	24
Luciastraat 103 Breda	18	24	25	31	18	24	17	23	19	25	16	23	17	23	19	25	17	23	18	25	35	42	18	24
Luciastraat 105 Breda	18	24	25	31	18	24	17	23	19	25	16	23	17	23	19	25	17	23	18	25	35	42	18	24
Luciastraat 105 Breda	18	24	25	31	18	24	17	23	19	25	16	23	17	23	19	25	17	24	18	25	35	42	18	24
Luciastraat 107 Breda	18	24	25	31	18	24	17	23	19	25	16	23	17	23	19	25	17	23	18	25	35	42	18	24
Luciastraat 107 Breda	18	24	25	31	18	24	17	23	19	25	16	23	17	23	19	25	17	23	18	25	35	42	18	24
Luciastraat 109 Breda	18	24	25	31	18	24	17	23	19	25	16	23	17	23	19	25	17	24	19	25	35	42	18	24
Luciastraat 109 Breda	18	24	25	31	18	24	17	23	19	25	16	23	17	23	19	25	17	24	18	25	35	42	18	24
Luciastraat 111 Breda	18	24	25	31	18	24	17	23	19	25	16	22	17	23	19	25	17	23	18	25	36	42	18	24
Luciastraat 111 Breda	18	24	25	31	18	24	17	23	19	25	16	22	17	23	19	25	17	23	18	24	35	42	18	24
Luciastraat 113 Breda	18	24	25	31	18	24	17	23	19	25	16	23	17	23	19	25	17	23	18	25	36	42	18	24
Luciastraat 113 Breda	18	24	25	31	18	24	17	23	19	25	16	22	17	23	19	25	17	23	18	24	35	42	18	24
Luciastraat 115 Breda	18	24	25	31	18	24	17	23	19	25	16	23	17	23	19	25	17	23	18	25	35	42	18	24
Luciastraat 115 Breda	18	24	25	31	18	24	17	23	19	25	16	22	17	23	19	25	17	23	18	25	35	42	18	24
Luciastraat 117 Breda	18	24	25	31	18	24	17	23	19	25	16	23	17	23	19	25	17	23	18	25	35	42	18	24
Luciastraat 117 Breda	18	24	25	31	18	24	17	23	19	25	16	23	17	23	19	25	17	23	18	25	35	42	18	24
Luciastraat 119 Breda	18	24	25	31	18	24	17	23	19	25	16	23	17	23	19	25	17	23	18	25	35	42	18	24
Luciastraat 119 Breda	18	24	25	31	18	24	17	23	19	25	16	23	17	23	19	25	17	23	18	25	35	42	18	24
Luciastraat 121 Breda	18	24	25	31	18	24	17	23	19	25	16	23	17	23	19	25	17	23	18	25	35	42	18	24
Luciastraat 121 Breda	18	24	25	31	18	24	17	23	19	25	16	23	17	23	19	25	17	23	18	25	35	42	18	24
Luciastraat 123 Breda	18	24	25	31	18	24	17	23	19	25	16	23	17	23	19	25	17	24	18	25	35	42	18	24
Luciastraat 123 Breda	18	24	25	31	18	24	17	23	19	25	16	23	17	23	19	25	17	23	18	25	35	42	18	24
Luciastraat 125 Breda	18	24	25	31	18	24	17	23	19	25	16	23	17	23	19	25	17	24	18	25	35	42	18	24
Luciastraat 125 Breda	18	24	25	31	18	24	17	23	19	25	16	23	17	23	19	25	17	23	18	25	35	42	18	24
Luciastraat 127 Breda	18	24	25	31	18	24	17	23	19	25	16	23	17	23	19	25	17	24	18	25	35	42	18	24
Luciastraat 127 Breda	18	24	25	31	18	24	17	23	19	25	16	22	17	23	19	25	17	23	18	24	35	42	18	24
Luciastraat 129 Breda	18	24	25	31	18	24	17	23	19	25	16	22	17	23	19	25	17	23	18	25	35	42	18	24
Luciastraat 129 Breda	18	24	25	31	18	24	17	23	19	25	16	22	17	23	19	25	17	23	18	24	35	42	18	24
Luciastraat 131 Breda	18	24	25	31	18	24	17	23	19	25	16	22	17	23	19	25	17	23	18	25	35	42	18	24
Luciastraat 131 Breda	18	24	25	31	18	24	17	23	19	25	16	22	17	23	19	25	17	23	18	25	35	42	18	24
Luciastraat 133 Breda	18	24	25	31	18	24	17	23	19	25	16	23	17	23	19	25	17	23	18	25	35	42	18	24
Luciastraat 133 Breda	18	24	25	31	18	24	17	23	19	25	16	23	17	23	19	25	17	23	18	25	35	42	18	24
Luciastraat 135 Breda	18	24	25	31	18	24	17	23	19	25	16	23	17	23	19	25	17	23	18	25	35	42	18	24
Luciastraat 135 Breda	18	24	25	31	18	24	17	23	19	25	16	23	17	23	19	25	17	23	18	25	35	42	18	24
Luciastraat 137 Breda	18	24	25	31	18	24	17	23	19	25	16	23	17	23	19	25	17	23	18	25	35	42	18	24
Luciastraat 137 Breda	18	24	25	31	18	24	17	23	19	25	16	23	17	23	19	25	17	23	18	25	35	42	18	24
Luciastraat 139 Breda	18	24	25	31	18	24	17	23	19	25	16	23	17	23	19	25	17	24	18	25	35	42	18	24
Luciastraat 139 Breda	18	24	25	31	18	24	17	23	19	25	16	23	17	23	19	25	17	23	18	25	35	42	18	24
Luciastraat 141 Breda	18	24	25	31	18	24	17	23	19	25	16	23	17	23	19	25	17	23	18	25	35	42	18	24
Luciastraat 141 Breda	18	24	25	31	18	24	17	23	19	25	16	23	17	23	19	25	17	23	18	25	35	42	18	24
Luciastraat 143 Breda	18	24	25	31	18	24	17	23	19	25	16	23	17	23	19	25	17	23	18	25	35	42	18	24
Luciastraat 145 Breda	18	24	25	31	18	24	17	23	19	25	16	23	17	23	19	25	17	23	18	25	35	42	18	24
Luciastraat 147 Breda	18	24	25	31	18	24	17	23	19	25	16	23	17	23	19	26	17	24	19	25	35	42	18	24
Luciastraat 149 Breda	18	24	25	31	18	24	17	23	19	26	16	23	17	23	19	26	17	24	19	25	35	41	18	24
Luciastraat 151 Breda	18	24	25	31	18	24	17	23	19	26	16	23	17	23	19	26	17	24	19	25	35	41	18	24
Luciastraat 153 Breda	18	24	25	31	18	24	17	23	19	26	16	23	17	23	19	26	17	24	19	25	35	41	18	24
Luciastraat 155 Breda	18	24	25	31	18	24	17	23	19	26	16	23	17	23	19	26	17	24	19	25	35	41	18	24
Luciastraat 157 Breda	18	24	25	31	18	24	17	23	19	26	16	23	17	23	19	25	17	24	19	25	35	41	18	24
Luciastraat 159 Breda	18	24	25	32	18	24	17	23	19	26	16	23	17	23	19	25	17	24	19	25	35	41	18	24
Luciastraat 161 Breda	18	24	25	32	18	24	17	23	19	26	16	23	17	23	19	25	17	24	19	25	35	41	18	24
Luciastraat 163 Breda	18	24	25	32	18	24	17	23	19	26	16	23	17	23	19	25	17	24	19	25	35	41	18	24
Luciastraat 165 Breda	18	24	25	32	18	24	17	23	19	26	16	23	17	24	19	25	17	24	19	25	35	41	18	24
Luciastraat 167 Breda	18	24	25	32	18	24	17	23	19	26	16	23	17	24	19	25	17	23	18	25	35	41	18	24
Luciastraat 169 Breda	18	24	25	32	18	24	17	23	19	26	16	23	17	24	19	25	17	23	19	25	35	41	18	24
Marellenweg 4 Breda	33	39	34	40	35	41	34	41	34	40	17	23	34	40	15	21	14	20	14	21	35	41	34	40
Marellenweg 6 Breda	33	39	34	41	35	42	35	41	34	40	17	23	34	40	15	21	14	20	14	21	35	41	34	40
Marellenweg 8 Breda	33	39	34	41	36	42	35	41	34	40	17	23	34	41	15	21	14	20	14	21	35	41	34	41
Margrietstraat 1 Moerdijk	30	36	26	32	29	35	29	35	29	35	27	33	34	40	32	38	34	40	31	37	32	38	29	36
Margrietstraat 1 Moerdijk	30	37	26	33	29	35	29	35	29	35	27	33	34	40	32	38	34	40	31	37	32	38	29	36
Margrietstraat 1 Moerdijk	30	37	26	33	29	35	29	35	29	36	27	33	34	40	32	38	34	40	31	38	32	38	30	36
Margrietstraat 5 Moerdijk	31	37	27	33	29	35	29	36	30	36	27	33	34	41	32	39	34	41	32	38	32	39	30	36
Margrietstraat 7 Moerdijk	31	37	27	33	29	35	30	36	30	36	27	33	34	41	33	39	34	41	32	38	33	39	30	36
Margrietstraat 8 Moerdijk	30	36	26	32	28	35	29	35	29	35	27	33	33	40	32	38	34	40	31	37	32	38	29	35
Margrietstraat 9 Moerdijk	31	37	27	33	29	36	30	36	30	36	27	34	35	41	33	39	35	41	32	38	33	39	30	36
Margrietstraat 10 Moerdijk	30	36	26	32	28	35	29	35	29	35	27	33	34	40	32	38	34	40	31	37	32	38	29	36
Margrietstraat 12 Moerdijk	30	36	26	32	29	35	29	35	29	35	27	33	34	40	32	38	34	40	31	37	32	38	29	36
Margrietstraat 14 Moerdijk	30	37	26	33	29	35	29	35	29	36	27	33	34	40	32	38	34	40	31	38	32	38	29	36
Margrietstraat 16 Moerdijk	30	37	26	33	29	35	29	35	29	36	27	33	34	40	32	38	34	40	31	38	32	38	29	36
Margrietstraat 18 Moerdijk	30	37	26	33	29	35	29	35	29	36	27	33	34	40	32	38	34	40	31	38	32	38	29	36
Margrietstraat 20 Moerdijk	30	37	26	33	29	35	29	36	29	36	27	33	34	40	32	38	34	40	31	38	32	39	30	36
Margrietstraat 22 Moerdijk	31	37	26	33	29	35	29	36	29	36	27	33	34	40	32	39	34	40	31	38	32	39	30	36
Margrietstraat 24 Moerdijk	31	37	26	33	29	35	29	36	29	36	27	33	34	40	32	39	34	40	32	38	32	39	30	36
Margrietstraat 28 Moerdijk	31	37	27	33	29	36	30	36	30	36	27	34	35	41	33	39	35	41	32	38	33	39	30	36
Marijkestraat 2 Moerdijk	31	37	26	33	29	35	29	36	29	36	27	33	34	40	32	39	34	40	31	38	32	39	30	36
Marijkestraat 4 Moerdijk	31	37	26	33	29	35	29	36	29	36	27	33	34	40	32	39	34	40	31	38	32	39	30	36
Marijkestraat 6 Moerdijk	30	37	26	33	29	35	29	36	29	36	27	33	34	40	32	39	34	40	31	38	32	39	30	36
Marijkestraat 8 Moerdijk	30	37	26	33	29	35	29	36	29	36	27	33	34	40	32	39	34	40	31	38	32	39	30	36
Marijkestraat 9 Moerdijk	31	37	27	33	29	35	29	36	30	36	27	33	34	41	32	39	34	41	32	38	32	39	30	36
Marijkestraat 10 Moerdijk	30	37	26	33	29	35	29	36	29	36	27	33	34	40	32	39	34	40	31	38	32	39	30	36
Marijkestraat 11 Moerdijk	31	37	27	33	29	35	29	36	30	36	27	33	34	41	32	39	34	41	32	38	32	39	30	36
Marijkestraat 12 Moerdijk	30	37	26	33	29	35	29	36	29	36	27	33	34	40	32	39	34	40	31	38	32	38	30	36
Marijkestraat 13 Moerdijk	31	37	27	33	29	35	29	36	30	36	27	33	34	41	32	39	34	41	32	38	32	39	30	36

Bijlage F - Geluidsbelasting

N: Lnight = jaargemiddeld 's nachts (23-7u)
DEN:Lden = jaargemiddeld hele etmaal

Rood: normoverschrijding
Geel: minder dan 5 dB onder de norm

Adres	M1		M2		M3		M4		M5		M6		M7		M8		M9		M10		M11		VKA	
	N	DEN	N	DEN	N	DEN	N	DEN	N	DEN	N	DEN	N	DEN	N	DEN	N	DEN	N	DEN	N	DEN	N	DEN
Marijkestraat 14 Moerdijk	30	37	26	33	29	35	29	36	29	36	27	33	34	40	32	39	34	40	31	38	32	38	30	36
Marijkestraat 15 Moerdijk	31	37	27	33	29	35	29	36	30	36	27	33	34	40	32	39	34	40	32	38	32	39	30	36
Marijkestraat 16 Moerdijk	30	37	26	33	29	35	29	35	29	36	27	33	34	40	32	39	34	40	31	38	32	38	30	36
Marijkestraat 17 Moerdijk	31	37	27	33	29	35	29	36	29	36	27	33	34	40	32	39	34	40	31	38	32	39	30	36
Marijkestraat 18 Moerdijk	30	37	26	33	29	35	29	35	29	36	27	33	34	40	32	38	34	40	31	38	32	38	30	36
Marijkestraat 19 Moerdijk	31	37	27	33	29	35	29	36	29	36	27	33	34	40	32	39	34	40	31	38	32	39	30	36
Marijkestraat 20 Moerdijk	30	37	26	33	29	35	29	35	29	36	27	33	34	40	32	38	34	40	31	38	32	38	29	36
Marijkestraat 21 Moerdijk	30	37	26	33	29	35	29	36	29	36	27	33	34	40	32	39	34	40	31	38	32	39	30	36
Marijkestraat 24 Moerdijk	30	36	26	33	29	35	29	35	29	35	27	33	34	40	32	38	34	40	31	37	32	38	29	36
Markweg 1 Langeweg	47	53	39	46	36	42	45	51	50	56	45	51	14	21	51	57	47	54	51	57	47	53	48	55
Mauritiusstraat 1 Langeweg	35	42	34	41	36	42	35	41	37	43	39	45	17	24	38	44	36	42	38	44	35	41	32	38
Mauritiusstraat 2 Langeweg	35	41	34	40	35	41	34	41	37	43	39	45	17	24	38	44	36	42	38	44	35	41	32	38
Mauritiusstraat 3 Langeweg	35	42	34	41	36	42	35	41	37	43	39	45	17	24	38	44	36	42	38	44	34	41	31	38
Mauritiusstraat 5 Langeweg	35	42	34	41	36	42	35	41	37	43	39	45	17	24	37	44	36	42	38	44	34	41	31	38
Mauritiusstraat 7 Langeweg	35	42	34	41	36	42	35	41	37	43	39	45	17	24	37	44	35	42	38	44	34	41	31	38
Meester Bierensweg 57 Prinsenbeek	17	23	20	26	16	23	16	22	18	24	17	23	14	20	21	27	19	25	20	26	32	38	17	24
Meester Bierensweg 88 Prinsenbeek	17	23	20	26	17	23	16	22	18	24	17	23	14	21	20	27	19	25	20	26	32	38	17	24
Meester Van Meelstraat 1 Breda	22	28	36	42	23	30	22	28	24	30	15	22	23	29	16	22	14	21	15	21	23	30	22	28
Meester Van Meelstraat 2 Breda	22	28	36	43	23	30	22	28	24	30	15	22	23	29	15	22	14	20	15	21	23	30	22	28
Meester Van Meelstraat 3 Breda	22	28	36	43	23	29	21	28	23	30	15	22	22	29	15	22	14	20	15	21	23	30	22	28
Meester Van Meelstraat 4 Breda	22	28	37	43	23	30	22	28	24	30	15	22	23	29	15	21	14	20	15	21	23	30	22	29
Meester Van Meelstraat 5 Breda	22	28	37	43	23	30	22	28	23	30	15	21	22	29	15	21	14	20	15	21	23	30	22	28
Meester Van Meelstraat 6 Breda	22	28	37	43	24	30	22	28	24	30	15	21	23	29	15	21	14	20	15	21	23	30	22	29
Meester Van Meelstraat 7 Breda	22	28	37	43	23	30	22	28	24	30	15	21	23	29	15	21	14	20	14	21	23	30	22	28
Meester Van Meelstraat 8 Breda	22	28	37	43	24	30	22	28	24	30	15	21	23	29	15	21	14	20	14	21	24	30	22	29
Meester Van Meelstraat 9 Breda	22	28	37	43	23	30	22	28	24	30	15	21	23	29	15	21	14	20	14	21	23	30	22	28
Meester Van Meelstraat 10 Breda	22	28	37	43	24	30	22	28	24	30	15	22	23	29	15	21	14	20	15	21	24	30	22	29
Meester Van Meelstraat 11 Breda	22	28	37	43	23	30	22	28	24	30	15	21	23	29	15	21	14	20	14	21	23	30	22	28
Meester Van Meelstraat 12 Breda	22	29	37	43	24	30	22	28	24	31	15	22	23	29	15	21	14	20	14	21	24	30	23	29
Meester Van Meelstraat 13 Breda	22	28	37	43	24	30	22	28	24	30	15	21	23	29	15	21	14	20	14	21	23	30	22	28
Meester Van Meelstraat 15 Breda	22	28	37	44	24	30	22	28	24	30	15	21	23	29	15	21	14	20	14	21	23	30	22	29
Meester Van Meelstraat 17 Breda	22	28	37	43	24	30	22	28	24	30	15	21	23	29	15	21	14	20	14	21	23	30	22	29
Meester Van Meelstraat 19 Breda	23	29	37	43	24	31	22	29	25	31	15	22	23	30	15	21	14	20	15	21	24	30	23	29
Meester Van Meelstraat 21 Breda	23	30	37	43	25	31	23	29	25	31	16	22	24	30	15	21	14	20	15	21	25	31	24	30
Moerdijkseweg 17 Terheijden	39	45	38	44	39	45	41	47	43	49	35	41	38	44	46	52	36	42	36	42	37	44	30	36
Moerdijkseweg 19 Terheijden	37	43	34	40	36	42	39	45	40	46	35	41	41	47	45	52	39	46	38	45	41	47	34	40
Moerdijkseweg 21 Terheijden	40	46	42	48	35	41	39	46	41	47	40	46	15	22	42	48	42	48	44	50	43	49	40	46
Moerdijkseweg 23 Terheijden	40	46	40	46	34	40	42	48	44	50	42	48	17	23	42	49	43	50	45	51	42	49	40	46
Moerstraat 2 Breda	37	44	36	42	35	41	33	39	34	40	21	27	34	40	16	22	15	22	16	22	38	44	33	39
Moerstraat 4 Breda	38	44	35	42	35	41	34	41	36	42	23	29	35	41	17	23	17	23	17	23	38	44	34	40
Moerstraat 4 Breda	38	45	36	42	35	42	34	41	36	42	22	29	35	41	16	23	16	23	16	23	38	44	34	40
Moerstraat 6 Breda	36	43	34	41	34	40	34	40	36	42	23	30	34	40	17	23	17	23	17	23	36	43	31	38
Moerstraat 1 Galder	37	43	35	41	34	41	33	40	35	41	22	28	34	40	16	23	16	22	16	23	37	43	32	38
Moerstraat 1 Galder	37	44	35	42	35	41	33	40	34	41	21	28	34	40	16	22	16	22	16	22	38	44	33	40
Moerstraat 3 Galder	35	42	33	40	33	39	33	39	35	41	24	30	34	40	17	24	17	23	17	23	36	42	34	40
Moerstraat 3 Galder	35	42	33	40	33	39	33	40	35	42	24	30	34	40	17	24	17	24	17	24	36	42	31	37
Moerstraat 5 Galder	35	41	33	39	32	39	32	38	34	40	23	29	33	39	17	23	16	23	17	23	35	41	31	38
Moerstraat 5 Galder	35	41	33	40	33	39	33	39	35	41	23	30	33	40	17	23	17	23	17	23	35	42	31	37
Moerstraat 5 Galder	35	41	33	39	32	39	33	39	35	41	24	30	34	40	17	24	17	23	17	24	35	42	32	39
Moerstraat 6 Galder	38	44	35	42	35	41	35	41	36	43	23	29	35	41	17	23	17	23	17	23	38	44	33	40
Montenslaan 5 Rijsbergen	34	40	32	39	36	42	32	39	37	43	19	25	34	40	16	22	15	22	16	22	35	41	34	40
Montenslaan 8 Rijsbergen	31	38	30	37	34	40	30	37	34	40	18	25	32	38	15	22	15	21	15	22	32	39	31	38
Montenslaan 10 Rijsbergen	34	40	32	39	36	42	32	39	36	43	19	25	34	40	16	22	15	22	16	22	35	41	34	40
Nieuwe Heilaarstraat 43 Breda	18	24	26	32	18	24	17	23	19	26	16	23	17	24	19	25	17	23	18	25	33	40	18	24
Nieuwe Heilaarstraat 45 Breda	18	24	26	32	18	24	17	23	19	26	16	23	17	24	19	25	17	23	18	25	33	40	18	24
Nieuwe Heilaarstraat 47 Breda	18	24	26	32	18	24	17	23	19	26	16	23	17	24	19	25	17	23	18	25	33	40	18	24
Nieuwe Heilaarstraat 49 Breda	18	24	26	32	18	24	17	23	19	26	16	23	17	24	19	25	17	23	18	25	33	40	18	24
Nieuwe Heilaarstraat 51 Breda	18	24	26	32	18	24	17	23	19	26	16	23	17	24	19	25	17	23	18	25	33	40	18	24
Nieuwe Heilaarstraat 53 Breda	18	24	26	32	18	24	17	23	19	26	16	23	17	24	19	25	17	23	18	25	33	40	18	24
Nieuwe Heilaarstraat 55 Breda	18	24	26	32	18	24	17	24	19	26	16	23	17	24	19	25	17	23	18	25	33	40	18	24
Nieuwe Heilaarstraat 57 Breda	18	24	26	32	18	24	17	23	19	26	16	23	17	24	19	25	17	23	18	25	33	40	18	24
Nieuwe Heilaarstraat 66 Breda	18	24	25	32	18	24	17	23	19	26	16	23	17	23	19	25	17	24	19	25	33	39	18	24
Nieuwe Heilaarstraat 106 Breda	18	24	25	32	18	24	17	23	19	26	16	23	17	24	19	25	17	23	18	25	34	40	18	24
Nieuwe Heilaarstraat 108 Breda	18	24	25	32	18	24	17	23	19	26	16	23	17	24	19	25	17	23	18	25	34	40	18	24
Nieuwe Heilaarstraat 110 Breda	18	24	25	32	18	24	17	23	19	26	16	23	17	24	19	25	17	23	18	25	34	40	18	24
Nieuwe Heilaarstraat 112 Breda	18	24	26	32	18	24	17	23	19	26	16	23	17	24	19	25	17	23	18	25	34	40	18	24
Nieuwe Heilaarstraat 114 Breda	18	24	26	32	18	24	17	23	19	26	16	23	17	24	19	25	17	23	18	25	34	40	18	24
Nieuwe Heilaarstraat 116 Breda	18	24	26	32	18	24	17	23	19	26	16	23	17	24	19	25	17	23	18	25	34	40	18	24
Nieuwe Heilaarstraat 118 Breda	18	24	26	32	18	24	17	23	19	26	16	23	17	24	19	25	17	23	18	25	34	40	18	24
Nieuwe Heilaarstraat 120 Breda	18	24	26	32	18	24	17	23	19	26	16	23	17	24	19	25	17	23	18	25	34	40	18	24
Nieuwe Heilaarstraat 122 Breda	18	24	25	32	18	24	17	23	19	26	16	23	17	24	19	25	17	23	18	25	34	40	18	24
Nieuwe Heilaarstraat 124 Breda	18	24	25	32	18	24	17	23	19	26	16	23	17	24	19	25	17	23	18	25	34	41	18	24
Nieuwe Heilaarstraat 126 Breda	18	24	25	32	18	24	17	23	19	26	16	23	17	24	19	25	17	23	18	25	34	41	18	24
Nieuwe Heilaarstraat 128 Breda	18	24	25	32	18	24	17	23	19	26	16	23	17	24	19	25	17	23	18	25	34	41	18	24
Nieuwe Heilaarstraat 130 Breda	18	24	25	32	18	24	17	23	19	26	16	23	17	24	19	25	17	23	18	25	34	40	18	24
Nieuwe Heilaarstraat 132 Breda	18	24	25	32	18	24	17	23	19	26	16	23	17	24	19	25	17	23	18	25	34	40	18	24
Nieuwe Heilaarstraat 134 Breda	18	24	25	32	18	24	17	23	19	26	16	23	17	24	19	25	17	23	18	25	34	40	18	24
Nieuwe Heilaarstraat 136 Breda	18	24	26	32	18	24	17	23	19	26	16	23	17	24	19	25	17	23	18	25	34	40	18	24
Nieuwe Heilaarstraat 138 Breda	18	24	26	32	18	24	17	23	19	26	16	23	17	24	19	25	17	23	18	25	34	40	18	24
Nieuwe Heilaarstraat 140 Breda	18	24	26	32	18	24	17	23	19	26	16	23	17	24	19	25	17	23	18	25	34	40	18	24
Nieuwe Heilaarstraat 142 Breda	18	24	26	32	18	24	17	23	19	26	16	23	17	24	19	25	17	23	18	25	34	40	18	24
Nieuwe Heilaarstraat 144 Breda	18	24	26	32	18	24	17	23	19	26	16	23	17	24	19	25	17	23	18	25	34	40	18	24
Nieuwe Heilaarstraat 146 Breda	18	24	25	32	18	24	17	23	19	26	16	23	17	24	19	25	17	23	18	25	34	41	18	24
Nieuwe Heilaarstraat 148 Breda	18	24	25	32	18	24	17	23	19	26	16	23	17	24	19	25	17	23	18	25	34	41	18	24
Nieuwe Heilaarstraat 150 Breda	18	24	25	32	18	24	17	23	19	26	16	23	17	24	19	25	17	23	18	25	34	41	18	24
Nieuwe Heilaarstraat 152 Breda	18	24	25	32	18	24	17	23	19	26	16	23	17	24	19	25	17	23	18	25	34	41	18	24
Nieuwe Heilaarstraat 154 Breda	18	24	25	32	18	24	17	23	19	26	16	23	17	24	19	25	17	23	18	25	34	40	18	24
Nieuwe Heilaarstraat 156 Breda	18	24	25	32	18	24	17	23	19	26	16	23	17	24	19	25	17	23	18	25	34	40	18	24
Nieuwe Heilaarstraat 158 Breda	18	24	25	32	18	24	17	23	19	26	16	23	17	24	19	25	17	23	18	25	34	40	18	24
Nieuwe Heilaarstraat 160 Breda	18	24	26	32	18	24	17	23	19	26	16	23	17	24	19	25	17	23	18	25	34	40	18	24

Bijlage F - Geluidsbelasting

N: Lnight = jaargemiddeld 's nachts (23-7u)
DEN:Lden = jaargemiddeld hele etmaal

Rood: normoverschrijding
Geel: minder dan 5 dB onder de norm

Adres	M1		M2		M3		M4		M5		M6		M7		M8		M9		M10		M11		VKA	
	N	DEN	N	DEN	N	DEN	N	DEN	N	DEN	N	DEN	N	DEN	N	DEN	N	DEN	N	DEN	N	DEN	N	DEN
Nieuwe Heilaarstraat 162 Breda	18	24	26	32	18	24	17	23	19	26	16	23	17	24	19	25	17	23	18	25	34	40	18	24
Nieuwe Heilaarstraat 164 Breda	18	24	26	32	18	24	17	23	19	26	16	23	17	24	19	25	17	23	18	25	34	40	18	24
Nieuwe Heilaarstraat 166 Breda	18	24	26	32	18	24	17	23	19	26	16	23	17	24	19	25	17	23	18	25	34	40	18	24
Nieuwe Heilaarstraat 168 Breda	18	24	25	32	18	24	17	23	19	26	16	23	17	24	19	25	17	23	18	25	34	40	18	24
Nieuwe Heilaarstraat 170 Breda	18	24	25	32	18	24	17	23	19	26	16	23	17	24	19	25	17	23	18	25	34	40	18	24
Nieuwe Heilaarstraat 172 Breda	18	24	25	32	18	24	17	23	19	26	16	23	17	24	19	25	17	23	18	25	34	41	18	24
Nieuwe Heilaarstraat 174 Breda	18	24	25	32	18	24	17	23	19	26	16	23	17	24	19	25	17	23	18	25	34	41	18	24
Nieuwe Heilaarstraat 176 Breda	18	24	25	32	18	24	17	23	19	26	16	23	17	24	19	25	17	23	18	25	34	41	18	24
Nieuwe Heilaarstraat 178 Breda	18	24	25	32	18	24	17	23	19	26	16	23	17	24	19	25	17	23	18	25	34	40	18	24
Nieuwe Heilaarstraat 180 Breda	18	24	25	32	18	24	17	23	19	26	16	23	17	24	19	25	17	23	18	25	34	40	18	24
Nieuwe Heilaarstraat 182 Breda	18	24	25	32	18	24	17	23	19	26	16	23	17	24	19	25	17	23	18	25	34	40	18	24
Nieuwe Heilaarstraat 184 Breda	18	24	26	32	18	24	17	23	19	26	16	23	17	24	19	25	17	23	18	25	34	40	18	24
Nieuwe Heilaarstraat 186 Breda	18	24	26	32	18	24	17	23	19	26	16	23	17	24	19	25	17	23	18	25	34	40	18	24
Nieuwe Heilaarstraat 188 Breda	18	24	26	32	18	24	17	23	19	26	16	23	17	24	19	25	17	23	18	25	34	40	18	24
Nieuwe Heilaarstraat 190 Breda	18	24	26	32	18	24	17	23	19	26	16	23	17	24	19	25	17	23	18	25	34	40	18	24
Nieuwe Heilaarstraat 192 Breda	18	24	25	32	18	24	17	23	19	26	16	23	17	24	19	25	17	23	18	25	34	40	18	24
Nieuwe Heilaarstraat 194 Breda	18	24	25	32	18	24	17	23	19	26	16	23	17	24	19	25	17	23	18	25	34	40	18	24
Nieuwe Heilaarstraat 196 Breda	18	24	25	32	18	24	17	23	19	26	16	23	17	24	19	25	17	23	18	25	34	41	18	24
Nieuwe Heilaarstraat 198 Breda	18	24	25	32	18	24	17	23	19	26	16	23	17	24	19	25	17	23	18	25	34	41	18	24
Nieuwe Heilaarstraat 200 Breda	18	24	25	32	18	24	17	23	19	26	16	23	17	24	19	25	17	23	18	25	34	41	18	24
Nieuwe Heilaarstraat 202 Breda	18	24	25	32	18	24	17	23	19	26	16	23	17	24	19	25	17	23	18	25	34	40	18	24
Nieuwe Heilaarstraat 204 Breda	18	24	25	32	18	24	17	23	19	26	16	23	17	24	19	25	17	23	18	25	34	40	18	24
Nieuwe Heilaarstraat 206 Breda	18	24	25	32	18	24	17	23	19	26	16	23	17	24	19	25	17	23	18	25	34	40	18	24
Nieuwe Heilaarstraat 208 Breda	18	24	26	32	18	24	17	23	19	26	16	23	17	24	19	25	17	23	18	25	34	40	18	24
Nieuwe Heilaarstraat 210 Breda	18	24	26	32	18	24	17	23	19	26	16	23	17	24	19	25	17	23	18	25	34	40	18	24
Nieuwe Heilaarstraat 212 Breda	18	24	26	32	18	24	17	23	19	26	16	23	17	24	19	25	17	23	18	25	34	40	18	24
Nieuwe Heilaarstraat 214 Breda	18	24	26	32	18	24	17	23	19	26	16	23	17	24	19	25	17	23	18	25	34	40	18	24
Nieuwe Heilaarstraat 216 Breda	18	24	25	32	18	24	17	23	19	26	16	23	17	24	19	25	17	23	18	25	34	40	18	24
Nieuwe Heilaarstraat 218 Breda	18	24	25	32	18	24	17	23	19	26	16	23	17	24	19	25	17	23	18	25	34	40	18	24
Nieuwe Heilaarstraat 220 Breda	18	24	25	32	18	24	17	23	19	26	16	23	17	24	19	25	17	23	18	25	34	41	18	24
Nieuwe Heilaarstraat 222 Breda	18	24	25	32	18	24	17	23	19	26	16	23	17	24	19	25	17	23	18	25	34	41	18	24
Nieuwe Heilaarstraat 224 Breda	18	24	25	32	18	24	17	23	19	26	16	23	17	24	19	25	17	23	18	25	34	41	18	24
Nieuw-Ginnekensebaan 1 Rijsbergen	36	43	33	39	33	39	35	41	41	48	24	30	39	45	19	25	19	25	19	25	36	42	31	37
Nieuw-Ginnekensebaan 2 Rijsbergen	37	44	33	40	33	39	37	43	44	50	25	31	40	46	19	25	19	25	19	25	37	43	31	37
Nieuw-Ginnekensebaan 2 Rijsbergen	36	42	33	39	33	39	35	41	42	48	24	30	39	45	19	25	19	25	19	25	36	42	31	38
Nieuw-Ginnekensebaan 3 Rijsbergen	37	43	33	40	33	39	35	42	42	48	24	30	39	45	19	25	19	25	19	25	36	42	31	38
Nieuw-Ginnekensebaan 3 Rijsbergen	38	44	34	40	33	40	37	43	43	49	24	31	40	46	19	25	19	25	19	25	37	43	32	38
Nieuw-Ginnekensebaan 4 Rijsbergen	38	44	33	40	33	39	37	43	44	50	25	31	40	46	19	25	19	25	19	25	37	44	31	38
Nieuw-Ginnekensebaan 5 Rijsbergen	40	47	35	41	34	40	40	46	44	50	24	31	40	46	19	25	18	25	19	25	40	46	33	39
Nieuw-Ginnekensebaan 6 Rijsbergen	38	44	34	40	33	39	37	44	44	50	25	31	40	46	19	25	19	25	19	25	38	44	31	38
Nieuwveerweg 2 Prinsenbeek	36	43	39	45	37	43	38	44	42	48	43	50	13	19	46	52	44	50	47	53	35	41	38	45
Nonnenpad 1 Zevenbergschen Hoek	34	41	34	40	36	42	35	41	35	41	32	38	25	32	31	37	29	35	30	36	28	35	29	36
Nonnenpad 3 Zevenbergschen Hoek	34	41	34	40	36	42	35	41	35	41	32	38	25	32	31	37	29	35	30	36	28	35	29	35
Nonnenpad 5 Zevenbergschen Hoek	35	41	34	40	36	42	35	42	35	41	32	38	25	32	31	37	29	35	30	37	28	35	29	35
Nonnenpad 7 Zevenbergschen Hoek	35	41	34	41	36	42	35	42	35	41	32	39	25	32	31	37	29	35	30	37	28	35	29	35
Nonnenpad 9 Zevenbergschen Hoek	35	41	34	41	36	42	35	42	35	41	32	39	25	32	31	37	29	36	30	37	29	35	29	35
Nonnenpad 11 Zevenbergschen Hoek	35	41	34	41	36	42	35	42	35	41	32	39	25	32	31	37	29	36	30	37	29	35	29	35
Noordhoeksestraat 6 Rijsbergen	29	35	36	42	29	35	29	35	34	40	30	37	37	43	26	33	26	33	26	33	27	34	31	37
Noordhoeksestraat 13 Rijsbergen	27	34	33	39	27	33	27	33	33	39	28	34	35	41	24	31	24	31	24	31	26	32	28	35
Noordhoeksestraat 15 Rijsbergen	28	34	34	41	28	34	28	34	34	40	29	35	36	42	26	32	26	32	26	32	27	33	30	36
Noordhoeksestraat 17 Rijsbergen	29	36	36	42	29	35	29	36	35	41	31	37	37	44	27	33	27	33	27	33	28	34	31	37
Noordseweg 4 Langeweg	41	48	39	46	34	41	42	48	49	56	44	50	16	22	50	57	48	55	50	57	49	55	40	47
Noordseweg 6 Langeweg	43	49	38	44	34	40	40	47	44	50	46	52	15	22	51	57	45	52	48	54	45	51	40	47
Noordseweg 9 Langeweg	43	49	37	43	33	40	40	46	43	49	46	52	15	22	50	57	45	52	47	54	44	51	41	47
Noordseweg 11 Langeweg	40	46	35	41	33	39	38	44	41	47	44	51	15	22	47	53	43	50	45	51	42	48	44	50
Noordseweg 13 Langeweg	37	43	33	39	31	38	35	41	37	44	40	46	15	21	43	49	39	46	42	48	39	45	43	50
Noordseweg 1 Terheijden	40	47	41	47	34	41	43	49	45	51	43	50	16	22	43	49	45	51	46	52	43	50	40	46
Noordseweg 2 Terheijden	41	47	41	48	34	40	44	50	46	52	44	51	16	22	43	50	46	53	47	53	44	50	35	42
Oekelsestraat 2 Rijsbergen	28	34	34	40	28	34	28	34	30	37	29	35	35	41	26	32	26	32	26	32	27	33	32	38
Oekelsestraat 2 Rijsbergen	28	34	34	40	28	34	28	34	30	37	29	35	35	41	26	33	26	33	26	33	27	33	32	38
Oekelsestraat 4 Rijsbergen	29	35	35	41	29	35	28	35	30	37	30	36	35	41	27	34	27	34	27	34	28	34	30	36
Oekelsestraat 5 Rijsbergen	27	33	32	39	27	33	27	33	30	37	27	34	34	40	24	31	24	31	24	31	26	32	28	35
Oekelsestraat 5 Rijsbergen	27	33	33	39	27	33	27	33	30	37	28	34	34	40	25	31	25	31	25	31	26	32	28	34
Oekelsestraat 6 Rijsbergen	29	35	35	41	29	35	29	35	30	36	30	36	35	41	27	34	27	34	27	34	28	34	30	37
Oekelsestraat 6 Rijsbergen	29	35	35	41	29	35	29	35	30	36	30	36	35	41	28	34	28	34	28	34	28	34	30	37
Oekelsestraat 6 Rijsbergen	29	35	35	41	29	35	29	35	30	36	30	36	35	41	28	34	28	34	28	34	28	34	30	37
Oekelsestraat 7 Rijsbergen	28	34	34	40	28	34	28	34	31	37	29	35	35	41	26	32	26	32	26	32	27	33	29	36
Oekelsestraat 7 Rijsbergen	28	34	34	40	28	34	28	34	31	37	29	35	35	41	26	32	26	32	26	32	27	33	29	36
Oekelsestraat 8 Rijsbergen	29	36	35	41	29	35	29	35	30	36	30	36	35	41	28	35	28	34	28	35	28	35	31	37
Oekelsestraat 9 Rijsbergen	28	34	34	41	28	34	28	34	30	37	29	35	35	41	26	33	26	33	26	33	27	33	30	36
Oekelsestraat 9 Rijsbergen	28	34	34	41	28	34	28	34	30	37	29	35	35	41	26	33	26	33	26	33	27	33	30	36
Oekelsestraat 9 Rijsbergen	28	34	34	40	28	34	28	34	30	37	29	35	35	41	26	32	26	32	26	32	27	33	29	36
Oekelsestraat 9 Rijsbergen	28	34	34	40	28	34	28	34	31	37	29	35	35	41	26	32	26	32	26	32	27	33	29	36
Oekelsestraat 11 Rijsbergen	28	35	35	41	28	35	28	35	30	37	30	36	35	41	27	33	27	33	27	33	27	34	30	36
Oekelsestraat 12 Rijsbergen	30	36	34	40	30	36	30	36	30	37	30	37	35	41	29	35	29	35	29	35	29	35	31	37
Oekelsestraat 13 Rijsbergen	29	35	35	41	28	35	28	35	30	37	30	36	35	42	27	33	27	33	27	33	28	34	30	36
Oekelsestraat 14 Rijsbergen	30	36	34	40	30	36	30	36	30	37	30	37	35	41	29	35	29	35	29	35	29	35	31	37
Oekelsestraat 14 Rijsbergen	30	36	34	41	30	36	30	36	31	37	31	37	35	41	29	36	29	36	29	36	29	36	31	37
Oekelsestraat 15 Rijsbergen	29	35	36	42	29	35	29	35	31	37	30	37	36	42	28	34	28	34	28	34	28	35	31	37
Oekelsestraat 16 Rijsbergen	31	37	35	41	31	37	31	37	31	37	31	38	35	42	30	36	30	36	30	36	30	36	32	38
Oekelsestraat 17 Rijsbergen	29	35	35	41	29	35	29	35	30	37	30	36	35	42	28	34	28	34	28	34	28	34	30	37
Oekelsestraat 19 Rijsbergen	29	36	35	42	29	36	29	36	30	37	30	37	36	42	28	34	28	34	28	34	28	35	31	37
Oekelsestraat 19 Rijsbergen	29	36	35	42	29	36	29	36	30	37	30	37	36	42	28	35	28	35	28	35	29	35	31	37
Oekelsestraat 21 Rijsbergen	29	35	35	41	29	35	29	35	30	36	30	36	35	41	28	34	28	34	28	34	28	35	29	35
Oekelsestraat 23 Rijsbergen	30	36	35	41	30	36	30	36	30	37	30	37	35	41	29	35	29	35	29	35	29	35	29	36
Oekelsestraat 25 Rijsbergen	30	36	34	41	30	36	30	36	31	37	31	37	35	41	29	35	29	35	29	35	29	36	31	37
Oekelsestraat 25 Rijsbergen	30	37	34	41	30	37	30	37	31	37	31	37	35	42	29	36	29	36	29	36	30	36	31	37
Oekelsestraat 27 Rijsbergen	31	37	35	41	31	37	31	37	31	37	31	38	36	42	30	36	30	36	30	36	30	36	31	38
Oekelsestraat 27 Rijsbergen	31	37	35	41	31	37	31	37	31	37	31	38	35	42	30	36	30	36	30	36	30	36	31	37
Oekelsestraat 29 Rijsbergen	31	37	35	41	31	37	31	37	31	38	32	38	36	42	30	36	30	36	30	36	30	37	32	38

Bijlage F - Geluidsbelasting

N: Lnight = jaargemiddeld 's nachts (23-7u)
DEN:Lden = jaargemiddeld hele etmaal

Rood: normoverschrijding
Geel: minder dan 5 dB onder de norm

Adres	M1		M2		M3		M4		M5		M6		M7		M8		M9		M10		M11		VKA	
	N	DEN	N	DEN	N	DEN	N	DEN	N	DEN	N	DEN	N	DEN	N	DEN	N	DEN	N	DEN	N	DEN	N	DEN
Oekelsestraat 31 Rijsbergen	32	38	35	41	32	38	32	38	32	38	32	38	36	42	31	37	31	37	31	37	31	37	33	39
Oekelsestraat 31 Rijsbergen	32	38	35	41	32	38	32	38	32	38	32	39	36	42	31	37	31	37	31	37	31	37	33	39
Oekelsestraat 33 Rijsbergen	32	39	35	42	32	39	32	39	32	39	33	39	37	43	31	38	31	38	31	38	32	38	33	39
Olavstraat 1 Zevenbergschen Hoek	35	41	34	41	36	43	35	41	34	40	31	38	26	33	31	37	29	35	30	36	28	35	30	37
Olavstraat 3 Zevenbergschen Hoek	35	41	34	41	36	43	35	41	34	40	31	38	26	33	31	37	29	35	30	36	28	35	30	37
Olavstraat 5 Zevenbergschen Hoek	35	41	34	41	36	43	34	41	34	40	31	38	26	33	31	37	29	35	30	36	28	35	30	36
Olavstraat 7 Zevenbergschen Hoek	34	41	34	41	36	43	34	41	34	40	31	37	26	33	31	37	29	35	30	36	28	35	30	36
Olavstraat 8 Zevenbergschen Hoek	35	41	34	41	36	43	35	41	34	40	31	38	26	33	31	37	29	35	30	36	28	35	30	36
Olavstraat 9 Zevenbergschen Hoek	34	41	34	41	36	43	34	41	34	40	31	37	26	32	31	37	29	35	30	36	28	35	30	36
Olavstraat 10 Zevenbergschen Hoek	34	41	34	41	36	42	35	41	34	41	32	38	26	32	31	37	29	35	30	36	28	35	30	36
Olavstraat 11 Zevenbergschen Hoek	34	41	34	40	36	42	34	41	34	40	31	37	26	32	31	37	29	35	30	36	28	35	30	36
Olavstraat 12 Zevenbergschen Hoek	34	41	34	41	36	42	35	41	34	41	32	38	26	32	31	37	29	35	30	36	28	35	30	36
Olavstraat 13 Zevenbergschen Hoek	34	41	34	40	36	42	34	41	34	40	31	38	26	32	31	37	29	35	30	36	28	35	30	36
Olavstraat 14 Zevenbergschen Hoek	34	41	34	41	36	42	35	41	34	41	32	38	26	32	31	37	29	35	30	36	28	35	30	36
Olavstraat 15 Zevenbergschen Hoek	34	41	34	40	36	42	35	41	34	40	31	38	26	32	31	37	29	35	30	36	28	35	30	36
Olavstraat 16 Zevenbergschen Hoek	35	41	34	41	36	42	35	41	34	41	32	38	26	32	31	37	29	35	30	36	28	35	30	36
Olavstraat 17 Zevenbergschen Hoek	34	41	34	40	36	42	35	41	34	40	31	38	26	32	31	37	29	35	30	36	28	35	30	36
Olavstraat 18 Zevenbergschen Hoek	34	41	34	41	36	42	35	41	34	41	32	38	26	32	31	37	29	35	30	36	28	35	30	36
Olavstraat 19 Zevenbergschen Hoek	34	41	34	40	36	42	35	41	34	40	31	38	26	32	31	37	29	35	30	36	28	35	30	36
Olavstraat 20 Zevenbergschen Hoek	35	41	34	41	36	42	35	41	34	41	32	38	26	32	31	37	29	35	30	36	28	35	30	36
Olavstraat 21 Zevenbergschen Hoek	34	41	34	40	36	42	35	41	34	40	32	38	26	32	31	37	29	35	30	36	28	35	30	36
Olavstraat 22 Zevenbergschen Hoek	35	41	34	41	36	42	35	41	34	41	32	38	26	32	31	37	29	35	30	36	28	35	30	36
Olavstraat 23 Zevenbergschen Hoek	34	41	34	40	36	42	35	41	34	41	32	38	26	32	31	37	29	35	30	36	28	35	30	36
Olavstraat 24 Zevenbergschen Hoek	35	41	34	41	36	42	35	41	35	41	32	38	26	32	31	37	29	35	30	36	28	35	30	36
Olavstraat 25 Zevenbergschen Hoek	34	41	34	40	36	42	35	41	34	41	32	38	26	32	31	37	29	35	30	36	28	35	30	36
Olavstraat 26 Zevenbergschen Hoek	35	41	34	41	36	42	35	41	35	41	32	38	26	32	31	37	29	35	30	36	28	35	29	36
Olavstraat 27 Zevenbergschen Hoek	34	41	34	40	36	42	35	41	34	41	32	38	26	32	31	37	29	35	30	36	28	35	30	36
Olavstraat 28 Zevenbergschen Hoek	35	41	34	41	36	42	35	41	35	41	32	38	26	32	31	37	29	35	30	36	28	35	29	36
Olavstraat 29 Zevenbergschen Hoek	34	41	34	40	36	42	35	41	34	41	32	38	26	32	31	37	29	35	30	36	28	35	30	36
Olavstraat 31 Zevenbergschen Hoek	34	41	34	40	36	42	35	41	34	41	32	38	26	32	31	37	29	35	30	36	28	35	29	36
Oude Liesboslaan 146 Breda	16	22	21	27	16	22	15	21	17	24	15	22	15	21	18	24	16	22	17	24	33	39	16	22
Oude Liesboslaan 154 Breda	16	22	20	27	16	22	15	21	17	23	15	22	15	21	18	24	16	22	17	24	33	39	16	22
Oude Liesboslaan 156 Breda	16	22	20	27	16	22	15	21	17	23	15	22	15	21	18	24	16	22	17	24	32	39	16	22
Oude Liesboslaan 158 Breda	16	22	20	27	16	22	15	21	17	23	15	22	15	21	18	24	16	22	17	24	32	38	16	22
Oude Liesboslaan 160 Breda	16	22	20	27	16	22	15	21	17	23	15	22	15	21	18	24	16	22	17	24	32	38	16	22
Oude Liesboslaan 162 Breda	16	22	20	27	16	22	15	21	17	23	15	22	15	21	18	24	16	22	17	24	32	38	16	22
Oude Liesboslaan 164 Breda	16	22	20	27	16	22	15	21	17	23	15	22	15	21	18	24	16	22	17	24	32	38	16	22
Oude Liesboslaan 168 Breda	16	22	20	27	16	22	15	21	17	23	15	22	15	21	18	24	16	22	17	24	31	38	16	22
Oude Liesboslaan 170 Breda	16	22	20	27	16	22	15	21	17	23	15	22	15	21	18	24	16	22	17	24	31	38	16	22
Oude Liesboslaan 172 Breda	16	22	20	26	16	22	15	21	17	23	15	22	15	21	18	24	16	22	17	24	31	37	16	22
Oude Liesboslaan 197 Breda	16	22	20	27	16	22	15	21	17	23	15	22	15	21	18	24	16	23	17	24	32	39	16	22
Oude Liesboslaan 199 Breda	16	22	20	27	16	22	15	21	17	23	15	22	15	21	18	24	16	23	17	24	32	39	16	22
Oude Liesboslaan 201 Breda	16	22	20	26	16	22	15	21	17	23	15	22	15	21	18	24	16	23	17	24	32	38	16	22
Oude Liesboslaan 203 Breda	16	22	20	27	16	22	15	21	17	23	15	21	15	21	18	24	16	22	17	24	31	37	16	22
Oude Liesboslaan 205 Breda	16	22	20	26	16	22	15	21	17	23	15	22	15	21	18	24	16	22	17	24	32	38	16	22
Oude Liesboslaan 207 Breda	16	22	20	26	16	22	15	21	17	23	15	22	15	21	18	24	16	22	17	24	31	38	16	22
Oude Rijsbergsebaan 4 Breda	23	29	36	42	24	31	23	29	25	31	16	22	24	30	16	22	15	21	16	22	24	31	23	29
Oude Rijsbergsebaan 5 Breda	23	29	36	42	25	31	23	29	25	31	16	22	24	30	16	22	15	21	16	22	25	31	23	30
Oude Rijsbergsebaan 6 Breda	23	29	36	42	24	31	23	29	25	31	16	22	23	30	16	22	15	21	15	22	24	31	23	29
Oude Rijsbergsebaan 7 Breda	23	29	36	42	25	31	23	29	25	31	16	22	24	30	16	22	15	21	15	22	25	31	23	30
Oude Rijsbergsebaan 8 Breda	23	29	36	42	24	30	22	29	25	31	16	22	23	30	16	22	15	21	15	22	24	30	23	29
Oude Rijsbergsebaan 9 Breda	23	29	36	42	25	31	23	29	25	31	16	22	24	30	16	22	15	21	15	22	24	31	23	30
Oude Rijsbergsebaan 10 Breda	23	29	36	42	24	30	22	29	24	31	16	22	23	30	16	22	14	21	15	21	24	30	23	29
Oude Rijsbergsebaan 11 Breda	23	29	36	42	24	31	23	29	25	31	16	22	24	30	16	22	15	21	16	22	24	31	23	29
Oude Rijsbergsebaan 12 Breda	23	29	36	42	24	30	22	29	24	31	16	22	23	30	16	22	14	21	15	21	24	30	23	29
Oude Rijsbergsebaan 14 Breda	23	29	36	42	24	31	23	29	25	31	16	22	23	30	16	22	15	21	15	22	24	31	23	29
Oude Rijsbergsebaan 15 Breda	23	29	36	42	24	31	23	29	25	31	16	22	24	30	16	22	15	21	15	22	24	31	23	29
Oude Rijsbergsebaan 16 Breda	23	29	36	42	24	31	23	29	25	31	16	22	23	30	16	22	15	21	15	22	24	31	23	29
Oude Rijsbergsebaan 17 Breda	23	29	36	42	24	31	23	29	25	31	16	22	23	30	16	22	14	21	15	22	24	31	23	29
Oude Rijsbergsebaan 18 Breda	23	29	35	42	24	31	23	29	25	31	16	22	23	30	16	22	14	21	15	22	24	31	23	29
Oude Rijsbergsebaan 20 Breda	23	29	35	42	24	30	22	29	24	31	15	22	23	30	15	22	14	21	15	21	24	30	23	29
Oude Rijsbergsebaan 21 Breda	22	28	35	41	23	30	21	28	23	30	15	21	22	29	15	21	14	20	14	21	23	29	22	28
Oude Rijsbergsebaan 21 Breda	22	28	35	41	23	30	22	28	24	30	15	21	23	29	15	22	14	20	15	21	23	30	22	28
Oude Rijsbergsebaan 23 Breda	22	28	34	40	23	30	22	28	24	30	15	21	22	29	15	21	14	20	14	21	23	30	22	28
Oude Rijsbergsebaan 25 Breda	22	28	33	40	23	30	22	28	24	30	15	21	23	29	15	21	14	20	14	21	23	29	22	28
Oude Rijsbergsebaan 27 Breda	22	28	33	39	24	30	22	28	24	30	15	21	23	29	15	21	14	20	14	21	23	30	22	28
Oude Trambaan 1 Rijsbergen	31	38	36	42	31	37	31	37	40	46	32	38	39	45	26	33	26	33	26	33	28	34	32	38
Oude Trambaan 2 Rijsbergen	33	39	37	43	33	39	33	39	41	47	34	40	39	46	27	33	27	33	27	33	29	35	33	40
Oude Trambaan 3 Rijsbergen	34	40	37	43	34	40	34	40	41	47	34	41	39	45	27	34	27	33	27	34	29	35	34	40
Oude Trambaan 4 Rijsbergen	33	39	37	43	33	39	33	39	41	47	34	40	39	46	27	33	27	33	27	33	29	35	33	40
Oudlandstraatje 5 Breda	23	29	35	41	25	31	23	29	25	31	15	21	24	30	15	22	14	20	15	21	24	31	23	30
Oudlandstraatje 15 Breda	23	30	33	39	25	31	23	29	25	31	15	21	24	30	14	21	13	20	14	20	25	31	24	30
Overasebaan 12 Rijsbergen	28	34	28	34	27	33	27	33	33	40	23	29	33	39	19	26	19	26	19	26	27	33	26	32
Overasebaan 12 Rijsbergen	29	35	28	34	27	34	27	34	34	40	23	29	33	39	19	25	19	25	19	25	28	34	26	32
Overasebaan 14 Rijsbergen	29	36	28	35	28	34	28	34	34	41	22	29	33	39	19	25	19	25	19	25	29	35	27	33
Overasebaan 14 Rijsbergen	32	39	31	37	32	38	31	37	36	42	21	28	34	40	18	24	17	24	17	24	32	39	30	36
Overasebaan 16 Rijsbergen	33	39	31	37	32	39	31	38	36	42	21	28	34	40	17	24	17	24	17	24	33	39	30	37
Overasebaan 18 Rijsbergen	35	41	33	39	36	43	33	39	37	43	19	26	34	41	16	22	16	22	16	22	35	42	34	40
Overasebaan 20 Rijsbergen	37	43	35	41	39	46	35	41	40	46	19	25	36	42	16	22	15	22	15	22	38	44	36	42
Overasebaan 20 Rijsbergen	36	42	34	40	39	45	34	40	39	45	19	25	35	42	16	22	15	22	16	22	37	43	37	43
Overasebaan 21 Rijsbergen	29	36	28	34	28	34	28	34	34	40	22	29	33	39	19	25	19	25	19	25	29	35	27	33
Overasebaan 22 Rijsbergen	37	43	35	41	40	47	35	42	41	47	19	25	36	43	16	22	15	21	15	22	38	45	37	43
Overasebaan 25 Rijsbergen	30	36	29	35	29	35	29	35	34	41	22	29	33	40	19	25	18	25	18	25	30	36	28	34
Overasebaan 31 Rijsbergen	32	38	30	36	31	37	30	37	35	41	22	28	34	40	18	24	18	24	18	24	32	38	29	36
Overasebaan 33 Rijsbergen	32	39	31	37	32	38	31	37	35	42	21	28	34	40	18	24	17	24	18	24	32	39	30	36
Overasebaan 37 Rijsbergen	34	40	32	38	33	40	32	38	36	42	21	27	34	41	17	24	17	23	17	23	34	40	31	38
Overasebaan 39 Rijsbergen	34	40	32	38	34	40	32	38	36	42	21	27	34	40	17	23	17	23	17	23	34	40	32	38
Overasebaan 41 Rijsbergen	35	41	33	39	37	43	33	39	37	44	19	25	34	41	16	22	15	22	16	22	36	42	34	41
Overasebaan 43 Rijsbergen	35	42	34	40	38	44	34	40	38	45	19	25	35	41	16	22	15	22	15	22	36	43	35	42
Overasebaan 43 Rijsbergen	35	42	34	40	38	44	34	40	38	45	19	25	35	41	16	22	15	22	16	22	36	43	35	42

Bijlage F - Geluidsbelasting

N: Lnight = jaargemiddeld 's nachts (23-7u)
DEN:Lden = jaargemiddeld hele etmaal

Rood: normoverschrijding
Geel: minder dan 5 dB onder de norm

Adres	M1		M2		M3		M4		M5		M6		M7		M8		M9		M10		M11		VKA	
	N	DEN	N	DEN	N	DEN	N	DEN	N	DEN	N	DEN	N	DEN	N	DEN	N	DEN	N	DEN	N	DEN	N	DEN
Overasebaan 45 Rijsbergen	36	42	35	41	39	46	35	41	40	46	19	25	36	42	16	22	15	22	15	22	38	44	36	43
Overaseweg 1 Breda	26	32	36	42	28	34	26	33	27	33	15	22	26	33	14	21	13	20	14	20	27	34	26	33
Overaseweg 6 Breda	20	26	36	42	21	27	19	26	21	27	14	21	20	26	15	21	14	20	15	21	22	28	20	26
Overaseweg 7 Breda	26	32	36	42	28	34	27	33	27	34	15	22	27	33	14	21	13	20	14	20	28	34	27	33
Overaseweg 8 Breda	20	26	36	42	20	27	19	26	21	27	14	20	20	26	15	21	14	20	15	21	22	28	20	26
Overaseweg 9 Breda	26	32	35	42	28	35	27	33	27	34	15	22	27	33	14	21	13	20	14	20	28	34	27	33
Overaseweg 10 Breda	20	26	36	42	21	27	19	26	21	27	14	20	20	26	15	21	14	20	14	21	22	28	20	26
Overaseweg 11 Breda	26	33	35	41	29	35	27	33	28	34	15	22	27	33	14	21	13	20	14	20	28	34	27	33
Overaseweg 11 Breda	26	33	35	41	29	35	27	33	28	34	15	22	27	33	14	21	13	20	14	20	28	34	27	33
Overaseweg 11 Breda	26	33	35	41	29	35	27	33	28	34	15	22	27	33	14	21	13	20	14	20	28	34	27	34
Overaseweg 12 Breda	20	26	36	43	21	27	19	26	21	27	14	20	20	26	15	21	14	20	14	21	22	28	20	26
Overaseweg 16 Breda	20	26	36	43	21	27	19	26	21	27	14	20	20	26	15	21	14	20	14	21	22	28	20	26
Overaseweg 18 Breda	20	26	37	43	21	27	19	26	21	27	14	20	20	26	15	21	14	20	14	21	22	28	20	26
Overaseweg 20 Breda	20	26	37	43	21	27	20	26	21	27	14	20	20	27	15	21	14	20	14	21	22	28	20	26
Overaseweg 22 Breda	20	26	37	43	21	27	20	26	21	27	14	20	20	27	15	21	14	20	14	21	22	28	20	26
Overaseweg 24 Breda	20	26	37	43	21	27	20	26	21	27	14	20	20	27	15	21	13	20	14	21	22	28	20	26
Overaseweg 26 Breda	20	26	37	43	21	27	20	26	21	27	14	20	20	27	15	21	13	20	14	21	22	28	20	26
Overaseweg 28 Breda	20	26	37	43	21	27	20	26	21	27	14	20	20	27	15	21	13	20	14	21	22	28	20	26
Overaseweg 30 Breda	20	26	37	43	21	27	20	26	21	27	14	20	20	27	15	21	13	20	14	21	22	28	20	27
Overaseweg 30 Breda	20	26	37	43	21	27	20	26	21	27	14	20	20	27	15	21	13	20	14	21	22	28	20	26
Overaseweg 34 Breda	20	27	37	43	21	27	20	26	21	28	14	20	21	27	15	21	13	20	14	21	22	28	20	27
Overaseweg 38 Breda	20	27	37	44	21	28	20	26	21	28	14	20	21	27	15	21	13	20	14	21	22	28	20	27
Overaseweg 40 Breda	20	27	37	44	21	28	20	26	21	28	14	20	21	27	15	21	13	20	14	21	22	28	20	27
Overaseweg 41 Breda	31	37	33	39	34	40	32	39	34	40	17	23	32	38	15	21	14	20	14	21	33	39	32	39
Overaseweg 42 Breda	20	27	38	44	21	28	20	26	21	28	14	20	21	27	15	21	13	20	14	21	22	28	21	27
Overaseweg 44 Breda	20	27	38	44	21	28	20	26	21	28	14	21	21	27	15	21	13	20	14	21	22	28	21	27
Overaseweg 45 Breda	31	38	33	40	35	41	33	39	34	41	17	23	33	39	15	21	14	20	15	21	33	40	33	39
Overaseweg 46 Breda	21	27	38	44	22	28	20	26	22	28	14	21	21	27	15	21	13	20	14	20	22	28	21	27
Overaseweg 49 Breda	32	38	34	40	35	41	34	40	35	41	17	23	33	40	15	21	14	20	14	21	34	40	34	40
Overaseweg 52 Breda	21	27	38	44	22	28	20	27	22	28	14	21	21	27	15	21	13	20	14	20	22	29	21	27
Overaseweg 55 Breda	33	39	34	40	36	42	35	41	36	42	17	23	34	41	15	21	14	20	14	21	35	41	34	41
Overaseweg 57 Breda	33	40	35	41	37	43	36	42	37	43	17	23	35	42	15	21	14	20	14	21	36	42	35	42
Overaseweg 78 Breda	21	27	39	45	22	28	21	27	22	28	14	21	21	28	15	21	14	20	14	21	23	29	21	27
Overaseweg 82 Breda	21	28	40	47	22	29	21	27	22	28	14	21	22	28	15	21	13	20	14	21	23	29	21	28
Overaseweg 86 Breda	22	28	39	45	23	29	21	28	22	29	15	21	22	28	15	21	13	20	14	21	23	30	22	28
Overaseweg 88 Breda	22	28	40	46	23	29	21	28	23	29	14	21	22	28	15	21	13	20	14	20	23	30	22	28
Overaseweg 90 Breda	22	28	40	46	23	29	21	28	22	29	14	21	22	28	15	21	13	20	14	21	23	29	22	28
Overaseweg 96 Breda	22	29	39	45	23	30	22	28	23	29	15	21	23	29	14	21	13	20	14	20	24	30	22	29
Overaseweg 100 Breda	22	29	39	45	23	30	22	28	23	29	15	21	23	29	14	21	13	20	14	20	24	30	22	29
Overaseweg 110 Breda	23	29	39	45	24	30	22	29	23	30	15	21	23	29	14	21	13	20	14	20	24	30	23	29
Overaseweg 118 Breda	23	29	40	46	24	30	22	29	24	30	15	21	23	29	14	21	13	20	14	20	24	30	23	29
Overaseweg 132 Breda	23	29	42	48	24	30	23	29	24	30	15	21	23	29	15	21	13	20	14	20	24	30	23	29
Overaseweg 134 Breda	23	29	42	48	24	30	23	29	24	30	15	21	23	29	15	21	14	20	14	21	24	30	23	29
Overaseweg 158 Breda	25	31	38	44	26	33	25	31	26	32	15	22	25	31	15	21	13	20	14	20	26	32	25	31
Overaseweg 160 Breda	25	31	38	44	27	33	25	31	26	32	15	22	25	32	14	21	13	20	14	20	26	33	25	32
Overaseweg 162 Breda	25	31	37	43	27	33	25	32	26	33	15	22	26	32	14	21	13	20	14	20	27	33	26	32
Overaseweg 162 Breda	25	31	37	44	27	33	25	32	26	32	15	22	26	32	14	21	13	20	14	20	26	33	25	32
Overaseweg 162 Breda	25	31	38	44	26	33	25	31	26	32	15	21	25	32	14	21	13	20	14	20	26	33	26	32
Overaseweg 166 Breda	25	32	37	43	27	33	26	32	27	33	15	22	26	32	14	21	13	20	14	20	27	33	26	32
Overaseweg 168 Breda	25	31	37	44	27	33	25	32	26	33	15	21	26	32	14	21	13	20	14	20	27	33	26	32
Overaseweg 180 Breda	25	31	38	44	27	33	25	31	26	33	15	21	26	32	14	21	13	20	14	20	26	33	25	32
Overaseweg 186 Breda	26	32	36	42	28	34	27	33	27	34	15	22	27	33	14	21	13	20	14	20	28	34	27	33
Overaseweg 188 Breda	26	33	35	41	29	35	27	33	28	34	15	22	27	34	14	21	13	20	14	20	28	34	27	34
Overaseweg 216 Breda	30	36	32	39	33	39	31	37	33	39	16	23	31	37	14	21	14	20	14	21	32	38	31	38
Overaseweg 230 Breda	32	38	34	40	35	41	34	40	34	41	17	23	33	40	15	21	14	20	14	21	34	40	34	40
Overaseweg 232 Breda	33	39	34	40	36	42	34	41	36	42	17	23	34	40	15	21	14	20	14	21	35	41	34	41
Overaseweg 236 Breda	33	40	35	41	37	43	36	42	37	43	17	24	35	42	15	21	14	20	14	21	36	42	35	42
Overaseweg 238 Breda	34	40	35	41	37	44	36	42	38	44	17	23	36	42	15	21	14	20	14	21	36	42	36	42
Overaseweg 240 Breda	34	40	35	42	38	44	37	43	38	45	17	24	36	43	15	21	14	20	15	21	36	43	36	43
Overaseweg 244 Breda	35	41	36	43	39	45	38	44	40	46	18	24	37	44	15	21	14	21	15	21	37	44	37	44
Overaseweg 244 Breda	35	41	36	42	39	46	37	44	40	46	18	24	37	43	15	21	14	21	15	21	37	43	37	44
Overaseweg 246 Breda	36	42	37	43	40	46	38	45	41	47	18	24	38	44	15	21	14	21	15	21	38	44	38	45
Overaseweg 268 Breda	36	42	36	42	42	48	36	42	43	49	19	25	37	43	15	22	15	21	15	22	38	44	38	44
Overaseweg 270 Breda	36	42	35	42	41	48	36	42	42	48	19	25	36	43	16	22	15	21	15	22	38	44	37	44
Paandijksestraat 1 Rijsbergen	37	43	43	49	37	43	37	43	38	44	40	46	43	49	33	39	33	39	33	39	33	39	41	47
Paandijksestraat 2 Rijsbergen	33	40	39	45	33	39	33	39	39	45	34	41	40	46	29	35	29	35	29	35	29	36	34	40
Paandijksestraat 2 Rijsbergen	33	39	38	44	33	39	33	39	39	45	34	40	40	46	28	34	28	34	28	34	29	35	39	46
Paandijksestraat 4 Rijsbergen	32	38	40	47	32	38	32	38	36	42	34	40	42	48	29	36	29	36	29	36	30	36	34	41
Paandijksestraat 6 Rijsbergen	33	39	40	46	33	39	33	39	37	44	35	41	41	47	29	36	29	36	29	36	30	36	35	41
Paandijksestraat 6 Rijsbergen	33	39	40	46	33	39	33	39	37	44	35	41	41	47	29	36	29	35	29	36	30	36	35	41
Paandijksestraat 8 Rijsbergen	34	40	39	46	33	40	34	40	38	44	35	41	40	47	29	35	29	35	29	35	30	36	35	41
Paandijksestraat 9 Rijsbergen	39	45	42	48	39	45	39	45	39	45	40	46	43	49	39	45	39	45	39	45	39	45	40	46
Paandijksestraat 10 Rijsbergen	35	41	42	48	35	41	35	41	38	44	37	43	42	48	31	37	31	37	31	37	31	37	37	44
Paandijksestraat 10 Rijsbergen	35	41	42	48	35	41	35	41	38	44	37	43	42	48	31	37	31	37	31	37	31	37	37	44
Paandijksestraat 12 Rijsbergen	35	42	42	49	35	42	35	42	38	44	38	44	42	48	31	38	31	38	31	38	32	38	38	44
Paandijksestraat 14 Rijsbergen	37	43	44	50	37	43	37	43	38	44	40	46	43	50	33	40	33	40	33	40	33	40	41	48
Paandijksestraat 16 Rijsbergen	37	44	43	49	37	44	37	44	38	45	41	48	44	50	34	40	34	40	34	40	34	40	43	49
Paandijksestraat 20 Rijsbergen	39	45	42	48	39	45	39	45	39	45	39	45	42	49	38	45	38	45	38	45	38	45	34	41
Pastoor Anssemsstraat 1 Breda	23	29	36	42	24	31	22	29	25	31	16	22	23	30	16	22	14	21	15	21	24	30	23	29
Pastoor Anssemsstraat 3 Breda	23	29	36	42	24	31	23	29	25	31	16	22	23	30	15	22	14	21	15	21	24	30	23	29
Pastoor Anssemsstraat 5 Breda	23	29	36	42	24	31	23	29	25	31	16	22	24	30	15	22	14	20	15	21	24	31	23	29
Pastoor Anssemsstraat 7 Breda	23	29	36	42	25	31	23	29	25	31	16	22	24	30	15	22	14	20	15	21	24	31	23	30
Pastoor Anssemsstraat 9 Breda	23	29	36	43	25	31	23	29	25	31	16	22	24	30	15	21	14	20	15	21	24	31	23	30
Pastoor Anssemsstraat 11 Breda	23	29	36	43	25	31	23	29	25	31	16	22	24	30	15	21	14	20	15	21	25	31	23	30
Pastoor Anssemsstraat 13 Breda	23	30	36	43	25	31	23	29	25	31	16	22	24	30	15	21	14	20	15	21	25	31	24	30
Pastoor Anssemsstraat 15 Breda	23	30	37	43	25	31	23	29	25	31	16	22	24	30	15	21	14	20	15	21	25	31	24	30
Pastoor Lombartsstraat 1 Moerdijk	33	39	28	34	31	37	31	37	31	37	29	35	36	42	34	40	36	43	34	40	34	41	31	37
Pastoor Lombartsstraat 2 Moerdijk	33	39	28	34	31	37	31	37	31	37	29	35	36	42	34	40	36	43	34	40	34	41	31	37
Pastoor Lombartsstraat 3 Moerdijk	33	39	28	34	31	37	31	37	31	37	29	35	36	42	34	40	36	43	34	40	34	41	31	37
Pastoor Lombartsstraat 4 Moerdijk	33	39	28	34	31	37	31	37	31	37	29	35	36	42	34	40	36	43	34	40	34	41	31	37

Bijlage F - Geluidsbelasting

N: Lnight = jaargemiddeld 's nachts (23-7u)
DEN:Lden = jaargemiddeld hele etmaal

Rood: normoverschrijding
Geel: minder dan 5 dB onder de norm

Adres	M1		M2		M3		M4		M5		M6		M7		M8		M9		M10		M11		VKA	
	N	DEN	N	DEN	N	DEN	N	DEN	N	DEN	N	DEN	N	DEN	N	DEN	N	DEN	N	DEN	N	DEN	N	DEN
Pastoor Lombartsstraat 5 Moerdijk	33	39	28	34	31	37	31	37	31	37	29	35	36	42	34	40	36	43	34	40	34	41	31	38
Pastoor Lombartsstraat 6 Moerdijk	33	39	28	34	31	37	31	37	31	37	29	35	36	42	34	40	36	43	34	40	34	41	31	38
Pastoor Lombartsstraat 7 Moerdijk	33	39	28	34	31	37	31	37	31	37	29	35	36	42	34	40	36	43	34	40	34	41	31	38
Pastoor Lombartsstraat 8 Moerdijk	33	39	28	34	31	37	31	37	31	37	29	35	36	42	34	40	36	43	34	40	34	41	31	38
Pastoor Lombartsstraat 9 Moerdijk	33	39	28	34	31	37	31	37	31	37	29	35	36	42	34	40	36	43	34	40	34	41	31	38
Pastoor Lombartsstraat 10 Moerdijk	33	39	28	34	31	37	31	37	31	37	29	35	36	42	34	40	37	43	34	40	34	41	31	38
Pastoor Lombartsstraat 11 Moerdijk	33	39	28	34	31	37	31	37	31	37	29	35	36	42	34	40	37	43	34	40	34	41	31	38
Pastoor Lombartsstraat 12 Moerdijk	33	39	28	34	31	37	31	37	31	37	29	35	36	42	34	40	37	43	34	40	34	41	31	38
Pastoor Lombartsstraat 13 Moerdijk	33	39	28	34	31	37	31	37	31	37	29	35	36	42	34	40	37	43	34	40	34	41	31	38
Pastoor Lombartsstraat 14 Moerdijk	33	39	28	34	31	37	31	37	31	37	29	35	36	42	34	40	37	43	34	40	34	41	31	38
Pastoor Lombartsstraat 15 Moerdijk	33	39	28	34	31	37	31	37	31	37	29	35	36	42	34	40	37	43	34	40	34	41	31	38
Pastoor Lombartsstraat 16 Moerdijk	33	39	28	34	31	37	31	37	31	37	29	35	36	42	34	40	37	43	34	40	34	41	31	38
Pastoor Lombartsstraat 17 Moerdijk	33	39	28	34	31	37	31	37	31	37	29	35	36	42	34	40	37	43	34	40	34	41	31	38
Pastoor Lombartsstraat 18 Moerdijk	33	39	28	34	31	37	31	37	31	37	29	35	36	42	34	40	37	43	34	40	34	41	31	38
Pastoor Lombartsstraat 19 Moerdijk	33	39	28	34	31	37	31	37	31	37	29	35	36	42	34	40	37	43	34	40	35	41	31	38
Pastoor Lombartsstraat 20 Moerdijk	33	39	28	34	31	37	31	37	31	37	29	35	36	42	34	40	37	43	34	40	34	41	31	37
Pastoor Lombartsstraat 21 Moerdijk	33	39	28	34	31	37	31	37	31	37	29	35	36	42	34	40	37	43	34	40	35	41	31	38
Pastoor Lombartsstraat 22 Moerdijk	33	39	28	34	31	37	31	37	31	37	29	35	36	42	34	40	36	43	34	40	34	41	31	37
Pastoor Lombartsstraat 23 Moerdijk	33	39	28	34	31	37	31	37	31	37	29	35	36	42	34	40	37	43	34	40	34	41	31	38
Pastoor Lombartsstraat 24 Moerdijk	33	39	28	34	31	37	31	37	31	37	28	35	36	42	34	40	36	43	34	40	34	41	31	37
Pastoor Lombartsstraat 25 Moerdijk	33	39	28	34	31	37	31	37	31	37	29	35	36	42	34	40	37	43	34	40	34	41	31	38
Pelgrimsdijk 4 Zevenbergen	32	39	32	38	34	40	27	33	27	33	26	32	23	29	27	33	25	31	25	32	24	30	33	39
Pelgrimsdijk 2 Zevenbergschen Hoek	48	54	48	54	46	52	33	40	34	40	29	35	28	35	32	39	28	34	28	34	29	35	25	31
Pelgrimsdijk 7 Zevenbergschen Hoek	33	39	33	39	34	40	27	33	27	33	26	32	23	30	27	33	25	31	25	32	24	31	25	32
Pelgrimsdijk 8 Zevenbergschen Hoek	35	41	35	41	36	43	28	34	28	34	26	33	24	30	28	34	25	32	26	32	25	31	26	33
Pelgrimsdijk 9 Zevenbergschen Hoek	35	41	35	41	36	43	28	34	28	34	26	33	24	30	28	34	25	31	26	32	25	31	26	32
Pelgrimsdijk 10 Zevenbergschen Hoek	35	41	35	41	37	43	28	35	28	35	26	33	24	30	28	34	25	32	26	32	25	31	26	33
Pelgrimsdijk 11 Zevenbergschen Hoek	36	42	35	42	37	43	28	35	28	35	26	33	24	30	28	34	25	32	26	32	25	31	27	33
Plein 1940 1 Zevenbergschen Hoek	35	41	35	41	36	43	36	42	35	41	32	39	25	32	31	37	29	36	30	37	29	35	29	36
Plein 1940 1 Zevenbergschen Hoek	35	41	35	41	36	43	36	42	35	41	32	39	25	32	31	37	29	36	30	37	29	35	29	36
Plein 1940 1 Zevenbergschen Hoek	35	41	35	41	36	43	36	42	35	41	32	39	25	32	31	37	29	36	30	37	29	35	29	36
Plein 1940 1 Zevenbergschen Hoek	35	41	35	41	36	43	36	42	35	41	32	39	25	32	31	37	29	36	30	37	29	35	29	36
Plein 1940 1 Zevenbergschen Hoek	35	41	35	41	36	43	36	42	35	41	32	39	25	32	31	37	29	36	30	37	29	35	29	36
Plein 1940 1 Zevenbergschen Hoek	35	41	35	41	36	43	36	42	35	41	32	39	25	32	31	37	29	36	30	37	28	35	29	36
Plein 1940 1 Zevenbergschen Hoek	35	41	35	41	36	43	36	42	35	41	32	39	25	32	31	37	29	36	30	37	28	35	29	36
Plein 1940 2 Zevenbergschen Hoek	35	41	35	41	37	43	36	42	35	41	32	39	26	32	31	37	29	35	30	36	28	35	29	36
Plein 1940 2 Zevenbergschen Hoek	35	41	35	41	36	43	36	42	35	41	32	39	26	32	31	37	29	35	30	36	28	35	29	36
Plein 1940 2 Zevenbergschen Hoek	35	41	35	41	36	43	36	42	35	41	32	39	26	32	31	37	29	35	30	36	28	35	29	36
Plein 1940 3 Zevenbergschen Hoek	35	41	35	41	37	43	36	42	35	41	32	39	25	32	31	37	29	36	30	37	28	35	29	36
Plein 1940 4 Zevenbergschen Hoek	35	41	35	41	37	43	36	42	35	41	32	39	26	32	31	37	29	35	30	36	28	35	29	36
Plein 1940 5 Zevenbergschen Hoek	35	41	35	41	37	43	36	42	35	41	32	39	25	32	31	37	29	36	30	37	28	35	29	36
Plein 1940 6 Zevenbergschen Hoek	35	41	35	41	37	43	36	42	35	41	32	39	26	32	31	37	29	35	30	36	28	35	29	36
Plein 1940 7 Zevenbergschen Hoek	35	41	35	41	37	43	36	42	35	41	32	39	25	32	31	37	29	36	30	37	28	35	29	36
Plein 1940 8 Zevenbergschen Hoek	35	41	35	41	37	43	36	42	35	41	32	39	26	32	31	37	29	35	30	36	28	35	29	36
Plein 1940 9 Zevenbergschen Hoek	35	41	35	41	37	43	36	42	35	41	32	39	25	32	31	37	29	35	30	37	28	35	29	36
Plein 1940 11 Zevenbergschen Hoek	35	41	35	41	37	43	36	42	35	41	32	39	25	32	31	37	29	35	30	37	28	35	29	36
Ploegschaar 1 Zevenbergschen Hoek	35	42	35	41	36	43	37	43	37	43	34	40	24	30	31	37	30	37	31	38	29	36	28	34
Ploegschaar 2 Zevenbergschen Hoek	36	42	35	42	37	43	37	43	37	43	34	40	24	30	31	37	30	37	31	38	29	36	28	34
Ploegschaar 3 Zevenbergschen Hoek	36	42	35	42	37	43	37	44	37	43	34	40	23	30	31	37	30	37	31	38	29	36	28	34
Ploegschaar 4 Zevenbergschen Hoek	36	42	36	42	37	43	37	44	37	44	34	40	23	30	31	37	30	37	32	38	29	36	28	34
Ploegschaar 5 Zevenbergschen Hoek	36	42	36	42	37	43	37	44	37	44	34	41	23	30	31	37	30	37	32	38	29	36	28	34
Ploegschaar 6 Zevenbergschen Hoek	36	42	36	42	37	43	38	44	37	44	34	41	23	30	31	37	30	37	32	38	29	36	28	34
Ploegschaar 7 Zevenbergschen Hoek	36	43	36	42	37	43	38	44	38	44	34	41	23	30	31	37	30	37	32	38	29	36	28	34
Ploegschaar 8 Zevenbergschen Hoek	36	43	36	42	37	43	38	44	38	44	35	41	23	30	31	37	31	37	32	38	29	36	28	34
Ploegschaar 9 Zevenbergschen Hoek	36	42	36	42	37	43	38	44	37	44	34	41	23	30	31	37	31	37	32	38	29	36	28	34
Ploegschaar 10 Zevenbergschen Hoek	36	42	36	42	37	43	37	44	37	44	34	41	23	30	31	37	30	37	32	38	29	36	28	34
Ploegschaar 11 Zevenbergschen Hoek	36	42	36	42	37	43	37	44	37	44	34	40	23	30	31	37	30	37	32	38	29	36	28	34
Ploegschaar 12 Zevenbergschen Hoek	36	42	35	42	37	43	37	43	37	43	34	40	23	30	31	37	30	37	32	38	29	36	28	34
Ploegschaar 13 Zevenbergschen Hoek	36	42	35	42	36	43	37	43	37	43	34	40	23	30	31	37	30	37	32	38	29	36	28	34
Ploegschaar 14 Zevenbergschen Hoek	36	42	35	41	36	43	37	43	37	43	34	40	23	30	31	37	30	37	31	38	29	36	28	34
Princentuin 1 Breda	18	24	25	32	18	24	17	23	19	26	16	23	17	24	19	25	17	24	19	25	34	40	18	24
Princentuin 1 Breda	18	24	25	32	18	24	17	23	19	26	16	23	17	24	19	25	17	24	19	25	34	41	18	24
Princentuin 1 Breda	18	24	25	32	18	24	17	23	19	26	16	23	17	24	19	25	17	24	19	25	34	40	18	24
Princentuin 1 Breda	18	24	25	32	18	24	17	23	19	26	16	23	17	24	19	25	17	24	19	25	34	41	18	24
Princentuin 1 Breda	18	24	25	32	18	24	17	23	19	26	16	23	17	23	19	25	17	24	19	25	34	41	18	24
Princentuin 1 Breda	18	24	25	32	18	24	17	23	19	26	16	23	17	24	19	25	17	24	19	25	34	41	18	24
Princentuin 1 Breda	18	24	25	32	18	24	17	23	19	26	16	23	17	24	19	25	17	24	19	25	34	40	18	24
Princentuin 1 Breda	18	24	25	32	18	24	17	23	19	26	16	23	17	24	19	25	17	24	19	25	34	40	18	24
Princentuin 4 Breda	18	24	25	32	18	24	17	23	19	26	16	23	17	24	19	25	17	24	19	25	34	40	18	24
Princentuin 5 Breda	18	24	25	32	18	24	17	23	19	26	16	23	17	24	19	25	17	24	19	25	34	40	18	24
Princentuin 6 Breda	18	24	25	32	18	24	17	23	19	26	16	23	17	24	19	25	17	24	19	25	34	40	18	24
Princentuin 7 Breda	18	24	25	32	18	24	17	23	19	26	16	23	17	24	19	25	17	24	19	25	34	40	18	24
Princentuin 8 Breda	18	24	25	32	18	24	17	23	19	26	16	23	17	24	19	25	17	24	19	25	34	40	18	24
Princentuin 9 Breda	18	24	25	32	18	24	17	23	19	26	16	23	17	24	19	25	17	24	19	25	34	40	18	24
Princentuin 10 Breda	18	24	25	32	18	24	17	23	19	26	16	23	17	24	19	25	17	24	19	25	34	40	18	24
Princentuin 11 Breda	18	24	25	32	18	24	17	23	19	26	16	23	17	24	19	25	17	24	19	25	34	40	18	24
Princentuin 12 Breda	18	24	25	32	18	24	17	23	19	26	16	23	17	24	19	25	17	24	19	25	34	40	18	24
Princentuin 13 Breda	18	24	25	32	18	24	17	23	19	26	16	23	17	24	19	25	17	24	19	25	34	40	18	24
Princentuin 14 Breda	18	24	25	32	18	24	17	23	19	26	16	23	17	24	19	25	17	24	19	25	34	41	18	24
Princentuin 15 Breda	18	24	25	32	18	24	17	23	19	26	16	23	17	24	19	25	17	24	19	25	34	41	18	24
Princentuin 16 Breda	18	24	25	32	18	24	17	23	19	26	16	23	17	24	19	25	17	24	19	25	34	41	18	24
Princentuin 17 Breda	18	24	25	32	18	24	17	23	19	26	16	23	17	24	19	25	17	24	19	25	34	41	18	24
Princentuin 18 Breda	18	24	25	32	18	24	17	23	19	26	16	23	17	24	19	25	17	24	19	25	34	41	18	24
Princentuin 19 Breda	18	24	25	32	18	24	17	23	19	26	16	23	17	23	19	25	17	24	19	25	34	41	18	24
Princentuin 20 Breda	18	24	25	32	18	24	17	23	19	26	16	23	17	23	19	25	17	24	19	25	34	41	18	24
Princentuin 21 Breda	18	24	25	32	18	24	17	23	19	26	16	23	17	23	19	25	17	24	19	25	34	41	18	24
Princentuin 22 Breda	18	24	25	32	18	24	17	23	19	26	16	23	17	23	19	26	17	24	19	25	34	41	18	24
Princentuin 23 Breda	18	24	25	31	18	24	17	23	19	26	16	23	17	23	19	26	17	24	19	25	34	41	18	24
Princentuin 24 Breda	18	24	25	31	18	24	17	23	19	26	16	23	17	23	19	26	17	24	19	25	34	41	18	24
Princentuin 25 Breda	18	24	25	31	18	24	17	23	19	26	16	23	17	23	19	26	17	24	19	25	35	41	18	24

Bijlage F - Geluidsbelasting

N: Lnight = jaargemiddeld 's nachts (23-7u)
DEN:Lden = jaargemiddeld hele etmaal

Rood: normoverschrijding
Geel: minder dan 5 dB onder de norm

Adres	M1		M2		M3		M4		M5		M6		M7		M8		M9		M10		M11		VKA	
	N	DEN	N	DEN	N	DEN	N	DEN	N	DEN	N	DEN	N	DEN	N	DEN	N	DEN	N	DEN	N	DEN	N	DEN
Princentuin 26 Breda	18	24	25	31	18	24	17	23	19	26	16	23	17	23	19	26	17	24	19	25	35	41	18	24
Princentuin 27 Breda	18	24	25	31	18	24	17	23	19	26	16	23	17	23	19	26	17	24	19	25	35	41	18	24
Princentuin 28 Breda	18	24	25	31	18	24	17	23	19	26	16	23	17	23	19	26	17	24	19	25	34	41	18	24
Princentuin 29 Breda	18	24	25	31	18	24	17	23	19	26	16	23	17	23	19	26	17	24	19	25	34	41	18	24
Princentuin 30 Breda	18	24	25	31	18	24	17	23	19	26	16	23	17	23	19	26	17	24	19	25	34	41	18	24
Princentuin 31 Breda	18	24	25	31	18	24	17	23	19	26	16	23	17	23	19	26	17	24	19	25	34	41	18	24
Princentuin 32 Breda	18	24	25	32	18	24	17	23	19	26	16	23	17	23	19	26	17	24	19	25	34	41	18	24
Princentuin 33 Breda	18	24	25	32	18	24	17	23	19	26	16	23	17	23	19	26	17	24	19	25	34	40	18	24
Princentuin 34 Breda	18	24	25	32	18	24	17	23	19	26	16	23	17	23	19	26	17	24	19	25	34	40	18	24
Princentuin 35 Breda	18	24	25	32	18	24	17	23	19	26	16	23	17	23	19	26	17	24	19	25	34	41	18	24
Princentuin 36 Breda	18	24	25	32	18	24	17	23	19	26	16	23	17	24	19	25	17	24	19	25	34	40	18	24
Princentuin 37 Breda	18	24	25	32	18	24	17	23	19	26	16	23	17	24	19	25	17	24	19	25	34	40	18	24
Princentuin 38 Breda	18	24	25	32	18	24	17	23	19	26	16	23	17	24	19	25	17	24	19	25	34	40	18	24
Princentuin 39 Breda	18	24	25	32	18	24	17	23	19	26	16	23	17	24	19	25	17	24	19	25	34	40	18	24
Princentuin 40 Breda	18	24	25	32	18	24	17	23	19	26	16	23	17	24	19	25	17	24	19	25	34	40	18	24
Princentuin 41 Breda	18	24	25	32	18	24	17	23	19	26	16	23	17	24	19	25	17	24	19	25	34	40	18	24
Princentuin 42 Breda	18	24	25	32	18	24	17	23	19	26	16	23	17	24	19	25	17	24	19	25	34	40	18	24
Princentuin 43 Breda	18	24	25	32	18	24	17	23	19	26	16	23	17	24	19	25	17	24	19	25	34	40	18	24
Princentuin 44 Breda	18	24	25	32	18	24	17	23	19	26	16	23	17	24	19	25	17	24	19	25	34	40	18	24
Princentuin 45 Breda	18	24	25	32	18	24	17	23	19	26	16	23	17	24	19	25	17	24	19	25	34	40	18	24
Princentuin 46 Breda	18	24	25	32	18	24	17	23	19	26	16	23	17	24	19	25	17	24	19	25	34	41	18	24
Princentuin 47 Breda	18	24	25	32	18	24	17	23	19	26	16	23	17	24	19	25	17	24	19	25	34	41	18	24
Princentuin 48 Breda	18	24	25	32	18	24	17	23	19	26	16	23	17	24	19	25	17	24	19	25	34	41	18	24
Princentuin 49 Breda	18	24	25	32	18	24	17	23	19	26	16	23	17	24	19	25	17	24	19	25	34	41	18	24
Princentuin 50 Breda	18	24	25	32	18	24	17	23	19	26	16	23	17	24	19	25	17	24	19	25	34	41	18	24
Princentuin 51 Breda	18	24	25	32	18	24	17	23	19	26	16	23	17	23	19	25	17	24	19	25	34	41	18	24
Princentuin 52 Breda	18	24	25	32	18	24	17	23	19	26	16	23	17	23	19	25	17	24	19	25	34	41	18	24
Princentuin 53 Breda	18	24	25	32	18	24	17	23	19	26	16	23	17	23	19	25	17	24	19	25	34	41	18	24
Princentuin 54 Breda	18	24	25	32	18	24	17	23	19	26	16	23	17	23	19	26	17	24	19	25	34	41	18	24
Princentuin 55 Breda	18	24	25	32	18	24	17	23	19	26	16	23	17	23	19	26	17	24	19	25	34	41	18	24
Princentuin 56 Breda	18	24	25	31	18	24	17	23	19	26	16	23	17	23	19	26	17	24	19	25	34	41	18	24
Princentuin 57 Breda	18	24	25	31	18	24	17	23	19	26	16	23	17	23	19	26	17	24	19	25	35	41	18	24
Princentuin 58 Breda	18	24	25	31	18	24	17	23	19	26	16	23	17	23	19	26	17	24	19	25	35	41	18	24
Princentuin 59 Breda	18	24	25	31	18	24	17	23	19	26	16	23	17	23	19	26	17	24	19	25	35	41	18	24
Princentuin 60 Breda	18	24	25	31	18	24	17	23	19	26	16	23	17	23	19	26	17	24	19	25	34	41	18	24
Princentuin 61 Breda	18	24	25	31	18	24	17	23	19	26	16	23	17	23	19	26	17	24	19	25	34	41	18	24
Princentuin 62 Breda	18	24	25	31	18	24	17	23	19	26	16	23	17	23	19	26	17	24	19	25	34	41	18	24
Princentuin 63 Breda	18	24	25	32	18	24	17	23	19	26	16	23	17	23	19	26	17	24	19	25	34	41	18	24
Princentuin 64 Breda	18	24	25	32	18	24	17	23	19	26	16	23	17	23	19	26	17	24	19	25	34	40	18	24
Princentuin 65 Breda	18	24	25	32	18	24	17	23	19	26	16	23	17	23	19	26	17	24	19	25	34	40	18	24
Princentuin 66 Breda	18	24	25	32	18	24	17	23	19	26	16	23	17	23	19	26	17	24	19	25	34	40	18	24
Princentuin 67 Breda	18	24	25	32	18	24	17	23	19	26	16	23	17	23	19	26	17	24	19	25	34	41	18	24
Princentuin 68 Breda	18	24	25	32	18	24	17	23	19	26	16	23	17	23	19	25	17	24	19	25	34	41	18	24
Princentuin 69 Breda	18	24	25	32	18	24	17	23	19	26	16	23	17	24	19	25	17	24	19	25	34	41	18	24
Princentuin 70 Breda	18	24	25	32	18	24	17	23	19	26	16	23	17	24	19	25	17	24	19	25	34	41	18	24
Princentuin 71 Breda	18	24	25	32	18	24	17	23	19	26	16	23	17	24	19	25	17	24	19	25	34	40	18	24
Princentuin 72 Breda	18	24	25	32	18	24	17	23	19	26	16	23	17	24	19	25	17	24	19	25	34	41	18	24
Princentuin 73 Breda	18	24	25	32	18	24	17	23	19	26	16	23	17	24	19	25	17	24	19	25	34	40	18	24
Princentuin 74 Breda	18	24	25	32	18	24	17	23	19	26	16	23	17	24	19	25	17	24	19	25	34	41	18	24
Princentuin 75 Breda	18	24	25	32	18	24	17	23	19	26	16	23	17	24	19	25	17	24	19	25	34	41	18	24
Princentuin 76 Breda	18	24	25	32	18	24	17	23	19	26	16	23	17	23	19	25	17	24	19	25	34	41	18	24
Princentuin 76 Breda	18	24	25	32	18	24	17	23	19	26	16	23	17	23	19	25	17	24	19	25	34	41	18	24
Princentuin 77 Breda	18	24	25	31	18	24	17	23	19	25	16	22	17	23	19	25	17	23	18	25	35	41	18	24
Princentuin 78 Breda	18	24	25	31	18	24	17	23	19	25	16	22	17	23	19	25	17	23	18	25	35	41	18	24
Princentuin 79 Breda	18	24	25	31	18	24	17	23	19	25	16	22	17	23	19	25	17	23	18	24	35	41	18	24
Princentuin 80 Breda	18	24	25	31	18	24	17	23	19	25	16	22	17	23	19	25	17	23	18	25	35	41	18	24
Princentuin 81 Breda	18	24	25	31	18	24	17	23	19	25	16	22	17	23	19	25	17	23	18	24	35	42	18	24
Princentuin 82 Breda	18	24	25	31	18	24	17	23	19	25	16	22	17	23	19	25	17	23	18	24	35	41	18	24
Princentuin 83 Breda	18	24	25	31	18	24	17	23	19	25	16	22	17	23	19	25	17	23	18	24	35	41	18	24
Princentuin 84 Breda	18	24	25	31	18	24	17	23	19	25	16	22	17	23	19	25	17	23	18	25	35	41	18	24
Princentuin 85 Breda	18	24	25	31	18	24	17	23	19	25	16	22	17	23	19	25	17	23	18	24	35	42	18	24
Princentuin 86 Breda	18	24	25	31	18	24	17	23	19	25	16	22	17	23	19	25	17	23	18	24	35	41	18	24
Princentuin 87 Breda	18	24	25	31	18	24	17	23	19	25	16	22	17	23	19	25	17	23	18	25	35	41	18	24
Princentuin 88 Breda	18	24	25	31	18	24	17	23	19	25	16	22	17	23	19	25	17	23	18	25	35	41	18	24
Princentuin 89 Breda	18	24	25	31	18	24	17	23	19	25	16	22	17	23	19	25	17	23	18	24	35	41	18	24
Princentuin 90 Breda	18	24	25	31	18	24	17	23	19	25	16	22	17	23	19	25	17	23	18	24	35	41	18	24
Princentuin 91 Breda	18	24	25	31	18	24	17	23	19	25	16	22	17	23	19	25	17	23	18	24	35	42	18	24
Princentuin 92 Breda	18	24	25	31	18	24	17	23	19	25	16	22	17	23	19	25	17	23	18	24	35	41	18	24
Princentuin 93 Breda	18	24	25	31	18	24	17	23	19	25	16	22	17	23	19	25	17	23	18	25	35	41	18	24
Princentuin 94 Breda	18	24	25	31	18	24	17	23	19	25	16	22	17	23	19	25	17	23	18	24	35	42	18	24
Princentuin 95 Breda	18	24	25	31	18	24	17	23	19	25	16	22	17	23	19	25	17	23	18	24	35	42	18	24
Princentuin 96 Breda	18	24	25	31	18	24	17	23	19	25	16	22	17	23	19	25	17	23	18	24	35	42	18	24
Princentuin 97 Breda	18	24	25	31	18	24	17	23	19	25	16	22	17	23	19	25	17	23	18	24	35	42	18	24
Princentuin 98 Breda	18	24	25	31	18	24	17	23	19	25	16	22	17	23	19	25	17	23	18	24	35	42	18	24
Princentuin 99 Breda	18	24	25	31	18	24	17	23	19	25	16	22	17	23	19	25	17	23	18	24	35	41	18	24
Princentuin 100 Breda	18	24	25	31	18	24	17	23	19	25	16	22	17	23	19	25	17	23	18	24	35	42	18	24
Princentuin 101 Breda	18	24	25	31	18	24	17	23	19	25	16	22	17	23	19	25	17	23	18	24	35	42	18	24
Princentuin 102 Breda	18	24	25	31	18	24	17	23	19	25	16	22	17	23	19	25	17	23	18	24	35	42	18	24
Princentuin 103 Breda	18	24	25	31	18	24	17	23	19	25	16	22	17	23	19	25	17	23	18	24	35	42	18	24
Princentuin 104 Breda	18	24	25	31	18	24	17	23	19	25	16	22	17	23	19	25	17	23	18	24	35	42	18	24
Princentuin 105 Breda	18	24	25	31	18	24	17	23	19	25	16	22	17	23	19	25	17	23	18	24	35	42	18	24
Princentuin 106 Breda	18	24	25	31	18	24	17	23	19	25	16	22	17	23	19	25	17	23	18	24	35	42	18	24
Princentuin 107 Breda	18	24	25	31	18	24	17	23	19	25	16	22	17	23	19	25	17	23	18	24	35	42	18	24
Princentuin 108 Breda	18	24	25	31	18	24	17	23	19	25	16	22	17	23	19	25	17	23	18	24	35	42	18	24
Princentuin 109 Breda	18	24	25	31	18	24	17	23	19	25	16	22	17	23	19	25	17	23	18	24	35	42	18	24
Princentuin 110 Breda	18	24	25	31	18	24	17	23	19	25	16	22	17	23	19	25	17	23	18	24	35	42	18	24
Princentuin 111 Breda	18	24	25	31	18	24	17	23	19	25	16	22	17	23	19	25	17	23	18	24	35	41	18	24
Princentuin 112 Breda	18	24	25	31	18	24	17	23	19	25	16	22	17	23	19	25	17	23	18	24	35	41	18	24
Princentuin 113 Breda	18	24	25	31	18	24	17	23	19	25	16	22	17	23	19	25	17	23	18	24	35	41	18	24
Princentuin 114 Breda	18	24	25	31	18	24	17	23	19	25	16	22	17	23	19	25	17	23	18	24	35	41	18	24

Bijlage F - Geluidsbelasting

N: Lnight = jaargemiddeld 's nachts (23-7u)
DEN:Lden = jaargemiddeld hele etmaal

Rood: normoverschrijding
Geel: minder dan 5 dB onder de norm

Adres	M1		M2		M3		M4		M5		M6		M7		M8		M9		M10		M11		VKA	
	N	DEN	N	DEN	N	DEN	N	DEN	N	DEN	N	DEN	N	DEN	N	DEN	N	DEN	N	DEN	N	DEN	N	DEN
Princentuin 115 Breda	18	24	25	31	18	24	17	23	19	25	16	22	17	23	19	25	17	23	18	24	35	41	18	24
Princentuin 116 Breda	18	24	25	31	18	24	17	23	19	25	16	22	17	23	19	25	17	23	18	24	35	41	18	24
Princentuin 117 Breda	18	24	25	31	18	24	17	23	19	25	16	22	17	23	19	25	17	23	18	24	35	41	18	24
Princentuin 118 Breda	18	24	25	31	18	24	17	23	19	25	16	22	17	23	19	25	17	23	18	24	35	41	18	24
Princentuin 119 Breda	18	24	25	31	18	24	17	23	19	25	16	22	17	23	19	25	17	23	18	24	35	41	18	24
Princentuin 120 Breda	18	24	25	31	18	24	17	23	19	25	16	22	17	23	19	25	17	23	18	24	35	41	18	24
Princentuin 121 Breda	18	24	25	31	18	24	17	23	19	25	16	22	17	23	19	25	17	23	18	24	35	41	18	24
Princentuin 122 Breda	18	24	25	31	18	24	17	23	19	25	16	22	17	23	19	25	17	23	18	24	35	41	18	24
Princentuin 123 Breda	18	24	25	31	18	24	17	23	19	25	16	22	17	23	19	25	17	23	18	24	35	41	18	24
Princentuin 124 Breda	18	24	25	31	18	24	17	23	19	25	16	22	17	23	19	25	17	23	18	24	35	41	18	24
Princentuin 125 Breda	18	24	25	31	18	24	17	23	19	25	16	22	17	23	19	25	17	23	18	24	35	41	18	24
Princentuin 126 Breda	18	24	25	31	18	24	17	23	19	25	16	22	17	23	19	25	17	23	18	24	35	41	18	24
Princentuin 127 Breda	18	24	25	31	18	24	17	23	19	25	16	22	17	23	19	25	17	23	18	24	35	41	18	24
Randweg 2 Prinsenbeek	28	34	34	41	28	34	28	34	30	37	34	40	13	19	36	42	35	41	35	42	27	33	33	39
Randweg 2 Prinsenbeek	28	34	35	41	28	34	27	34	30	37	33	40	13	19	36	42	35	41	35	42	27	33	33	40
Reedijk 2 Lage Zwaluwe	36	42	33	39	34	40	33	40	37	43	34	40	38	44	36	43	36	42	37	44	38	44	35	42
Rijsbergsebaan 1 Breda	33	40	33	39	32	38	33	39	40	46	31	37	37	44	21	28	21	28	21	28	31	38	30	36
Rijsbergsebaan 3 Breda	33	40	33	39	32	38	33	39	40	47	30	37	37	44	21	27	21	27	21	27	32	38	34	41
Rijsbergsebaan 5 Breda	35	42	33	39	32	38	35	41	42	48	28	34	38	45	20	27	20	26	20	27	35	42	30	36
Rijsbergsebaan 7 Breda	36	43	33	39	32	38	36	42	43	49	27	33	39	45	20	26	20	26	20	26	36	43	34	40
Rijsbergsebaan 9 Breda	37	43	33	40	32	39	37	43	43	49	26	32	39	45	19	26	19	25	19	26	38	44	30	36
Rijsbergsebaan 11 Breda	38	44	34	40	33	39	38	44	42	49	26	32	39	45	19	25	19	25	19	25	38	45	31	37
Rijsbergsebaan 13 Breda	39	45	34	41	33	40	40	46	43	49	25	32	39	45	19	25	19	25	19	25	40	46	30	37
Rijsbergsebaan 15 Breda	43	50	44	50	40	47	42	48	46	53	22	28	45	51	17	23	17	23	17	23	45	51	31	37
Rijsbergsebaan 17 Breda	43	49	46	52	42	49	41	48	45	52	22	28	44	50	17	23	16	23	16	23	47	54	31	37
Rijsbergsebaan 2 Galder	37	44	37	44	37	43	37	43	39	45	37	43	40	46	22	29	22	29	22	29	27	34	29	36
Rijsbergsebaan 4 Galder	37	43	37	43	37	43	37	43	39	45	37	43	39	45	22	29	22	29	22	29	28	34	31	38
Rijsbergsebaan 6 Galder	35	41	35	41	34	40	34	41	39	45	34	40	37	43	22	28	22	28	22	28	29	35	30	36
Rijsbergsebaan 8 Galder	34	40	34	40	33	40	34	40	39	46	33	39	37	43	22	28	22	28	22	28	30	36	32	38
Rijsbergsebaan 10 Galder	33	40	32	39	31	38	33	39	40	46	29	36	37	43	21	27	21	27	21	27	33	39	31	38
Rijsbergsebaan 12 Galder	34	41	32	39	31	38	34	40	41	47	28	35	38	44	20	26	20	26	20	26	34	41	38	44
Rijsbergsebaan 14 Galder	38	44	34	40	33	39	38	44	42	48	26	32	38	45	19	26	19	25	19	26	39	45	32	38
Rijsbergsebaan 16 Galder	38	45	34	40	33	39	39	45	42	48	26	32	38	44	19	25	19	25	19	25	39	46	40	47
Rijsbergsebaan 18 Galder	38	44	34	40	33	39	38	44	41	47	26	32	37	44	19	25	19	25	19	25	39	45	32	38
Rijsbergsebaan 20 Galder	37	43	34	40	33	39	37	43	40	46	26	32	37	43	19	25	19	25	19	25	38	44	31	38
Rijsbergseweg 258 Breda	20	26	37	44	21	27	20	26	22	28	15	21	21	27	15	21	14	20	15	21	22	28	20	26
Rijsbergseweg 259 Breda	20	26	37	44	21	28	20	26	22	28	14	21	21	27	15	21	14	20	15	21	22	28	20	26
Rijsbergseweg 273 Breda	21	27	37	43	22	28	20	27	22	28	15	21	21	27	15	21	14	20	15	21	22	29	21	27
Rijsbergseweg 276 Breda	20	27	37	43	21	28	20	26	22	28	15	21	21	27	15	21	14	20	15	21	22	28	20	27
Rijsbergseweg 278 Breda	20	27	37	43	21	28	20	26	22	28	15	21	21	27	15	21	14	20	15	21	22	28	20	27
Rijsbergseweg 283 Breda	21	28	38	44	23	29	21	27	23	29	15	21	22	28	15	21	13	20	14	20	23	29	21	28
Rijsbergseweg 286 Breda	20	27	37	43	22	28	20	26	22	28	15	21	21	27	15	21	14	20	15	21	22	28	20	27
Rijsbergseweg 287 Breda	21	27	37	43	22	28	20	27	22	29	15	21	21	27	15	21	14	20	14	21	22	29	21	27
Rijsbergseweg 288 Breda	20	27	36	43	22	28	20	26	22	29	15	21	21	27	15	21	14	20	15	21	22	29	21	27
Rijsbergseweg 289 Breda	21	27	37	43	22	28	20	27	22	29	15	21	21	28	15	21	14	20	14	21	22	29	21	27
Rijsbergseweg 291 Breda	21	27	37	43	22	28	20	27	22	29	15	21	21	28	15	21	14	20	15	21	22	29	21	27
Rijsbergseweg 300 Breda	21	27	36	43	22	28	20	26	22	29	15	21	21	27	15	21	14	20	14	21	22	29	21	27
Rijsbergseweg 304 Breda	21	27	36	42	22	28	20	27	22	29	15	21	21	28	15	21	14	20	14	21	22	29	21	27
Rijsbergseweg 334 Breda	22	28	36	42	23	30	22	28	24	30	15	22	23	29	15	21	14	20	15	21	23	30	22	28
Rijsbergseweg 336 Breda	22	28	36	42	23	30	22	28	24	30	15	22	23	29	15	21	14	20	15	21	23	30	22	28
Rijsbergseweg 347 Breda	22	29	36	42	24	30	22	28	24	31	16	22	23	29	15	22	14	21	15	21	24	30	23	29
Rijsbergseweg 348 Breda	22	28	36	42	23	30	22	28	24	30	15	21	22	29	15	21	14	20	14	21	23	30	22	28
Rijsbergseweg 356 Breda	22	28	35	42	23	29	21	28	23	30	15	21	22	29	15	21	14	20	14	21	23	30	22	28
Rijsbergseweg 360 Breda	22	28	35	41	23	29	21	28	23	30	15	21	22	29	15	21	14	20	14	21	23	29	22	28
Rijsbergseweg 369 Breda	23	29	35	42	24	30	22	29	24	31	16	22	23	30	15	22	14	21	15	21	24	30	23	29
Rijsbergseweg 390 Breda	22	28	35	41	23	29	21	28	23	30	15	21	22	28	15	21	14	20	14	21	23	29	22	28
Rijsbergseweg 400 Breda	22	29	35	41	24	30	22	28	24	30	15	21	23	29	15	21	14	20	14	21	24	30	23	29
Rijsbergseweg 444 Breda	22	28	33	39	23	30	22	28	24	30	15	21	23	29	15	21	14	20	14	21	23	29	22	28
Rijsbergseweg 446 Breda	22	28	33	39	23	30	22	28	24	30	15	21	23	29	15	21	14	20	14	21	23	29	22	28
Ringweg 1 Langeweg	33	39	32	38	33	40	32	38	34	40	36	42	16	23	35	41	33	40	35	41	32	38	29	36
Ringweg 3 Langeweg	33	39	32	38	33	40	32	38	34	40	36	42	16	23	35	42	33	40	35	42	32	38	29	36
Ringweg 5 Langeweg	33	39	32	38	33	40	32	38	34	40	36	42	17	23	35	42	33	40	35	42	32	39	29	36
Ringweg 6 Langeweg	33	39	32	38	33	39	32	38	33	40	36	42	16	23	35	41	33	39	35	41	32	38	29	35
Ringweg 7 Langeweg	33	40	32	38	34	40	32	39	34	40	36	42	17	23	35	42	33	40	35	42	32	39	29	36
Ringweg 7 Langeweg	33	40	32	38	33	40	32	38	34	40	36	42	17	23	35	42	33	40	35	42	32	39	29	36
Ringweg 7 Langeweg	33	40	32	38	33	40	32	38	34	40	36	42	17	23	35	42	33	40	35	42	32	39	29	36
Ringweg 8 Langeweg	33	39	32	38	33	39	32	38	33	40	36	42	16	23	35	41	33	39	35	41	32	38	29	35
Ringweg 9 Langeweg	33	39	32	38	33	40	32	38	34	40	36	42	17	23	35	41	33	40	35	41	32	38	29	36
Ringweg 10 Langeweg	33	39	32	38	33	39	32	38	33	40	36	42	17	23	35	41	33	39	35	41	32	38	29	35
Ringweg 11 Langeweg	33	39	32	38	33	40	32	38	34	40	36	42	17	23	35	41	33	39	35	41	32	38	29	36
Ringweg 12 Langeweg	33	39	32	38	33	39	32	38	33	40	36	42	17	23	35	41	33	39	35	41	32	38	29	35
Ringweg 13 Langeweg	33	39	32	38	33	40	32	38	34	40	36	42	17	23	35	41	33	39	35	41	32	38	29	35
Ringweg 14 Langeweg	33	39	32	38	33	39	32	38	33	40	36	42	17	23	35	41	33	39	35	41	32	38	29	35
Ringweg 15 Langeweg	33	39	32	38	33	40	32	38	34	40	36	42	17	23	35	41	33	39	35	41	32	38	29	35
Ringweg 16 Langeweg	33	39	32	38	33	39	32	38	33	40	36	42	17	23	35	41	33	39	35	41	32	38	29	35
Ringweg 17 Langeweg	33	39	32	38	33	40	32	38	34	40	36	42	17	23	35	41	33	39	35	41	32	38	29	35
Ringweg 18 Langeweg	33	39	32	38	33	39	32	38	33	39	35	42	17	23	34	41	33	39	34	41	31	38	29	35
Ringweg 19 Langeweg	33	39	32	38	33	40	32	38	34	40	36	42	17	23	35	41	33	39	35	41	32	38	29	35
Ringweg 20 Langeweg	33	39	32	38	33	39	31	38	33	39	35	42	17	23	34	41	33	39	34	41	31	38	29	35
Ringweg 21 Langeweg	33	39	32	38	33	39	32	38	33	40	36	42	17	23	35	41	33	39	35	41	32	38	29	35
Ringweg 22 Langeweg	33	39	31	38	33	39	31	38	33	39	35	42	17	23	34	41	32	39	34	41	31	38	28	35
Ringweg 23 Langeweg	33	39	32	38	33	39	32	38	33	40	36	42	17	23	35	41	33	39	35	41	32	38	29	35
Ringweg 24 Langeweg	33	39	31	38	33	39	31	38	33	39	35	42	17	23	34	41	32	39	34	41	31	38	28	35
Ringweg 25 Langeweg	33	39	32	38	33	39	32	38	33	40	36	42	17	23	35	41	33	39	35	41	32	38	29	35
Ringweg 26 Langeweg	32	39	31	37	32	39	31	37	33	39	35	41	17	23	34	40	32	38	34	40	31	37	28	35
Ringweg 27 Langeweg	33	39	32	38	33	39	32	38	33	40	35	42	17	23	34	41	33	39	35	41	31	38	29	35
Ringweg 28 Langeweg	32	39	31	37	32	39	31	37	33	39	35	41	17	23	34	40	32	38	34	40	31	37	28	35
Ringweg 29 Langeweg	33	39	32	38	33	39	32	38	33	39	35	42	17	23	34	41	33	39	34	41	31	38	29	35
Ringweg 30 Langeweg	32	38	31	37	32	39	31	37	33	39	35	41	17	23	34	40	32	38	34	40	31	37	28	34
Ringweg 31 Langeweg	33	39	32	38	33	39	31	38	33	39	35	42	17	23	34	41	33	39	34	41	31	38	29	35

Bijlage F - Geluidsbelasting

N: Lnight = jaargemiddeld 's nachts (23-7u)
DEN:Lden = jaargemiddeld hele etmaal

Rood: normoverschrijding
Geel: minder dan 5 dB onder de norm

Adres	M1		M2		M3		M4		M5		M6		M7		M8		M9		M10		M11		VKA	
	N	DEN	N	DEN	N	DEN	N	DEN	N	DEN	N	DEN	N	DEN	N	DEN	N	DEN	N	DEN	N	DEN	N	DEN
Ringweg 32 Langeweg	32	38	31	37	32	39	31	37	33	39	35	41	17	23	34	40	32	38	34	40	31	37	28	34
Ringweg 33 Langeweg	33	39	31	38	33	39	31	38	33	39	35	42	17	23	34	41	32	39	34	41	31	38	28	35
Ringweg 34 Langeweg	32	38	31	37	32	39	31	37	33	39	35	41	17	23	34	40	32	38	34	40	31	37	28	34
Ringweg 35 Langeweg	32	39	31	38	33	39	31	38	33	39	35	42	17	23	34	40	32	39	34	40	31	37	28	35
Ringweg 36 Langeweg	32	38	31	37	32	39	31	37	33	39	35	41	17	23	34	40	32	38	34	40	31	37	28	34
Ringweg 37 Langeweg	32	39	31	38	33	39	31	38	33	39	35	41	17	23	34	40	32	39	34	40	31	37	28	35
Ringweg 38 Langeweg	32	38	31	37	32	39	31	37	32	39	35	41	17	23	34	40	32	38	34	40	31	37	28	34
Ringweg 39 Langeweg	32	39	31	38	33	39	31	38	33	39	35	41	17	23	34	40	32	39	34	40	31	37	28	35
Ringweg 40 Langeweg	32	38	31	37	32	39	31	37	32	39	35	41	17	23	34	40	32	38	34	40	31	37	28	34
Ringweg 41 Langeweg	32	39	31	38	33	39	31	37	33	39	35	41	17	23	34	40	32	39	34	40	31	37	28	35
Ringweg 43 Langeweg	32	39	31	38	33	39	31	37	33	39	35	41	17	23	34	40	32	38	34	40	31	37	28	34
Ringweg 45 Langeweg	32	39	31	37	33	39	31	37	33	39	35	41	17	23	34	40	32	38	34	40	31	37	28	34
Roskam 36 Breda	19	25	34	40	20	26	18	25	20	27	16	22	19	25	17	24	16	22	17	23	24	31	19	25
Roskam 36 Breda	19	25	34	40	20	26	18	25	20	27	15	22	19	25	17	24	16	22	17	23	24	31	19	25
Scarletstraat 2 Breda	16	23	22	28	16	23	16	22	18	24	16	22	15	22	18	25	17	23	18	24	32	39	17	23
Scarletstraat 4 Breda	16	23	22	28	16	23	16	22	18	24	16	22	15	22	18	25	17	23	18	24	32	39	17	23
Scarletstraat 6 Breda	16	23	22	29	16	23	16	22	18	24	16	22	15	22	18	25	17	23	18	24	32	38	17	23
Scarletstraat 7 Breda	16	23	22	29	16	23	16	22	18	24	16	22	15	22	18	25	17	23	18	24	33	39	17	23
Scarletstraat 8 Breda	16	23	22	29	16	23	16	22	18	24	16	22	15	22	18	25	17	23	18	24	32	38	17	23
Scarletstraat 9 Breda	16	23	22	29	16	23	16	22	18	24	16	22	15	22	18	25	17	23	18	24	33	39	17	23
Scarletstraat 10 Breda	17	23	22	29	16	23	16	22	18	24	16	22	15	22	19	25	17	23	18	24	33	39	17	23
Scarletstraat 11 Breda	16	23	22	28	16	23	16	22	18	24	16	22	15	22	18	25	17	23	18	24	33	40	17	23
Scarletstraat 12 Breda	16	23	22	29	16	23	16	22	18	24	16	22	15	22	19	25	17	23	18	24	33	39	17	23
Scarletstraat 13 Breda	16	23	22	28	16	23	16	22	18	24	16	22	15	21	18	25	17	23	18	24	33	39	17	23
Scarletstraat 14 Breda	17	23	22	29	16	23	16	22	18	24	16	22	15	22	19	25	17	23	18	24	33	39	17	23
Schalkeveld 5 Breda	23	29	37	43	25	31	23	29	25	31	15	22	23	30	16	22	14	21	15	21	24	31	23	29
Schalkeveld 7 Breda	23	29	36	43	25	31	23	29	25	31	15	22	24	30	16	22	14	21	15	21	24	31	23	29
Schalkeveld 9 Breda	23	29	36	42	25	31	23	29	25	31	15	22	24	30	16	22	14	21	15	21	24	31	23	29
Schalkeveld 11 Breda	23	29	36	43	25	31	23	29	25	31	16	22	24	30	16	22	14	21	15	22	24	31	23	30
Schalkeveld 12 Breda	23	29	37	43	25	31	23	29	25	31	16	22	24	30	16	22	14	21	15	22	25	31	23	30
Schalkeveld 13 Breda	23	29	36	43	25	31	23	29	25	31	16	22	24	30	16	22	14	21	15	22	25	31	23	30
Schalkeveld 15 Breda	23	29	36	43	25	31	23	29	25	31	16	22	24	30	16	22	14	21	15	22	25	31	23	30
Schalkeveld 17 Breda	23	29	36	43	25	31	23	29	25	31	15	22	24	30	16	22	14	21	15	21	25	31	23	30
Schalkeveld 19 Breda	23	29	36	43	25	31	23	29	25	31	15	22	24	30	16	22	14	21	15	21	25	31	23	30
Schalkeveld 21 Breda	23	29	36	43	25	31	23	29	25	31	15	22	23	30	16	22	14	21	15	21	24	31	23	29
Schalkeveld 23 Breda	23	29	36	42	24	31	23	29	24	31	15	22	23	30	16	22	14	21	15	21	24	31	23	29
Schalkeveld 25 Breda	23	29	36	42	24	31	23	29	24	31	15	22	23	30	16	22	14	21	15	21	24	31	23	29
Schalkeveld 32 Breda	23	30	36	43	25	31	23	30	25	31	16	22	24	30	16	22	14	21	15	22	25	31	24	30
Schalkeveld 33 Breda	23	29	36	42	24	31	23	29	24	31	15	22	23	30	16	22	14	21	15	21	24	30	23	29
Schalkeveld 34 Breda	23	29	36	42	25	31	23	29	25	31	16	22	24	30	16	22	14	21	15	22	25	31	23	30
Schalkeveld 35 Breda	23	29	36	42	24	30	22	29	24	31	15	22	23	29	16	22	14	21	15	22	24	30	23	29
Schalkeveld 36 Breda	23	29	36	42	25	31	23	29	25	31	16	22	24	30	16	22	14	21	15	22	24	31	23	30
Schalkeveld 37 Breda	23	29	35	42	24	30	22	29	24	31	15	22	23	29	16	22	14	21	15	22	24	30	23	29
Schalkeveld 39 Breda	22	29	35	42	24	30	22	29	24	30	15	22	23	29	16	22	14	21	15	22	24	30	23	29
Schalkeveld 41 Breda	22	29	35	42	24	30	22	29	24	30	15	22	23	29	16	22	14	21	15	22	24	30	23	29
Schenkeldijk 2 Zevenbergen	31	38	31	37	34	40	31	37	30	37	32	39	19	25	28	35	27	33	29	35	26	32	24	30
Schokkerstraat 1 Moerdijk	32	38	27	33	30	36	31	37	31	37	28	34	36	42	34	40	35	42	33	39	34	40	31	37
Schokkerstraat 2 Moerdijk	32	38	27	34	30	37	31	37	31	37	28	34	36	42	34	40	36	42	33	39	34	40	31	37
Schokkerstraat 3 Moerdijk	32	38	27	33	30	36	31	37	31	37	28	34	36	42	34	40	35	42	33	39	34	40	31	37
Schokkerstraat 4 Moerdijk	32	38	27	34	30	36	31	37	31	37	28	34	36	42	34	40	36	42	33	39	34	40	31	37
Schokkerstraat 5 Moerdijk	32	38	27	33	30	36	31	37	30	37	28	34	36	42	34	40	35	42	33	39	34	40	31	37
Schokkerstraat 6 Moerdijk	32	38	28	34	30	37	31	37	31	37	28	34	36	42	34	40	36	42	33	39	34	40	31	37
Schokkerstraat 7 Moerdijk	32	38	27	33	30	36	31	37	30	37	28	34	36	42	34	40	35	42	33	39	34	40	31	37
Schokkerstraat 9 Moerdijk	32	38	27	33	30	36	31	37	30	37	28	34	36	42	34	40	35	42	33	39	34	40	31	37
Schokkerstraat 11 Moerdijk	32	38	27	33	30	36	30	37	30	37	28	34	36	42	34	40	35	42	33	39	34	40	31	37
Schokkerstraat 13 Moerdijk	31	38	27	33	30	36	30	37	30	37	28	34	35	42	34	40	35	41	33	39	34	40	31	37
Schokkerstraat 14 Moerdijk	32	38	28	34	30	37	31	37	31	37	28	35	36	42	34	40	36	42	33	39	34	40	31	37
Schokkerstraat 15 Moerdijk	31	38	27	33	30	36	30	37	30	37	28	34	35	42	33	40	35	41	32	39	33	40	31	37
Schokkerstraat 16 Moerdijk	32	38	28	34	30	37	31	37	31	37	28	35	36	42	34	41	36	42	33	40	34	41	31	38
Schokkerstraat 17 Moerdijk	31	38	27	33	30	36	30	37	30	37	28	34	35	42	34	40	35	41	33	39	33	40	31	37
Schokkerstraat 18 Moerdijk	32	39	28	34	31	37	31	37	31	37	28	35	36	42	34	41	36	42	33	40	34	41	31	38
Schokkerstraat 19 Moerdijk	32	38	27	34	30	36	30	37	30	37	28	34	35	42	34	40	35	42	33	39	34	40	31	37
Schokkerstraat 20 Moerdijk	32	38	28	34	30	37	31	37	31	37	28	35	36	42	34	40	36	42	33	39	34	40	31	37
Schokkerstraat 21 Moerdijk	32	38	27	34	30	36	30	37	30	37	28	34	35	42	34	40	35	42	33	39	34	40	31	37
Schokkerstraat 22 Moerdijk	32	38	28	34	30	37	31	37	31	37	28	35	36	42	34	40	36	42	33	39	34	40	31	37
Schokkerstraat 23 Moerdijk	32	38	27	34	30	36	30	37	30	37	28	34	35	42	34	40	35	42	33	39	34	40	31	37
Schokkerstraat 24 Moerdijk	32	38	28	34	30	37	31	37	31	37	28	34	36	42	34	40	36	42	33	39	34	40	31	37
Schokkerstraat 25 Moerdijk	32	38	27	34	30	36	30	37	30	37	28	34	35	42	34	40	35	42	33	39	34	40	31	37
Schokkerstraat 26 Moerdijk	32	38	27	34	30	36	31	37	31	37	28	34	36	42	34	40	36	42	33	39	34	40	31	37
Schokkerstraat 27 Moerdijk	32	38	27	34	30	36	30	37	30	37	28	34	35	42	34	40	35	42	33	39	34	40	31	37
Schokkerstraat 28 Moerdijk	32	38	27	34	30	36	31	37	30	37	28	34	36	42	34	40	35	42	33	39	34	40	31	37
Schokkerstraat 29 Moerdijk	32	38	27	34	30	36	30	37	30	37	28	34	35	42	33	40	35	42	33	39	34	40	31	37
Schokkerstraat 31 Moerdijk	31	38	27	33	30	36	30	36	30	36	28	34	35	41	33	40	35	41	32	39	33	40	30	37
Schokkerstraat 33 Moerdijk	31	38	27	33	30	36	30	36	30	36	28	34	35	41	33	40	35	41	32	39	33	40	30	37
Schokkerstraat 33 Moerdijk	32	38	27	33	30	36	30	37	30	36	28	34	35	41	33	40	35	41	32	39	33	40	30	37
Schokkerstraat 33 Moerdijk	31	38	27	33	30	36	30	36	30	36	28	34	35	41	33	40	35	41	32	39	33	40	30	37
Schokkerstraat 35 Moerdijk	31	38	27	33	30	36	30	36	30	36	28	34	35	41	33	40	35	41	32	39	33	40	30	37
Schokkerstraat 35 Moerdijk	31	38	27	33	30	36	30	36	30	36	28	34	35	41	33	40	35	41	32	39	33	40	30	37
Schokkerstraat 35 Moerdijk	31	38	27	33	30	36	30	36	30	36	28	34	35	41	33	40	35	41	32	39	33	40	30	37
Schokkerstraat 35 Moerdijk	32	38	27	33	30	36	30	37	30	37	28	34	35	41	33	40	35	41	32	39	33	40	31	37
Schokkerstraat 37 Moerdijk	31	38	27	33	30	36	30	36	30	36	28	34	35	41	33	39	35	41	32	39	33	40	30	37
Schokkerstraat 37 Moerdijk	31	38	27	33	30	36	30	36	30	36	28	34	35	41	33	40	35	41	32	39	33	40	30	37
Schokkerstraat 37 Moerdijk	31	38	27	33	30	36	30	36	30	36	28	34	35	41	33	40	35	41	32	39	33	40	30	37
Schokkerstraat 38 Moerdijk	32	38	27	34	30	36	30	37	30	37	28	34	35	42	34	40	35	42	33	39	34	40	31	37
Schokkerstraat 39 Moerdijk	32	38	27	34	30	36	30	37	30	37	28	34	35	42	33	40	35	42	33	39	34	40	31	37
Schokkerstraat 40 Moerdijk	32	38	27	34	30	36	30	37	30	37	28	34	36	42	34	40	35	42	33	39	34	40	31	37
Schokkerstraat 41 Moerdijk	32	38	27	34	30	36	30	37	30	37	28	34	35	42	34	40	35	42	33	39	34	40	31	37
Schokkerstraat 42 Moerdijk	32	38	27	34	30	36	31	37	30	37	28	34	36	42	34	40	36	42	33	39	34	40	31	37
Schokkerstraat 43 Moerdijk	32	38	27	34	30	37	31	37	31	37	28	34	36	42	34	40	36	42	33	39	34	40	31	37
Schokkerstraat 44 Moerdijk	32	38	27	34	30	36	31	37	30	37	28	34	36	42	34	40	36	42	33	39	34	40	31	37

Bijlage F - Geluidsbelasting

N: Lnight = jaargemiddeld 's nachts (23-7u)
DEN:Lden = jaargemiddeld hele etmaal

Rood: normoverschrijding
Geel: minder dan 5 dB onder de norm

Adres	M1		M2		M3		M4		M5		M6		M7		M8		M9		M10		M11		VKA	
	N	DEN	N	DEN	N	DEN	N	DEN	N	DEN	N	DEN	N	DEN	N	DEN	N	DEN	N	DEN	N	DEN	N	DEN
Schokkerstraat 45 Moerdijk	32	38	28	34	30	37	31	37	31	37	28	34	36	42	34	40	36	42	33	39	34	40	31	37
Schokkerstraat 46 Moerdijk	32	38	27	34	30	36	31	37	31	37	28	34	36	42	34	40	36	42	33	39	34	40	31	37
Schokkerstraat 48 Moerdijk	32	38	28	34	30	37	31	37	31	37	28	34	36	42	34	40	36	42	33	39	34	40	31	37
Schokkerstraat 50 Moerdijk	32	38	28	34	30	37	31	37	31	37	28	34	36	42	34	40	36	42	33	39	34	40	31	37
Schokkerstraat 52 Moerdijk	32	38	28	34	30	37	31	37	31	37	28	34	36	42	34	40	36	42	33	39	34	40	31	37
Schokkerstraat 54 Moerdijk	32	38	28	34	30	37	31	37	31	37	28	35	36	42	34	40	36	42	33	39	34	40	31	37
Scholbergstraat 1 Rijsbergen	31	38	30	36	30	36	30	36	37	43	23	29	35	41	19	25	19	25	19	25	31	37	28	34
Scholbergstraat 2 Rijsbergen	31	37	29	36	29	36	30	36	36	42	23	29	35	41	19	25	19	25	19	25	30	37	28	34
Scholbergstraat 3 Rijsbergen	32	38	30	36	30	36	30	37	37	43	23	29	35	42	19	25	19	25	19	25	31	38	28	35
Scholbergstraat 4 Rijsbergen	32	38	30	36	30	36	30	36	37	43	23	29	35	41	19	25	19	25	19	25	31	37	28	34
Schoolstraat 1 Langeweg	34	40	32	38	33	39	33	39	35	41	37	43	17	23	38	44	35	42	37	44	34	41	31	38
Schoolstraat 2 Langeweg	34	40	30	36	30	36	32	38	34	40	36	43	15	21	39	45	36	42	38	45	35	41	32	38
Schoolstraat 3 Langeweg	34	41	32	39	33	39	33	39	35	41	37	43	17	23	38	44	35	42	37	44	34	41	31	38
Schoolstraat 4 Langeweg	34	40	32	38	32	39	33	39	35	41	37	43	17	23	38	44	35	42	37	44	34	41	31	38
Schoolstraat 5 Langeweg	34	41	32	39	33	40	33	39	35	41	37	43	17	23	38	44	35	42	37	44	34	41	31	38
Schoolstraat 6 Langeweg	34	40	32	38	33	39	33	39	35	41	37	43	17	23	38	44	35	42	37	44	34	41	31	38
Schoolstraat 7 Langeweg	34	41	32	39	33	40	33	39	35	41	37	43	17	23	38	44	35	41	37	44	34	40	31	38
Schoolstraat 8 Langeweg	34	40	32	39	33	40	33	39	35	41	37	43	17	23	37	44	35	41	37	43	34	40	31	37
Schoolstraat 9 Langeweg	34	41	33	39	34	40	33	39	35	41	37	44	17	23	37	44	35	41	37	44	34	40	31	37
Schoolstraat 9 Langeweg	34	41	32	39	34	40	33	39	35	41	37	43	17	23	38	44	35	41	37	44	34	40	31	38
Schoolstraat 10 Langeweg	34	40	32	39	33	40	33	39	35	41	37	43	17	23	37	44	35	41	37	43	34	40	31	37
Schoolstraat 11 Langeweg	35	41	33	39	34	41	33	40	35	42	37	44	17	23	37	43	35	41	37	43	34	40	31	37
Schoolstraat 11 Langeweg	35	41	33	39	34	41	33	40	35	42	37	44	17	23	37	44	35	41	37	43	34	40	31	37
Schoolstraat 12 Langeweg	34	40	32	39	34	40	33	39	35	41	37	43	17	23	37	44	35	41	37	43	34	40	31	37
Schoolstraat 13 Langeweg	35	41	33	40	35	41	34	40	35	42	38	44	17	23	37	43	35	41	37	43	34	40	31	37
Schoolstraat 14 Langeweg	34	40	33	39	34	40	33	39	35	41	37	43	17	23	37	44	35	41	37	43	34	40	31	37
Schoolstraat 15 Langeweg	35	41	33	40	35	41	34	40	36	42	38	44	17	23	37	43	35	41	37	43	34	40	31	37
Schoolstraat 16 Langeweg	34	41	33	39	34	40	33	39	35	41	37	44	17	23	37	43	35	41	37	43	34	40	31	37
Schoolstraat 18 Langeweg	34	41	33	39	34	40	33	39	35	41	37	44	17	23	37	43	35	41	37	43	34	40	31	37
Schoolstraat 19 Langeweg	35	41	34	40	35	41	34	40	36	42	38	44	17	24	37	43	35	41	37	43	34	40	31	37
Schoolstraat 20 Langeweg	34	41	33	39	34	40	33	40	35	42	37	44	17	23	37	43	35	41	37	43	34	40	31	37
Schoolstraat 21 Langeweg	35	41	34	40	35	41	34	40	36	42	38	44	17	24	37	43	35	41	37	43	34	40	31	37
Schoolstraat 22 Langeweg	34	41	33	39	34	41	33	40	35	42	37	44	17	23	37	43	35	41	37	43	34	40	31	37
Schoolstraat 23 Langeweg	35	41	34	40	35	41	34	40	36	42	38	44	17	24	37	43	35	41	37	43	34	40	31	37
Schoolstraat 24 Langeweg	35	41	33	39	34	41	33	40	35	42	37	44	17	23	37	43	35	41	37	43	34	40	31	37
Schoolstraat 26 Langeweg	35	41	33	40	35	41	33	40	36	42	38	44	17	23	37	43	35	41	37	43	34	40	31	37
Schoolstraat 28 Langeweg	35	41	33	40	35	41	34	40	36	42	38	44	17	23	37	43	35	41	37	43	34	40	31	37
Schoolstraat 30 Langeweg	35	41	34	40	35	41	34	40	36	42	38	44	17	24	37	43	35	41	37	43	34	40	31	37
Schoolstraat 32 Langeweg	35	41	34	40	35	41	34	40	36	42	38	44	17	24	37	43	35	41	37	43	34	40	31	37
Schoolstraat 34 Langeweg	35	41	34	40	35	41	34	40	36	42	38	44	17	24	37	43	35	41	37	43	34	40	31	37
Schoolstraat 36 Langeweg	35	41	34	40	35	41	34	40	36	42	38	44	17	24	37	43	35	41	37	43	34	40	31	37
Schoolstraat 38 Langeweg	35	41	34	40	35	41	34	40	36	43	38	44	17	24	37	43	35	41	37	44	34	40	31	37
Schoolstraat 40 Langeweg	35	41	34	40	35	41	34	40	36	43	38	44	17	24	37	43	35	41	37	44	34	40	31	37
Schoolstraat 42 Langeweg	35	41	34	40	35	42	34	40	36	43	38	45	17	24	37	43	35	41	37	43	34	40	31	37
Schrepel 1 Zevenbergschen Hoek	35	41	34	41	36	42	36	42	35	42	33	39	25	31	31	37	29	36	30	37	29	35	29	35
Schrepel 3 Zevenbergschen Hoek	35	41	34	41	36	42	36	42	35	42	33	39	25	31	31	37	29	36	31	37	29	35	29	35
Schrepel 5 Zevenbergschen Hoek	35	41	34	41	36	42	36	42	35	42	33	39	25	31	31	37	29	36	31	37	29	35	29	35
Schrepel 7 Zevenbergschen Hoek	35	41	34	41	36	42	36	42	35	42	33	39	25	31	31	37	29	36	31	37	29	35	29	35
Schrepel 9 Zevenbergschen Hoek	35	41	35	41	36	43	36	42	36	42	33	39	25	31	31	37	29	36	31	37	29	35	29	35
Schriekenweg 1 Rijsbergen	32	39	35	42	32	39	32	39	33	39	33	39	37	43	32	38	32	38	32	38	32	38	33	39
Schriekenweg 1 Rijsbergen	32	39	35	42	32	39	32	39	33	39	33	39	37	43	32	38	32	38	32	38	32	38	33	39
Schriekenweg 2 Rijsbergen	32	39	35	41	32	39	32	39	33	39	33	39	36	43	31	38	31	38	31	38	31	38	33	39
Schriekenweg 4 Rijsbergen	32	39	35	41	32	39	32	39	33	39	33	39	36	43	31	38	31	38	31	38	31	38	33	39
Schriekenweg 4 Rijsbergen	32	39	35	41	32	39	32	39	33	39	33	39	36	42	31	38	31	38	31	38	31	38	33	39
Schriekenweg 5 Rijsbergen	33	39	35	41	32	39	32	39	33	39	33	39	37	43	32	38	32	38	32	38	32	38	33	39
Schriekenweg 6 Rijsbergen	32	39	34	41	32	39	32	39	32	39	33	39	36	42	31	38	31	38	31	38	31	38	32	39
Schriekenweg 6 Rijsbergen	32	38	34	40	32	38	32	38	32	38	32	38	36	42	31	37	31	37	31	37	31	37	33	39
Schriekenweg 7 Rijsbergen	33	39	35	42	33	39	33	39	33	39	33	39	37	43	32	38	32	38	32	38	32	38	33	40
Schriekenweg 8 Rijsbergen	32	38	33	40	32	38	32	38	32	38	32	38	35	42	31	37	31	37	31	37	31	37	32	39
Schriekenweg 9 Rijsbergen	33	39	35	41	33	39	33	39	33	39	33	39	36	43	32	38	32	38	32	38	32	38	33	39
Schriekenweg 11 Rijsbergen	32	38	33	39	32	38	32	38	32	38	32	38	35	41	30	37	30	37	30	37	30	37	32	39
Schriekenweg 13 Rijsbergen	31	38	32	39	31	38	31	38	32	38	32	38	34	41	30	36	30	36	30	36	30	36	32	38
Schriekenweg 15 Rijsbergen	31	38	32	38	31	38	31	37	31	38	31	38	34	41	30	36	30	36	30	36	30	36	32	38
Schuddebeursweg 1 Lage Zwaluwe	42	48	38	44	36	43	36	42	38	45	36	42	43	49	35	41	38	45	41	47	43	49	36	42
Schuivenoordseweg 1 Terheijden	31	38	32	38	34	40	29	35	31	37	32	38	14	21	37	43	35	42	35	42	32	38	31	38
Schuivenoordseweg 3 Terheijden	33	40	34	40	36	42	31	37	33	39	33	40	14	21	39	45	37	43	37	44	34	40	33	40
Schuivenoordseweg 4 Terheijden	30	36	30	37	32	38	28	34	29	36	30	37	14	20	35	42	34	40	34	40	30	36	30	36
Schuivenoordseweg 5 Terheijden	34	40	34	40	36	42	31	37	33	39	34	40	14	21	39	45	37	44	38	44	34	40	33	40
Schuivenoordseweg 6 Terheijden	31	37	31	37	33	39	28	35	30	37	31	37	14	21	36	43	35	41	35	41	31	37	31	37
Schuivenoordseweg 7 Terheijden	34	40	34	40	36	43	31	38	33	39	34	40	14	21	39	46	38	44	38	44	34	41	34	40
Schuivenoordseweg 9 Terheijden	36	43	37	43	39	45	33	40	35	42	36	42	15	21	41	48	40	46	40	46	37	44	36	42
Schuivenoordseweg 11 Terheijden	39	46	40	46	41	47	35	42	38	44	38	45	15	21	43	49	42	49	43	49	41	47	38	45
Schuivenoordseweg 13 Terheijden	42	48	43	49	41	47	37	43	39	46	40	46	15	21	44	51	44	50	44	51	44	50	40	47
Schuivenoordseweg 15 Terheijden	44	50	42	48	43	50	37	43	40	46	41	48	14	21	47	53	46	52	46	53	43	49	42	48
Schuurkerkstraat 30 Breda	18	24	26	32	18	24	17	23	19	26	16	23	17	24	19	25	17	23	18	25	33	39	18	24
Schuurkerkstraat 32 Breda	18	24	26	32	18	24	17	23	19	26	16	23	17	24	19	25	17	23	18	25	33	39	18	24
Schuurkerkstraat 34 Breda	18	24	26	32	18	24	17	23	19	26	16	23	17	24	19	25	17	23	18	25	33	39	18	24
Schuurkerkstraat 36 Breda	18	24	26	32	18	24	17	23	19	26	16	23	17	24	19	25	17	23	18	25	33	39	18	24
Schuurkerkstraat 37 Breda	18	24	26	32	18	24	17	24	19	26	16	23	17	24	19	25	17	23	18	25	33	39	18	24
Schuurkerkstraat 39 Breda	18	24	26	32	18	24	17	24	19	26	16	23	17	24	19	25	17	23	18	25	33	39	18	24
Schuurkerkstraat 41 Breda	18	24	26	32	18	24	17	24	19	26	16	23	17	24	19	25	17	23	18	25	33	39	18	24
Schuurkerkstraat 43 Breda	18	24	26	32	18	24	17	23	19	26	16	23	17	24	19	25	17	23	18	25	33	39	18	24
Schuurkerkstraat 45 Breda	18	24	26	32	18	24	17	23	19	26	16	23	17	24	19	25	17	23	18	25	33	39	18	24
Schuurkerkstraat 47 Breda	18	24	26	32	18	24	17	23	19	26	16	23	17	24	19	25	17	23	18	25	33	39	18	24
Schuurkerkstraat 49 Breda	18	24	26	32	18	24	17	23	19	26	16	23	17	24	19	25	17	23	18	25	33	39	18	24
Schuurkerkstraat 51 Breda	18	24	26	32	18	24	17	23	19	26	16	23	17	24	19	25	17	23	18	25	33	39	18	24
Schuurkerkstraat 53 Breda	18	24	26	32	18	24	17	23	19	26	16	23	17	24	19	25	17	23	18	25	33	39	18	24
Schuurkerkstraat 55 Breda	18	24	26	32	18	24	17	23	19	26	16	23	17	24	19	25	17	23	18	25	33	40	18	24
Schuurkerkstraat 57 Breda	18	24	26	32	18	24	17	23	19	26	16	23	17	24	19	25	17	23	18	25	33	40	18	24
Schuurkerkstraat 58 Breda	18	24	26	32	18	24	17	23	19	26	16	23	17	24	19	25	17	23	18	25	33	40	18	24

Bijlage F - Geluidsbelasting

N: Lnight = jaargemiddeld 's nachts (23-7u)
DEN:Lden = jaargemiddeld hele etmaal

Rood: normoverschrijding
Geel: minder dan 5 dB onder de norm

Adres	M1		M2		M3		M4		M5		M6		M7		M8		M9		M10		M11		VKA	
	N	DEN	N	DEN	N	DEN	N	DEN	N	DEN	N	DEN	N	DEN	N	DEN	N	DEN	N	DEN	N	DEN	N	DEN
Schuurkerkstraat 59 Breda	18	24	26	32	18	24	17	23	19	26	16	23	17	24	19	25	17	23	18	25	33	40	18	24
Schuurkerkstraat 60 Breda	18	24	26	32	18	24	17	23	19	26	16	23	17	24	19	25	17	23	18	25	34	40	18	24
Schuurkerkstraat 61 Breda	18	24	26	32	18	24	17	23	19	26	16	23	17	24	19	25	17	23	18	25	33	40	18	24
Schuurkerkstraat 62 Breda	18	24	26	32	18	24	17	23	19	26	16	23	17	24	19	25	17	23	18	25	34	40	18	24
Schuurkerkstraat 63 Breda	18	24	26	32	18	24	17	23	19	26	16	23	17	24	19	25	17	23	18	25	33	40	18	24
Sint Martinuspark 2 Zevenbergschen Hoek	35	41	35	41	36	43	36	42	35	41	33	39	25	31	31	37	29	36	30	37	29	35	29	35
Sint Martinuspark 4 Zevenbergschen Hoek	35	41	35	41	36	43	36	42	35	41	33	39	25	31	31	37	29	36	30	37	29	35	29	35
Sint Martinuspark 6 Zevenbergschen Hoek	35	41	35	41	36	43	36	42	35	41	33	39	25	31	31	37	29	36	30	37	29	35	29	35
Sint Martinuspark 8 Zevenbergschen Hoek	35	41	35	41	36	43	36	42	35	41	33	39	25	31	31	37	29	36	30	37	29	35	29	35
Sint Martinuspark 10 Zevenbergschen Hoek	35	41	34	41	36	43	36	42	35	41	33	39	25	32	31	37	29	36	30	37	29	35	29	35
Sint Martinuspark 12 Zevenbergschen Hoek	35	41	34	41	36	42	36	42	35	41	33	39	25	32	31	37	29	36	30	37	29	35	29	35
Sint Martinuspark 14 Zevenbergschen Hoek	35	41	35	41	36	43	36	42	35	41	33	39	25	31	31	37	29	36	30	37	29	35	29	35
Sint Martinuspark 16 Zevenbergschen Hoek	35	41	35	41	36	43	36	42	35	41	33	39	25	31	31	37	29	36	30	37	29	35	29	35
Sint Martinuspark 18 Zevenbergschen Hoek	35	41	35	41	36	43	36	42	35	41	33	39	25	31	31	37	29	36	30	37	29	35	29	35
Sint Martinuspark 20 Zevenbergschen Hoek	35	41	34	41	36	43	36	42	35	41	33	39	25	31	31	37	29	36	30	37	29	35	29	35
Sint Martinuspark 22 Zevenbergschen Hoek	35	41	34	41	36	42	36	42	35	41	33	39	25	31	31	37	29	36	30	37	29	35	29	35
Sint Martinuspark 24 Zevenbergschen Hoek	35	41	35	41	36	43	36	42	35	41	33	39	25	31	31	37	29	36	30	37	29	35	29	35
Sint Martinuspark 26 Zevenbergschen Hoek	35	41	35	41	36	43	36	42	35	41	33	39	25	31	31	37	29	36	30	37	29	35	29	35
Sint Martinuspark 28 Zevenbergschen Hoek	35	41	34	41	36	43	36	42	35	41	33	39	25	31	31	37	29	36	30	37	29	35	29	35
Sint Martinuspark 30 Zevenbergschen Hoek	35	41	34	41	36	42	36	42	35	41	33	39	25	31	31	37	29	36	30	37	29	35	29	35
Sint Martinuspark 32 Zevenbergschen Hoek	35	41	35	41	36	43	36	42	35	41	33	39	25	31	31	37	29	36	30	37	29	35	29	35
Sint Martinuspark 34 Zevenbergschen Hoek	35	41	34	41	36	43	36	42	35	41	33	39	25	31	31	37	29	36	30	37	29	35	29	35
Sint Martinuspark 36 Zevenbergschen Hoek	35	41	34	41	36	42	36	42	35	41	33	39	25	31	31	37	29	36	30	37	29	35	29	35
Sint Martinuspark 38 Zevenbergschen Hoek	35	41	34	41	36	42	36	42	35	41	33	39	25	31	31	37	29	36	30	37	29	35	29	35
Slikstraatje 6 Rijsbergen	32	38	30	36	32	38	30	36	34	40	20	26	32	39	17	23	16	23	17	23	32	38	30	36
Slikstraatje 7 Rijsbergen	34	40	32	38	35	41	32	38	36	42	20	26	33	40	16	22	16	22	16	22	34	40	33	39
Slikstraatje 8 Rijsbergen	32	38	30	37	33	39	30	37	34	41	20	26	33	39	17	23	16	23	16	23	32	39	30	37
Slikstraatje 9 Rijsbergen	34	40	32	39	36	42	32	39	36	43	19	26	34	40	16	22	16	22	16	22	35	41	33	40
Speldenmakerstraat 1 Breda	18	24	26	33	18	25	17	24	19	26	16	23	18	24	19	25	17	23	18	25	33	39	18	24
Speldenmakerstraat 2 Breda	18	24	26	32	18	24	17	24	19	26	16	23	17	24	19	25	17	23	18	25	33	40	18	24
Speldenmakerstraat 3 Breda	18	24	26	33	18	25	17	24	19	26	16	23	18	24	19	25	17	23	18	25	33	39	18	24
Speldenmakerstraat 4 Breda	18	24	26	32	18	24	17	24	19	26	16	23	17	24	19	25	17	23	18	25	33	40	18	24
Speldenmakerstraat 5 Breda	18	24	26	33	18	24	17	24	19	26	16	23	18	24	19	25	17	23	18	25	33	39	18	24
Speldenmakerstraat 6 Breda	18	24	26	32	18	24	17	24	19	26	16	23	17	24	19	25	17	23	18	25	34	40	18	24
Speldenmakerstraat 7 Breda	18	24	26	33	18	24	17	24	19	26	16	23	18	24	19	25	17	23	18	25	33	39	18	24
Speldenmakerstraat 8 Breda	18	24	26	32	18	24	17	24	19	26	16	23	17	24	19	25	17	23	18	25	34	40	18	24
Speldenmakerstraat 10 Breda	18	24	26	32	18	24	17	24	19	26	16	23	17	24	19	25	17	23	18	25	34	40	18	24
Speldenmakerstraat 12 Breda	18	24	26	32	18	24	17	24	19	26	16	23	17	24	19	25	17	23	18	25	34	40	18	24
Spinnewiel 1 Prinsenbeek	18	24	20	26	17	23	16	23	19	25	19	25	14	20	22	28	20	26	21	28	33	39	18	24
Spinnewiel 3 Prinsenbeek	17	24	20	26	17	23	16	23	19	25	18	25	14	20	22	28	20	26	21	28	33	39	18	24
Spinnewiel 4 Prinsenbeek	17	24	20	26	17	23	16	23	19	25	18	25	14	20	22	28	20	26	21	27	33	39	18	24
Spinnewiel 5 Prinsenbeek	17	24	20	26	17	23	16	23	19	25	18	25	14	20	22	28	20	26	21	27	33	39	18	24
Spinnewiel 7 Prinsenbeek	17	23	20	26	17	23	16	22	18	25	18	24	14	20	22	28	19	26	21	27	33	40	18	24
Spinnewiel 8 Prinsenbeek	17	23	20	26	17	23	16	22	18	25	18	24	14	20	21	28	19	26	21	27	33	40	18	24
Spinnewiel 9 Prinsenbeek	17	23	20	26	17	23	16	22	18	25	18	24	14	20	22	28	19	26	21	27	33	40	18	24
Spinnewiel 10 Prinsenbeek	17	23	20	26	16	23	16	22	18	24	18	24	14	20	21	27	19	25	20	27	33	40	18	24
Spinnewiel 11 Prinsenbeek	17	23	20	26	17	23	16	22	18	24	18	24	14	20	21	28	19	26	21	27	33	40	18	24
Spinnewiel 12 Prinsenbeek	17	23	20	26	16	23	16	22	18	24	18	24	14	20	21	27	19	25	20	27	34	40	17	24
Spinnewiel 13 Prinsenbeek	17	23	20	26	17	23	16	22	18	24	18	24	14	20	21	28	19	26	21	27	34	40	18	24
Spinnewiel 15 Prinsenbeek	17	23	20	26	16	23	16	22	18	24	18	24	14	20	21	28	19	25	20	27	34	40	17	24
Spinnewiel 17 Prinsenbeek	17	23	20	26	16	23	16	22	18	24	18	24	14	20	21	27	19	25	20	27	34	40	17	24
Sporenbergstraat 1 Zevenbergschen Hoek	35	41	35	41	37	43	35	41	34	41	32	38	26	32	31	37	29	35	30	36	28	35	30	36
Sporenbergstraat 3 Zevenbergschen Hoek	35	41	35	41	37	43	35	41	34	41	32	38	26	32	31	37	29	35	30	36	28	35	30	36
Sporenbergstraat 5 Zevenbergschen Hoek	35	41	35	41	37	43	35	41	34	41	32	38	26	32	31	37	29	35	30	36	28	35	30	36
Sporenbergstraat 7 Zevenbergschen Hoek	35	41	35	41	37	43	35	41	34	41	32	38	26	32	31	37	29	35	30	36	28	35	30	36
Sprundelsebaan 49 Breda	16	23	24	30	17	23	16	22	18	24	15	21	16	22	17	23	15	22	17	23	34	40	16	23
Sprundelsebaan 50 Breda	16	23	23	29	16	23	16	22	18	24	15	21	16	22	17	24	16	22	17	23	36	42	16	23
Sprundelsebaan 56 Breda	16	23	23	29	16	23	15	22	18	24	15	21	16	22	17	24	16	22	17	23	35	42	16	23
Sprundelsebaan 60 Breda	16	23	23	29	16	23	15	22	18	24	15	21	16	22	17	24	15	22	17	23	35	41	16	23
Sprundelsebaan 60 Breda	16	23	23	29	16	23	15	22	18	24	15	21	16	22	17	24	15	22	17	23	35	41	16	23
Sprundelsebaan 61 Breda	16	23	23	30	16	23	16	22	18	24	15	21	16	22	17	24	16	22	17	23	34	41	16	23
Sprundelsebaan 62 Breda	16	23	23	29	16	23	15	22	18	24	15	21	16	22	17	24	15	22	17	23	35	41	16	23
Sprundelsebaan 64 Breda	16	23	23	29	16	23	15	22	18	24	15	21	16	22	17	23	15	22	17	23	34	41	16	23
Steenweg 2 Moerdijk	38	45	33	40	36	43	39	46	40	46	35	41	44	50	46	52	43	49	40	46	43	50	40	46
Steenweg 2 Moerdijk	37	44	33	40	36	42	39	45	39	46	34	41	42	48	44	51	41	47	39	45	42	48	31	38
Steenweg 6 Moerdijk	36	43	32	38	35	41	37	43	38	44	33	39	41	48	43	49	40	46	38	44	40	47	38	44
Steenweg 7 Moerdijk	33	39	28	34	31	37	32	38	32	38	29	35	37	43	36	42	36	42	34	40	35	41	32	38
Steenweg 9 Moerdijk	33	39	28	34	31	37	31	38	31	37	28	35	37	43	35	41	36	42	34	40	35	41	32	38
Steenweg 11 Moerdijk	33	39	28	34	31	37	31	38	31	37	28	35	37	43	35	41	36	42	34	40	35	41	32	38
Steenweg 13 Moerdijk	33	39	28	34	31	37	32	38	31	38	29	35	37	43	35	41	36	43	34	40	35	41	32	38
Steenweg 15 Moerdijk	33	39	28	34	31	37	32	38	31	38	29	35	37	43	35	41	36	43	34	40	35	41	32	38
Steenweg 16 Moerdijk	33	39	28	34	31	37	31	38	31	37	29	35	37	43	35	41	36	43	34	40	35	41	32	38
Steenweg 17 Moerdijk	33	39	28	34	31	37	32	38	31	38	29	35	37	43	35	41	36	43	34	40	35	41	32	38
Steenweg 18 Moerdijk	33	39	28	34	31	37	32	38	31	38	29	35	37	43	35	41	36	43	34	40	35	41	32	38
Steenweg 19 Moerdijk	33	39	28	34	31	37	32	38	31	38	29	35	37	43	35	41	36	43	34	40	35	41	32	38
Steenweg 20 Moerdijk	33	39	28	34	31	37	32	38	31	38	29	35	37	43	35	41	36	43	34	40	35	41	40	47
Steenweg 21 Moerdijk	33	39	28	34	31	37	32	38	31	38	29	35	37	43	35	41	36	43	34	40	35	41	32	38
Steenweg 21 Moerdijk	33	39	28	34	31	37	32	38	31	38	29	35	37	43	35	41	36	43	34	40	35	41	32	38
Steenweg 22 Moerdijk	33	39	28	34	31	37	32	38	31	38	29	35	37	43	35	41	36	43	34	40	35	41	32	38
Steenweg 23 Moerdijk	33	39	28	34	31	37	32	38	31	38	29	35	37	43	35	41	36	43	34	40	35	41	32	38
Steenweg 24 Moerdijk	33	39	28	34	31	37	31	38	31	37	29	35	37	43	35	41	36	42	34	40	35	41	32	38
Steenweg 25 Moerdijk	33	39	28	34	31	37	31	38	31	38	29	35	37	43	35	41	36	43	34	40	35	41	32	38
Steenweg 26 Moerdijk	33	39	28	34	31	37	31	38	31	37	29	35	36	43	35	41	36	42	34	40	35	41	32	38
Steenweg 27 Moerdijk	32	39	28	34	31	37	31	37	31	37	28	35	36	43	34	41	36	42	33	40	34	41	32	38
Steenweg 28 Moerdijk	33	39	28	34	31	37	31	38	31	37	29	35	36	43	35	41	36	42	34	40	34	41	31	38
Steenweg 29 Moerdijk	32	39	28	34	31	37	31	37	31	37	28	35	36	43	34	41	36	42	33	40	34	41	32	38
Steenweg 30 Moerdijk	32	39	28	34	31	37	31	38	31	37	28	35	36	43	35	41	36	42	33	40	34	41	31	38
Steenweg 31 Moerdijk	32	39	28	34	31	37	31	37	31	37	28	35	36	42	34	41	36	42	33	40	34	41	31	38
Steenweg 32 Moerdijk	32	39	28	34	31	37	31	37	31	37	28	35	36	43	34	41	36	42	33	40	34	41	31	38
Steenweg 33 Moerdijk	32	39	28	34	31	37	31	37	31	37	28	35	36	42	34	40	36	42	33	40	34	41	31	38

Bijlage F - Geluidsbelasting

N: Lnight = jaargemiddeld 's nachts (23-7u)
DEN:Lden = jaargemiddeld hele etmaal

Rood: normoverschrijding
Geel: minder dan 5 dB onder de norm

Adres	M1		M2		M3		M4		M5		M6		M7		M8		M9		M10		M11		VKA	
	N	DEN	N	DEN	N	DEN	N	DEN	N	DEN	N	DEN	N	DEN	N	DEN	N	DEN	N	DEN	N	DEN	N	DEN
Steenweg 34 Moerdijk	32	39	28	34	31	37	31	37	31	37	28	35	36	43	34	41	36	42	33	40	34	41	31	38
Steenweg 35 Moerdijk	32	39	28	34	31	37	31	37	31	37	28	35	36	42	34	40	36	42	33	40	34	41	31	37
Steenweg 36 Moerdijk	32	39	28	34	31	37	31	37	31	37	28	35	36	43	34	41	36	42	33	40	34	41	31	38
Steenweg 37 Moerdijk	32	39	28	34	30	37	31	37	31	37	28	35	36	42	34	40	36	42	33	40	34	41	31	37
Steenweg 39 Moerdijk	32	39	28	34	30	37	31	37	31	37	28	35	36	42	34	40	36	42	33	40	34	40	31	37
Steenweg 40 Moerdijk	32	39	28	34	31	37	31	37	31	37	28	35	36	42	34	41	36	42	33	40	34	41	31	38
Steenweg 41 Moerdijk	32	38	28	34	30	37	31	37	31	37	28	34	36	42	34	40	36	42	33	39	34	40	31	37
Steenweg 42 Moerdijk	32	39	28	34	31	37	31	37	31	37	28	35	36	42	34	40	36	42	33	40	34	41	31	38
Steenweg 44 Moerdijk	32	39	28	34	31	37	31	37	31	37	28	35	36	42	34	40	36	42	33	40	34	41	31	37
Steenweg 45 Moerdijk	32	38	27	34	30	36	30	37	30	37	28	34	35	42	33	40	36	42	33	39	34	40	31	37
Steenweg 46 Moerdijk	32	39	28	34	31	37	31	37	31	37	28	35	36	42	34	40	36	42	33	40	34	41	31	37
Steenweg 50 Moerdijk	32	38	27	34	30	36	30	37	30	37	28	34	35	42	33	40	36	42	33	39	34	40	31	37
Steenweg 51 Moerdijk	32	38	27	33	30	36	30	36	30	36	28	34	35	41	33	39	35	42	32	39	33	40	30	37
Steenweg 53 Moerdijk	31	38	27	33	30	36	30	36	30	36	28	34	35	41	33	39	35	41	32	39	33	39	30	36
Steenweg 54 Moerdijk	32	38	27	33	30	36	30	36	30	36	28	34	35	41	33	39	35	42	33	39	33	40	30	37
Steenweg 55 Moerdijk	31	38	27	33	30	36	30	36	30	36	28	34	35	41	33	39	35	41	32	39	33	39	30	36
Steenweg 56 Moerdijk	32	38	27	33	30	36	30	36	30	36	28	34	35	41	33	39	35	42	33	39	33	40	30	37
Steenweg 57 Moerdijk	31	38	27	33	30	36	30	36	30	36	28	34	35	41	32	39	35	41	32	39	33	39	30	36
Steenweg 58 Moerdijk	32	38	27	33	30	36	30	36	30	36	28	34	35	41	33	39	35	42	32	39	33	40	30	37
Steenweg 60 Moerdijk	32	38	27	33	30	36	30	36	30	36	28	34	35	41	33	39	35	41	32	39	33	39	30	36
Steenweg 61 Moerdijk	31	37	27	33	29	36	30	36	30	36	27	34	34	41	32	39	35	41	32	38	33	39	30	36
Steenweg 62 Moerdijk	31	38	27	33	30	36	30	36	30	36	28	34	35	41	32	39	35	41	32	39	33	39	30	36
Steenweg 63 Moerdijk	31	38	27	33	29	36	30	36	30	36	27	34	34	41	32	39	35	41	32	38	33	39	30	36
Steenweg 64 Moerdijk	31	38	27	33	30	36	30	36	30	36	28	34	35	41	32	39	35	41	32	39	33	39	30	36
Steenweg 65 Moerdijk	31	38	27	33	29	36	30	36	30	36	27	34	34	41	32	38	35	41	32	38	33	39	30	36
Steenweg 68 Moerdijk	31	38	27	33	30	36	30	36	30	36	28	34	35	41	32	39	35	41	32	39	33	39	30	36
Steenweg 69 Moerdijk	31	37	27	33	29	35	29	36	29	36	27	33	34	40	32	38	35	41	32	38	32	39	30	36
Steenweg 70 Moerdijk	31	38	27	33	29	36	30	36	30	36	28	34	35	41	32	39	35	41	32	39	33	39	30	36
Steenweg 71 Moerdijk	31	37	27	33	29	35	29	36	29	36	27	33	34	40	32	38	35	41	32	38	32	39	30	36
Steenweg 72 Moerdijk	32	38	27	33	30	36	30	36	30	36	28	34	35	41	32	39	35	41	32	39	33	39	30	36
Steenweg 73 Moerdijk	31	37	26	33	29	35	29	36	29	36	27	33	34	40	32	38	34	41	32	38	32	39	30	36
Steenweg 75 Moerdijk	31	37	26	33	29	35	29	36	29	36	27	33	34	40	32	38	34	41	32	38	32	39	29	36
Steenweg 76 Moerdijk	31	37	27	33	29	36	30	36	30	36	27	34	34	41	32	38	35	41	32	38	33	39	30	36
Steenweg 77 Moerdijk	31	37	26	33	29	35	29	36	29	36	27	33	34	40	32	38	34	41	32	38	32	39	29	36
Steenweg 78 Moerdijk	31	37	27	33	29	35	29	36	29	36	27	34	34	40	32	38	35	41	32	38	33	39	30	36
Steenweg 80 Moerdijk	31	37	27	33	29	35	29	36	29	36	27	34	34	40	32	38	35	41	32	38	33	39	30	36
Steenweg 81 Moerdijk	31	37	26	33	29	35	29	35	29	35	27	33	34	40	31	38	34	41	32	38	32	39	29	36
Steenweg 82 Moerdijk	31	37	27	33	29	36	30	36	30	36	27	34	34	41	32	38	35	41	32	38	33	39	30	36
Steenweg 83 Moerdijk	31	37	26	33	29	35	29	35	29	35	27	33	34	40	31	38	34	41	32	38	32	38	29	36
Steenweg 84 Moerdijk	31	37	27	33	29	35	29	36	29	36	27	33	34	40	32	38	35	41	32	38	32	39	30	36
Steenweg 85 Moerdijk	31	37	26	33	29	35	29	35	29	35	27	33	34	40	31	38	34	41	32	38	32	38	29	36
Steenweg 86 Moerdijk	31	37	27	33	29	35	29	36	29	36	27	33	34	40	32	38	35	41	32	38	32	39	30	36
Steenweg 87 Moerdijk	31	37	26	33	29	35	29	35	29	35	27	33	34	40	31	38	34	40	31	38	32	38	29	36
Steenweg 88 Moerdijk	31	37	26	33	29	35	29	36	29	36	27	33	34	40	32	38	34	41	32	38	32	39	29	36
Steenweg 90 Moerdijk	31	37	26	33	29	35	29	36	29	36	27	33	34	40	32	38	34	41	32	38	32	39	29	36
Steenweg 91 Moerdijk	31	37	26	33	29	35	29	35	29	35	27	33	34	40	31	38	34	40	31	38	32	38	29	35
Steenweg 92 Moerdijk	31	37	26	33	29	35	29	35	29	35	27	33	34	40	32	38	34	41	32	38	32	39	29	36
Steenweg 93 Moerdijk	30	37	26	32	29	35	29	35	29	35	27	33	33	40	31	38	34	40	31	38	32	38	29	35
Steenweg 94 Moerdijk	31	37	26	33	29	35	29	35	29	35	27	33	34	40	31	38	34	41	32	38	32	39	29	36
Steenweg 95 Moerdijk	30	37	26	32	29	35	29	35	29	35	27	33	33	40	31	37	34	40	31	38	32	38	29	35
Steenweg 96 Moerdijk	31	37	26	33	29	35	29	35	29	35	27	33	34	40	31	38	34	41	32	38	32	38	29	36
Steenweg 98 Moerdijk	31	37	26	33	29	35	29	35	29	35	27	33	34	40	31	38	34	41	32	38	32	38	29	36
Steenweg 100 Moerdijk	31	37	26	33	29	35	29	35	29	35	27	33	34	40	31	38	34	40	31	38	32	38	29	35
Steenweg 102 Moerdijk	30	37	26	32	29	35	29	35	29	35	27	33	33	40	31	38	34	40	31	38	32	38	29	35
Steenweg 106 Moerdijk	30	37	26	32	28	35	29	35	29	35	27	33	33	40	31	37	34	40	31	38	32	38	29	35
Streeplandsedijk 1 Lage Zwaluwe	40	47	37	44	40	46	38	44	43	49	39	45	44	50	41	48	41	47	44	50	44	50	40	46
Streeplandsedijk 2 Lage Zwaluwe	35	41	33	39	35	41	39	45	41	47	40	47	39	45	43	49	38	44	37	43	38	44	44	50
Streeplandsedijk 4 Lage Zwaluwe	35	41	33	39	34	40	36	42	40	46	37	44	39	45	40	46	38	45	38	44	38	44	40	46
Streeplandsedijk 6 Lage Zwaluwe	35	42	33	39	34	40	35	42	39	46	37	43	39	45	40	46	38	44	38	44	38	44	39	45
Streeplandsedijk 8 Lage Zwaluwe	38	45	36	42	37	44	37	43	42	48	38	45	42	48	41	48	40	46	42	48	42	48	40	46
Tweede Weg 2 Zevenbergschen Hoek	37	43	37	43	36	42	39	46	41	47	38	44	19	25	34	40	35	41	36	42	34	40	30	36
Tweede Weg 4 Zevenbergschen Hoek	34	41	34	40	33	40	36	43	38	44	35	42	19	25	33	39	33	40	34	41	33	39	29	35
Vaareindseweg 14 Breda	16	23	20	26	16	22	15	22	18	24	17	23	14	21	20	26	18	24	19	25	36	42	17	23
Vaareindseweg 37 Breda	16	23	19	26	16	22	15	22	17	24	17	23	14	20	20	26	18	24	19	26	34	41	17	23
Vaareindseweg 39 Breda	16	23	19	26	16	22	15	22	17	24	17	23	14	20	20	26	18	24	19	26	34	40	17	23
Vaareindseweg 43 Breda	16	23	19	26	16	22	15	22	18	24	17	23	14	20	20	26	18	24	19	26	34	40	17	23
Vaareindseweg 48 Breda	16	23	19	26	16	22	15	22	18	24	17	23	14	20	20	26	18	24	19	26	33	40	17	23
Vaareindseweg 49 Breda	16	23	19	26	16	22	15	22	18	24	17	23	14	20	20	26	18	24	19	26	33	40	17	23
Vaareindseweg 51 Breda	16	23	19	26	16	22	15	22	17	24	17	23	14	20	20	26	18	24	19	26	33	39	17	23
Vaareindseweg 52 Breda	16	23	19	26	16	22	15	22	18	24	17	23	14	20	20	27	18	25	20	26	33	39	17	23
Vaareindseweg 59 Breda	16	23	19	26	16	22	15	22	18	24	17	23	14	20	20	27	18	25	20	26	33	40	17	23
Vaareindseweg 65 Breda	16	23	19	26	16	22	15	22	18	24	17	23	14	20	20	27	18	25	20	26	33	39	17	23
Vaareindseweg 67 Breda	16	23	19	26	16	22	15	22	18	24	17	23	14	20	20	27	18	25	20	26	32	39	17	23
Verlengde Heistraat 6 Breda	38	44	39	46	45	52	41	47	48	55	18	25	41	48	15	21	15	21	15	21	41	47	42	48
Vinkenburgseweg 10 Breda	16	23	20	27	16	22	15	22	17	24	16	23	14	21	19	26	17	24	19	25	40	46	17	23
Vinkenburgseweg 12 Breda	16	23	20	27	16	22	15	22	17	24	16	22	14	21	19	25	17	24	18	25	40	46	16	23
Visserstraat 1 Moerdijk	31	37	27	33	29	35	29	36	29	36	27	34	34	40	32	38	35	41	32	38	33	39	30	36
Visserstraat 2 Moerdijk	31	37	26	33	29	35	29	35	29	35	27	33	34	40	32	38	34	41	32	38	32	38	29	36
Visserstraat 3 Moerdijk	31	37	27	33	29	35	29	36	29	36	27	34	34	40	32	38	35	41	32	38	33	39	30	36
Visserstraat 4 Moerdijk	31	37	26	33	29	35	29	35	29	35	27	33	34	40	32	38	34	41	32	38	32	38	29	36
Visserstraat 5 Moerdijk	31	37	27	33	29	35	29	36	29	36	27	33	34	40	32	38	35	41	32	38	32	39	30	36
Visserstraat 6 Moerdijk	31	37	26	33	29	35	29	35	29	35	27	33	34	40	31	38	34	40	31	38	32	38	29	36
Visserstraat 7 Moerdijk	31	37	27	33	29	35	29	36	29	36	27	33	34	40	32	38	34	41	32	38	32	39	30	36
Visserstraat 8 Moerdijk	31	37	26	33	29	35	29	35	29	35	27	33	34	40	31	38	34	40	31	38	32	38	29	36
Visserstraat 9 Moerdijk	31	37	26	33	29	35	29	36	29	36	27	33	34	40	32	38	34	41	32	38	32	39	30	36
Visserstraat 10 Moerdijk	30	37	26	33	29	35	29	35	29	35	27	33	34	40	31	38	34	40	31	38	32	38	29	36
Visserstraat 11 Moerdijk	31	37	26	33	29	35	29	36	29	36	27	33	34	40	32	38	34	41	32	38	32	39	29	36
Visserstraat 12 Moerdijk	30	37	26	32	29	35	29	35	29	35	27	33	34	40	31	38	34	40	31	38	32	38	29	35
Visserstraat 13 Moerdijk	31	37	26	33	29	35	29	35	29	36	27	33	34	40	32	38	34	41	32	38	32	39	29	36
Visserstraat 15 Moerdijk	31	37	26	33	29	35	29	35	29	35	27	33	34	40	32	38	34	41	32	38	32	38	29	36

Bijlage F - Geluidsbelasting

N: Lnight = jaargemiddeld 's nachts (23-7u)
DEN:Lden = jaargemiddeld hele etmaal

Rood: normoverschrijding
Geel: minder dan 5 dB onder de norm

Adres	M1		M2		M3		M4		M5		M6		M7		M8		M9		M10		M11		VKA	
	N	DEN	N	DEN	N	DEN	N	DEN	N	DEN	N	DEN	N	DEN	N	DEN	N	DEN	N	DEN	N	DEN	N	DEN
Visserstraat 17 Moerdijk	31	37	26	33	29	35	29	35	29	35	27	33	34	40	32	38	34	41	31	38	32	38	29	36
Visserstraat 19 Moerdijk	31	37	26	33	29	35	29	35	29	35	27	33	34	40	32	38	34	40	31	38	32	38	29	36
Vlaskam 1 Zevenbergschen Hoek	35	41	34	41	36	42	36	42	35	42	33	39	25	31	31	37	30	36	31	37	29	35	29	35
Vlaskam 2 Zevenbergschen Hoek	35	41	34	41	36	42	36	42	35	42	33	39	25	31	31	37	30	36	31	37	29	35	29	35
Vlaskam 3 Zevenbergschen Hoek	35	41	34	41	36	42	36	42	36	42	33	39	25	31	31	37	30	36	31	37	29	35	29	35
Vlaskam 4 Zevenbergschen Hoek	35	41	35	41	36	42	36	43	36	42	33	39	25	31	31	37	30	36	31	37	29	35	29	35
Vlaskam 5 Zevenbergschen Hoek	35	41	35	41	36	43	36	43	36	42	33	39	25	31	31	37	30	36	31	37	29	35	29	35
Vlaskam 6 Zevenbergschen Hoek	35	41	35	41	36	43	36	43	36	42	33	39	25	31	31	37	30	36	31	37	29	35	29	35
Vlaskam 7 Zevenbergschen Hoek	35	41	35	41	36	43	37	43	36	42	33	40	25	31	31	37	30	36	31	37	29	35	29	35
Vlaskam 8 Zevenbergschen Hoek	35	42	35	41	37	43	37	43	36	42	33	40	24	31	31	37	30	36	31	37	29	35	29	35
Vlaskam 9 Zevenbergschen Hoek	35	42	35	41	37	43	37	43	36	42	33	40	24	31	31	37	30	36	31	37	29	35	29	35
Vlaskam 10 Zevenbergschen Hoek	35	42	35	41	36	43	37	43	36	42	33	40	24	31	31	37	30	36	31	37	29	35	29	35
Vlaskam 11 Zevenbergschen Hoek	35	41	35	41	36	43	37	43	36	42	33	40	24	31	31	37	30	36	31	37	29	35	29	35
Vlaskam 12 Zevenbergschen Hoek	35	41	35	41	36	43	36	43	36	42	33	39	24	31	31	37	30	36	31	37	29	35	29	35
Vlaskam 13 Zevenbergschen Hoek	35	41	35	41	36	42	36	43	36	42	33	39	24	31	31	37	30	36	31	37	29	35	29	35
Vlaskam 14 Zevenbergschen Hoek	35	41	35	41	36	42	36	42	36	42	33	39	24	31	31	37	30	36	31	37	29	35	29	35
Vlaskam 15 Zevenbergschen Hoek	35	41	34	41	36	42	36	42	36	42	33	39	24	31	31	37	30	36	31	37	29	35	29	35
Vlaskam 16 Zevenbergschen Hoek	35	41	34	41	36	42	36	42	36	42	33	39	24	31	31	37	30	36	31	37	29	35	28	35
Voogdeweg 1 Zevenbergschen Hoek	36	42	36	42	41	47	36	42	36	42	38	44	19	26	30	36	29	35	30	37	28	34	25	32
Voogdeweg 1 Zevenbergschen Hoek	36	42	35	42	40	46	36	42	36	42	37	44	19	26	30	36	29	35	30	36	28	34	26	32
Voogdeweg 3 Zevenbergschen Hoek	37	43	36	43	42	48	37	43	37	43	39	45	20	26	30	36	29	36	30	37	28	34	26	32
Waaijenbergstraat 35 Zundert	31	37	28	34	31	37	31	37	31	37	33	39	32	38	26	33	26	33	26	33	27	33	38	44
Warmoezenierstraat 9 Breda	16	23	22	28	16	23	16	22	18	24	16	22	15	21	18	25	17	23	18	24	32	39	17	23
Warmoezenierstraat 11 Breda	16	23	22	28	16	23	16	22	18	24	16	22	15	22	19	25	17	23	18	24	33	39	17	23
Warmoezenierstraat 12 Breda	16	23	22	28	16	23	16	22	18	24	16	22	15	21	19	25	17	23	18	24	33	39	17	23
Warmoezenierstraat 13 Breda	16	23	21	28	16	23	15	22	18	24	16	22	15	21	19	25	17	23	18	24	33	39	17	23
Warmoezenierstraat 14 Breda	16	23	22	28	16	23	16	22	18	24	16	22	15	21	19	25	17	23	18	24	33	39	17	23
Warmoezenierstraat 15 Breda	16	23	21	28	16	23	15	22	17	24	16	22	15	21	19	25	17	23	18	24	33	39	17	23
Warmoezenierstraat 17 Breda	16	23	21	28	16	23	16	22	18	24	16	22	15	21	19	25	17	23	18	25	33	39	17	23
Warmoezenierstraat 19 Breda	16	23	21	28	16	23	15	22	17	24	16	22	15	21	19	25	17	23	18	25	32	39	17	23
Warmoezenierstraat 26 Breda	16	23	21	28	16	23	15	22	18	24	16	22	15	21	19	25	17	23	18	24	33	39	17	23
Warmoezenierstraat 30 Breda	16	23	21	28	16	23	15	22	17	24	16	22	15	21	19	25	17	23	18	24	33	39	17	23
Warmoezenierstraat 34 Breda	16	23	22	28	16	23	15	22	18	24	16	22	15	21	19	25	17	23	18	24	32	39	17	23
Weefraam 1 Prinsenbeek	17	24	20	26	17	23	16	23	19	25	18	25	14	20	22	28	20	26	21	27	33	39	18	24
Weefraam 2 Prinsenbeek	17	23	20	26	17	23	16	22	18	25	18	24	14	20	21	28	19	26	21	27	34	40	18	24
Weefraam 3 Prinsenbeek	17	24	20	26	17	23	16	23	19	25	18	25	14	20	22	28	20	26	21	27	33	39	18	24
Weefraam 4 Prinsenbeek	17	23	20	26	17	23	16	22	18	25	18	24	14	20	21	28	19	26	21	27	34	40	18	24
Weefraam 5 Prinsenbeek	17	24	20	26	17	23	16	23	19	25	18	25	14	20	22	28	20	26	21	27	33	39	18	24
Weefraam 6 Prinsenbeek	17	23	20	26	17	23	16	22	18	25	18	24	14	20	21	28	19	26	21	27	34	40	18	24
Weefraam 7 Prinsenbeek	17	24	20	26	17	23	16	23	19	25	18	25	14	20	22	28	20	26	21	27	33	39	18	24
Weefraam 8 Prinsenbeek	17	23	20	26	17	23	16	22	18	25	18	24	14	20	21	28	19	26	21	27	34	40	18	24
Weefraam 9 Prinsenbeek	17	24	20	26	17	23	16	23	19	25	18	25	14	20	22	28	20	26	21	27	33	39	18	24
Weefraam 10 Prinsenbeek	17	23	20	26	17	23	16	22	18	25	18	24	14	20	21	28	19	26	21	27	34	40	18	24
Weefraam 11 Prinsenbeek	17	24	20	26	17	23	16	23	19	25	18	25	14	20	22	28	20	26	21	27	33	39	18	24
Weefraam 12 Prinsenbeek	17	23	20	26	17	23	16	22	18	24	18	24	14	20	21	28	19	26	21	27	34	40	18	24
Weefraam 13 Prinsenbeek	17	24	20	26	17	23	16	23	19	25	18	25	14	20	22	28	20	26	21	27	33	39	18	24
Weefraam 14 Prinsenbeek	17	23	20	26	17	23	16	22	18	24	18	24	14	20	21	28	19	26	21	27	34	40	18	24
Weefraam 15 Prinsenbeek	17	24	20	26	17	23	16	23	19	25	18	25	14	20	22	28	20	26	21	27	33	39	18	24
Weefraam 16 Prinsenbeek	17	23	20	26	17	23	16	22	18	24	18	24	14	20	21	28	19	26	21	27	34	40	18	24
Weefraam 17 Prinsenbeek	17	24	20	26	17	23	16	23	19	25	18	25	14	20	22	28	20	26	21	27	33	39	18	24
Weefraam 18 Prinsenbeek	17	23	20	26	17	23	16	22	18	25	18	24	14	20	21	28	19	26	21	27	34	40	18	24
Weefraam 19 Prinsenbeek	17	24	20	26	17	23	16	23	19	25	18	25	14	20	22	28	20	26	21	27	33	40	18	24
Weefraam 20 Prinsenbeek	17	23	20	26	17	23	16	22	18	25	18	24	14	20	21	28	19	26	21	27	34	40	18	24
Weefraam 21 Prinsenbeek	17	24	20	26	17	23	16	23	19	25	18	25	14	20	22	28	20	26	21	27	33	40	18	24
Weefraam 23 Prinsenbeek	17	24	20	26	17	23	16	23	18	25	18	24	14	20	22	28	20	26	21	27	34	40	18	24
Weefraam 25 Prinsenbeek	17	24	20	26	17	23	16	23	18	25	18	24	14	20	22	28	20	26	21	27	34	40	18	24
Weerdstraat 30 Breda	33	39	34	40	37	44	34	40	38	44	17	24	34	41	15	21	14	20	15	21	35	41	35	41
Weerdstraat 31 Breda	34	41	35	41	39	46	35	41	40	47	18	24	35	42	15	21	14	21	15	21	36	43	36	42
Weerdstraat 31 Breda	34	40	34	41	39	45	35	41	40	46	18	24	35	41	15	21	14	21	15	21	36	42	36	42
Weerdstraat 32 Breda	33	39	33	39	37	43	33	40	37	44	17	24	34	40	15	21	14	21	15	21	35	41	34	40
Weerdstraat 33 Breda	33	39	33	39	37	43	33	40	38	44	17	24	34	40	15	21	14	21	15	21	35	41	34	41
Weerdstraat 35 Breda	33	39	33	39	37	43	33	40	38	44	17	24	34	40	15	21	14	21	15	21	35	41	34	41
Weerdstraat 36 Breda	33	39	33	39	36	43	33	39	37	43	17	24	33	40	15	21	14	21	15	21	34	41	34	40
Weerdstraat 37 Breda	33	39	32	39	36	43	33	39	37	43	17	24	33	40	15	21	14	21	15	21	34	41	34	40
Weerdstraat 43 Breda	32	38	32	38	35	42	32	38	36	42	17	24	33	39	15	21	14	21	15	21	33	40	33	39
Weimersedreef 14 Prinsenbeek	25	31	31	37	25	31	24	31	27	33	30	37	13	19	33	39	32	38	32	38	25	31	30	36
Weimersedreef 16 Prinsenbeek	26	32	31	38	26	32	25	31	28	34	31	37	13	19	33	40	32	38	33	39	25	31	31	37
Weimersedreef 16 Prinsenbeek	27	34	34	41	28	34	27	33	30	36	33	39	13	19	36	42	35	41	35	41	27	33	33	39
Weimersedreef 18 Prinsenbeek	28	34	32	39	27	34	28	35	31	38	34	41	13	19	37	43	35	41	36	42	27	34	32	38
Weimersedreef 25 Prinsenbeek	30	36	32	38	28	35	30	36	34	40	37	43	13	19	39	45	36	43	38	44	29	35	32	38
Werftseweg 1 Breda	26	32	35	41	28	35	24	31	26	33	29	35	13	19	35	41	34	40	32	38	25	31	34	40
Werftseweg 2 Breda	25	31	34	40	27	34	24	30	26	32	28	35	13	19	34	40	33	39	31	38	25	31	33	39
Westrik 9 Prinsenbeek	17	24	20	26	17	23	16	23	18	25	18	25	14	20	22	28	20	26	21	27	32	38	18	24
Westrik 11 Prinsenbeek	17	23	20	26	17	23	16	22	18	25	18	24	14	20	22	28	19	26	21	27	32	39	18	24
Westrik 12 Prinsenbeek	17	24	20	26	17	23	16	23	18	25	18	25	14	20	22	28	20	26	21	27	33	39	18	24
Westrik 15 Prinsenbeek	17	23	20	26	16	23	16	22	18	24	18	24	14	20	21	28	19	25	20	27	33	39	18	24
Westrik 16 Prinsenbeek	17	23	20	26	16	23	16	22	18	24	18	24	14	20	21	27	19	25	20	27	33	39	17	24
Westrikseweg 1 Breda	16	23	19	26	16	22	15	22	17	24	17	23	14	20	20	26	18	24	19	26	34	40	17	23
Westrikseweg 5 Breda	16	23	20	26	16	22	15	22	18	24	17	23	14	20	20	26	18	24	19	26	34	40	17	23
Westrikseweg 7 Breda	17	23	19	26	16	22	16	22	18	24	17	23	14	20	20	27	18	25	20	26	34	40	17	23
Westrikseweg 19 Breda	17	23	20	26	16	22	16	22	18	24	17	23	14	20	21	27	18	25	20	26	34	41	17	23
Westrikseweg 23 Breda	17	23	20	26	16	23	16	22	18	24	17	24	14	20	21	27	19	25	20	26	35	41	17	23
Westrikseweg 26 Breda	17	23	20	26	16	23	16	22	18	24	17	24	14	20	21	27	19	25	20	26	35	41	17	24
Wethouder Mattheestraat 1 Moerdijk	33	39	28	34	31	37	31	37	31	37	29	35	36	42	34	40	36	43	34	40	34	41	31	37
Wethouder Mattheestraat 2 Moerdijk	32	39	28	34	31	37	31	37	31	37	28	35	36	42	34	40	36	42	33	40	34	41	31	37
Wethouder Mattheestraat 3 Moerdijk	33	39	28	34	31	37	31	37	31	37	29	35	36	42	34	40	36	43	34	40	34	41	31	37
Wethouder Mattheestraat 4 Moerdijk	32	39	28	34	31	37	31	37	31	37	28	35	36	42	34	40	36	42	33	40	34	41	31	37
Wethouder Mattheestraat 6 Moerdijk	33	39	28	34	31	37	31	37	31	37	28	35	36	42	34	40	36	42	33	40	34	41	31	37
Wethouder Mattheestraat 7 Moerdijk	33	39	28	34	31	37	31	37	31	37	29	35	36	42	34	40	36	43	34	40	34	41	31	37
Wethouder Mattheestraat 9 Moerdijk	33	39	28	34	31	37	31	37	31	37	29	35	36	42	34	40	36	43	34	40	34	41	31	37

Bijlage F - Geluidsbelasting

N: Lnight = jaargemiddeld 's nachts (23-7u)
DEN:Lden = jaargemiddeld hele etmaal

Rood: normoverschrijding
Geel: minder dan 5 dB onder de norm

Adres	M1		M2		M3		M4		M5		M6		M7		M8		M9		M10		M11		VKA	
	N	DEN	N	DEN	N	DEN	N	DEN	N	DEN	N	DEN	N	DEN	N	DEN	N	DEN	N	DEN	N	DEN	N	DEN
Wethouder Mattheestraat 11 Moerdijk	33	39	28	34	31	37	31	37	31	37	29	35	36	42	34	40	36	43	34	40	34	41	31	37
Wethouder Mattheestraat 13 Moerdijk	33	39	28	34	31	37	31	37	31	37	29	35	36	42	34	40	36	43	34	40	34	41	31	37
Wethouder Mattheestraat 15 Moerdijk	33	39	28	34	31	37	31	37	31	37	29	35	36	42	34	40	36	43	34	40	34	41	31	37
Wethouder Mattheestraat 17 Moerdijk	33	39	28	34	31	37	31	37	31	37	29	35	36	42	34	40	36	43	34	40	34	41	31	37
Wethouder Mattheestraat 19 Moerdijk	33	39	28	34	31	37	31	37	31	37	29	35	36	42	34	40	36	43	34	40	34	41	31	37
Wethouder Mattheestraat 21 Moerdijk	33	39	28	34	31	37	31	37	31	37	29	35	36	42	34	40	36	43	34	40	34	41	31	37
Wethouder Trompersstr 1 Langeweg	32	39	31	37	32	39	31	37	33	39	35	41	17	23	34	40	32	39	34	40	31	37	28	35
Wethouder Trompersstr 2 Langeweg	32	39	31	38	33	39	31	37	33	39	35	41	17	23	34	41	32	39	34	41	31	37	28	35
Wethouder Trompersstr 3 Langeweg	32	39	31	37	32	39	31	37	33	39	35	41	17	23	34	40	32	39	34	40	31	37	28	35
Wethouder Trompersstr 4 Langeweg	32	39	31	38	33	39	31	37	33	39	35	41	17	23	34	41	32	39	34	41	31	37	28	35
Wethouder Trompersstr 5 Langeweg	32	39	31	37	32	39	31	37	33	39	35	41	17	23	34	41	32	39	34	40	31	37	28	35
Wethouder Trompersstr 6 Langeweg	32	39	31	38	33	39	31	37	33	39	35	41	17	23	34	41	32	39	34	41	31	38	28	35
Wethouder Trompersstr 7 Langeweg	32	39	31	37	32	39	31	37	33	39	35	41	17	23	34	41	32	39	34	40	31	37	28	35
Wethouder Trompersstr 8 Langeweg	32	39	31	38	33	39	31	37	33	39	35	41	17	23	34	41	32	39	34	41	31	38	29	35
Wethouder Trompersstr 9 Langeweg	32	39	31	37	32	39	31	37	33	39	35	41	17	23	34	41	32	39	34	40	31	37	28	35
Wethouder Trompersstr 11 Langeweg	32	38	31	37	32	39	31	37	33	39	35	41	16	23	34	40	32	38	34	40	31	37	28	35
Wethouder Trompersstr 32 Langeweg	32	39	31	38	33	39	31	38	33	39	35	42	16	23	35	41	33	39	35	41	31	38	29	35
Wethouder Trompersstr 34 Langeweg	32	39	31	38	33	39	31	38	33	39	35	42	16	23	35	41	33	39	35	41	32	38	29	35
Wethouder Trompersstr 36 Langeweg	32	39	31	38	33	39	31	38	33	39	35	42	16	23	35	41	33	39	35	41	32	38	29	35
Wethouder Trompersstr 40 Langeweg	33	39	32	38	33	39	32	38	34	40	36	42	16	23	35	41	33	39	35	41	32	38	29	35
Wethouder Trompersstr 42 Langeweg	33	40	32	38	34	40	32	39	34	40	36	43	16	23	35	42	33	40	35	42	32	39	29	36
Wethouder Trompersstr 46 Langeweg	33	40	32	38	34	40	32	39	34	41	36	43	16	23	36	42	34	40	36	42	33	39	30	36
Wethouder Trompersstr 48 Langeweg	33	40	32	39	34	40	33	39	34	41	36	43	16	23	36	42	34	40	36	42	33	39	30	36
Wethouder Trompersstr 50 Langeweg	33	40	32	39	34	40	33	39	34	41	37	43	16	23	36	42	34	40	36	42	33	39	30	36
Wethouder Trompersstr 52 Langeweg	34	40	33	39	34	40	33	39	35	41	37	43	17	23	36	42	34	40	36	42	33	39	30	36
Wevershof 1 Prinsenbeek	17	23	20	26	16	23	16	22	18	24	18	24	14	20	21	27	19	25	20	27	35	41	17	24
Wevershof 2 Prinsenbeek	18	24	20	26	17	23	17	23	19	25	19	25	14	20	22	28	20	26	21	28	32	38	18	24
Wevershof 3 Prinsenbeek	17	23	20	26	16	23	16	22	18	24	18	24	14	20	21	27	19	25	20	27	35	41	17	24
Wevershof 4 Prinsenbeek	18	24	20	26	17	23	17	23	19	25	19	25	14	20	22	29	20	26	22	28	32	38	18	25
Wevershof 5 Prinsenbeek	17	23	20	26	16	23	16	22	18	24	18	24	14	20	21	27	19	25	20	27	35	41	17	24
Wevershof 6 Prinsenbeek	18	24	20	26	17	23	17	23	19	25	19	25	14	20	22	29	20	26	22	28	32	39	18	25
Wevershof 7 Prinsenbeek	17	23	20	26	16	23	16	22	18	24	18	24	14	20	21	27	19	25	20	27	35	41	17	24
Wevershof 8 Prinsenbeek	18	24	20	26	17	23	17	23	19	25	19	25	14	20	22	29	20	27	22	28	32	39	18	25
Wevershof 9 Prinsenbeek	17	23	20	26	16	23	16	22	18	24	18	24	14	20	21	27	19	25	20	27	35	41	17	24
Wevershof 10 Prinsenbeek	18	24	20	26	17	23	17	23	19	25	19	25	14	20	22	29	20	27	22	28	32	39	18	25
Wevershof 11 Prinsenbeek	17	23	20	26	16	23	16	22	18	24	18	24	14	20	21	27	19	25	20	27	35	41	17	24
Wevershof 12 Prinsenbeek	18	24	20	26	17	23	17	23	19	25	19	25	14	20	22	29	20	27	22	28	32	39	18	25
Wevershof 13 Prinsenbeek	17	23	20	26	16	23	16	22	18	24	18	24	14	20	21	27	19	25	20	27	34	41	17	24
Wevershof 14 Prinsenbeek	18	24	20	26	17	23	17	23	19	25	19	25	14	20	22	29	20	27	22	28	33	39	18	25
Wevershof 15 Prinsenbeek	17	23	20	26	16	23	16	22	18	24	18	24	14	20	21	27	19	25	20	27	34	41	17	24
Wevershof 16 Prinsenbeek	18	24	20	26	17	23	17	23	19	25	19	25	14	20	22	29	20	27	22	28	33	39	18	25
Wevershof 17 Prinsenbeek	17	23	20	26	16	23	16	22	18	24	18	24	14	20	21	27	19	25	20	27	34	41	17	24
Wevershof 19 Prinsenbeek	17	23	20	26	16	23	16	22	18	24	18	24	14	20	21	27	19	25	20	27	34	41	17	24
Wevershof 20 Prinsenbeek	18	24	20	26	17	23	17	23	19	25	19	25	14	20	22	29	20	27	22	28	33	39	18	25
Wevershof 21 Prinsenbeek	17	23	20	26	16	23	16	22	18	24	18	24	14	20	21	27	19	25	20	27	34	41	17	24
Wevershof 23 Prinsenbeek	17	23	20	26	16	23	16	22	18	24	18	24	14	20	21	27	19	25	20	27	34	41	17	24
Wevershof 25 Prinsenbeek	17	23	20	26	16	23	16	22	18	24	18	24	14	20	21	27	19	25	20	27	34	40	17	24
Wevershof 26 Prinsenbeek	18	24	20	26	17	23	17	23	19	25	19	25	14	20	22	28	20	26	21	28	33	39	18	24
Wevershof 27 Prinsenbeek	17	23	20	26	16	23	16	22	18	25	18	24	14	20	21	27	19	25	21	27	34	40	17	24
Wevershof 28 Prinsenbeek	18	24	20	26	17	23	16	23	19	25	18	25	14	20	22	28	20	26	21	28	33	40	18	24
Wevershof 29 Prinsenbeek	17	23	20	26	16	23	16	22	18	24	18	24	14	20	21	27	19	25	20	27	34	40	17	24
Wevershof 30 Prinsenbeek	17	24	20	26	17	23	16	23	19	25	18	25	14	20	22	28	20	26	21	28	33	40	18	24
Wevershof 31 Prinsenbeek	17	23	20	26	16	23	16	22	18	24	18	24	14	20	21	27	19	25	20	26	34	40	17	24
Wevershof 32 Prinsenbeek	17	24	20	26	17	23	16	23	19	25	18	25	14	20	22	28	20	26	21	27	33	40	18	24
Wevershof 34 Prinsenbeek	17	23	20	26	16	23	16	22	18	24	18	24	14	20	21	27	19	25	20	27	34	41	17	24
Wevershof 36 Prinsenbeek	17	23	20	26	16	23	16	22	18	24	18	24	14	20	21	27	19	25	20	27	34	41	17	24
Wevershof 38 Prinsenbeek	17	23	20	26	16	23	16	22	18	24	18	24	14	20	21	27	19	25	20	27	34	41	17	24
Wevershof 40 Prinsenbeek	17	23	20	26	16	23	16	22	18	24	18	24	14	20	21	27	19	25	20	27	34	41	17	24
Wevershof 42 Prinsenbeek	17	23	20	26	16	23	16	22	18	24	18	24	14	20	21	27	19	25	20	27	34	41	17	24
Wevershof 44 Prinsenbeek	17	23	20	26	16	23	16	22	18	24	18	24	14	20	21	27	19	25	20	27	34	41	17	24
Wevershof 46 Prinsenbeek	17	23	20	26	16	23	16	22	18	24	18	24	14	20	21	27	19	25	20	27	34	41	17	24
Wevershof 48 Prinsenbeek	17	23	20	26	16	23	16	22	18	24	18	24	14	20	21	27	19	25	20	27	34	40	17	24
Wevershof 50 Prinsenbeek	17	23	20	26	16	23	16	22	18	24	18	24	14	20	21	27	19	25	20	27	34	40	17	24
Wevershof 52 Prinsenbeek	17	23	20	26	16	23	16	22	18	24	18	24	14	20	21	27	19	25	20	27	34	40	17	24
Wevershof 54 Prinsenbeek	17	23	20	26	16	23	16	22	18	24	18	24	14	20	21	27	19	25	20	27	34	40	17	24
Wilgendijk 1 Lage Zwaluwe	40	46	36	43	38	45	40	46	50	56	45	51	48	54	47	54	47	54	45	51	45	51	46	52
Wilhelminaplein 12 Moerdijk	30	36	26	32	28	35	29	35	29	35	27	33	33	40	31	37	34	40	31	37	32	38	29	35
Zadelmakerstraat 1 Breda	18	24	26	33	18	25	17	24	19	26	16	23	18	24	19	25	17	23	18	25	33	39	18	24
Zadelmakerstraat 3 Breda	18	24	26	33	18	25	17	24	19	26	16	23	18	24	19	25	17	23	18	25	33	39	18	24
Zadelmakerstraat 5 Breda	18	24	26	33	18	25	17	24	19	26	16	23	18	24	19	25	17	23	18	25	33	39	18	24
Zandstraat 1 Rijsbergen	27	33	32	38	27	33	27	33	34	40	27	33	35	41	23	30	23	30	23	30	26	32	28	34
Zandstraat 2 Rijsbergen	28	34	31	38	27	33	27	34	36	42	27	33	35	42	23	29	23	29	23	29	26	33	28	34
Zandstraat 4 Rijsbergen	33	39	31	37	31	37	31	38	39	45	24	30	37	43	19	25	19	25	19	25	32	39	29	35
Zandstraat 4 Rijsbergen	33	39	31	37	30	37	31	38	40	46	24	31	38	44	20	26	20	26	20	26	32	39	29	35
Zandstraat 5 Rijsbergen	28	34	31	37	27	33	27	33	36	42	27	33	35	42	23	29	23	29	23	29	26	33	27	34
Zandstraat 7 Rijsbergen	28	34	31	37	27	33	27	34	36	42	27	33	35	42	23	29	23	29	23	29	26	33	27	34
Zandstraat 9 Rijsbergen	28	34	30	37	27	33	27	33	36	42	26	33	35	41	22	29	22	29	22	29	26	33	27	33
Zandstraat 11 Rijsbergen	28	34	30	37	27	33	27	34	36	42	26	33	35	42	22	28	22	28	22	28	27	33	27	33
Zandstraat 13 Rijsbergen	28	34	30	37	27	33	28	34	37	43	26	33	36	42	22	29	22	29	22	29	27	33	27	34
Zandstraat 15 Rijsbergen	28	35	30	37	27	33	28	34	37	43	26	33	36	42	22	28	22	28	22	28	27	33	27	34
Zandstraat 15 Rijsbergen	28	35	30	37	27	33	28	34	37	43	26	33	36	42	22	28	22	28	22	28	27	33	27	34
Zandstraat 17 Rijsbergen	28	35	30	36	27	34	28	34	37	43	26	32	36	42	22	28	22	28	22	28	27	34	27	33
Zandstraat 17 Rijsbergen	28	35	30	36	27	33	28	34	37	43	26	32	36	42	22	28	22	28	22	28	27	34	27	33
Zandstraat 19 Rijsbergen	28	35	30	36	27	33	28	34	37	43	26	32	36	42	22	28	22	28	22	28	28	34	27	33
Zandstraat 21 Rijsbergen	29	35	30	36	27	34	28	34	37	44	26	32	36	43	21	28	21	28	21	28	28	34	27	33
Zandstraat 23 Rijsbergen	30	36	30	36	28	34	29	35	38	44	25	32	37	43	21	27	21	27	21	27	29	35	27	33
Zandstraat 25 Rijsbergen	30	36	30	36	28	34	29	36	39	45	25	32	37	44	21	27	21	27	21	27	29	36	27	34
Zandstraat 27 Rijsbergen	30	37	30	36	28	35	30	36	39	45	25	31	38	44	21	27	21	27	21	27	30	36	27	34
Zandstraat 29 Rijsbergen	30	37	30	36	28	35	30	36	39	45	25	32	38	44	21	27	21	27	21	27	30	36	27	34
Zandstraat 31 Rijsbergen	31	37	30	36	29	35	30	36	39	45	25	31	38	44	20	27	20	26	20	26	30	37	28	34

Bijlage F - Geluidsbelasting

N: Lnight = jaargemiddeld 's nachts (23-7u)
DEN:Lden = jaargemiddeld hele etmaal

Rood: normoverschrijding
Geel: minder dan 5 dB onder de norm

Adres	M1		M2		M3		M4		M5		M6		M7		M8		M9		M10		M11		VKA	
	N	DEN	N	DEN	N	DEN	N	DEN	N	DEN	N	DEN	N	DEN	N	DEN	N	DEN	N	DEN	N	DEN	N	DEN
Zandstraat 33 Rijsbergen	32	38	30	37	29	36	31	37	40	46	25	31	39	45	20	26	20	26	20	26	31	37	28	34
Zandstraat 35 Rijsbergen	32	38	31	37	30	36	31	37	40	46	25	31	39	45	20	26	20	26	20	26	32	38	28	35
Zandstraat 37 Rijsbergen	32	38	30	37	30	36	31	37	39	45	24	31	38	44	20	26	20	26	20	26	31	38	28	34
Zandstraat 39 Rijsbergen	32	39	30	37	30	36	31	37	39	45	24	30	37	44	19	26	19	26	19	26	32	38	29	35
Zicht 1 Zevenbergschen Hoek	35	42	35	41	36	42	37	43	36	43	34	40	24	30	31	37	30	36	31	37	29	35	28	34
Zicht 2 Zevenbergschen Hoek	35	42	35	41	36	43	37	43	37	43	34	40	24	30	31	37	30	36	31	38	29	35	28	34
Zicht 3 Zevenbergschen Hoek	36	42	35	41	36	43	37	43	37	43	34	40	24	30	31	37	30	36	31	38	29	35	28	34
Zicht 4 Zevenbergschen Hoek	36	42	35	42	37	43	37	43	37	43	34	40	24	30	31	37	30	36	31	38	29	35	28	34
Zicht 5 Zevenbergschen Hoek	36	42	35	42	37	43	37	44	37	43	34	40	24	30	31	37	30	36	31	38	29	35	28	35
Zicht 6 Zevenbergschen Hoek	36	42	35	42	37	43	37	44	37	43	34	40	24	30	31	37	30	36	31	38	29	35	28	35
Zicht 7 Zevenbergschen Hoek	36	42	36	42	37	43	38	44	37	43	34	41	24	30	31	37	30	37	31	38	29	36	28	34
Zicht 8 Zevenbergschen Hoek	36	42	36	42	37	43	38	44	37	44	34	41	24	30	31	37	30	37	31	38	29	36	28	34
Zicht 9 Zevenbergschen Hoek	36	42	35	42	37	43	37	44	37	43	34	40	24	30	31	37	30	37	31	38	29	36	28	34
Zicht 10 Zevenbergschen Hoek	36	42	35	42	37	43	37	43	37	43	34	40	24	30	31	37	30	37	31	38	29	36	28	34
Zicht 11 Zevenbergschen Hoek	36	42	35	42	37	43	37	43	37	43	34	40	24	30	31	37	30	37	31	38	29	36	28	34
Zicht 12 Zevenbergschen Hoek	36	42	35	41	36	43	37	43	37	43	34	40	24	30	31	37	30	36	31	38	29	35	28	34
Zicht 13 Zevenbergschen Hoek	35	42	35	41	36	43	37	43	37	43	34	40	24	30	31	37	30	36	31	38	29	35	28	34
Zicht 14 Zevenbergschen Hoek	35	42	35	41	36	43	37	43	37	43	34	40	24	30	31	37	30	36	31	38	29	35	28	34
Zoudtlandseweg 9 Breda	16	22	22	28	16	22	15	22	17	24	15	21	16	22	17	24	15	22	17	23	31	38	16	22
Zoudtlandseweg 11 Breda	16	22	22	28	16	22	15	22	17	24	15	21	16	22	17	24	16	22	17	23	32	39	16	22
Zuiddijk 5 Langeweg	30	37	29	35	30	37	29	36	31	37	33	39	15	22	33	39	31	37	33	39	30	36	27	33
Zuiddijk 7 Langeweg	31	37	30	36	31	37	29	36	31	37	33	40	15	22	33	39	31	37	33	39	30	36	27	33
Zuiddijk 9 Langeweg	31	37	30	36	31	38	30	36	31	38	34	40	16	22	33	40	31	37	33	39	30	36	27	34
Zuiddijk 11 Langeweg	32	38	31	37	32	38	31	37	32	38	34	41	17	23	34	40	32	38	33	40	31	37	28	34
Zuiddijk 13 Langeweg	32	38	31	37	32	39	31	37	32	38	34	41	17	23	34	40	32	38	34	40	31	37	28	34
Zuiddijk 15 Langeweg	32	38	31	37	32	39	31	37	32	38	35	41	17	23	34	40	32	38	34	40	31	37	28	34
Zuiddijk 16 Langeweg	30	37	29	35	30	37	29	35	30	37	33	39	16	22	33	39	31	37	32	39	30	36	27	33
Zuiddijk 17 Langeweg	33	39	31	38	33	39	31	38	33	39	35	41	17	23	34	41	32	39	34	40	31	38	28	35
Zuiddijk 17 Langeweg	32	39	31	38	33	39	31	37	33	39	35	41	17	23	34	40	32	38	34	40	31	37	28	35
Zuiddijk 18 Langeweg	31	37	29	35	31	37	29	35	31	37	33	39	16	22	33	39	31	37	33	39	30	36	27	33
Zuiddijk 19 Langeweg	33	39	32	38	33	39	32	38	33	40	36	42	17	23	35	41	33	39	35	41	32	38	29	35
Zuiddijk 19 Langeweg	33	39	32	38	33	39	32	38	33	39	35	42	17	23	35	41	33	39	34	41	32	38	29	35
Zuiddijk 20 Langeweg	31	37	29	36	31	37	29	35	31	37	33	39	16	22	33	39	31	37	33	39	30	36	27	33
Zuiddijk 21 Langeweg	33	39	32	38	33	40	32	38	34	40	36	42	17	23	35	41	33	39	35	41	32	38	29	35
Zuiddijk 22 Langeweg	31	38	30	37	32	38	30	36	31	38	34	40	16	23	33	40	31	38	33	39	30	37	28	34
Zuiddijk 24 Langeweg	31	38	30	37	32	38	30	36	32	38	34	40	16	23	33	40	31	38	33	40	30	37	28	34
Zuiddijk 25 Langeweg	34	40	32	39	34	40	32	39	34	40	36	43	17	23	36	42	34	40	36	42	33	39	30	36
Zuiddijk 26 Langeweg	33	39	32	38	33	39	31	38	33	39	35	42	17	23	35	41	33	39	34	41	32	38	29	35
Zuiddijk 27 Langeweg	34	40	32	39	34	40	32	39	34	40	36	43	17	23	36	42	34	40	36	42	33	39	30	36
Zuiddijk 28 Langeweg	33	39	32	38	33	40	32	38	34	40	36	42	17	23	35	41	33	40	35	41	32	38	29	36
Zuiddijk 29 Langeweg	34	40	32	39	34	40	33	39	34	41	36	43	17	23	36	42	34	40	36	42	33	39	30	36
Zuiddijk 30 Langeweg	33	40	32	38	34	40	32	39	34	40	36	42	17	23	35	42	34	40	35	42	32	39	30	36
Zuiddijk 31 Langeweg	34	40	32	39	34	40	33	39	34	41	36	43	17	23	36	42	34	40	36	42	33	39	30	36
Zuiddijk 32 Langeweg	34	40	32	39	34	40	32	39	34	40	36	43	17	23	36	42	34	40	36	42	33	39	30	36
Zuiddijk 33 Langeweg	34	40	32	39	34	40	33	39	34	41	37	43	16	23	36	42	34	40	36	42	33	39	30	36
Zuiddijk 35 Langeweg	34	40	33	39	34	40	33	39	35	41	37	43	17	23	36	42	34	40	36	42	33	39	30	36
Zuiddijk 36 Langeweg	34	40	32	39	34	40	33	39	34	41	36	43	17	23	36	42	34	40	36	42	33	39	30	36
Zuiddijk 37 Langeweg	34	41	33	40	35	41	33	40	35	42	37	44	17	23	36	43	35	41	36	43	33	40	30	37
Zuiddijk 38 Langeweg	34	40	33	39	34	40	33	39	34	41	37	43	17	23	36	42	34	40	36	42	33	39	30	36
Zuiddijk 40 Langeweg	34	40	33	39	34	40	33	39	35	41	37	43	17	23	36	42	34	40	36	42	33	39	30	36
Zuiddijk 41 Langeweg	35	41	34	40	35	41	34	40	36	42	38	44	17	23	37	43	35	41	37	43	34	40	30	37
Zuiddijk 41 Langeweg	35	41	33	40	35	41	34	40	35	42	37	44	17	23	37	43	35	41	37	43	34	40	31	37
Zuiddijk 42 Langeweg	34	40	33	39	34	41	33	39	35	41	37	43	17	23	36	42	34	40	36	42	33	39	30	36
Zuiddijk 43 Langeweg	35	41	34	40	35	41	34	40	36	42	38	44	17	23	37	43	35	41	37	43	34	40	31	37
Zuiddijk 44 Langeweg	34	41	33	39	35	41	33	40	35	41	37	44	17	23	36	43	34	41	36	43	33	40	30	37
Zuiddijk 45 Langeweg	35	41	34	40	35	41	34	40	36	42	38	44	17	23	37	43	35	41	37	43	34	40	31	37
Zuiddijk 46 Langeweg	34	41	33	40	35	41	33	40	35	42	37	44	17	23	36	43	35	41	36	43	33	40	30	37
Zuiddijk 47 Langeweg	35	41	34	40	35	42	34	41	36	43	38	45	17	24	37	43	35	42	37	43	34	40	31	37
Zuiddijk 48 Langeweg	35	41	33	40	35	41	34	40	35	42	37	44	17	23	37	43	35	41	37	43	34	40	30	37
Zuiddijk 49 Langeweg	35	42	34	41	36	42	34	41	37	43	38	45	17	24	37	43	35	42	37	44	34	41	31	38
Zuiddijk 50 Langeweg	35	41	34	40	35	41	34	40	36	42	38	44	17	23	37	43	35	41	37	43	34	40	31	37
Zuiddijk 51 Langeweg	35	42	34	41	36	42	35	41	37	43	39	45	17	24	37	44	36	42	38	44	34	41	32	38
Zuiddijk 51 Langeweg	36	42	34	41	36	42	35	41	37	43	39	45	17	24	37	44	36	42	38	44	34	41	32	38
Zuiddijk 51 Langeweg	35	42	34	41	36	42	35	41	37	43	39	45	17	24	37	44	36	42	37	44	34	41	32	38
Zuiddijk 52 Langeweg	35	41	34	40	35	41	34	40	36	42	38	44	17	23	37	43	35	41	37	43	34	40	31	37
Zuiddijk 53 Langeweg	36	42	34	41	36	42	35	41	37	43	39	45	17	24	37	44	36	42	38	44	34	41	32	38
Zuiddijk 54 Langeweg	35	41	34	40	35	41	34	40	36	42	38	44	17	23	37	43	35	41	37	43	34	40	31	37
Zuiddijk 55 Langeweg	36	42	34	41	36	42	35	41	37	43	39	45	17	24	38	44	36	42	38	44	35	41	32	38
Zuiddijk 56 Langeweg	35	41	34	40	35	41	34	40	36	42	38	44	17	23	37	43	35	41	37	43	34	40	31	37
Zuiddijk 57 Langeweg	36	42	35	41	36	42	35	41	37	43	39	45	17	24	38	44	36	42	38	44	35	41	32	38
Zuiddijk 58 Langeweg	35	41	34	40	35	41	34	40	36	42	38	44	17	23	37	43	35	41	37	43	34	40	31	37
Zuiddijk 59 Langeweg	36	42	35	41	36	42	35	41	37	43	39	45	17	24	38	44	36	42	38	44	35	41	32	38
Zuiddijk 60 Langeweg	35	41	34	40	35	41	34	40	36	42	38	44	17	23	37	43	35	41	37	43	34	40	31	37
Zuiddijk 61 Langeweg	36	42	35	41	36	42	35	41	37	43	39	45	17	24	38	44	36	42	38	44	35	41	32	38
Zuiddijk 63 Langeweg	36	42	35	41	36	42	35	41	37	43	39	45	17	24	38	44	36	42	38	44	35	41	32	38
Zuiddijk 65 Langeweg	36	42	34	41	36	42	35	41	37	43	39	45	17	24	38	44	36	42	38	44	35	41	32	38
Zuiddijk 66 Langeweg	35	42	34	40	35	42	34	41	37	43	38	45	17	24	37	43	35	42	37	44	34	40	31	38
Zuiddijk 67 Langeweg	36	42	34	41	36	42	35	41	37	43	39	45	17	24	38	44	36	42	38	44	35	41	32	38
Zuiddijk 68 Langeweg	35	42	34	41	35	42	34	41	37	43	39	45	17	24	37	44	35	42	38	44	34	41	31	38
Zuiddijk 68 Langeweg	35	42	34	41	36	42	35	41	37	43	39	45	17	24	37	44	36	42	38	44	34	41	32	38
Zuiddijk 70 Langeweg	35	42	34	41	36	42	35	41	37	43	39	45	17	24	37	44	36	42	38	44	34	41	32	38
Zuiddijk 72 Langeweg	35	42	34	41	36	42	35	41	37	43	39	45	17	24	37	44	36	42	38	44	34	41	32	38
Zuiddijk 74 Langeweg	35	42	34	41	36	42	35	41	37	43	39	45	17	24	38	44	36	42	38	44	35	41	32	38
Zuiddijk 76 Langeweg	35	42	34	40	35	41	34	41	37	43	39	45	17	24	38	44	36	42	38	44	35	41	32	38
Zuiddijk 78 Langeweg	35	41	34	40	35	41	34	41	37	43	39	45	17	24	38	44	36	42	38	44	35	41	32	38
Zuiddijk 79 Langeweg	36	42	34	41	36	42	35	41	37	43	39	45	17	24	38	44	36	42	38	44	35	41	32	38
Zuiddijk 81 Langeweg	35	42	34	40	35	42	35	41	37	43	39	45	17	24	38	44	36	42	38	44	35	41	32	38
Zuiddijk 83 Langeweg	35	42	34	40	35	41	34	41	37	43	39	45	17	24	38	44	36	42	38	44	35	41	32	38
Zuiddijk 85 Langeweg	35	41	34	40	35	41	34	41	37	43	39	45	17	24	38	44	36	42	38	44	35	41	32	38
Zuidlaan 32 Prinsenbeek	18	24	21	27	18	24	17	23	19	26	19	26	14	20	23	29	21	27	22	29	32	38	19	25

Bosch & van Rijn
experts in renewable energy

Bijlage G Overzicht toename cumulatieve geluidsbelasting Windenergie A16 - MER-alternatieven

Auteur Steven Velthuijsen

Datum 7 juli 2017

Geluidsbronnen

- Bestaande windturbines
- Wegen
- Spoorwegen
- Industrie
- Nieuwe windturbines

1 – Kralensnoer Hoog

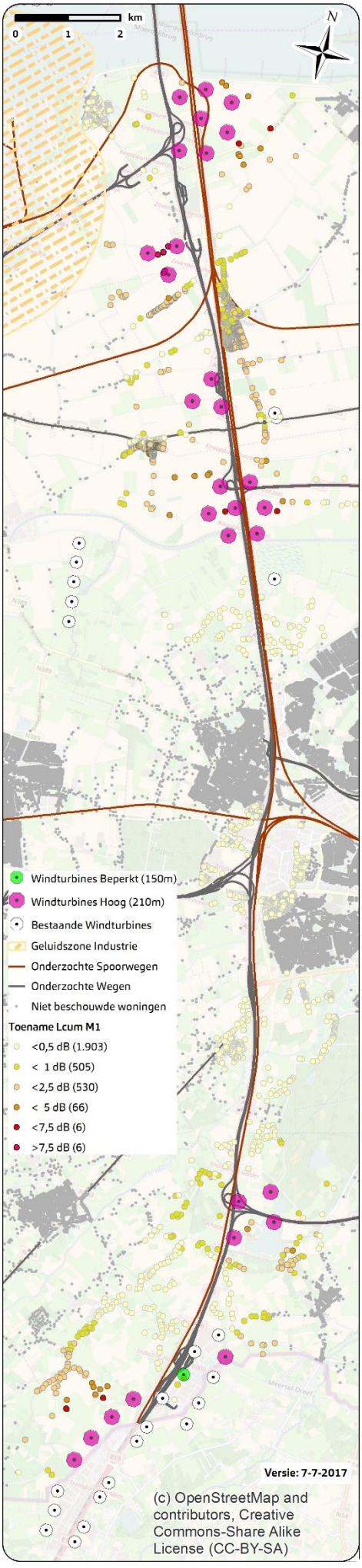

2 – Kralensnoer Driehoekjes

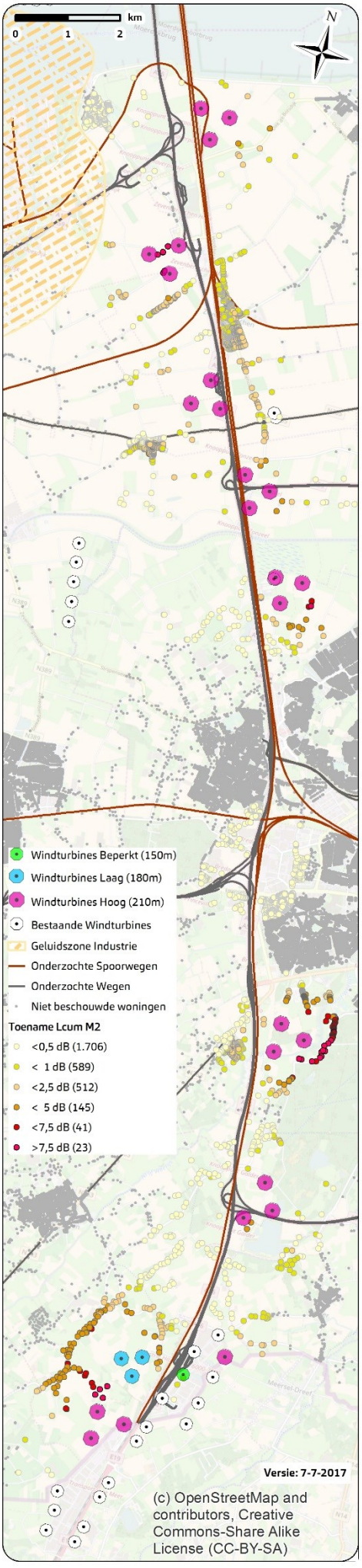

3 – Kralensnoer Carré

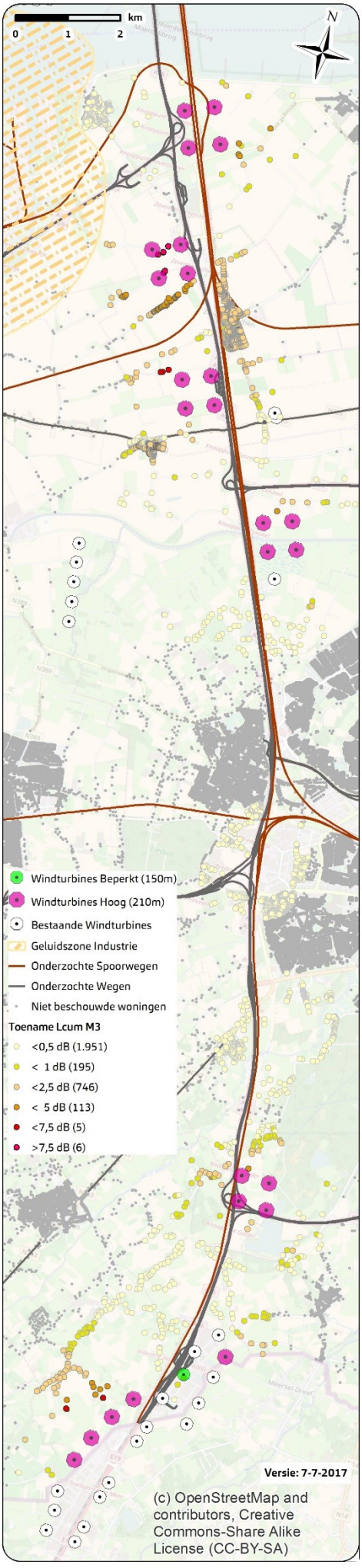

4 – Korte Lijnen Hoog

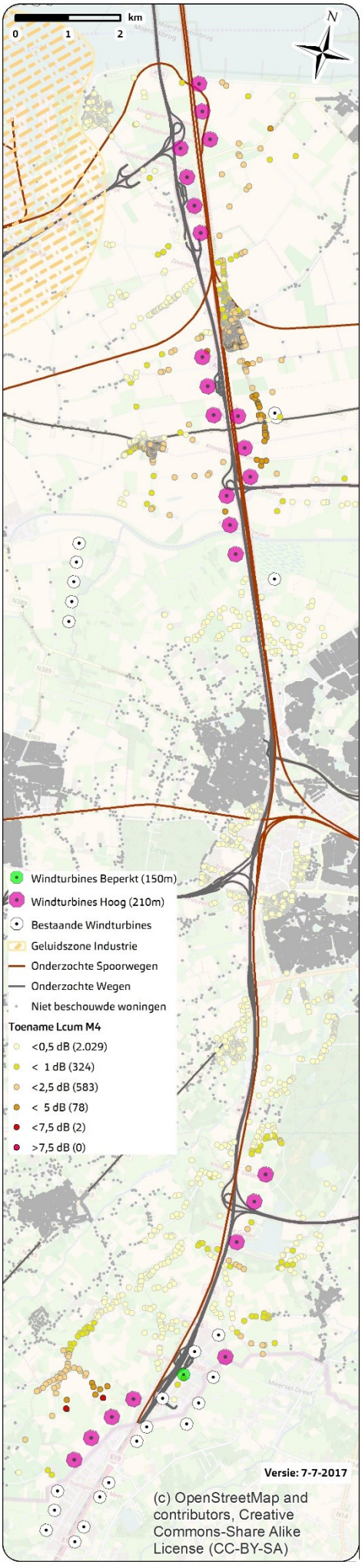

5 – Korte Lijnen Alternerend Laag

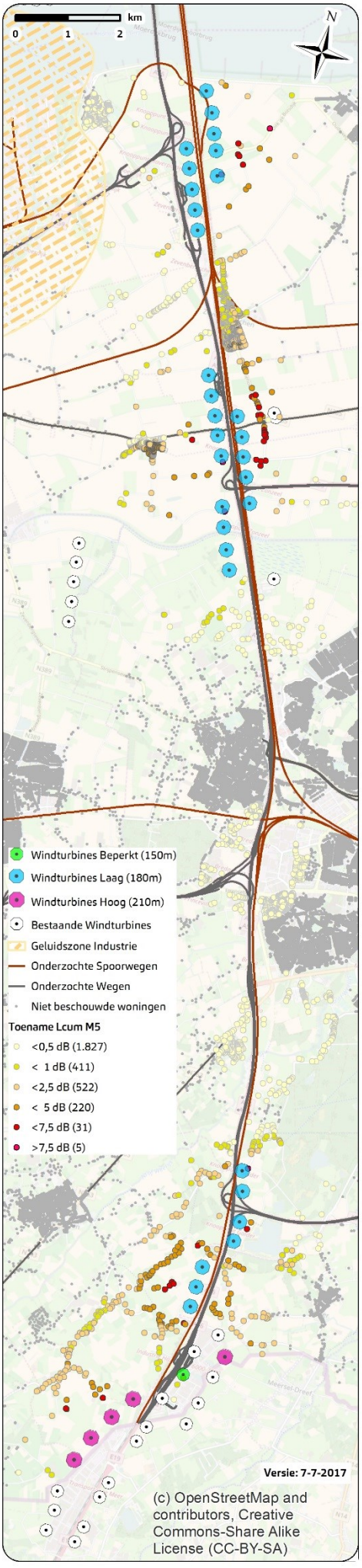

6 – Lange Lijnen Hoog

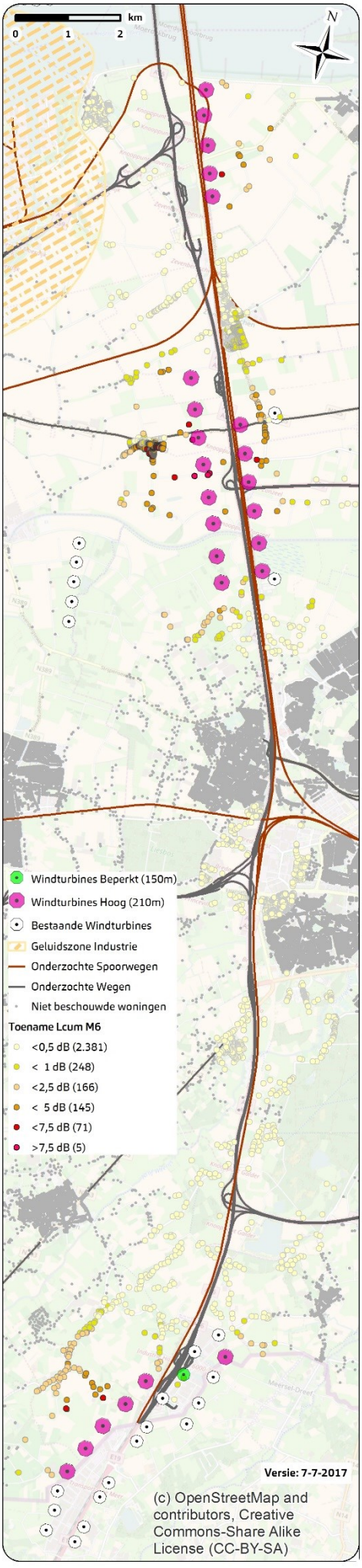

7 – Twee Poorten Hoog

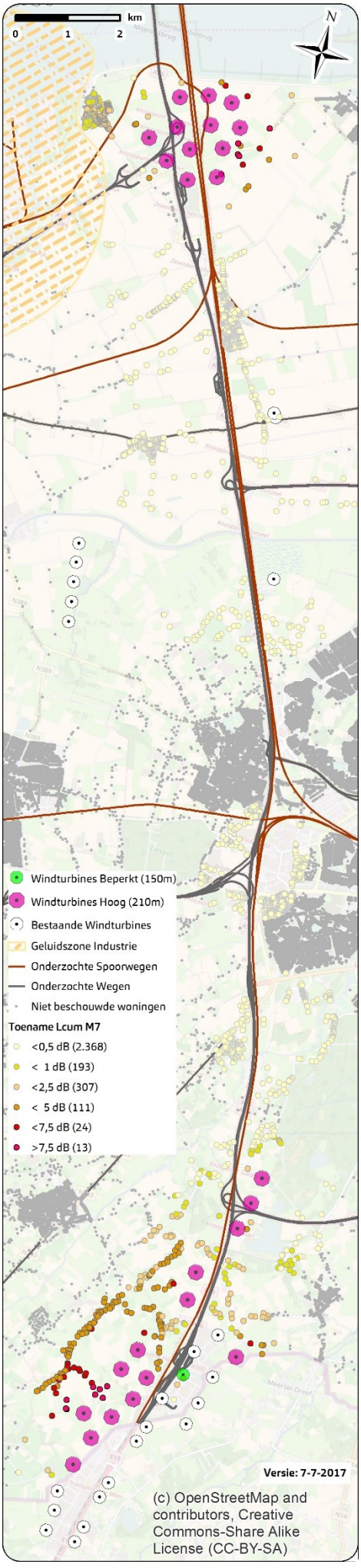

8 – Corridor Honingraat Laag

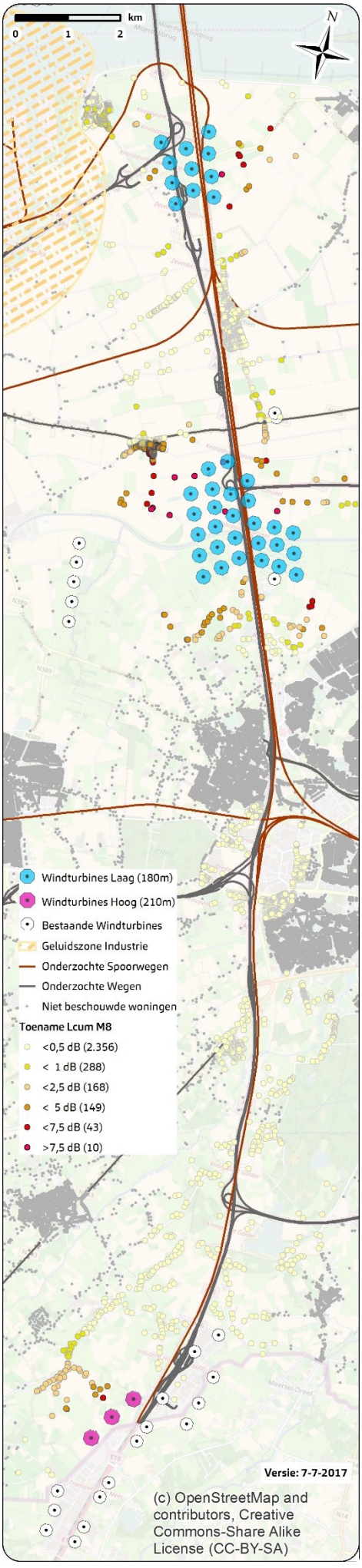

9 – Corridor Honingraat Hoog

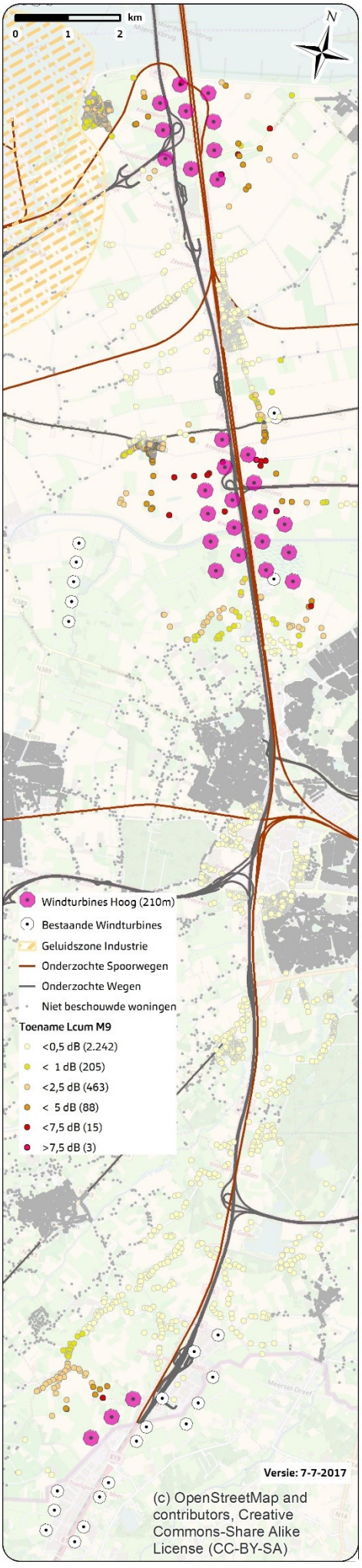

10 – Corridor Laag

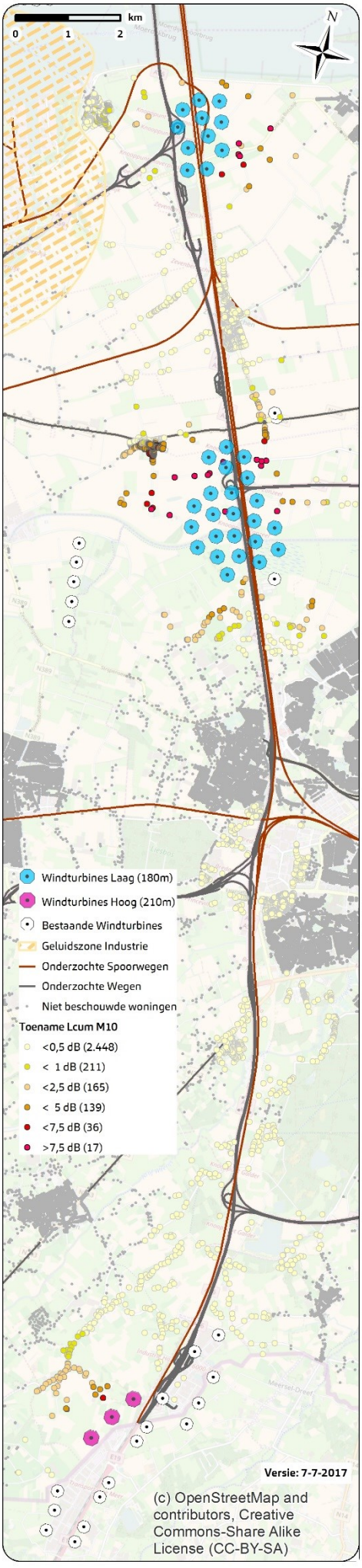

11 – Knooppunten Hoog

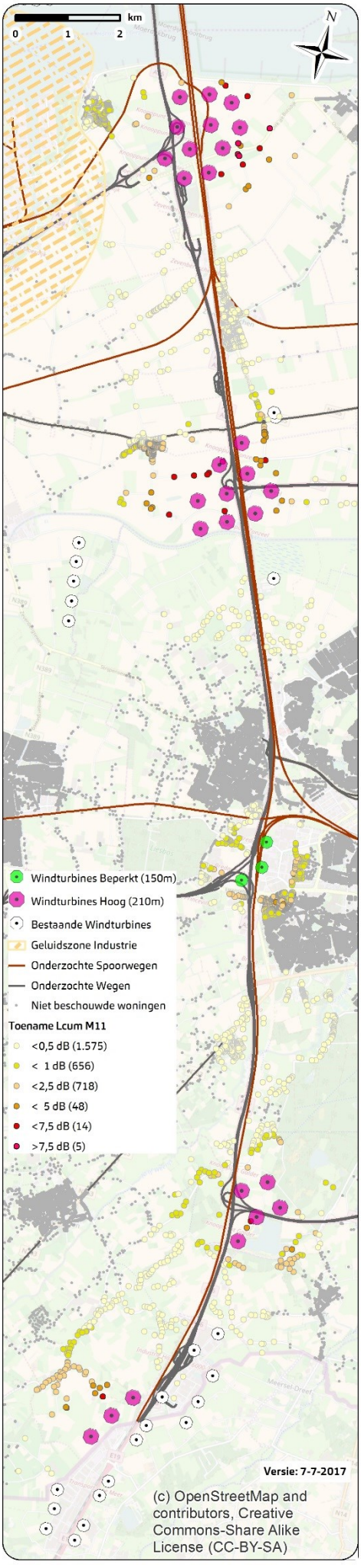

Voorkeursalternatief

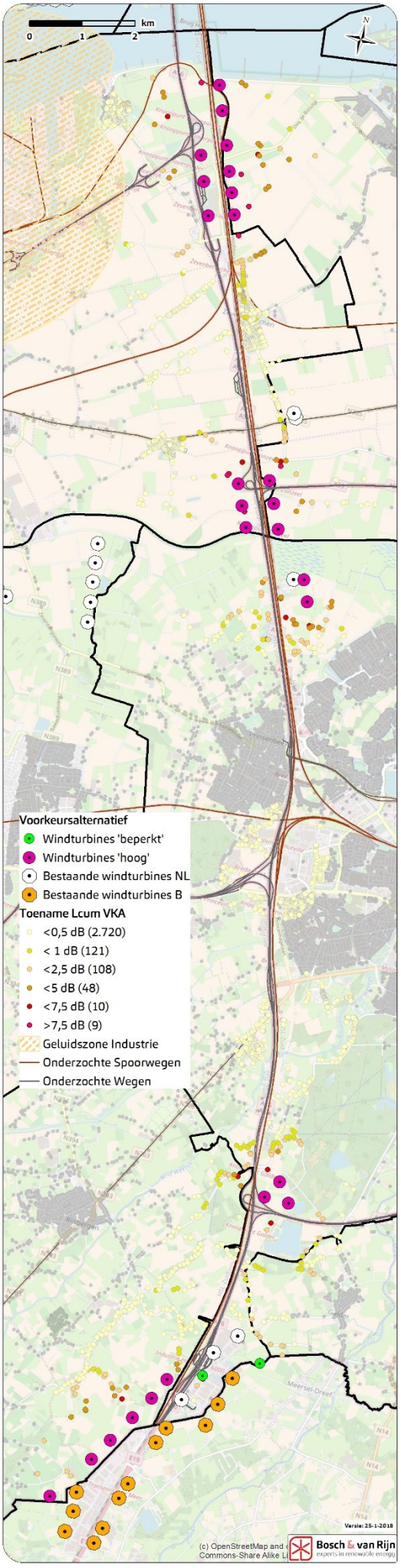

Bijlage H - Cumulatie

L_{WT}: windturbines, L_{VL}: wegen, L_{RL}: spoor, L_{IL}: industrie. L*: wegverkeer-equivalent (zie rapport voor rekenregels). Zie bijlage F voor $L_{WT,nieuw}$.

Adres	Huidige geluidsbronnen				Wegverkeer-equivalent				Cumulatie huidig	MER-alternatieven ($L^*_{WT,nieuw}$)												Cumulatie inclusief nieuwe windturbines ($L_{CUM,nieuw}$)											
	L_{WT}	L_{VL}	L_{RL}	L_{IL}	L^*_{WT}	L^*_{VL}	L^*_{RL}	L^*_{IL}	L_{CUM}	M1	M2	M3	M4	M5	M6	M7	M8	M9	M10	M11	VKA	M1	M2	M3	M4	M5	M6	M7	M8	M9	M10	M11	VKA
Achterdijk 26 Zevenbergschen Hoek	28	51	40	0	25	51	37	1	51	48	48	51	41	40	39	29	37	33	34	32	34	53	53	54	51	51	51	51	51	51	51	51	51
Achterdijk 28 Zevenbergschen Hoek	28	50	41	0	25	50	37	1	50	52	52	55	43	42	39	31	38	34	35	33	37	54	54	57	51	51	51	51	51	51	51	51	51
Achterdijk 32 Zevenbergschen Hoek	28	49	40	0	25	49	37	1	49	52	52	55	43	42	39	31	38	34	35	34	37	54	54	56	50	50	50	50	50	50	50	50	50
Achterdijk 36 Zevenbergschen Hoek	28	49	40	0	25	49	36	1	49	54	53	57	44	42	39	32	39	34	35	34	38	55	55	57	50	50	50	49	50	49	49	49	50
Achterdijk 38 Zevenbergschen Hoek	28	52	42	0	25	52	39	1	52	54	54	57	44	42	39	32	39	34	35	34	38	56	56	58	53	52	52	52	52	52	52	52	52
Achterdijk 40 Zevenbergschen Hoek	27	52	41	0	25	52	38	1	52	55	54	58	44	43	39	32	39	35	36	34	39	57	56	59	53	52	52	52	52	52	52	52	52
Achterdijk 42 Zevenbergschen Hoek	27	52	42	0	25	52	38	1	52	55	55	58	44	43	39	32	39	35	36	34	39	57	56	59	52	52	52	52	52	52	52	52	52
Achterdijk 44 Zevenbergschen Hoek	27	52	42	0	25	52	38	1	52	55	55	60	45	44	39	34	41	35	36	35	41	57	57	61	53	53	52	52	52	52	52	52	52
Achterdijk 123 Zevenbergschen Hoek	28	56	49	0	26	56	45	1	56	44	44	47	40	38	38	26	35	32	34	31	31	56	56	57	56	56	56	56	56	56	56	56	56
Achterdijk 125 Zevenbergschen Hoek	28	55	50	0	25	55	46	1	55	46	46	49	40	39	38	28	36	32	34	31	33	56	56	56	55	55	55	55	55	55	55	55	55
Achterdijk 127 Zevenbergschen Hoek	28	54	51	0	25	54	47	1	55	48	47	51	41	40	39	28	36	33	34	32	34	56	56	57	55	55	55	55	55	55	55	55	55
Achterdijk 129 Zevenbergschen Hoek	28	53	51	0	25	53	47	1	54	48	48	51	41	40	39	28	36	33	34	32	34	55	55	56	54	54	54	54	54	54	54	54	54
Achterdijk 131 Zevenbergschen Hoek	28	53	49	0	25	53	45	1	54	49	48	52	42	40	39	29	37	33	35	32	34	55	55	56	54	54	54	54	54	54	54	54	54
Achterdijk 135 Zevenbergschen Hoek	28	53	48	0	25	53	44	1	53	49	49	52	42	40	39	29	37	33	35	32	34	55	55	56	54	53	53	53	53	53	53	53	53
Achterdijk 137 Zevenbergschen Hoek	28	55	49	0	25	55	45	1	55	49	49	53	42	41	39	29	37	33	35	32	35	56	56	57	55	55	55	55	55	55	55	55	55
Achterdijk 139 Zevenbergschen Hoek	28	52	47	0	25	52	43	1	53	50	49	53	43	41	39	29	37	33	35	33	35	55	54	56	53	53	53	53	53	53	53	53	53
Achterdijk 141 Zevenbergschen Hoek	28	52	47	0	25	52	43	1	52	50	49	53	42	41	39	29	37	34	35	33	35	54	54	56	53	53	53	52	52	52	52	52	52
Achterdijk 143 Zevenbergschen Hoek	28	53	48	0	25	53	45	1	54	50	49	53	42	41	39	30	37	33	35	33	35	55	55	56	54	54	54	54	54	54	54	54	54
Achterdijk 145 Zevenbergschen Hoek	28	52	46	0	25	52	42	1	52	50	50	54	42	41	39	30	37	33	35	33	35	55	54	56	53	53	53	52	53	52	52	52	52
Achterdijk 147 Zevenbergschen Hoek	28	53	48	0	25	53	44	1	53	51	50	54	42	41	39	30	37	34	35	33	35	55	55	57	54	54	53	53	53	53	53	53	53
Achterdijk 151 Zevenbergschen Hoek	28	52	46	0	25	52	42	1	52	51	51	54	42	41	39	30	38	34	35	33	36	55	55	56	53	53	53	52	53	52	52	52	53
Achterdijk 153 Zevenbergschen Hoek	28	51	48	0	25	51	44	1	52	51	51	54	43	41	39	30	38	34	35	33	36	55	54	56	52	52	52	52	52	52	52	52	52
Achterdijk 157 Zevenbergschen Hoek	28	52	44	0	25	52	40	1	52	52	51	55	43	41	39	30	38	34	35	33	36	55	54	57	52	52	52	52	52	52	52	52	52
Achterdijk 159 Zevenbergschen Hoek	28	62	69	0	25	62	64	1	66	52	52	55	43	41	39	31	38	34	35	33	36	66	66	66	66	66	66	66	66	66	66	66	66
Achterdijk 161 Zevenbergschen Hoek	28	61	68	0	25	61	63	1	65	52	52	55	43	41	39	31	38	34	35	33	36	66	66	66	65	65	65	65	65	65	65	65	65
Achterdijk 163 Zevenbergschen Hoek	27	63	68	0	25	63	64	1	66	53	53	56	43	42	39	31	38	34	35	34	37	66	66	67	66	66	66	66	66	66	66	66	66
Achterdijk 165 Zevenbergschen Hoek	27	56	53	0	25	56	49	1	57	54	53	57	43	42	39	31	38	34	35	34	37	59	58	60	57	57	57	57	57	57	57	57	57
Achterdijk 171 Zevenbergschen Hoek	27	54	48	0	25	54	44	1	54	54	54	57	44	42	39	32	39	34	35	34	38	57	57	59	55	54	54	54	54	54	54	54	54
Achterdijk 173 Zevenbergschen Hoek	27	57	53	0	25	57	49	1	58	55	55	58	44	43	39	32	39	35	36	34	39	60	59	61	58	58	58	58	58	58	58	58	58
Achterdijk 175 Zevenbergschen Hoek	27	56	51	0	25	56	47	1	57	56	55	58	44	43	39	33	40	35	36	35	39	59	59	61	57	57	57	57	57	57	57	57	57
Achterdijk 177 Zevenbergschen Hoek	27	58	53	0	25	58	49	1	58	56	56	58	44	43	38	33	40	35	36	35	39	60	60	61	59	59	59	58	59	59	59	59	59
Achterdijk 179 Zevenbergschen Hoek	27	59	52	0	25	59	48	1	59	56	56	59	44	43	38	33	40	35	36	35	40	61	61	62	59	59	59	59	59	59	59	59	59
Achterdijk 181 Zevenbergschen Hoek	27	59	54	0	25	59	50	1	59	56	56	61	45	45	38	34	41	36	36	36	41	61	61	63	59	59	59	59	59	59	59	59	59
Achterdijk 183 Zevenbergschen Hoek	27	55	54	0	25	55	50	1	56	56	56	61	45	45	38	34	41	36	36	36	42	59	59	62	56	56	56	56	56	56	56	56	56
Achterdijk 185 Zevenbergschen Hoek	27	52	53	0	25	52	49	1	54	56	57	63	45	45	38	35	41	36	36	36	42	58	58	63	54	54	54	54	54	54	54	54	54
Achterdijk 187 Zevenbergschen Hoek	27	53	53	0	25	53	49	1	55	55	56	64	46	46	39	35	42	36	37	36	43	58	58	64	55	55	55	55	55	55	55	55	55
Achterdijk 189 Zevenbergschen Hoek	27	58	59	0	25	58	55	1	60	55	55	65	46	46	39	36	42	37	37	37	44	61	61	66	60	60	60	60	60	60	60	60	60
Ambachtenlaan 2 Breda	26	58	60	0	22	58	55	1	60	20	33	20	19	22	17	19	22	18	20	45	20	60	60	60	60	60	60	60	60	60	60	60	60
Ambachtenlaan 4 Breda	26	60	59	0	22	60	55	1	61	20	33	20	19	22	17	19	22	18	20	45	20	61	61	61	61	61	61	61	61	61	61	61	61
Ambachtenlaan 6 Breda	26	47	42	0	22	47	39	1	48	20	34	20	19	22	17	19	21	18	20	45	20	48	48	48	48	48	48	48	48	48	48	50	48
Ambachtenlaan 8 Breda	26	47	43	0	22	47	39	1	48	20	34	20	19	22	17	19	21	18	20	45	20	48	48	48	48	48	48	48	48	48	48	50	48
Ambachtenlaan 14 Breda	26	47	43	0	22	47	39	1	48	20	34	20	19	22	17	19	21	18	20	45	20	48	48	48	48	48	48	48	48	48	48	50	48
Ambachtenlaan 16 Breda	26	47	43	0	22	47	39	1	48	20	34	20	19	22	17	19	21	18	20	44	20	48	48	48	48	48	48	48	48	48	48	49	48
Ambachtenlaan 18 Breda	26	47	42	0	22	47	39	1	47	20	34	20	19	22	17	19	21	18	20	44	20	47	48	47	47	47	47	47	47	47	47	49	47
Ambachtenlaan 20 Breda	26	46	42	0	22	46	39	1	47	20	34	20	19	22	17	19	21	18	20	44	20	47	47	47	47	47	47	47	47	47	47	49	47
Baanakker 1 Breda	26	46	42	0	24	46	39	1	47	26	47	29	26	29	15	27	15	13	14	29	27	47	50	47	47	47	47	47	47	47	47	47	47
Baanakker 2 Breda	26	46	42	0	24	46	39	1	47	26	48	29	26	29	15	27	16	14	15	29	27	47	50	47	47	47	47	47	47	47	47	47	47
Baanakker 3 Breda	26	46	42	0	24	46	39	1	46	26	48	29	26	29	15	27	16	14	15	29	27	47	50	47	46	47	46	47	46	46	46	47	47
Baanakker 4 Breda	26	52	47	0	24	52	44	1	53	26	48	29	26	29	15	28	15	13	15	29	27	53	54	53	53	53	53	53	53	53	53	53	53
Baanakker 5 Breda	26	52	47	0	24	52	44	1	53	26	47	29	26	29	15	28	15	13	14	29	27	53	54	53	53	53	53	53	53	53	53	53	53
Baanakker 6 Breda	26	52	47	0	24	52	44	1	53	26	47	29	26	30	15	28	14	13	14	29	27	53	54	53	53	53	53	53	53	53	53	53	53
Baanakker 7 Breda	26	52	47	0	24	52	44	1	53	26	47	29	26	29	15	27	14	12	14	29	27	53	54	53	53	53	53	53	53	53	53	53	53
Bagvensestraat 68 Breda	25	52	47	0	22	52	44	1	53	17	24	17	15	19	16	15	21	17	19	51	17	53	53	53	53	53	53	53	53	53	53	55	53
Bagvensestraat 72 Breda	25	52	47	0	22	52	44	1	53	17	24	16	15	19	16	14	20	17	19	47	17	53	53	53	53	53	53	53	53	53	53	54	53
Bagvensestraat 77 Breda	25	52	47	0	22	52	44	1	53	16	23	16	15	19	16	14	21	18	20	45	17	53	53	53	53	53	53	53	53	53	53	54	53
Bagvensestraat 78 Breda	25	52	47	0	22	52	44	1	53	16	23	16	15	18	16	14	21	17	19	45	17	53	53	53	53	53	53	53	53	53	53	54	53
Bagvensestraat 84 Breda	26	54	41	0	22	54	38	1	54	16	23	16	15	18	16	14	21	17	19	43	17	54	54	54	54	54	54	54	54	54	54	55	54
Bagvensestraat 85 Breda	26	57	40	0	22	57	36	1	57	16	23	16	15	18	16	14	21	18	20	43	17	57	57	57	57	57	57	57	57	57	57	57	57
Bagvensestraat 86 Breda	26	54	40	0	22	54	37	1	54	16	23	16	15	18	16	14	21	17	20	42	17	54	54	54	54	54	54	54	54	54	54	54	54
Bagvensestraat 87 Breda	26	51	41	0	22	51	37	1	52	16	23	16	15	18	16	14	21	18	20	43	17	52	52	52	52	52	52	52	52	52	52	52	52
Ballemanseweg 7 Galder	39	51	41	0	44	51	37	1	52	42	42	41	41	47	39	45	23	22	23	38	39	52	52	52	52	53	52	53	52	52	52	52	52
Ballemanseweg 8 Galder	39	51	41	0	44	51	37	1	52	42	42	41	42	47	39	46	23	23	23	38	39	52	52	52	52	53	52	53	52	52	52	52	52
Ballemanseweg 9 Galder	39	52	41	0	44	52	37	1	53	43	42	41	42	47	40	46	23	23	23	38	39	53	53	53	53	54	53	53	53	53	53	53	53
Ballemanseweg 9a Galder	39	50	40	0	45	50	37	1	52	43	42	41	42	47	40	46	23	23	23	38	39	52	52	52	52	53	52	53	52	52	52	52	52
Ballemanseweg 10 Galder	39	50	40	0	45	50	36	1	51	43	42	41	42	48	40	46	23	23	23	39	39	52	51	51	51	53	51	52	51	51	51	51	51

Bijlage H - Cumulatie

L_{WT}: windturbines, L_{VL}: wegen, L_{RL}: spoor, L_{IL}: industrie. L*: wegverkeer-equivalent (zie rapport voor rekenregels). Zie bijlage F voor $L_{WT,nieuw}$.

Adres	Huidige geluidsbronnen				Wegverkeer-equivalent				Cumulatie huidig	MER-alternatieven ($L^*_{WT,nieuw}$)												Cumulatie inclusief nieuwe windturbines ($L_{CUM,nieuw}$)											
	L_{WT}	L_{VL}	L_{RL}	L_{IL}	L^*_{WT}	L^*_{VL}	L^*_{RL}	L^*_{IL}	L_{CUM}	M1	M2	M3	M4	M5	M6	M7	M8	M9	M10	M11	VKA	M1	M2	M3	M4	M5	M6	M7	M8	M9	M10	M11	VKA
Ballemanseweg 11 Galder	40	51	41	0	45	51	37	1	52	43	42	42	42	48	40	47	23	23	23	38	39	52	52	52	52	53	52	53	52	52	52	52	52
Ballemanseweg 12 Galder	41	50	41	0	47	50	37	1	52	44	44	43	44	49	42	48	24	24	24	39	40	53	53	53	53	54	53	54	52	52	52	52	52
Ballemanseweg 14 Galder	41	50	41	0	48	50	37	1	52	45	44	43	44	50	42	48	24	24	24	39	40	53	53	53	53	54	53	54	52	52	52	52	53
Ballemanseweg 16 Galder	43	52	41	0	51	52	38	1	55	46	46	46	46	52	45	50	25	25	25	38	42	55	55	55	55	56	55	56	55	55	55	55	55
Beatrixstraat 1 Moerdijk	34	51	41	0	36	51	38	1	52	40	33	37	38	38	34	46	42	46	42	43	39	52	52	52	52	52	52	53	52	53	52	52	52
Beatrixstraat 2 Moerdijk	34	51	42	0	35	51	38	1	51	40	33	37	38	38	34	46	43	46	42	43	39	52	51	52	52	52	51	52	52	53	52	52	52
Beatrixstraat 3 Moerdijk	34	51	42	0	36	51	38	1	52	40	33	37	38	38	34	46	42	46	42	43	39	52	52	52	52	52	52	53	52	53	52	52	52
Beatrixstraat 4 Moerdijk	34	51	42	0	35	51	38	1	52	40	34	37	38	38	34	46	43	46	42	43	39	52	52	52	52	52	52	53	52	53	52	52	52
Beatrixstraat 5 Moerdijk	34	51	42	0	35	51	38	1	52	40	34	38	38	38	34	46	43	46	42	43	39	52	52	52	52	52	52	53	52	53	52	52	52
Beatrixstraat 6 Moerdijk	34	52	42	0	35	52	38	1	52	40	34	38	38	38	34	46	43	46	42	43	39	52	52	52	52	52	52	53	52	53	52	52	52
Beatrixstraat 7 Moerdijk	34	52	42	0	35	52	38	1	52	40	34	38	38	38	34	46	43	46	42	43	39	52	52	52	52	52	52	53	52	53	52	52	52
Beatrixstraat 8 Moerdijk	34	51	41	0	35	51	38	1	51	40	34	38	38	38	34	46	43	46	42	43	39	52	51	51	51	51	51	52	52	52	52	52	51
Beatrixstraat 9 Moerdijk	34	51	41	0	35	51	37	1	52	41	34	38	38	39	35	46	43	47	42	43	39	52	52	52	52	52	52	53	52	53	52	52	52
Beatrixstraat 10 Moerdijk	34	50	40	0	35	50	37	1	50	41	34	38	38	39	34	46	43	46	42	43	39	50	50	50	50	50	50	52	51	52	51	51	50
Beatrixstraat 11 Moerdijk	34	51	41	0	35	51	38	1	51	41	34	38	38	39	35	46	43	47	42	43	39	51	51	51	51	51	51	52	52	52	52	51	51
Beatrixstraat 12 Moerdijk	34	51	41	0	35	51	37	1	51	41	34	38	38	39	35	46	43	46	42	43	39	52	51	51	51	51	51	52	52	52	52	52	51
Beatrixstraat 13 Moerdijk	34	51	41	0	35	51	38	1	51	41	34	38	39	39	35	47	43	47	42	44	39	52	51	52	52	52	51	53	52	53	52	52	52
Beatrixstraat 14 Moerdijk	34	51	41	0	35	51	38	1	51	41	34	38	38	39	35	46	43	46	42	43	39	52	52	52	52	52	52	53	52	53	52	52	52
Beatrixstraat 15 Moerdijk	33	51	41	0	35	51	38	1	52	41	34	38	39	39	35	46	43	47	42	44	39	52	52	52	52	52	52	53	52	53	52	52	52
Beatrixstraat 16 Moerdijk	33	50	40	0	35	50	37	1	50	41	34	38	39	39	35	46	43	47	42	43	39	51	50	50	50	50	50	52	51	52	51	51	50
Beatrixstraat 17 Moerdijk	33	51	42	0	35	51	39	1	52	41	34	38	39	39	35	46	43	47	42	44	39	52	52	52	52	52	52	53	52	53	52	52	52
Biezenstraat 1 Breda	45	50	41	0	54	50	37	1	55	46	61	50	46	50	57	13	62	60	61	43	58	56	62	56	56	56	59	55	63	61	62	56	60
Biezenstraat 3 Breda	45	51	42	0	54	51	38	1	56	47	61	50	46	50	58	13	62	60	61	44	58	56	62	57	56	57	60	56	63	62	62	56	60
Biezenstraat 5 Breda	45	50	39	0	55	50	36	1	56	47	61	50	46	50	58	13	63	61	61	44	58	56	62	57	56	57	60	56	63	62	62	56	60
Bigtelaar 1 Rijsbergen	36	51	41	0	40	51	38	1	52	45	48	45	45	45	45	51	43	43	43	44	46	53	53	53	53	53	53	55	52	52	52	52	53
Bigtelaar 1a Rijsbergen	36	50	40	0	39	50	37	1	50	44	48	44	44	44	45	51	43	43	43	43	45	51	52	51	51	51	51	53	51	51	51	51	52
Bigtelaar 1b Rijsbergen	38	50	41	0	42	50	37	1	51	49	53	49	49	50	50	57	48	48	48	48	50	53	55	53	53	53	53	58	53	53	53	53	53
Bigtelaar 2 Rijsbergen	36	50	41	0	40	50	37	1	51	45	47	45	45	45	45	51	43	43	43	43	46	52	52	52	52	52	52	54	51	51	51	51	52
Bigtelaar 3 Rijsbergen	39	51	41	0	43	51	38	1	52	51	53	51	51	51	51	59	49	49	49	50	52	55	56	55	55	55	55	60	54	54	54	54	55
Bigtelaar 4 Rijsbergen	37	51	41	0	41	51	38	1	51	46	48	46	46	46	46	52	44	44	44	44	47	53	53	53	53	53	53	55	52	52	52	52	53
Bigtelaar 5 Rijsbergen	39	50	41	0	43	50	37	1	51	51	53	51	51	51	51	59	49	49	49	49	51	54	55	54	54	54	54	60	53	53	53	53	54
Bigtelaar 7 Rijsbergen	38	49	37	0	43	49	34	1	50	49	49	49	49	49	49	54	46	46	46	46	50	52	52	52	52	52	52	55	51	51	51	51	53
Bloemendaalse Zeedijk 1 Zevenbergschen H(	28	51	41	0	26	51	38	1	51	48	48	50	50	49	44	31	41	39	41	37	38	53	53	54	54	53	52	51	52	51	51	51	51
Bloemendaalse Zeedijk 2 Zevenbergschen H(	28	51	41	0	26	51	38	1	51	48	48	50	50	49	45	31	41	39	41	38	38	53	53	54	54	53	52	51	51	51	51	51	51
Bloemendaalse Zeedijk 2a Zevenbergschen H	28	49	39	0	26	49	36	1	49	48	47	50	50	49	44	31	41	39	41	37	38	52	51	53	52	52	51	49	50	50	50	50	50
Bloemendaalse Zeedijk 3 Zevenbergschen H(	28	51	42	0	26	51	39	1	52	48	47	50	50	49	44	32	41	39	41	37	38	53	53	54	54	53	52	52	52	52	52	52	52
Bloemendaalse Zeedijk 4 Zevenbergschen H(	28	48	38	0	26	48	34	1	48	44	44	46	46	45	41	30	39	37	39	36	36	50	50	51	50	50	49	49	49	49	49	49	49
Bloemendaalse Zeedijk 5 Zevenbergschen H(	28	48	39	0	26	48	35	1	48	48	47	50	50	49	44	32	41	39	41	37	38	51	51	52	52	51	50	48	49	48	49	48	48
Bloemendaalse Zeedijk 7 Zevenbergschen H(	28	49	38	0	26	49	35	1	49	48	47	50	50	49	44	32	41	39	41	37	38	52	51	53	52	52	50	49	50	50	50	49	49
Bloemendaalse Zeedijk 9 Zevenbergschen H(	28	49	38	0	26	49	35	1	50	48	47	50	50	48	44	32	41	39	41	37	38	52	52	53	53	52	51	50	50	50	50	50	50
Bloemendaalse Zeedijk 11 Zevenbergschen H	28	47	35	0	26	47	32	1	47	48	47	50	50	48	44	32	41	39	40	37	38	51	50	52	52	51	49	48	48	48	48	48	48
Bloemendaalse Zeedijk 15 Zevenbergschen H	28	49	40	0	26	49	37	1	49	47	47	50	49	48	44	32	41	39	40	37	38	51	51	52	52	52	50	49	50	50	50	49	50
Bloemendaalse Zeedijk 17 Zevenbergschen H	28	46	36	0	26	46	33	1	47	47	47	50	49	48	44	32	41	39	40	37	38	50	50	51	51	50	48	47	48	47	48	47	47
Bloemendaalse Zeedijk 19 Zevenbergschen H	28	50	41	0	26	50	37	1	50	47	47	50	49	48	44	32	41	39	40	37	38	52	52	53	53	52	51	50	51	51	51	51	51
Bloemendaalse Zeedijk 21 Zevenbergschen H	28	48	37	0	26	48	34	1	48	47	47	49	49	48	44	32	41	39	40	37	38	51	50	52	51	51	49	48	49	48	49	48	48
Bloemendaalse Zeedijk 23 Zevenbergschen H	28	50	41	0	26	50	37	1	50	47	46	49	48	48	43	32	41	39	40	37	38	52	52	53	52	52	51	50	50	50	50	50	50
Bloemendaalse Zeedijk 25 Zevenbergschen H	28	47	37	0	26	47	34	1	47	47	46	49	48	48	43	32	41	39	40	37	38	50	50	51	51	50	49	47	48	48	48	47	48
Bloemendaalse Zeedijk 37 Zevenbergschen H	28	47	38	0	26	47	35	1	47	46	45	48	47	46	42	30	40	38	39	36	37	50	50	51	50	50	49	47	48	48	48	48	48
Bloemendaalse Zeedijk 39 Zevenbergschen H	28	47	38	0	25	47	35	1	47	44	43	46	45	45	41	30	39	37	38	35	36	49	49	50	49	49	48	47	48	48	48	48	48
Bosdaldreef 8 Prinsenbeek	32	49	40	0	32	49	37	1	49	33	42	33	33	37	42	11	46	44	45	33	41	49	50	49	49	50	50	49	51	50	51	49	50
Bouwerij 12 Galder	34	44	36	0	35	44	33	1	45	45	43	41	41	45	29	43	18	18	18	45	39	48	47	47	47	48	45	47	45	45	45	48	46
Bouwerij 14 Galder	34	44	36	0	35	44	33	1	45	46	44	42	42	46	29	44	18	18	18	47	40	49	47	47	47	48	45	48	45	45	45	49	46
Boven Heining 1 Rijsbergen	35	44	36	0	38	44	33	1	46	36	43	35	35	49	36	49	29	29	29	34	37	46	47	46	46	50	46	50	46	46	46	46	46
Boven Heining 2 Rijsbergen	37	44	36	0	40	44	33	1	46	38	43	36	37	54	36	52	29	29	29	35	37	47	48	46	46	55	46	53	46	46	46	46	46
Boven Heining 3 Rijsbergen	36	44	36	0	39	44	33	1	46	36	43	35	36	49	36	49	29	29	29	34	37	46	47	46	46	51	46	51	46	46	46	46	46
Boven Heining 3a Rijsbergen	37	44	36	0	41	44	33	1	46	38	43	37	38	55	36	53	28	28	28	36	37	47	48	46	47	55	46	54	46	46	46	46	46
Boven Heining 4 Rijsbergen	38	46	37	0	42	46	34	1	48	39	43	37	39	58	37	56	28	28	28	36	37	48	49	48	48	58	48	56	48	48	48	48	48
Boven Heining 5 Rijsbergen	37	46	37	0	41	46	34	1	48	40	42	38	40	59	36	57	27	27	27	38	37	48	49	48	48	60	48	58	48	48	48	48	48
Boven Heining 6 Rijsbergen	37	46	37	0	42	46	34	1	48	40	42	38	39	59	36	57	28	27	27	38	37	48	49	48	48	59	48	58	48	48	48	48	48
Boven Heining 8 Rijsbergen	37	46	37	0	42	46	34	1	48	41	42	38	40	60	36	58	27	27	27	38	37	49	49	48	48	61	48	59	48	48	48	48	48
Bredaschedijk 4 Zevenbergschen Hoek	27	46	37	0	25	46	34	1	47	49	49	51	58	58	48	46	53	45	44	46	58	51	51	53	58	59	50	49	54	49	49	49	58
Bredeweg 2 Terheijden	31	46	37	0	31	46	34	1	47	59	60	47	62	64	62	16	62	64	67	63	59	59	60	50	62	64	62	47	63	64	67	63	59
Brielsedreef 65 Prinsenbeek	33	46	37	0	34	46	34	1	47	32	33	28	31	36	41	11	46	41	43	32	34	47	47	47	47	47	48	47	49	48	49	47	47
Brielsedreef 65 Prinsenbeek	33	46	37	0	34	46	34	1	47	32	33	28	31	36	41	11	46	41	43	32	34	47	47	47	47	47	48	47	49	48	48	47	47
Brielsedreef 65A Prinsenbeek	33	46	37	0	34	46	34	1	47	32	33	28	31	36	41	11	46	41	43	32	34	47	47	47	47	47	48	47	49	48	48	47	47

Bijlage H - Cumulatie

L_{WT}: windturbines, L_{VL}: wegen, L_{RL}: spoor, L_{IL}: industrie. L*: wegverkeer-equivalent (zie rapport voor rekenregels). Zie bijlage F voor $L_{WT,nieuw}$.

Adres	Huidige geluidsbronnen				Wegverkeer-equivalent				Cumulatie huidig	MER-alternatieven ($L^*_{WT,nieuw}$)												Cumulatie inclusief nieuwe windturbines ($L_{CUM,nieuw}$)										
	L_{WT}	L_{VL}	L_{RL}	L_{IL}	L^*_{WT}	L^*_{VL}	L^*_{RL}	L^*_{IL}	L_{CUM}	M1	M2	M3	M4	M5	M6	M7	M8	M9	M10	M11	VKA	M1	M2	M3	M4	M5	M6	M7	M8	M9	M10	M11	VKA
Brielsedreef 67 Prinsenbeek	33	46	37	0	34	46	34	1	47	33	35	30	32	38	43	11	47	43	45	33	35	47	47	47	47	47	48	47	50	48	49	47	47
Brielsedreef 72 Prinsenbeek	32	46	37	0	33	46	34	1	47	33	35	29	32	37	42	11	47	42	45	33	35	47	47	47	47	47	48	47	50	48	49	47	47
Brielsedreef 73 Prinsenbeek	33	46	37	0	34	46	33	1	47	36	39	33	36	42	47	11	51	47	49	36	39	47	47	47	47	48	50	47	52	50	51	47	47
Brielsedreef 74 Prinsenbeek	32	46	37	0	33	46	33	1	47	34	36	31	33	39	43	11	48	44	46	34	36	47	47	47	47	47	48	47	50	48	49	47	47
Brielsedreef 75 Prinsenbeek	33	46	37	0	34	46	33	1	47	37	39	33	37	42	48	11	52	48	50	36	39	47	47	47	47	48	50	47	53	50	51	47	47
Brielsedreef 76 Prinsenbeek	33	46	37	0	34	46	33	1	47	35	37	31	35	41	46	11	49	45	47	35	37	47	47	47	47	48	49	47	51	49	50	47	47
Brielsedreef 77 Prinsenbeek	33	46	37	0	34	46	33	1	47	38	41	35	39	44	50	11	54	49	52	38	41	47	48	47	47	49	51	47	54	51	53	47	48
Brielsedreef 78 Prinsenbeek	33	46	37	0	34	46	34	1	47	35	37	31	35	40	45	11	49	45	47	35	37	47	47	47	47	48	49	47	51	49	50	47	47
Brielsedreef 79 Prinsenbeek	33	47	38	0	35	47	35	1	47	40	42	36	40	46	51	11	55	50	53	39	42	48	48	48	48	50	53	47	56	52	54	48	48
Brielsedreef 81 Prinsenbeek	34	47	38	0	36	47	35	1	47	41	44	38	41	47	53	11	56	52	55	40	44	48	49	48	48	50	54	47	57	53	56	48	49
Brielsedreef 82 Prinsenbeek	33	59	48	0	34	59	44	1	59	38	40	34	38	43	49	11	52	48	51	37	40	59	59	59	59	59	59	59	60	59	59	59	59
Brielsedreef 83 Prinsenbeek	34	56	49	0	37	56	45	1	57	41	45	39	42	49	54	11	57	53	56	40	45	57	57	57	57	57	59	57	60	58	59	57	57
Brielsedreef 85 Prinsenbeek	35	56	53	0	38	56	49	1	57	41	47	41	41	48	53	11	56	53	56	40	46	57	57	57	57	58	59	57	60	58	59	57	57
Brielsedreef 96 Prinsenbeek	36	54	50	0	40	54	46	1	55	41	49	41	41	48	53	11	56	53	55	39	47	55	56	55	55	55	57	55	58	57	58	55	55
Daniëlstraat 1 Langeweg	32	53	49	0	32	53	45	1	54	50	48	50	48	52	55	18	52	49	53	47	42	55	55	55	55	56	57	54	56	55	56	55	54
Daniëlstraat 1a Langeweg	32	54	51	0	32	54	47	1	55	49	48	50	48	52	55	18	52	49	52	47	43	56	56	56	56	56	58	55	57	56	57	55	55
Daniëlstraat 2 Langeweg	32	54	51	0	32	54	47	1	55	49	48	50	48	52	55	18	52	49	52	47	42	56	55	56	55	56	58	55	57	56	57	55	55
Daniëlstraat 2a Langeweg	32	54	51	0	32	54	47	1	55	49	48	50	48	52	55	18	52	49	52	47	42	56	55	56	55	56	58	55	57	56	57	55	55
Daniëlstraat 2b Langeweg	32	53	51	0	32	53	47	1	54	49	48	50	48	52	55	18	52	49	53	47	42	56	55	56	55	56	58	54	56	55	57	55	55
Daniëlstraat 3 Langeweg	32	53	50	0	32	53	46	1	54	50	48	50	48	51	55	19	52	49	53	47	42	55	55	55	55	56	57	54	56	55	56	54	54
Daniëlstraat 4 Langeweg	32	55	53	0	32	55	49	1	56	49	48	50	48	52	55	18	52	49	53	47	42	57	56	57	56	57	58	56	57	56	57	56	56
Daniëlstraat 5 Langeweg	32	55	52	0	32	55	48	1	55	49	48	50	48	51	55	19	52	49	53	47	42	56	56	57	56	57	58	55	57	56	57	56	56
Daniëlstraat 6 Langeweg	32	55	54	0	32	55	50	1	56	50	48	50	48	52	55	18	52	49	53	47	42	57	57	57	57	58	59	56	58	57	58	57	57
Daniëlstraat 7 Langeweg	32	55	53	0	32	55	49	1	56	49	48	50	48	51	55	19	52	49	53	47	42	56	56	57	56	57	58	56	57	56	57	56	56
Daniëlstraat 8 Langeweg	32	57	56	0	32	57	52	1	58	50	48	50	48	52	55	19	52	49	53	47	42	59	59	59	59	59	60	58	59	59	59	59	59
Daniëlstraat 10 Langeweg	32	55	54	0	32	55	49	1	56	49	48	50	48	51	55	19	52	49	53	47	42	57	57	57	57	57	58	56	58	57	58	57	56
Daniëlstraat 11 Langeweg	32	56	55	0	32	56	50	1	57	49	48	50	48	51	55	19	52	49	53	47	43	58	58	58	58	58	59	57	58	58	58	58	57
Daniëlstraat 12 Langeweg	32	56	55	0	32	56	51	1	57	49	48	50	48	51	55	19	53	49	53	47	43	58	58	58	58	58	59	57	59	58	59	58	58
Daniëlstraat 13 Langeweg	32	56	54	0	32	56	50	1	57	49	48	50	48	51	55	19	53	49	53	47	43	58	58	58	58	58	59	57	58	58	59	58	57
Daniëlstraat 14 Langeweg	32	57	54	0	32	57	50	1	58	49	48	50	48	51	55	19	53	49	53	47	43	58	58	58	58	58	59	58	59	58	59	58	58
Daniëlstraat 15 Langeweg	32	60	58	0	32	60	54	1	61	49	47	50	48	51	54	19	53	49	53	47	43	61	61	61	61	61	62	61	62	61	62	61	61
Daniëlstraat 16 Langeweg	32	58	55	0	32	58	51	1	59	49	48	50	48	51	55	19	53	49	53	47	43	59	59	59	59	59	60	59	59	59	60	59	59
Daniëlstraat 17 Langeweg	32	56	50	0	32	56	46	1	56	49	47	50	48	51	54	19	53	49	53	47	43	57	57	57	57	57	58	56	58	57	58	57	56
Daniëlstraat 18 Langeweg	32	61	60	0	32	61	55	1	62	49	47	50	48	51	55	19	53	49	53	47	43	62	62	62	62	62	63	62	63	62	63	62	62
De Berkte 1 Rijsbergen	32	63	60	0	32	63	55	1	63	58	54	56	53	60	25	57	18	18	18	56	51	64	64	64	64	65	63	64	63	63	63	64	64
De Berkte 4 Rijsbergen	30	53	35	0	30	53	32	1	53	55	50	59	51	59	22	53	16	16	16	57	55	57	55	60	55	60	53	56	53	53	53	58	57
De Blokhut 1 Langeweg	32	54	35	0	32	54	32	1	54	48	46	48	47	50	53	18	51	48	51	46	41	55	55	55	55	55	56	54	56	55	56	55	54
De Blokhut 2 Langeweg	32	62	37	0	32	62	34	1	62	48	46	48	46	50	53	18	51	48	51	46	41	62	62	62	62	62	62	62	62	62	62	62	62
De Blokhut 3 Langeweg	32	50	48	0	33	50	44	1	51	48	47	49	47	50	53	18	51	48	51	46	42	53	52	53	52	54	55	51	54	53	54	52	51
De Blokhut 4 Langeweg	32	51	49	0	33	51	45	1	52	48	46	48	46	50	53	18	51	48	51	46	41	53	53	53	53	54	55	52	54	53	54	53	52
De Langeweg 19 Langeweg	32	51	48	0	32	51	45	1	52	44	42	45	42	44	48	17	47	43	47	42	37	52	52	52	52	52	53	52	53	52	53	52	52
De Langeweg 23 Langeweg	30	50	48	0	29	50	44	1	51	57	57	60	56	60	64	18	52	52	55	49	43	58	58	60	57	60	64	51	54	54	56	53	52
De Langeweg 23a Langeweg	30	63	68	0	30	63	63	1	66	53	53	55	52	57	61	18	53	52	55	49	43	66	66	66	66	66	67	66	66	66	66	66	66
De Langeweg 46 Langeweg	32	51	49	0	33	51	45	1	52	47	45	47	45	49	52	18	50	47	50	45	40	53	53	53	53	54	55	52	54	53	54	53	52
De Langeweg 48 Langeweg	32	52	50	0	33	52	46	1	53	47	45	47	46	49	52	17	50	47	51	45	40	54	54	54	54	54	56	53	55	54	55	54	53
De Langeweg 50 Langeweg	32	55	55	0	32	55	51	1	56	48	47	49	47	51	54	18	51	48	52	46	42	57	57	57	57	57	58	56	58	57	58	57	57
De Langeweg 52 Langeweg	32	49	47	0	32	49	44	1	50	49	47	49	47	51	54	18	52	49	52	47	42	52	52	53	52	54	55	50	54	52	54	52	51
De Langeweg 54 Langeweg	32	50	49	0	32	50	46	1	52	49	47	49	48	51	54	18	52	49	52	47	42	54	53	54	53	54	56	52	55	54	55	53	52
De Langeweg 56 Langeweg	32	51	49	0	32	51	45	1	52	49	47	49	48	52	54	18	52	49	52	47	42	54	53	54	53	55	56	52	55	54	55	53	52
De Langeweg 58 Langeweg	32	52	49	0	32	52	45	1	53	49	48	50	48	52	54	18	52	49	52	47	42	54	54	55	54	55	57	53	55	54	56	54	53
De Langeweg 60 Langeweg	32	49	44	0	32	49	40	1	50	49	48	50	48	52	55	18	52	49	52	47	42	53	52	53	52	54	56	50	54	52	54	52	50
De Langeweg 62 Langeweg	32	49	43	0	32	49	40	1	50	49	48	50	48	52	55	18	52	49	52	47	42	52	52	53	52	54	56	50	54	52	54	51	50
De Langeweg 64 Langeweg	32	49	43	0	32	49	39	1	49	49	48	50	48	52	55	18	51	49	52	47	41	52	52	53	52	54	56	49	53	52	54	51	50
De Langeweg 66 Langeweg	31	49	43	0	32	49	39	1	49	49	48	51	48	52	55	18	51	48	52	46	41	52	52	53	52	54	56	49	53	52	54	51	50
De Langeweg 68 Langeweg	31	48	42	0	32	48	38	1	49	49	48	51	49	52	55	18	51	48	52	46	41	52	52	53	52	54	56	49	53	51	53	51	49
De Langeweg 70 Langeweg	31	48	42	0	32	48	39	1	49	50	48	51	49	52	55	18	51	48	52	46	41	52	52	53	52	54	56	49	53	51	53	51	49
De Langeweg 72 Langeweg	31	48	41	0	32	48	38	1	49	50	49	51	49	52	55	18	51	48	52	46	41	52	52	53	52	54	56	49	53	51	53	50	49
De Langeweg 74 Zevenbergschen Hoek	30	48	41	0	30	48	37	1	48	54	53	55	54	58	64	18	54	53	56	50	44	55	54	56	55	59	64	48	55	54	57	52	50
De Langeweg 76 Zevenbergschen Hoek	30	49	42	0	30	49	39	1	49	53	52	53	54	60	69	18	56	55	60	52	46	55	54	55	55	60	69	49	57	56	60	54	51
De Molensteen 1 Zevenbergschen Hoek	28	49	42	0	26	49	39	1	49	49	48	51	51	49	45	31	41	39	41	38	38	52	52	53	53	52	51	49	50	49	50	49	49
De Molensteen 2 Zevenbergschen Hoek	28	49	42	0	26	49	39	1	49	48	48	51	51	49	45	31	41	39	41	37	38	52	52	53	53	52	51	49	50	49	50	49	49
De Molensteen 4 Zevenbergschen Hoek	28	49	42	0	26	49	38	1	49	48	48	51	51	49	45	31	41	39	41	37	38	52	51	53	53	52	50	49	50	49	50	49	49
De Molensteen 5 Zevenbergschen Hoek	28	50	44	0	26	50	40	1	50	49	48	51	51	50	45	31	41	39	41	38	38	52	52	53	54	53	51	50	51	51	51	50	50
De Molensteen 6 Zevenbergschen Hoek	28	48	41	0	26	48	38	1	49	48	48	51	51	49	45	31	41	39	41	37	38	52	51	53	53	52	50	49	49	49	49	49	49
De Molensteen 8 Zevenbergschen Hoek	28	50	44	0	26	50	40	1	50	48	48	50	51	49	45	31	41	39	41	37	38	52	52	53	53	53	51	50	51	50	51	50	50

Bijlage H - Cumulatie

L_{WT}: windturbines, L_{VL}: wegen, L_{RL}: spoor, L_{IL}: industrie. L*: wegverkeer-equivalent (zie rapport voor rekenregels). Zie bijlage F voor $L_{WT,nieuw}$.

Adres	Huidige geluidsbronnen				Wegverkeer-equivalent				Cumulatie huidig	MER-alternatieven ($L^*_{WT,nieuw}$)												Cumulatie inclusief nieuwe windturbines ($L_{CUM,nieuw}$)										
	L_{WT}	L_{VL}	L_{RL}	L_{IL}	L^*_{WT}	L^*_{VL}	L^*_{RL}	L^*_{IL}	L_{CUM}	M1	M2	M3	M4	M5	M6	M7	M8	M9	M10	M11	VKA	M1	M2	M3	M4	M5	M6	M7	M8	M9	M10	M11	VKA
De Omloop 1 Zevenbergschen Hoek	28	48	41	0	27	48	38	1	48	51	51	53	55	54	48	28	41	41	42	39	36	53	53	54	56	55	51	49	49	49	49	49	49
De Omloop 3 Zevenbergschen Hoek	28	50	44	0	27	50	40	1	50	52	51	53	55	54	48	28	41	40	42	38	36	54	54	55	56	55	52	50	51	51	51	50	50
De Omloop 5 Zevenbergschen Hoek	29	47	42	0	27	47	39	1	48	52	51	53	54	54	48	28	41	40	42	38	36	53	53	54	55	55	51	48	48	48	49	48	48
De Omloop 7 Zevenbergschen Hoek	29	47	42	0	27	47	39	1	48	52	51	53	54	54	48	28	41	40	42	38	36	53	53	54	55	55	51	48	49	49	49	48	48
De Omloop 9 Zevenbergschen Hoek	29	47	42	0	27	47	39	1	48	51	51	53	54	54	48	28	41	40	42	39	36	53	53	54	55	55	51	48	49	49	49	48	48
De Omloop 11 Zevenbergschen Hoek	29	48	43	0	27	48	39	1	49	51	51	53	54	54	48	28	41	40	42	39	36	53	53	54	55	55	51	49	49	49	49	49	49
De Omloop 13 Zevenbergschen Hoek	29	48	43	0	27	48	39	1	49	51	51	53	54	54	48	28	41	40	42	39	36	53	53	54	55	55	51	49	49	49	50	49	49
De Omloop 15 Zevenbergschen Hoek	29	49	43	0	27	49	39	1	49	51	50	53	54	53	48	28	41	40	42	39	36	53	53	54	55	55	52	50	50	50	50	50	50
De Omloop 17 Zevenbergschen Hoek	29	49	43	0	27	49	39	1	49	51	50	53	54	53	48	28	41	41	42	39	36	53	53	54	55	55	52	49	50	50	50	50	50
De Onrust 1 Moerdijk	33	49	42	0	34	49	39	1	49	40	33	37	38	38	34	46	43	46	41	43	39	50	49	49	50	50	49	51	50	51	50	50	50
De Onrust 2 Moerdijk	33	47	41	0	34	47	38	1	48	40	33	37	38	38	34	46	43	45	41	42	39	48	48	48	48	48	48	50	49	50	49	49	48
De Onrust 3 Moerdijk	33	48	41	0	34	48	38	1	48	40	33	37	38	38	34	46	43	46	41	43	39	49	48	49	49	49	48	50	49	50	49	49	49
De Onrust 4 Moerdijk	33	48	40	0	34	48	37	1	48	40	33	37	38	38	34	45	43	45	41	42	39	49	48	49	49	49	48	50	49	50	49	49	49
De Onrust 5 Moerdijk	33	48	41	0	34	48	37	1	48	40	33	37	38	38	34	46	43	45	41	43	38	49	49	49	49	49	49	50	50	50	49	49	49
De Onrust 6 Moerdijk	33	48	41	0	34	48	38	1	49	40	33	37	38	38	34	45	43	45	41	42	38	49	49	49	49	49	49	50	50	50	49	50	49
De Onrust 7 Moerdijk	33	48	42	0	34	48	38	1	49	39	33	37	37	38	33	45	42	45	41	42	38	49	49	49	49	49	49	51	50	51	50	50	49
De Onrust 8 Moerdijk	33	48	41	0	34	48	37	1	49	39	33	37	38	38	34	45	43	45	41	42	38	49	49	49	49	49	49	50	50	50	49	50	49
De Onrust 9 Moerdijk	33	48	41	0	34	48	38	1	49	39	33	37	37	37	33	45	42	45	41	42	38	49	49	49	49	49	49	50	50	50	50	50	49
De Onrust 10 Moerdijk	33	48	41	0	34	48	38	1	49	39	33	37	37	38	33	45	42	45	41	42	38	49	49	49	49	49	49	50	50	50	50	50	49
De Onrust 11 Moerdijk	33	48	41	0	34	48	37	1	49	39	33	37	37	37	33	45	42	45	41	42	38	49	49	49	49	49	49	50	49	50	49	49	49
De Riethof 1 Zevenbergschen Hoek	28	56	52	0	26	56	48	1	57	48	47	50	48	47	43	33	41	38	40	37	40	57	57	58	58	57	57	57	57	57	57	57	57
De Riethof 2 Zevenbergschen Hoek	28	65	57	0	26	65	53	1	65	48	47	50	48	47	43	33	41	38	40	37	40	65	65	65	65	65	65	65	65	65	65	65	65
De Riethof 3 Zevenbergschen Hoek	28	69	60	0	26	69	55	1	69	48	47	50	48	47	43	33	41	38	40	37	40	69	69	69	69	69	69	69	69	69	69	69	69
De Riethof 4 Zevenbergschen Hoek	28	50	52	0	26	50	48	1	52	48	47	50	48	47	43	33	41	38	40	37	40	53	53	54	54	53	53	52	52	52	52	52	52
De Riethof 5 Zevenbergschen Hoek	28	55	47	0	26	55	43	1	56	48	47	50	48	47	43	33	41	38	40	37	40	56	56	57	56	56	56	56	56	56	56	56	56
De Riethof 6 Zevenbergschen Hoek	28	56	46	0	26	56	42	1	56	48	47	50	48	47	42	33	41	38	40	37	40	56	56	57	56	56	56	56	56	56	56	56	56
De Riethof 7 Zevenbergschen Hoek	28	55	45	0	26	55	42	1	55	48	47	50	48	47	42	33	41	38	40	37	40	56	56	56	56	56	55	55	55	55	55	55	55
De Riethof 8 Zevenbergschen Hoek	28	55	47	0	26	55	43	1	55	48	47	51	48	47	42	33	41	38	40	37	40	56	56	56	56	56	55	55	55	55	55	55	55
De Riethof 9 Zevenbergschen Hoek	28	51	51	0	26	51	47	1	52	48	47	51	48	47	42	34	41	38	40	37	40	54	53	55	54	53	53	52	53	52	53	52	53
De Riethof 10 Zevenbergschen Hoek	28	49	47	0	26	49	44	1	50	48	47	51	48	47	42	34	41	38	40	37	40	52	52	53	52	52	51	50	51	50	51	50	51
De Vang 2 Zevenbergschen Hoek	28	49	48	0	27	49	44	1	51	51	50	52	54	52	47	29	41	40	42	38	37	54	53	55	56	55	52	51	51	51	51	51	51
De Vang 4 Zevenbergschen Hoek	28	49	47	0	27	49	43	1	50	51	50	52	54	52	47	29	41	40	42	38	37	53	53	54	56	54	52	50	51	51	51	50	50
De Vang 6 Zevenbergschen Hoek	28	51	50	0	27	51	46	1	52	51	50	53	54	53	47	29	41	40	42	38	37	54	54	55	56	55	53	52	52	52	52	52	52
De Vang 8 Zevenbergschen Hoek	28	50	49	0	27	50	45	1	52	51	50	53	54	53	47	29	41	40	42	39	37	54	54	55	56	55	53	52	52	52	52	52	52
De Vang 10 Zevenbergschen Hoek	28	51	50	0	27	51	46	1	52	51	50	53	54	53	48	29	41	40	42	39	37	55	54	55	56	55	53	52	53	52	53	52	52
De Vang 12 Zevenbergschen Hoek	28	50	49	0	27	50	45	1	51	51	50	53	54	53	48	29	41	40	42	39	37	54	54	55	56	55	53	51	52	52	52	51	51
De Vang 14 Zevenbergschen Hoek	28	49	49	0	27	49	45	1	51	51	50	53	54	53	48	29	41	40	42	39	37	54	54	55	56	55	52	51	51	51	51	51	51
De Vang 15 Zevenbergschen Hoek	29	49	49	0	27	49	45	1	50	51	50	53	54	53	48	29	42	40	42	39	37	54	53	55	56	55	52	50	51	50	51	50	50
De Vang 16 Zevenbergschen Hoek	28	48	50	0	27	48	46	1	50	51	50	53	55	53	48	29	41	40	42	39	37	54	53	55	56	55	52	50	51	51	51	50	50
De Vang 17 Zevenbergschen Hoek	29	50	50	0	27	50	47	1	52	51	51	53	55	53	48	29	42	40	42	39	37	55	54	55	56	55	53	52	52	52	52	52	52
De Vang 18 Zevenbergschen Hoek	28	50	50	0	27	50	46	1	51	51	50	53	55	53	48	29	41	40	42	39	37	54	54	55	56	55	53	51	52	52	52	52	52
De Vang 19 Zevenbergschen Hoek	28	50	50	0	27	50	46	1	51	51	51	53	55	53	48	29	41	40	42	39	37	54	54	55	56	55	53	51	52	52	52	51	51
De Vang 20 Zevenbergschen Hoek	28	50	51	0	27	50	47	1	52	51	50	53	55	53	48	29	41	40	42	39	37	54	54	55	56	55	53	52	52	52	52	52	52
De Vang 21 Zevenbergschen Hoek	28	50	51	0	27	50	47	1	52	51	51	53	55	53	48	29	41	40	42	39	37	54	54	55	56	55	53	52	52	52	52	52	52
De Vang 22 Zevenbergschen Hoek	28	50	51	0	27	50	47	1	51	51	50	53	55	53	48	29	41	40	42	39	37	54	54	55	56	55	53	52	52	52	52	52	52
De Vang 23 Zevenbergschen Hoek	28	53	47	0	27	53	43	1	53	51	50	53	55	53	48	29	41	40	42	39	37	55	55	56	57	56	54	53	53	53	54	53	53
De Vang 25 Zevenbergschen Hoek	28	53	47	0	27	53	43	1	53	51	50	53	55	53	48	29	41	40	42	38	37	55	55	56	57	56	54	53	53	53	54	53	53
De Vang 27 Zevenbergschen Hoek	28	53	47	0	27	53	43	1	53	51	50	53	55	53	48	29	41	40	42	39	37	55	55	56	57	56	54	53	53	53	54	53	53
De Vang 29 Zevenbergschen Hoek	28	53	47	0	27	53	43	1	53	51	51	53	55	53	48	29	41	40	42	39	37	55	55	56	57	56	54	53	53	53	54	53	53
De Vang 31 Zevenbergschen Hoek	28	53	47	0	27	53	43	1	53	51	51	53	55	54	48	29	41	40	42	38	36	55	55	56	57	56	54	53	53	53	54	53	53
De Vang 33 Zevenbergschen Hoek	28	53	47	0	27	53	43	1	53	51	51	53	55	54	48	29	41	40	42	38	36	55	55	56	57	56	54	53	53	53	54	53	53
De Vang 35 Zevenbergschen Hoek	28	53	47	0	27	53	43	1	53	51	51	53	55	54	48	29	41	40	42	38	36	55	55	56	57	56	54	53	53	53	53	53	53
De Vang 37 Zevenbergschen Hoek	29	53	47	0	27	53	43	1	53	51	51	53	55	54	48	29	41	40	42	38	36	55	55	56	57	56	54	53	53	53	54	53	53
De Vang 39 Zevenbergschen Hoek	29	53	47	0	27	53	43	1	53	51	51	53	55	53	48	29	41	41	42	39	37	55	55	56	57	56	54	53	53	53	54	53	53
De Vang 40 Zevenbergschen Hoek	28	53	47	0	27	53	43	1	53	51	51	53	55	54	48	28	41	40	42	38	36	55	55	56	57	56	54	53	53	53	54	53	53
De Vang 41 Zevenbergschen Hoek	29	53	47	0	27	53	43	1	53	52	51	53	55	54	48	29	41	40	42	39	37	55	55	56	57	56	54	53	53	53	54	53	53
De Vang 42 Zevenbergschen Hoek	29	53	47	0	27	53	43	1	53	51	51	53	55	54	48	29	41	40	42	39	36	55	55	56	57	56	54	53	53	53	54	53	53
De Vang 43 Zevenbergschen Hoek	29	53	47	0	27	53	43	1	53	51	51	53	55	53	48	29	41	40	42	39	37	55	55	56	57	56	54	53	53	53	54	53	53
De Vang 44 Zevenbergschen Hoek	29	53	47	0	27	53	43	1	53	51	51	53	55	53	48	29	41	41	42	39	36	55	55	56	57	56	54	53	53	53	54	53	53
De Vang 45 Zevenbergschen Hoek	29	53	47	0	27	53	43	1	53	51	51	53	55	53	48	29	42	41	42	39	37	55	55	56	57	56	54	53	53	53	54	53	53
De Vang 46 Zevenbergschen Hoek	29	53	47	0	27	53	43	1	53	51	51	53	55	53	48	29	41	41	42	39	37	55	55	56	57	56	54	53	53	53	54	53	53
De Vang 47 Zevenbergschen Hoek	29	53	47	0	27	53	43	1	53	51	50	53	55	53	48	29	42	41	42	39	37	55	55	56	57	56	54	53	53	53	54	53	53
De Vang 48 Zevenbergschen Hoek	29	53	47	0	27	53	43	1	53	51	50	53	55	53	48	29	41	40	42	39	37	55	55	56	57	56	54	53	53	53	54	53	53
De Vang 49 Zevenbergschen Hoek	29	53	47	0	27	53	43	1	53	51	50	53	54	53	48	29	42	41	42	39	37	55	55	56	57	56	54	53	53	53	54	53	53
De Vang 50 Zevenbergschen Hoek	29	53	47	0	27	53	43	1	53	51	50	53	55	53	48	29	41	41	42	39	37	55	55	56	57	56	54	53	53	53	54	53	53

Bijlage H - Cumulatie

L_{WT}: windturbines, L_{VL}: wegen, L_{RL}: spoor, L_{IL}: industrie. L*: wegverkeer-equivalent (zie rapport voor rekenregels). Zie bijlage F voor $L_{WT,nieuw}$.

Adres	Huidige geluidsbronnen				Wegverkeer-equivalent				Cumulatie huidig	MER-alternatieven ($L^*_{WT,nieuw}$)												Cumulatie inclusief nieuwe windturbines ($L_{CUM,nieuw}$)											
	L_{WT}	L_{VL}	L_{RL}	L_{IL}	L^*_{WT}	L^*_{VL}	L^*_{RL}	L^*_{IL}	L_{CUM}	M1	M2	M3	M4	M5	M6	M7	M8	M9	M10	M11	VKA	M1	M2	M3	M4	M5	M6	M7	M8	M9	M10	M11	VKA
De Vang 51 Zevenbergschen Hoek	29	53	47	0	27	53	43	1	53	51	50	53	54	53	48	29	42	41	42	39	37	55	55	56	57	56	54	53	53	53	54	53	53
De Vang 52 Zevenbergschen Hoek	29	53	47	0	27	53	43	1	53	51	50	53	54	53	48	29	42	41	42	39	37	55	55	56	57	56	54	53	53	53	54	53	53
De Vang 53 Zevenbergschen Hoek	29	53	47	0	27	53	43	1	53	51	50	53	54	53	48	29	42	40	42	39	37	55	55	56	57	56	54	53	53	53	54	53	53
De Vang 54 Zevenbergschen Hoek	29	53	47	0	27	53	43	1	53	51	50	53	54	53	48	29	42	41	42	39	37	55	55	56	57	56	54	53	53	53	54	53	53
De Vang 56 Zevenbergschen Hoek	29	53	47	0	27	53	43	1	53	51	50	53	54	53	48	29	42	41	42	39	37	55	55	56	57	56	54	53	54	53	54	53	53
De Vang 110 Zevenbergschen Hoek	29	53	47	0	27	53	43	1	53	51	50	53	54	53	48	29	42	41	42	39	37	55	55	56	57	56	54	53	53	53	54	53	53
De Vang 112 Zevenbergschen Hoek	29	53	47	0	27	53	43	1	53	51	50	53	54	53	48	29	42	41	42	39	37	55	55	56	57	56	54	53	53	53	54	53	53
De Vang 116 Zevenbergschen Hoek	29	53	47	0	27	53	43	1	53	51	50	52	54	53	48	29	42	40	42	39	37	55	55	56	57	56	54	53	53	53	54	53	53
De Vang 118 Zevenbergschen Hoek	29	53	47	0	27	53	43	1	53	51	50	52	54	53	48	29	42	40	42	39	37	55	55	56	57	56	54	53	53	53	54	53	53
De Vang 120 Zevenbergschen Hoek	29	53	47	0	27	53	43	1	53	51	50	52	54	52	47	29	41	40	42	39	37	55	55	56	56	56	54	53	53	53	54	53	53
De Vang 122 Zevenbergschen Hoek	29	53	47	0	27	53	43	1	53	51	50	52	54	52	47	29	41	40	42	39	37	55	55	56	56	56	54	53	53	53	54	53	53
De Vang 124 Zevenbergschen Hoek	29	53	47	0	27	53	43	1	53	50	50	52	54	52	47	29	41	40	42	39	37	55	55	56	56	56	54	53	53	53	54	53	53
De Vang 126 Zevenbergschen Hoek	29	53	47	0	27	53	43	1	53	50	50	52	54	52	47	29	41	40	42	39	37	55	55	56	56	56	54	53	53	53	54	53	53
De Vang 128 Zevenbergschen Hoek	28	53	47	0	27	53	43	1	53	50	49	52	53	52	47	30	41	40	42	38	37	55	55	56	56	56	54	53	53	53	54	53	53
De Vang 130 Zevenbergschen Hoek	28	53	47	0	27	53	43	1	53	50	50	52	53	52	47	30	41	40	42	38	37	55	55	56	56	56	54	53	53	53	54	53	53
De Vang 132 Zevenbergschen Hoek	28	53	47	0	27	53	43	1	53	50	50	52	53	52	47	30	41	40	42	38	37	55	55	56	56	56	54	53	53	53	54	53	53
De Vang 134 Zevenbergschen Hoek	29	53	47	0	27	53	43	1	53	50	50	52	54	52	47	30	41	40	42	38	37	55	55	56	56	56	54	53	53	53	54	53	53
De Vang 136 Zevenbergschen Hoek	29	53	47	0	27	53	43	1	53	50	50	52	54	52	47	29	41	40	42	38	37	55	55	56	56	56	54	53	53	53	54	53	53
De Vang 138 Zevenbergschen Hoek	29	53	47	0	27	53	43	1	53	50	50	52	54	52	47	29	41	40	42	38	37	55	55	56	56	56	54	53	53	53	54	53	53
De Vang 140 Zevenbergschen Hoek	29	53	47	0	27	53	43	1	53	50	50	52	54	52	47	29	41	40	42	38	37	55	55	56	56	56	54	53	53	53	54	53	53
De Vang 142 Zevenbergschen Hoek	29	53	47	0	27	53	43	1	53	51	50	52	54	52	47	29	41	40	42	38	37	55	55	56	56	56	54	53	53	53	54	53	53
De Vang 144 Zevenbergschen Hoek	28	53	47	0	27	53	43	1	53	51	50	52	54	52	47	29	41	40	42	38	37	55	55	56	57	56	54	53	53	53	54	53	53
De Vang 146 Zevenbergschen Hoek	28	53	47	0	27	53	43	1	53	51	50	52	54	52	47	29	41	40	42	38	37	55	55	56	57	56	54	53	53	53	54	53	53
De Vang 148 Zevenbergschen Hoek	28	53	47	0	27	53	43	1	53	51	50	52	54	52	47	29	41	40	42	38	37	55	55	56	56	56	54	53	53	53	54	53	53
De Vang 150 Zevenbergschen Hoek	28	53	47	0	27	53	43	1	53	51	50	52	54	52	47	30	41	40	42	38	37	55	55	56	56	56	54	53	53	53	54	53	53
De Vier Uitersten 1 Zevenbergschen Hoek	28	53	47	0	26	53	43	1	53	46	46	49	48	47	43	32	41	38	40	37	38	54	54	55	54	54	54	53	53	53	53	53	53
De Vier Uitersten 2 Zevenbergschen Hoek	28	53	47	0	26	53	43	1	53	46	46	49	47	47	43	31	41	38	40	37	38	54	54	54	54	54	54	53	53	53	53	53	53
De Vier Uitersten 6 Zevenbergschen Hoek	28	53	47	0	26	53	43	1	53	46	46	49	47	47	42	31	41	38	40	37	38	54	54	54	54	54	54	53	53	53	53	53	53
De Vier Uitersten 8 Zevenbergschen Hoek	28	53	47	0	26	53	43	1	53	46	46	49	47	47	42	31	41	38	40	37	38	54	54	54	54	54	54	53	53	53	53	53	53
De Vier Uitersten 10 Zevenbergschen Hoek	28	53	47	0	26	53	43	1	53	46	46	49	47	47	42	31	41	38	40	37	38	54	54	54	54	54	54	53	53	53	53	53	53
De Vier Uitersten 12 Zevenbergschen Hoek	28	53	47	0	26	53	43	1	53	46	46	49	47	46	42	31	40	38	39	36	38	54	54	54	54	54	54	53	53	53	53	53	53
De Vier Uitersten 14 Zevenbergschen Hoek	28	53	47	0	26	53	43	1	53	46	46	49	47	46	42	31	40	38	39	36	38	54	54	55	54	54	54	53	53	53	53	53	53
De Vier Uitersten 16 Zevenbergschen Hoek	28	49	42	0	26	49	39	1	50	46	46	49	47	46	42	31	40	38	39	36	38	51	51	52	51	51	50	50	50	50	50	50	50
De Wieken 3 Zevenbergschen Hoek	28	53	47	0	26	53	43	1	53	49	48	51	51	50	45	31	41	39	41	38	38	55	54	55	55	55	54	53	53	53	53	53	53
De Wieken 5 Zevenbergschen Hoek	28	53	47	0	27	53	43	1	53	49	49	51	52	51	46	30	41	39	41	38	37	55	55	55	56	55	54	53	53	53	53	53	53
De Wieken 7 Zevenbergschen Hoek	28	49	42	0	26	49	39	1	50	49	49	51	52	51	46	30	41	39	41	38	37	53	52	54	54	53	51	50	50	50	50	50	50
De Wieken 9 Zevenbergschen Hoek	28	53	47	0	26	53	43	1	53	49	49	51	52	51	46	30	41	39	41	38	37	55	55	55	56	55	54	53	53	53	53	53	53
De Wieken 11 Zevenbergschen Hoek	28	50	44	0	26	50	40	1	51	49	49	51	52	51	46	30	41	39	41	38	37	53	53	54	55	54	52	51	51	51	51	51	51
De Wieken 13 Zevenbergschen Hoek	28	52	46	0	26	52	42	1	52	49	49	51	52	51	46	30	41	39	41	38	37	54	54	55	55	55	53	52	53	52	53	52	52
De Wieken 15 Zevenbergschen Hoek	28	52	46	0	26	52	42	1	52	49	49	51	52	51	46	30	41	40	41	38	37	54	54	55	55	55	53	52	53	52	53	52	52
De Wieken 17 Zevenbergschen Hoek	28	52	46	0	26	52	42	1	52	50	49	51	53	51	46	30	41	40	41	38	37	54	54	55	55	55	53	52	53	52	53	52	52
De Wieken 19 Zevenbergschen Hoek	28	52	46	0	26	52	42	1	52	50	49	51	53	51	46	30	41	40	41	38	37	54	54	55	55	55	53	52	53	52	53	52	52
De Wieken 21 Zevenbergschen Hoek	28	52	46	0	26	52	42	1	52	50	49	52	53	51	46	30	41	40	41	38	37	54	54	55	56	55	53	52	53	52	53	52	52
De Wieken 23 Zevenbergschen Hoek	28	52	46	0	26	52	42	1	52	50	49	52	53	51	46	30	41	40	41	38	37	54	54	55	56	55	53	52	53	53	53	52	52
De Wieken 25 Zevenbergschen Hoek	28	52	46	0	26	52	42	1	52	50	49	52	53	51	46	30	41	40	41	38	37	54	54	55	56	55	53	52	53	53	53	52	52
De Wieken 27 Zevenbergschen Hoek	28	52	46	0	27	52	42	1	52	50	49	52	53	51	46	30	41	40	41	38	37	54	54	55	56	55	53	52	53	53	53	52	52
De Wieken 29 Zevenbergschen Hoek	28	52	46	0	27	52	42	1	52	50	49	52	53	52	47	30	41	40	42	38	37	54	54	55	56	55	53	52	53	53	53	52	52
De Wieken 31 Zevenbergschen Hoek	28	52	46	0	27	52	42	1	52	50	49	52	53	52	47	30	41	40	42	38	37	54	54	55	56	55	53	52	53	53	53	52	52
De Wieken 33 Zevenbergschen Hoek	28	52	46	0	27	52	42	1	52	50	49	52	53	52	47	30	41	40	42	38	37	54	54	55	56	55	53	52	53	53	53	52	52
De Wieken 35 Zevenbergschen Hoek	28	52	46	0	27	52	42	1	52	50	49	52	53	52	47	30	41	40	42	38	37	54	54	55	56	55	53	52	53	53	53	52	52
De Wieken 37 Zevenbergschen Hoek	28	52	46	0	27	52	42	1	52	50	49	52	53	52	47	30	41	40	41	38	37	54	54	55	56	55	53	52	53	53	53	52	52
De Wieken 39 Zevenbergschen Hoek	28	52	46	0	27	52	42	1	52	50	49	52	53	51	47	30	41	40	41	38	37	54	54	55	56	55	53	52	53	53	53	52	52
De Wieken 41 Zevenbergschen Hoek	28	52	46	0	27	52	42	1	52	50	49	52	53	51	47	30	41	40	41	38	37	54	54	55	56	55	53	52	53	53	53	52	52
De Wieken 43 Zevenbergschen Hoek	28	52	46	0	27	52	42	1	52	50	49	52	53	51	47	30	41	40	41	38	37	54	54	55	56	55	53	52	53	53	53	52	52
De Wieken 45 Zevenbergschen Hoek	28	52	46	0	27	52	42	1	52	50	49	52	53	51	46	30	41	40	41	38	37	54	54	55	56	55	53	52	53	52	53	52	52
De Wieken 47 Zevenbergschen Hoek	28	52	46	0	27	52	42	1	52	50	49	52	53	51	46	30	41	40	41	38	37	54	54	55	55	55	53	52	53	52	53	52	52
De Wieken 49 Zevenbergschen Hoek	28	53	49	0	27	53	46	1	54	50	49	52	53	51	46	30	41	40	41	38	37	55	55	56	56	56	55	54	54	54	54	54	54
De Wieken 51 Zevenbergschen Hoek	28	52	48	0	27	52	45	1	53	50	49	52	52	51	46	30	41	40	41	38	37	54	54	55	56	55	54	53	53	53	53	53	53
De Wieken 53 Zevenbergschen Hoek	28	50	48	0	27	50	44	1	51	50	49	51	52	51	46	30	41	39	41	38	37	53	53	54	55	54	52	51	51	51	51	51	51
De Wieken 86 Zevenbergschen Hoek	28	51	48	0	27	51	44	1	52	50	49	52	54	52	47	30	41	40	42	38	37	54	54	55	56	55	53	52	53	52	53	52	52
De Wieken 88 Zevenbergschen Hoek	28	51	48	0	27	51	44	1	52	50	50	52	54	52	47	30	41	40	42	38	37	54	54	55	56	55	53	52	52	52	52	52	52
De Wieken 90 Zevenbergschen Hoek	28	51	49	0	27	51	45	1	52	50	50	52	54	52	47	30	41	40	42	38	37	54	54	55	56	55	53	52	53	53	53	52	52
De Wieken 92 Zevenbergschen Hoek	28	51	48	0	27	51	44	1	52	50	50	52	54	52	47	30	41	40	42	38	37	54	54	55	56	55	53	52	52	52	52	52	52
De Wieken 94 Zevenbergschen Hoek	28	49	49	0	27	49	45	1	50	50	50	52	54	52	47	30	41	40	42	38	37	53	53	54	55	54	52	51	51	51	51	51	51
De Wieken 96 Zevenbergschen Hoek	28	50	49	0	27	50	45	1	51	50	50	52	53	52	47	30	41	40	42	38	37	54	53	55	55	54	52	51	51	51	51	51	51

Bijlage H - Cumulatie

L_{WT}: windturbines, L_{VL}: wegen, L_{RL}: spoor, L_{IL}: industrie. L*: wegverkeer-equivalent (zie rapport voor rekenregels). Zie bijlage F voor $L_{WT,nieuw}$.

Adres	Huidige geluidsbronnen				Wegverkeer-equivalent				Cumulatie huidig	MER-alternatieven ($L^*_{WT,nieuw}$)												Cumulatie inclusief nieuwe windturbines ($L_{CUM,nieuw}$)										
	L_{WT}	L_{VL}	L_{RL}	L_{IL}	L^*_{WT}	L^*_{VL}	L^*_{RL}	L^*_{IL}	L_{CUM}	M1	M2	M3	M4	M5	M6	M7	M8	M9	M10	M11	VKA	M1	M2	M3	M4	M5	M6	M7	M8	M9	M10	M11	VKA
De Wieken 98 Zevenbergschen Hoek	28	47	46	0	27	47	42	1	48	50	50	52	53	52	47	30	41	40	42	38	37	52	52	54	55	53	51	48	49	49	49	49	48
De Wieken 100 Zevenbergschen Hoek	28	49	46	0	27	49	43	1	50	50	50	52	53	52	47	30	41	40	42	38	37	53	53	54	55	54	52	50	50	50	50	50	50
De Wieken 102 Zevenbergschen Hoek	28	48	48	0	27	48	44	1	50	50	50	52	53	52	47	30	41	40	42	38	37	53	53	54	55	54	52	50	50	50	50	50	50
De Wieken 104 Zevenbergschen Hoek	28	47	49	0	27	47	45	1	49	50	49	52	53	52	47	30	41	40	42	38	37	53	52	54	55	54	51	50	50	50	50	50	50
De Wieken 106 Zevenbergschen Hoek	28	49	48	0	27	49	44	1	50	50	49	52	53	52	47	30	41	40	42	38	37	53	53	54	55	54	52	50	51	51	51	51	51
De Wieken 108 Zevenbergschen Hoek	28	49	47	0	27	49	44	1	50	50	49	52	53	52	47	30	41	40	42	38	37	53	53	54	55	54	52	50	50	50	51	50	50
De Wieken 110 Zevenbergschen Hoek	28	50	50	0	27	50	46	1	51	50	49	52	53	51	47	30	41	40	42	38	37	54	53	55	55	54	53	51	52	52	52	52	52
De Wieken 112 Zevenbergschen Hoek	28	45	44	0	27	45	41	1	47	50	49	52	53	51	47	30	41	40	42	38	37	52	51	53	54	53	50	47	48	47	48	47	47
De Wieken 114 Zevenbergschen Hoek	28	48	48	0	27	48	44	1	50	50	49	52	53	51	47	30	41	40	41	38	37	53	53	54	55	54	52	50	50	50	50	50	50
De Wieken 116 Zevenbergschen Hoek	28	47	49	0	27	47	45	1	49	50	49	52	53	51	46	30	41	40	41	38	37	52	52	53	54	53	51	49	50	49	50	49	49
De Wieken 118 Zevenbergschen Hoek	28	47	49	0	27	47	45	1	49	49	49	51	52	51	46	30	41	40	41	38	37	52	52	53	54	53	51	49	50	49	50	49	49
De Wieken 120 Zevenbergschen Hoek	28	47	50	0	27	47	46	1	50	50	49	51	52	51	46	30	41	40	41	38	37	53	52	54	54	53	51	50	50	50	50	50	50
De Wieken 122 Zevenbergschen Hoek	28	48	49	0	27	48	45	1	50	50	49	52	53	51	46	30	41	40	41	38	37	53	53	54	55	54	52	50	51	50	51	50	50
De Wieken 124 Zevenbergschen Hoek	28	48	50	0	27	48	46	1	50	50	49	52	53	51	46	30	41	40	41	38	37	53	53	54	55	54	52	50	51	50	51	50	50
De Wieken 126 Zevenbergschen Hoek	28	48	50	0	27	48	46	1	50	50	49	52	53	51	46	30	41	40	41	38	37	53	53	54	55	54	52	50	51	51	51	51	51
De Wieken 128 Zevenbergschen Hoek	28	49	51	0	27	49	47	1	51	49	49	51	52	51	46	30	41	40	41	38	37	53	53	54	55	54	52	51	51	51	51	51	51
De Wieken 130 Zevenbergschen Hoek	28	52	52	0	27	52	48	1	53	49	49	51	52	51	46	30	41	40	41	38	37	55	55	55	56	55	54	53	53	53	53	53	53
De Wieken 132 Zevenbergschen Hoek	28	51	51	0	27	51	47	1	52	49	49	51	52	51	46	30	41	39	41	38	37	54	54	55	55	55	53	52	53	52	53	52	52
De Wieken 134 Zevenbergschen Hoek	28	53	53	0	27	53	49	1	54	49	49	51	52	51	46	30	41	39	41	38	37	56	55	56	56	56	55	54	55	55	55	54	54
De Wieken 136 Zevenbergschen Hoek	28	53	52	0	27	53	48	1	54	49	49	51	52	50	46	30	41	39	41	38	37	55	55	56	56	56	55	54	54	54	54	54	54
De Wieken 138 Zevenbergschen Hoek	28	52	52	0	27	52	48	1	53	49	49	51	52	50	46	30	41	39	41	38	37	55	55	56	56	55	54	53	54	54	54	54	54
De Wieken 140 Zevenbergschen Hoek	28	52	52	0	27	52	48	1	53	49	49	51	52	50	46	31	41	39	41	38	37	55	55	55	56	55	54	53	54	54	54	53	53
De Wieken 142 Zevenbergschen Hoek	28	52	54	0	27	52	50	1	54	49	48	51	52	50	46	31	41	39	41	38	37	55	55	56	56	56	55	54	54	54	54	54	54
De Wieken 144 Zevenbergschen Hoek	28	52	53	0	27	52	49	1	54	49	49	51	52	51	46	30	41	40	41	38	37	55	55	56	56	56	54	54	54	54	54	54	54
De Wieken 146 Zevenbergschen Hoek	28	52	55	0	27	52	51	1	54	49	49	51	52	51	46	30	41	39	41	38	37	56	55	56	56	56	55	54	55	54	55	54	54
De Wieken 148 Zevenbergschen Hoek	28	50	43	0	27	50	39	1	51	49	49	51	52	51	46	30	41	39	41	38	37	53	53	54	55	54	52	51	51	51	51	51	51
De Wieken 150 Zevenbergschen Hoek	28	55	43	0	27	55	40	1	55	49	49	51	52	51	46	30	41	39	41	38	37	56	56	56	57	56	55	55	55	55	55	55	55
De Wieken 152 Zevenbergschen Hoek	28	56	46	0	27	56	42	1	56	49	49	51	52	50	46	30	41	39	41	38	37	57	57	58	58	57	57	56	57	56	57	56	56
De Wieken 154 Zevenbergschen Hoek	28	56	47	0	27	56	43	1	56	49	49	51	52	50	46	30	41	39	41	38	37	57	57	58	58	57	57	56	56	56	56	56	56
De Wieken 156 Zevenbergschen Hoek	28	58	48	0	27	58	44	1	58	49	48	51	52	50	46	31	41	39	41	38	37	59	59	59	59	59	58	58	58	58	58	58	58
De Wieken 158 Zevenbergschen Hoek	28	59	49	0	27	59	45	1	59	49	48	51	52	50	46	31	41	39	41	38	37	59	59	60	60	59	59	59	59	59	59	59	59
Den Dogdreef 1 Breda	26	59	49	0	23	59	45	1	59	22	49	24	22	25	14	23	15	13	14	26	23	59	59	59	59	59	59	59	59	59	59	59	59
Den Dogdreef 3 Breda	26	56	46	0	22	56	43	1	56	22	47	24	21	25	14	23	15	13	14	26	22	56	56	56	56	56	56	56	56	56	56	56	56
Den Dogdreef 5 Breda	26	55	46	0	22	55	42	1	55	22	48	24	21	25	14	23	15	13	14	26	22	55	56	55	55	55	55	55	55	55	55	55	55
Den Dogdreef 7 Breda	26	56	47	0	22	56	43	1	56	22	49	24	22	25	14	23	15	13	14	26	23	56	57	56	56	56	56	56	56	56	56	56	56
Den Dogdreef 9 Breda	26	56	46	0	22	56	42	1	56	22	49	24	22	24	14	23	15	13	14	27	23	56	57	56	56	56	56	56	56	56	56	56	56
Den Dogdreef 11 Breda	26	59	48	0	22	59	44	1	59	22	48	23	21	24	14	22	15	13	15	26	22	59	60	59	59	59	59	59	59	59	59	59	59
Den Dogdreef 13 Breda	26	59	48	0	22	59	44	1	59	21	47	23	21	24	14	22	15	13	14	26	22	59	60	59	59	59	59	59	59	59	59	59	59
Derde Weg 2 Zevenbergschen Hoek	29	58	48	0	28	58	44	1	59	51	50	51	52	54	48	24	41	42	43	40	35	59	59	59	59	60	59	59	59	59	59	59	59
Derde Weg 4 Zevenbergschen Hoek	29	57	48	0	28	57	44	1	57	50	49	50	52	53	47	24	41	42	43	40	35	58	58	58	58	58	57	57	57	57	57	57	57
Derde Weg 5 Zevenbergschen Hoek	29	57	48	0	28	57	44	1	57	47	47	47	49	50	45	24	41	41	42	39	35	57	57	57	57	58	57	57	57	57	57	57	57
Derde Weg 6 Zevenbergschen Hoek	29	53	48	0	28	53	44	1	54	49	48	49	50	52	47	24	41	41	43	40	35	55	55	55	55	56	55	54	54	54	54	54	54
Derde Weg 6A Zevenbergschen Hoek	29	52	48	0	28	52	45	1	53	43	42	42	44	46	42	24	40	39	41	38	34	53	53	53	53	54	54	53	53	53	53	53	53
Dirk de Botsdijk 1 Lage Zwaluwe	28	52	50	0	26	52	46	1	53	52	49	49	48	54	48	57	52	52	55	57	51	56	54	55	54	56	54	59	56	55	57	58	55
Dirk de Botsdijk 2 Lage Zwaluwe	28	52	50	0	26	52	46	1	53	45	41	40	40	43	40	48	41	43	46	48	41	54	53	53	53	54	53	54	53	54	54	54	53
Dirk de Botsdijk 3 Lage Zwaluwe	28	52	50	0	26	52	46	1	53	58	53	57	53	61	55	63	59	58	63	63	57	59	56	58	56	62	57	64	60	60	64	64	58
Dirk de Botsdijk 4 Lage Zwaluwe	28	52	50	0	26	52	46	1	53	59	54	57	53	60	54	64	58	58	63	64	56	60	57	58	56	61	57	64	59	59	63	64	58
Dirk de Botsdijk 4A Lage Zwaluwe	28	52	50	0	26	52	46	1	53	51	47	46	45	50	45	55	48	49	52	55	47	55	54	54	54	55	54	57	54	54	56	57	54
Dirk de Botsdijk 6 Lage Zwaluwe	28	54	53	0	26	54	49	1	55	61	56	58	54	61	55	65	58	58	64	65	56	62	58	60	58	62	58	66	60	60	64	66	59
Diunt 1 Breda	47	54	52	0	58	54	48	1	59	47	47	46	47	58	46	53	28	27	27	38	41	60	60	60	60	62	60	60	59	59	59	59	59
Diunt 2 Breda	46	54	53	0	56	54	49	1	59	46	46	45	46	58	45	53	27	27	27	39	41	59	59	59	59	61	59	60	59	59	59	59	59
Diunt 7 Breda	46	54	51	0	55	54	47	1	58	46	46	45	46	60	44	54	28	27	28	39	41	58	58	58	58	62	58	59	58	58	58	58	58
Diunt 9 Breda	45	54	53	0	53	54	49	1	58	45	46	44	45	61	43	55	27	27	27	39	40	58	58	58	58	63	58	59	58	58	58	58	58
Diunt 11 Breda	44	55	55	0	52	55	51	1	58	45	45	43	45	62	43	56	27	27	27	40	40	58	58	58	58	64	58	60	58	58	58	58	58
Diunt 13 Breda	43	53	53	0	51	53	49	1	56	45	45	43	45	62	42	55	27	27	27	40	39	56	56	56	56	63	56	59	56	56	56	56	56
Dominee Coolsmastraat 1 Breda	26	52	51	0	22	52	47	1	53	20	31	20	18	22	17	18	22	19	21	45	20	53	53	53	53	53	53	53	53	53	53	54	53
Dominee Coolsmastraat 2 Breda	26	52	52	0	22	52	48	1	53	20	31	20	18	22	17	18	22	19	21	45	20	53	53	53	53	53	53	53	53	53	53	54	53
Dominee Coolsmastraat 3 Breda	26	52	52	0	22	52	48	1	53	20	31	20	18	22	17	18	22	19	21	45	20	53	53	53	53	53	53	53	53	53	53	54	53
Dominee Coolsmastraat 4 Breda	26	48	50	0	22	48	46	1	50	20	31	20	18	22	17	18	22	19	21	45	20	50	50	50	50	50	50	50	50	50	50	52	50
Dominee Coolsmastraat 5 Breda	26	51	52	0	22	51	48	1	52	20	31	20	18	22	17	18	22	19	21	46	20	52	52	52	52	52	52	52	52	52	52	53	52
Dominee Coolsmastraat 6 Breda	26	50	51	0	22	50	47	1	52	19	31	20	18	22	17	18	22	18	20	46	20	52	52	52	52	52	52	52	52	52	52	53	52
Dominee Coolsmastraat 7 Breda	26	49	50	0	22	49	46	1	51	19	31	20	18	22	17	18	22	18	20	46	20	51	51	51	51	51	51	51	51	51	51	52	51
Dominee Coolsmastraat 8 Breda	26	48	49	0	22	48	45	1	50	19	31	20	18	22	17	18	21	18	20	46	20	50	50	50	50	50	50	50	50	50	50	51	50
Dominee Coolsmastraat 9 Breda	26	48	49	0	22	48	45	1	50	19	31	20	18	22	17	18	21	18	20	46	19	50	50	50	50	50	50	50	50	50	50	51	50
Dominee Coolsmastraat 10 Breda	26	54	45	0	22	54	41	1	54	19	31	20	18	22	17	18	21	18	20	46	19	54	54	54	54	54	54	54	54	54	54	55	54

Bijlage H - Cumulatie

L_{WT}: windturbines, L_{VL}: wegen, L_{RL}: spoor, L_{IL}: industrie. L*: wegverkeer-equivalent (zie rapport voor rekenregels). Zie bijlage F voor $L_{WT,nieuw}$.

Adres	Huidige geluidsbronnen				Wegverkeer-equivalent				Cumulatie huidig	MER-alternatieven ($L^*_{WT,nieuw}$)												Cumulatie inclusief nieuwe windturbines ($L_{CUM,nieuw}$)											
	L_{WT}	L_{VL}	L_{RL}	L_{IL}	L^*_{WT}	L^*_{VL}	L^*_{RL}	L^*_{IL}	L_{CUM}	M1	M2	M3	M4	M5	M6	M7	M8	M9	M10	M11	VKA	M1	M2	M3	M4	M5	M6	M7	M8	M9	M10	M11	VKA
Dominee Coolsmastraat 11 Breda	26	54	44	0	22	54	40	1	54	19	31	19	18	21	17	18	21	18	20	46	19	54	54	54	54	54	54	54	54	54	54	55	54
Dominee Coolsmastraat 12 Breda	26	54	45	0	22	54	41	1	54	19	31	20	18	22	17	18	21	18	20	46	19	54	54	54	54	54	54	54	54	54	54	55	54
Dominee Coolsmastraat 13 Breda	26	54	45	0	22	54	41	1	54	19	31	19	18	21	17	18	21	18	20	46	19	54	54	54	54	54	54	54	54	54	54	55	54
Dominee Coolsmastraat 14 Breda	26	54	45	0	22	54	41	1	54	19	31	20	18	22	17	18	21	18	20	46	19	54	54	54	54	54	54	54	54	54	54	55	54
Dominee Coolsmastraat 15 Breda	26	54	46	0	22	54	42	1	54	19	31	19	18	21	17	18	21	18	20	46	19	54	54	54	54	54	54	54	54	54	54	55	54
Dominee Coolsmastraat 16 Breda	26	54	51	0	22	54	47	1	55	19	31	20	18	22	17	18	21	18	20	46	19	55	55	55	55	55	55	55	55	55	55	56	55
Dominee Coolsmastraat 17 Breda	26	51	51	0	22	51	47	1	53	19	31	20	18	21	17	18	21	18	20	46	19	53	53	53	53	53	53	53	53	53	53	53	53
Dorsvlegel 1 Zevenbergschen Hoek	28	52	51	0	27	52	47	1	53	48	48	50	50	50	45	30	41	40	41	38	37	54	54	55	55	55	54	53	53	53	53	53	53
Dorsvlegel 2 Zevenbergschen Hoek	28	52	54	0	27	52	50	1	54	48	48	50	51	50	45	30	41	40	41	38	37	55	55	56	56	56	55	54	55	54	55	54	54
Dorsvlegel 3 Zevenbergschen Hoek	28	52	54	0	27	52	50	1	54	49	48	50	51	50	46	30	41	40	41	38	37	55	55	55	56	55	54	54	54	54	54	54	54
Dorsvlegel 4 Zevenbergschen Hoek	28	53	53	0	27	53	49	1	54	49	48	50	51	50	46	30	41	40	41	38	37	55	55	56	56	56	55	54	54	54	54	54	54
Dorsvlegel 5 Zevenbergschen Hoek	28	49	51	0	27	49	47	1	51	49	48	50	51	50	46	30	41	40	41	38	37	53	53	54	54	54	52	51	52	51	52	51	51
Dorsvlegel 6 Zevenbergschen Hoek	28	54	52	0	27	54	48	1	55	49	48	51	51	51	46	30	41	40	41	38	37	56	56	56	57	56	55	55	55	55	55	55	55
Dorsvlegel 7 Zevenbergschen Hoek	28	51	49	0	27	51	45	1	52	49	48	51	52	51	46	30	41	40	41	38	37	54	54	55	55	55	53	52	53	53	53	53	52
Dorsvlegel 8 Zevenbergschen Hoek	28	53	50	0	27	53	46	1	53	49	49	51	52	51	46	30	41	40	42	38	37	55	55	55	56	55	54	53	54	54	54	54	54
Dorsvlegel 9 Zevenbergschen Hoek	28	51	49	0	27	51	45	1	52	49	49	51	52	51	46	30	41	40	42	38	37	54	54	55	55	55	53	52	53	53	53	52	52
Dorsvlegel 10 Zevenbergschen Hoek	28	53	51	0	27	53	47	1	54	49	48	51	52	51	46	30	41	40	42	38	37	55	55	56	56	56	55	54	54	54	54	54	54
Dorsvlegel 11 Zevenbergschen Hoek	28	53	51	0	27	53	47	1	54	49	48	51	51	51	46	30	41	40	42	38	37	55	55	56	56	56	55	54	54	54	54	54	54
Dorsvlegel 12 Zevenbergschen Hoek	28	54	51	0	27	54	47	1	55	49	48	50	51	51	46	30	41	40	42	38	37	56	55	56	56	56	55	55	55	55	55	55	55
Dorsvlegel 13 Zevenbergschen Hoek	28	51	43	0	27	51	39	1	52	49	48	50	51	50	46	30	41	40	42	38	37	54	53	54	54	54	53	52	52	52	52	52	52
Dorsvlegel 14 Zevenbergschen Hoek	28	53	42	0	27	53	39	1	53	48	48	50	51	50	46	30	41	40	41	38	37	54	54	55	55	55	54	53	53	53	53	53	53
Dorsvlegel 15 Zevenbergschen Hoek	28	52	43	0	27	52	39	1	52	48	48	50	50	50	45	30	41	40	41	38	37	53	53	54	54	54	53	52	52	52	52	52	52
Dorsvlegel 16 Zevenbergschen Hoek	28	52	42	0	27	52	39	1	52	48	48	50	50	50	45	30	41	40	41	38	37	54	54	54	54	54	53	52	53	53	53	52	52
Dr. Batenburglaan 80 Breda	25	51	43	0	22	51	39	1	52	21	48	22	20	23	14	21	16	14	15	27	21	52	53	52	52	52	52	52	52	52	52	52	52
Dr. Batenburglaan 81 Breda	25	52	42	0	22	52	39	1	52	21	47	22	20	23	14	21	16	14	16	27	21	52	53	52	52	52	52	52	52	52	52	52	52
Dr. Batenburglaan 87 Breda	26	52	43	0	22	52	39	1	52	21	48	22	20	23	14	21	16	14	15	27	21	52	53	52	52	52	52	52	52	52	52	52	52
Dr. Batenburglaan 106 Breda	26	51	43	0	22	51	39	1	52	21	49	22	20	23	14	21	17	14	16	27	21	52	53	52	52	52	52	52	52	52	52	52	52
Dr. Batenburglaan 108 Breda	26	51	43	0	22	51	39	1	52	21	49	22	20	23	14	21	17	14	16	27	21	52	53	52	52	52	52	52	52	52	52	52	52
Dr. Batenburglaan 110 Breda	26	52	43	0	22	52	39	1	52	21	49	22	20	23	14	21	17	14	16	27	21	52	54	52	52	52	52	52	52	52	52	52	52
Dr. Batenburglaan 111 Breda	26	51	43	0	22	51	39	1	52	21	50	23	20	23	14	22	16	14	15	26	21	52	54	52	52	52	52	52	52	52	52	52	52
Dr. Batenburglaan 112 Breda	26	52	43	0	22	52	39	1	52	21	49	22	20	23	14	21	17	14	16	27	21	52	54	52	52	52	52	52	52	52	52	52	52
Dr. Batenburglaan 113 Breda	26	52	43	0	22	52	39	1	52	21	50	23	20	23	14	22	16	13	15	26	21	52	54	52	52	52	52	52	52	52	52	52	52
Dr. Batenburglaan 114 Breda	26	52	43	0	22	52	39	1	52	21	49	22	20	23	14	21	17	14	16	27	21	52	54	52	52	52	52	52	52	52	52	52	52
Dr. Batenburglaan 116 Breda	26	52	43	0	22	52	39	1	52	21	49	22	20	23	14	21	17	14	16	27	21	52	54	52	52	52	52	52	52	52	52	52	52
Dr. Batenburglaan 118 Breda	26	52	43	0	22	52	39	1	53	21	49	22	20	23	14	22	17	14	16	27	21	53	54	53	53	53	53	53	53	53	53	53	53
Dr. Batenburglaan 120 Breda	26	52	43	0	22	52	39	1	52	21	49	22	20	23	14	22	17	14	16	27	21	52	54	52	52	52	52	52	52	52	52	52	52
Dr. Batenburglaan 122 Breda	26	59	61	0	22	59	57	1	61	21	50	23	20	23	14	22	17	14	16	27	21	61	61	61	61	61	61	61	61	61	61	61	61
Dr. Batenburglaan 124 Breda	26	58	59	0	22	58	55	1	60	21	50	23	20	23	14	22	17	14	16	27	21	60	60	60	60	60	60	60	60	60	60	60	60
Dr. Batenburglaan 126 Breda	26	59	60	0	22	59	56	1	61	21	50	23	20	23	14	22	17	14	16	27	21	61	61	61	61	61	61	61	61	61	61	61	61
Dr. Batenburglaan 128 Breda	26	59	55	0	22	59	51	1	59	21	50	23	20	23	14	22	17	14	16	27	21	59	60	59	59	59	59	59	59	59	59	59	59
Dr. Batenburglaan 130 Breda	26	59	55	0	22	59	51	1	59	21	50	23	21	23	14	22	17	14	16	26	21	59	60	59	59	59	59	59	59	59	59	59	59
Dr. Batenburglaan 132 Breda	26	56	54	0	22	56	50	1	57	21	50	23	21	23	14	22	17	14	16	26	21	57	58	57	57	57	57	57	57	57	57	57	57
Dr. Batenburglaan 134 Breda	26	56	54	0	22	56	50	1	57	21	50	23	21	23	14	22	16	14	15	26	21	57	58	57	57	57	57	57	57	57	57	57	57
Dr. Batenburglaan 136 Breda	26	56	55	0	22	56	50	1	57	21	50	23	21	23	14	22	16	14	15	26	21	57	58	57	57	57	57	57	57	57	57	57	57
Dr. Batenburglaan 138 Breda	26	54	52	0	22	54	48	1	55	21	50	23	21	23	14	22	16	14	15	26	21	55	56	55	55	55	55	55	55	55	55	55	55
Dr. Batenburglaan 140 Breda	26	54	53	0	22	54	49	1	55	21	50	23	21	23	14	22	16	14	15	26	21	55	56	55	55	55	55	55	55	55	55	55	55
Dr. Batenburglaan 142 Breda	26	53	51	0	22	53	47	1	54	21	50	23	21	23	14	22	16	14	15	26	21	54	55	54	54	54	54	54	54	54	54	54	54
Dr. Batenburglaan 144 Breda	26	52	50	0	22	52	46	1	53	21	51	23	21	23	14	22	16	14	15	26	21	53	55	53	53	53	53	53	53	53	53	53	53
Dr. Batenburglaan 146 Breda	26	53	53	0	22	53	49	1	55	21	51	23	21	23	14	22	16	14	15	26	21	55	56	55	55	55	55	55	55	55	55	55	55
Dr. Batenburglaan 148 Breda	26	54	53	0	22	54	49	1	55	21	51	23	21	24	14	22	16	14	15	26	21	55	56	55	55	55	55	55	55	55	55	55	55
Dr. Batenburglaan 150 Breda	26	52	52	0	22	52	48	1	53	21	51	23	21	24	14	22	16	14	15	26	21	53	55	53	53	53	53	53	53	53	53	53	53
Dr. Batenburglaan 151 Breda	26	52	50	0	22	52	46	1	53	22	50	23	21	24	14	22	16	13	15	26	22	53	55	53	53	53	53	53	53	53	53	53	53
Dr. Batenburglaan 152 Breda	26	51	46	0	22	51	43	1	52	21	51	23	21	24	14	22	16	14	15	26	21	52	54	52	52	52	52	52	52	52	52	52	52
Dr. Batenburglaan 154 Breda	26	52	50	0	22	52	46	1	53	21	51	23	21	23	14	22	16	14	15	26	21	53	55	53	53	53	53	53	53	53	53	53	53
Dr. Batenburglaan 156 Breda	26	53	53	0	22	53	49	1	54	21	51	23	21	23	14	22	16	14	15	26	21	54	56	54	54	54	54	54	54	54	54	54	54
Dr. Batenburglaan 157 Breda	26	51	42	0	22	51	38	1	51	22	49	23	21	24	14	22	16	14	15	26	22	51	53	51	51	51	51	51	51	51	51	51	51
Dr. Batenburglaan 158 Breda	26	51	42	0	22	51	38	1	51	21	51	23	21	23	14	22	16	14	15	26	21	51	54	51	51	51	51	51	51	51	51	51	51
Dr. Batenburglaan 160 Breda	26	51	42	0	22	51	38	1	51	21	51	23	21	23	14	22	16	14	15	26	21	51	54	51	51	51	51	51	51	51	51	51	51
Dr. Batenburglaan 162 Breda	26	51	42	0	22	51	38	1	51	21	51	23	21	24	14	22	16	14	15	26	22	51	54	51	51	51	51	51	51	51	51	51	51
Dr. Batenburglaan 164 Breda	26	51	42	0	22	51	38	1	51	22	51	23	21	24	14	22	16	13	15	26	22	51	54	51	51	51	51	51	51	51	51	51	51
Dr. Batenburglaan 166 Breda	26	51	42	0	22	51	38	1	51	22	51	23	21	24	14	22	16	13	15	26	22	51	54	51	51	51	51	51	51	51	51	51	51
Dr. Batenburglaan 168 Breda	26	51	42	0	22	51	38	1	51	22	51	23	21	24	14	22	16	13	15	26	22	51	54	51	51	51	51	51	51	51	51	51	51
Dr. Batenburglaan 170 Breda	26	51	42	0	22	51	38	1	51	22	51	23	21	24	14	22	16	13	15	26	22	51	54	51	51	51	51	51	51	51	51	51	51
Dr. Batenburglaan 171 Breda	25	51	42	0	22	51	38	1	51	21	47	22	20	23	14	22	16	13	15	26	21	51	52	51	51	51	51	51	51	51	51	51	51
Dr. Batenburglaan 172 Breda	26	51	42	0	22	51	38	1	51	22	52	23	21	24	14	22	16	13	15	26	22	51	54	51	51	51	51	51	51	51	51	51	51

Bijlage H - Cumulatie

L_{WT}: windturbines, L_{VL}: wegen, L_{RL}: spoor, L_{IL}: industrie. L*: wegverkeer-equivalent (zie rapport voor rekenregels). Zie bijlage F voor $L_{WT,nieuw}$.

Adres	Huidige geluidsbronnen				Wegverkeer-equivalent				Cumulatie huidig	MER-alternatieven ($L^*_{WT,nieuw}$)											Cumulatie inclusief nieuwe windturbines ($L_{CUM,nieuw}$)										
	L_{WT}	L_{VL}	L_{RL}	L_{IL}	L^*_{WT}	L^*_{VL}	L^*_{RL}	L^*_{IL}	L_{CUM}	M1	M2	M3	M4	M5	M6	M7	M8	M9	M10	M11	VKA	M1	M2	M3	M4	M5	M6	M7	M8	M9	M10	M11	VKA
Dr. Batenburglaan 174 Breda	26	51	41	0	22	51	37	1	51	22	52	23	21	24	14	22	16	13	15	26	22	51	55	51	51	51	51	51	51	51	51	51	51
Dr. Batenburglaan 175 Breda	25	51	40	0	22	51	37	1	51	21	45	22	20	23	14	21	16	13	15	26	21	51	52	51	51	51	51	51	51	51	51	51	51
Dr. Batenburglaan 176 Breda	26	53	43	0	22	53	40	1	53	22	52	23	21	24	14	22	16	13	15	26	22	53	56	53	53	53	53	53	53	53	53	53	53
Dr. Batenburglaan 177 Breda	25	50	42	0	22	50	38	1	50	21	47	22	20	23	14	22	16	13	15	26	21	50	52	51	50	51	50	51	50	50	50	51	50
Dr. Batenburglaan 179 Breda	25	53	44	0	22	53	41	1	54	21	47	22	20	23	14	22	16	13	15	26	21	54	54	54	54	54	54	54	54	54	54	54	54
Dr. Batenburglaan 181 Breda	25	50	42	0	22	50	39	1	51	21	47	22	20	23	14	22	16	13	15	25	21	51	52	51	51	51	51	51	51	51	51	51	51
Dr. Batenburglaan 181A Breda	25	54	44	0	22	54	40	1	54	21	46	22	20	23	14	21	16	13	15	26	21	54	54	54	54	54	54	54	54	54	54	54	54
Dr. Batenburglaan 183 Breda	25	54	44	0	22	54	40	1	54	21	46	23	20	23	14	22	16	13	15	26	21	54	54	54	54	54	54	54	54	54	54	54	54
Dr. Batenburglaan 184 Breda	26	51	41	0	22	51	38	1	51	22	53	24	21	24	14	23	16	13	15	26	22	51	55	51	51	51	51	51	51	51	51	51	51
Dr. Batenburglaan 185 Breda	26	53	45	0	22	53	42	1	54	22	46	23	21	23	14	22	16	13	15	26	21	54	54	54	54	54	54	54	54	54	54	54	54
Dr. Batenburglaan 186 Breda	26	51	43	0	22	51	39	1	51	22	53	24	21	24	14	23	16	13	15	26	22	51	55	51	51	51	51	51	51	51	51	51	51
Dr. Batenburglaan 187 Breda	26	53	45	0	22	53	41	1	53	22	46	23	21	24	14	22	16	13	15	26	22	53	54	53	53	53	53	53	53	53	53	53	53
Dr. Batenburglaan 188 Breda	26	50	42	0	22	50	38	1	50	22	53	24	21	24	14	23	16	13	15	26	22	50	55	50	50	50	50	50	50	50	50	50	50
Dr. Batenburglaan 189 Breda	26	53	48	0	22	53	44	1	54	22	46	23	21	24	14	23	16	13	15	26	22	54	54	54	54	54	54	54	54	54	54	54	54
Dr. Batenburglaan 191 Breda	26	51	43	0	22	51	39	1	51	22	47	23	21	24	14	22	16	13	15	26	22	51	52	51	51	51	51	51	51	51	51	51	51
Dr. Batenburglaan 193 Breda	26	53	44	0	22	53	41	1	53	22	47	23	21	24	14	22	16	13	15	26	22	53	54	53	53	53	53	53	53	53	53	53	53
Dr. Batenburglaan 194 Breda	26	51	43	0	22	51	39	1	51	22	55	24	22	24	14	23	15	13	14	26	22	51	56	51	51	51	51	51	51	51	51	51	51
Dr. Schaepmanlaan 1 Breda	26	53	44	0	22	53	41	1	53	23	49	24	22	25	14	23	16	14	15	26	23	53	55	53	53	53	53	53	53	53	53	53	53
Dr. Schaepmanlaan 3 Breda	26	51	41	0	22	51	38	1	51	23	49	24	22	25	14	23	16	14	15	26	23	51	53	51	51	51	51	51	51	51	51	51	51
Dr. Schaepmanlaan 5 Breda	26	53	45	0	22	53	41	1	53	23	49	24	22	25	14	23	16	14	15	26	23	53	54	53	53	53	53	53	53	53	53	53	53
Dr. Schaepmanlaan 7 Breda	26	51	41	0	22	51	38	1	51	23	49	24	22	24	14	23	16	14	15	26	23	51	53	51	51	51	51	51	51	51	51	51	51
Dr. Schaepmanlaan 9 Breda	26	53	45	0	22	53	42	1	53	23	49	24	22	25	14	23	16	13	15	26	23	53	54	53	53	53	53	53	53	53	53	53	53
Dr. Schaepmanlaan 11 Breda	26	50	41	0	22	50	37	1	50	23	49	24	22	24	14	23	16	13	15	26	23	50	53	50	50	50	50	50	50	50	50	50	50
Dr. Schaepmanlaan 13 Breda	26	53	44	0	22	53	40	1	53	22	49	24	22	24	14	23	16	14	15	26	22	53	54	53	53	53	53	53	53	53	53	53	53
Dr. Schaepmanlaan 15 Breda	26	52	43	0	22	52	39	1	52	22	49	24	22	24	14	23	16	13	15	26	22	52	54	52	52	52	52	52	52	52	52	52	52
Dr. Schaepmanlaan 17 Breda	26	51	42	0	22	51	38	1	52	22	49	24	22	24	14	23	16	13	15	26	22	52	54	52	52	52	52	52	52	52	52	52	52
Dr. Schaepmanlaan 19 Breda	26	52	43	0	22	52	39	1	52	22	49	24	22	24	14	23	16	13	15	26	22	52	54	52	52	52	52	52	52	52	52	52	52
Dr. Schaepmanlaan 21 Breda	26	51	44	0	22	51	41	1	51	22	49	24	22	24	14	23	16	13	15	26	22	51	53	51	51	51	51	51	51	51	51	51	51
Dr. Schaepmanlaan 23 Breda	26	52	42	0	22	52	39	1	52	22	50	24	22	24	14	23	15	13	14	26	22	52	54	52	52	52	52	52	52	52	52	52	52
Dr. Schaepmanlaan 25 Breda	26	51	44	0	22	51	40	1	51	22	50	24	22	24	14	23	15	13	14	26	22	51	54	51	51	51	51	51	51	51	51	51	51
Dr. Schaepmanlaan 27 Breda	26	53	44	0	22	53	40	1	53	22	50	24	22	24	14	23	15	13	14	26	22	53	55	53	53	53	53	53	53	53	53	53	53
Dr. Schaepmanlaan 29 Breda	26	53	47	0	22	53	44	1	53	22	49	24	22	24	14	23	15	13	14	26	22	53	55	53	53	53	53	53	53	53	53	53	53
Dr. Schaepmanlaan 31 Breda	26	53	47	0	22	53	44	1	54	22	49	24	22	24	14	23	16	13	15	26	22	54	55	54	54	54	54	54	54	54	54	54	54
Dr. Schaepmanlaan 33 Breda	26	53	44	0	22	53	40	1	53	22	50	24	22	24	14	23	15	13	14	26	22	53	54	53	53	53	53	53	53	53	53	53	53
Dr. Schaepmanlaan 35 Breda	26	53	44	0	22	53	41	1	53	22	49	24	22	24	14	23	15	13	14	26	22	53	55	53	53	53	53	53	53	53	53	53	53
Dr. Schaepmanlaan 39 Breda	26	60	52	0	22	60	48	1	60	22	50	24	22	24	14	23	15	13	14	26	22	60	61	60	60	60	60	60	60	60	60	60	60
Dr. Schaepmanlaan 41 Breda	26	61	52	0	22	61	48	1	61	22	50	24	22	24	14	23	15	13	14	26	22	61	61	61	61	61	61	61	61	61	61	61	61
Dr. Schaepmanlaan 43 Breda	26	60	52	0	22	60	48	1	60	22	49	24	22	24	14	23	15	13	14	26	22	60	60	60	60	60	60	60	60	60	60	60	60
Dr. Schaepmanlaan 45 Breda	26	60	52	0	22	60	48	1	60	22	50	24	22	24	14	23	15	13	15	26	22	60	60	60	60	60	60	60	60	60	60	60	60
Dr. Schaepmanlaan 47 Breda	26	58	49	0	22	58	46	1	58	22	49	24	22	24	14	23	15	13	14	26	22	58	58	58	58	58	58	58	58	58	58	58	58
Dr. Schaepmanlaan 51 Breda	26	59	52	0	22	59	48	1	59	23	53	25	22	25	14	23	15	13	14	26	23	59	60	59	59	59	59	59	59	59	59	59	59
Dr. Schaepmanlaan 53 Breda	26	57	51	0	22	57	47	1	58	22	51	24	22	24	14	23	15	13	14	26	22	58	58	58	58	58	58	58	58	58	58	58	58
Driehoefijzersstraat 2 Zevenbergschen Hoek	28	58	51	0	26	58	47	1	58	48	48	51	51	49	45	31	41	39	41	38	38	58	58	59	59	59	58	58	58	58	58	58	58
Driehoefijzersstraat 3 Zevenbergschen Hoek	28	58	52	0	26	58	48	1	59	49	48	51	51	50	45	31	41	39	41	38	37	59	59	59	59	59	59	59	59	59	59	59	59
Driehoefijzersstraat 4 Zevenbergschen Hoek	28	58	53	0	26	58	49	1	59	49	48	51	51	50	45	31	41	39	41	38	38	59	59	60	60	59	59	59	59	59	59	59	59
Driehoefijzersstraat 5 Zevenbergschen Hoek	28	57	50	0	27	57	46	1	58	49	48	51	51	50	45	31	41	39	41	38	37	58	58	59	59	58	58	58	58	58	58	58	58
Driehoefijzersstraat 6 Zevenbergschen Hoek	28	51	41	0	26	51	37	1	51	49	48	51	51	50	45	31	41	39	41	38	38	53	53	54	54	53	52	51	51	51	51	51	51
Driehoefijzersstraat 7 Zevenbergschen Hoek	28	53	42	0	27	53	39	1	53	49	48	51	52	50	46	30	41	39	41	38	37	55	54	55	55	55	54	53	53	53	53	53	53
Driehoefijzersstraat 7a Zevenbergschen Hoek	28	52	43	0	27	52	40	1	52	49	48	51	51	50	46	31	41	39	41	38	35	54	54	55	55	54	53	52	53	52	53	52	52
Driehoefijzersstraat 8 Zevenbergschen Hoek	28	51	41	0	27	51	38	1	51	49	48	51	52	50	46	31	41	39	41	38	37	53	53	54	54	54	52	51	52	51	52	51	51
Driehoefijzersstraat 9 Zevenbergschen Hoek	28	53	42	0	27	53	38	1	53	49	48	51	52	50	46	30	41	39	41	38	37	54	54	55	55	55	54	53	53	53	53	53	53
Driehoefijzersstraat 11 Zevenbergschen Hoe	28	52	42	0	27	52	39	1	52	49	49	51	52	51	46	30	41	40	41	38	37	54	54	55	55	55	53	53	53	53	53	53	53
Driehoefijzersstraat 12 Zevenbergschen Hoe	28	53	44	0	27	53	40	1	53	49	48	51	52	50	46	30	41	39	41	38	37	54	54	55	55	55	54	53	53	53	53	53	53
Driehoefijzersstraat 14 Zevenbergschen Hoe	28	52	43	0	27	52	39	1	52	49	49	51	52	51	46	30	41	39	41	38	37	54	54	55	55	55	53	52	53	53	53	53	53
Driehoefijzersstraat 15 Zevenbergschen Hoe	28	51	42	0	27	51	39	1	52	50	49	51	52	51	46	30	41	40	42	38	37	54	53	55	55	54	53	52	52	52	52	52	52
Driehoefijzersstraat 16 Zevenbergschen Hoe	28	52	43	0	27	52	39	1	52	49	49	51	52	51	46	30	41	39	41	38	37	54	54	55	55	54	53	52	52	52	52	52	52
Driehoefijzersstraat 17 Zevenbergschen Hoe	28	52	43	0	27	52	39	1	52	50	49	51	52	51	46	30	41	40	42	38	37	54	54	55	55	55	53	52	52	52	52	52	52
Driehoefijzersstraat 18 Zevenbergschen Hoe	28	51	43	0	27	51	39	1	51	49	49	51	52	51	46	30	41	40	41	38	37	54	53	54	55	54	53	51	52	52	52	52	52
Driehoefijzersstraat 19 Zevenbergschen Hoe	28	52	43	0	27	52	39	1	52	50	49	51	53	52	47	30	41	40	42	38	37	54	54	55	55	55	53	52	53	53	53	53	53
Driehoefijzersstraat 21 Zevenbergschen Hoe	29	52	42	0	27	52	39	1	52	50	49	52	53	52	47	30	41	40	42	38	37	54	54	55	55	55	53	52	53	53	53	53	52
Driehoefijzersstraat 22 Zevenbergschen Hoe	28	51	41	0	27	51	38	1	51	50	49	52	53	51	47	30	41	40	42	38	37	53	53	54	55	54	52	51	51	51	52	51	51
Driehoefijzersstraat 24 Zevenbergschen Hoe	28	53	43	0	27	53	39	1	53	50	49	52	53	52	47	30	41	40	42	38	37	55	55	55	56	55	54	53	53	53	53	53	53
Driehoefijzersstraat 25 Zevenbergschen Hoe	29	52	42	0	27	52	39	1	52	50	49	52	53	52	47	29	41	40	42	39	37	54	54	55	55	55	53	52	52	52	52	52	52
Driehoefijzersstraat 26 Zevenbergschen Hoe	29	52	42	0	27	52	39	1	52	50	49	52	53	52	47	30	41	40	42	38	37	54	54	55	56	55	53	52	53	53	53	53	52
Driehoefijzersstraat 27 Zevenbergschen Hoe	29	53	42	0	27	53	39	1	53	50	49	52	53	52	47	29	41	40	42	39	37	55	54	55	56	55	54	53	53	53	53	53	53

Bijlage H - Cumulatie

L_{WT}: windturbines, L_{VL}: wegen, L_{RL}: spoor, L_{IL}: industrie. L*: wegverkeer-equivalent (zie rapport voor rekenregels). Zie bijlage F voor $L_{WT,nieuw}$.

Adres	Huidige geluidsbronnen				Wegverkeer-equivalent				Cumulatie huidig	MER-alternatieven ($L^*_{WT,nieuw}$)												Cumulatie inclusief nieuwe windturbines ($L_{CUM,nieuw}$)										
	L_{WT}	L_{VL}	L_{RL}	L_{IL}	L^*_{WT}	L^*_{VL}	L^*_{RL}	L^*_{IL}	L_{CUM}	M1	M2	M3	M4	M5	M6	M7	M8	M9	M10	M11	VKA	M1	M2	M3	M4	M5	M6	M7	M8	M9	M10	M11	VKA
Driehoefijzersstraat 28 Zevenbergschen Hoe	29	53	42	0	27	53	39	1	53	50	49	52	53	52	47	29	41	40	42	38	37	55	55	56	56	56	54	53	54	53	54	53	53
Driehoefijzersstraat 29 Zevenbergschen Hoe	29	52	42	0	27	52	39	1	52	50	50	52	53	52	47	29	42	41	42	39	37	54	54	55	56	55	53	52	52	52	52	52	52
Driehoefijzersstraat 29a Zevenbergschen Hoe	29	49	40	0	27	49	36	1	49	50	50	52	53	52	47	29	42	40	42	39	37	53	52	54	55	54	51	49	50	50	50	50	50
Driehoefijzersstraat 30 Zevenbergschen Hoe	29	49	40	0	27	49	36	1	49	50	49	52	53	52	47	29	41	40	42	38	37	53	52	54	55	54	51	49	50	50	50	50	50
Driehoefijzersstraat 31 Zevenbergschen Hoe	29	49	40	0	27	49	36	1	49	51	50	52	52	54	48	25	41	41	43	40	35	53	53	54	54	55	52	49	50	50	50	50	50
Driehoefijzersstraat 32 Zevenbergschen Hoe	29	49	39	0	27	49	36	1	49	50	49	52	53	52	47	29	41	40	42	38	37	53	52	54	55	54	51	49	50	50	50	49	49
Driehoefijzersstraat 33 Zevenbergschen Hoe	29	49	39	0	28	49	36	1	49	52	51	52	53	55	49	24	42	43	44	41	36	53	53	54	54	56	52	49	50	50	50	49	49
Driehoefijzersstraat 34 Zevenbergschen Hoe	29	48	41	0	27	48	37	1	48	50	49	52	53	52	47	29	41	40	42	39	37	52	52	53	54	54	51	48	49	49	49	49	49
Driehoefijzersstraat 35 Zevenbergschen Hoe	29	48	40	0	28	48	36	1	48	52	51	52	53	55	49	24	42	43	44	41	36	53	53	53	54	56	52	48	49	49	50	49	48
Driehoefijzersstraat 36 Zevenbergschen Hoe	29	49	40	0	27	49	37	1	49	50	50	52	53	52	47	29	41	40	42	39	37	53	52	54	55	54	51	49	50	50	50	50	49
Driehoefijzersstraat 37 Zevenbergschen Hoe	29	49	40	0	28	49	37	1	49	52	51	52	53	55	49	24	42	43	45	41	36	54	53	54	54	56	52	49	50	50	50	50	49
Driehoefijzersstraat 38 Zevenbergschen Hoe	29	49	40	0	27	49	37	1	49	50	50	52	53	52	47	29	41	40	42	39	37	53	52	54	55	54	51	49	50	50	50	50	49
Driehoefijzersstraat 39 Zevenbergschen Hoe	30	49	40	0	29	49	37	1	49	52	51	52	53	55	49	23	43	43	45	41	36	54	53	54	54	56	52	49	50	50	51	50	49
Driehoefijzersstraat 40 Zevenbergschen Hoe	29	49	40	0	27	49	37	1	49	50	50	52	53	52	47	29	41	40	42	39	37	53	52	54	55	54	51	49	50	50	50	50	49
Driehoefijzersstraat 41 Zevenbergschen Hoe	32	49	40	0	33	49	37	1	49	52	52	51	55	57	52	22	45	47	48	45	38	54	54	53	56	58	54	49	51	51	52	51	50
Driehoefijzersstraat 42 Zevenbergschen Hoe	29	49	40	0	27	49	37	1	49	50	50	52	53	52	47	29	42	40	42	39	37	53	52	54	55	54	51	49	50	50	50	50	49
Driehoefijzersstraat 43 Zevenbergschen Hoe	34	49	40	0	36	49	37	1	49	52	51	50	56	58	53	21	46	48	50	47	40	54	54	53	57	59	55	49	51	52	53	51	50
Driehoefijzersstraat 44 Zevenbergschen Hoe	29	49	40	0	27	49	37	1	49	50	50	52	53	52	47	29	42	40	42	39	37	53	52	54	55	54	51	49	50	50	50	50	49
Driehoefijzersstraat 45 Zevenbergschen Hoe	37	52	45	0	40	52	42	1	52	51	51	49	57	59	54	21	48	49	51	48	41	55	55	54	58	60	57	52	54	54	55	54	53
Driehoefijzersstraat 46 Zevenbergschen Hoe	29	52	42	0	27	52	39	1	52	51	50	52	53	53	47	29	42	41	42	39	37	54	54	55	56	55	53	52	52	52	52	52	52
Driehoefijzersstraat 47 Zevenbergschen Hoe	37	52	45	0	42	52	42	1	53	51	51	49	57	59	55	20	48	50	52	49	41	55	55	54	58	60	57	53	54	54	55	54	53
Driehoefijzersstraat 49 Zevenbergschen Hoe	38	51	42	0	42	51	39	1	52	51	51	49	57	60	55	20	48	50	52	49	41	54	54	53	58	60	57	52	53	54	55	54	52
Driehoefijzersstraat 51 Zevenbergschen Hoe	39	52	45	0	44	52	42	1	53	51	51	49	57	60	55	20	49	51	52	50	42	55	55	54	58	61	57	53	54	55	56	55	53
Driehoefijzersstraat 53 Zevenbergschen Hoe	42	52	45	0	49	52	42	1	54	51	50	47	57	60	57	19	51	53	55	52	44	56	55	55	59	61	58	54	56	56	57	56	54
Driehoefijzersstraat 58 Zevenbergschen Hoe	29	51	42	0	27	51	39	1	51	51	50	52	54	53	48	29	42	41	42	39	37	54	54	55	56	55	53	51	52	52	52	52	52
Driehoefijzersstraat 59 Zevenbergschen Hoe	38	52	45	0	42	52	42	1	53	51	51	46	57	61	58	19	54	56	58	56	48	55	55	53	58	61	59	53	56	58	59	57	54
Driehoefijzersstraat 60 Zevenbergschen Hoe	29	52	45	0	27	52	42	1	52	51	50	52	54	53	48	29	42	41	43	39	37	55	54	55	56	56	54	52	53	53	53	52	52
Driehoefijzersstraat 61 Zevenbergschen Hoe	36	51	43	0	39	51	39	1	52	51	51	46	58	61	58	19	55	58	59	57	49	55	55	53	59	61	59	52	56	59	60	58	54
Driehoefijzersstraat 62 Zevenbergschen Hoe	29	52	45	0	27	52	42	1	52	51	50	52	54	53	48	29	42	41	43	39	37	55	54	55	56	56	54	52	53	53	53	52	52
Driehoefijzersstraat 64 Zevenbergschen Hoe	29	52	45	0	27	52	42	1	52	51	50	52	54	53	48	29	42	41	43	39	37	55	54	55	56	56	54	52	53	53	53	52	52
Driehoefijzersstraat 66 Zevenbergschen Hoe	29	52	42	0	27	52	39	1	52	51	50	52	54	53	48	28	41	41	42	39	36	55	54	55	56	56	53	52	52	52	52	52	52
Driehoefijzersstraat 72 Zevenbergschen Hoe	29	52	45	0	27	52	42	1	52	51	51	52	53	54	48	25	41	41	43	39	37	55	55	55	55	56	54	52	53	53	53	52	52
Driehoefijzersstraat 80 Zevenbergschen Hoe	34	52	45	0	35	52	42	1	52	53	52	51	57	59	54	21	46	48	50	47	40	55	55	55	58	60	56	52	53	54	54	53	53
Driehoefijzersstraat 82 Zevenbergschen Hoe	35	51	41	0	37	51	38	1	51	52	51	50	56	59	54	22	47	48	50	47	40	54	54	53	57	59	55	51	52	53	54	52	51
Driehoefijzersstraat 86 Zevenbergschen Hoe	39	52	45	0	45	52	42	1	53	51	51	48	58	61	58	19	50	52	54	52	43	55	55	54	59	62	59	53	55	56	57	55	53
Driehoefijzersstraat 88 Zevenbergschen Hoe	41	52	45	0	47	52	42	1	53	51	50	47	57	60	57	20	50	52	54	51	43	55	55	54	59	61	58	53	55	56	57	56	54
Driehoefijzersstraat 90 Zevenbergschen Hoe	40	51	42	0	46	51	39	1	53	51	51	47	58	62	58	19	51	54	56	53	45	55	55	54	59	62	59	53	55	56	57	56	53
Driehoefijzersstraat 92 Zevenbergschen Hoe	40	52	45	0	46	52	42	1	53	50	50	46	57	61	57	19	52	55	56	54	46	55	55	54	58	61	59	53	56	57	58	57	54
Driehoefijzersstraat 94 Zevenbergschen Hoe	39	52	45	0	44	52	42	1	53	50	50	46	57	61	57	19	53	55	57	55	46	55	55	54	58	61	59	53	56	57	58	57	54
Driehoefijzersstraat 96 Zevenbergschen Hoe	38	51	45	0	43	51	41	1	52	51	50	46	57	61	58	18	53	56	58	56	47	54	54	53	58	61	59	52	56	57	59	57	53
Driehoefijzersstraat 98 Zevenbergschen Hoe	38	52	45	0	42	52	42	1	53	51	50	46	57	61	58	18	53	56	58	56	47	55	55	53	58	62	59	53	56	58	59	57	54
Driehoefijzersstraat 100 Zevenbergschen Ho	37	52	45	0	41	52	42	1	53	51	51	46	57	61	58	18	54	57	58	56	48	55	55	53	59	62	59	53	56	58	59	58	54
Driehoefijzersstraat 102 Zevenbergschen Ho	34	52	44	0	36	52	40	1	52	52	52	46	58	62	58	18	55	59	60	58	49	55	55	53	59	62	59	52	57	60	61	59	54
Drielseweg 1 Zevenbergschen Hoek	27	52	45	0	25	52	42	1	52	56	55	58	43	42	38	32	39	34	35	34	38	57	57	59	53	53	52	52	52	52	52	52	52
Drielseweg 2 Zevenbergschen Hoek	27	52	45	0	25	52	42	1	52	70	68	68	45	45	37	36	43	36	36	37	43	70	68	68	53	53	52	52	53	52	52	52	53
Eerste Weg 1 Zevenbergschen Hoek	49	52	44	0	61	52	41	1	62	47	47	43	51	55	51	19	49	50	52	49	44	62	62	62	62	63	62	62	62	62	62	62	62
Eerste Weg 1A Zevenbergschen Hoek	46	52	45	0	55	52	42	1	57	49	49	46	55	59	56	19	51	53	55	52	42	58	58	57	59	61	59	57	58	58	59	58	57
Effenseweg 2 Breda	27	52	45	0	24	52	42	1	52	27	50	30	27	30	16	28	16	14	15	30	28	52	54	52	52	52	52	52	52	52	52	52	52
Effenseweg 4 Breda	27	53	47	0	24	53	43	1	54	27	50	30	27	30	16	29	16	14	15	30	28	54	55	54	54	54	54	54	54	54	54	54	54
Effenseweg 8 Breda	27	52	45	0	24	52	42	1	52	28	50	30	27	31	16	29	17	14	16	30	28	52	54	52	52	52	52	52	52	52	52	52	52
Effenseweg 10 Breda	27	52	45	0	24	52	42	1	52	28	50	30	27	31	16	29	17	14	16	30	28	52	54	52	52	52	52	52	52	52	52	52	52
Effenseweg 12 Breda	27	52	46	0	24	52	42	1	53	28	50	30	27	31	17	29	17	14	16	30	28	53	54	53	53	53	53	53	53	53	53	53	53
Effenseweg 18 Breda	27	52	45	0	24	52	42	1	52	28	49	31	28	31	17	29	17	14	16	31	29	52	54	52	52	52	52	52	52	52	52	52	52
Effenseweg 20 Breda	27	52	45	0	24	52	42	1	52	28	50	31	28	31	17	29	17	14	16	31	29	52	54	52	52	52	52	52	52	52	52	52	52
Effenseweg 22 Breda	27	52	45	0	24	52	41	1	53	28	50	31	28	31	17	29	17	14	16	31	29	53	54	53	53	53	53	53	53	53	53	53	53
Effenseweg 24 Breda	27	52	45	0	24	52	42	1	52	28	50	31	28	31	17	29	17	14	16	31	29	52	54	52	52	52	52	52	52	52	52	52	52
Effenseweg 26 Breda	27	52	45	0	24	52	42	1	52	29	50	31	28	32	17	30	16	14	16	31	29	52	54	52	52	52	52	52	52	52	52	52	52
Effenseweg 38 Breda	27	51	45	0	24	51	41	1	52	29	50	31	29	32	17	30	16	14	16	31	29	52	54	52	52	52	52	52	52	52	52	52	52
Effenseweg 40 Breda	27	52	45	0	24	52	42	1	52	29	51	32	29	32	17	30	16	14	16	31	29	52	55	52	52	52	52	52	52	52	52	52	52
Effenseweg 41 Breda	27	52	45	0	24	52	42	1	52	28	51	31	28	31	16	29	15	13	15	30	29	52	55	52	52	52	52	52	52	52	52	52	52
Effenseweg 42 Breda	27	50	42	0	24	50	38	1	50	29	51	31	28	32	17	30	16	14	16	31	29	50	54	50	50	50	50	50	50	50	50	50	50
Effenseweg 43 Breda	27	52	45	0	24	52	42	1	52	28	51	31	28	31	16	29	15	13	14	30	28	52	55	52	52	52	52	52	52	52	52	52	52
Effenseweg 44 Breda	27	52	45	0	24	52	42	1	52	28	51	31	28	31	16	29	16	14	16	31	29	52	55	52	52	52	52	52	52	52	52	52	52
Effenseweg 45 Breda	27	52	46	0	24	52	42	1	52	28	51	30	27	30	15	29	15	13	14	30	28	52	55	52	52	52	52	52	52	52	52	52	52
Effenseweg 49 Breda	27	52	45	0	24	52	42	1	52	28	51	31	28	31	15	29	14	12	13	30	29	52	55	52	52	52	52	52	52	52	52	52	52

Bijlage H - Cumulatie

L_{WT}: windturbines, L_{VL}: wegen, L_{RL}: spoor, L_{IL}: industrie. L*: wegverkeer-equivalent (zie rapport voor rekenregels). Zie bijlage F voor $L_{WT,nieuw}$.

Adres	Huidige geluidsbronnen				Wegverkeer-equivalent				Cumulatie huidig	MER-alternatieven ($L^*_{WT,nieuw}$)												Cumulatie inclusief nieuwe windturbines ($L_{CUM,nieuw}$)											
	L_{WT}	L_{VL}	L_{RL}	L_{IL}	L^*_{WT}	L^*_{VL}	L^*_{RL}	L^*_{IL}	L_{CUM}	M1	M2	M3	M4	M5	M6	M7	M8	M9	M10	M11	VKA	M1	M2	M3	M4	M5	M6	M7	M8	M9	M10	M11	VKA
Effenseweg 50 Breda	27	52	45	0	24	52	42	1	52	28	51	31	28	31	16	29	16	14	15	30	28	52	55	52	52	52	52	52	52	52	52	52
Effenseweg 79 Breda	27	51	45	0	24	51	41	1	52	29	58	32	29	32	15	30	14	12	13	32	30	52	59	52	52	52	52	52	52	52	52	52
Effenseweg 98 Breda	27	52	45	0	25	52	42	1	52	34	47	38	35	37	16	36	14	13	14	37	36	52	53	52	52	52	52	52	52	52	52	52
Effenseweg 99 Breda	27	52	45	0	24	52	42	1	52	32	50	35	33	35	15	33	14	12	13	34	33	52	54	52	52	52	52	52	52	52	52	52
Effenseweg 100 Breda	27	50	42	0	25	50	38	1	51	35	46	39	37	38	16	37	14	12	13	38	37	51	52	51	51	51	51	51	51	51	51	51
Elzenburgstraat 15 Breda	26	52	45	0	23	52	42	1	52	23	59	25	23	26	14	24	15	13	14	27	24	52	60	52	52	52	52	52	52	52	52	52
Elzenburgstraat 26 Breda	26	52	45	0	23	52	42	1	52	24	59	26	23	26	14	25	15	13	14	27	24	52	60	52	52	52	52	52	52	52	52	52
Essendreef 1 Prinsenbeek	40	50	42	0	46	50	39	1	52	47	52	47	47	55	59	12	62	58	62	44	51	53	55	53	53	57	59	52	62	59	63	53	54
Essendreef 1A Prinsenbeek	40	52	45	0	46	52	42	1	53	46	52	46	46	53	58	12	61	58	61	43	51	54	56	54	54	56	59	53	62	59	62	54	55
Essendreef 3 Prinsenbeek	41	52	45	0	48	52	42	1	54	50	53	50	52	59	61	12	65	62	66	47	53	55	56	55	56	60	62	54	66	62	67	54	56
Ewoudsdam 1 Zevenbergschen Hoek	28	50	42	0	26	50	38	1	51	48	47	51	47	46	41	34	42	38	39	37	41	52	52	54	52	52	51	51	51	51	51	51
Ewoudsdam 3 Zevenbergschen Hoek	28	52	45	0	26	52	42	1	52	48	48	51	47	46	41	34	42	38	39	37	41	54	54	55	53	53	53	52	53	52	52	52	53
Ewoudsdam 4 Zevenbergschen Hoek	28	52	45	0	26	52	42	1	52	48	47	51	47	46	41	34	42	38	39	37	45	54	53	55	53	53	53	52	53	52	52	52	53
Ewoudsdam 4a Zevenbergschen Hoek	27	50	43	0	25	50	40	1	51	47	47	51	46	47	40	37	43	38	38	38	41	52	52	54	52	52	51	51	51	51	51	51	51
Ewoudsdam 5 Zevenbergschen Hoek	28	52	45	0	26	52	42	1	52	48	48	51	46	46	41	34	42	38	39	37	41	54	54	55	53	53	53	52	53	52	52	52	53
Ewoudsdam 6 Zevenbergschen Hoek	27	52	45	0	25	52	42	1	52	47	47	52	47	47	40	37	44	38	39	38	46	53	53	55	53	53	53	52	53	52	52	52	53
Ewoudsdam 7 Zevenbergschen Hoek	28	52	43	0	26	52	40	1	52	48	48	52	46	46	41	34	42	37	39	37	41	53	53	55	53	53	52	52	52	52	52	52	52
Ewoudsdam 8 Zevenbergschen Hoek	27	52	45	0	25	52	42	1	52	47	47	52	47	47	41	37	44	38	39	38	46	53	53	55	53	53	53	52	53	52	52	52	53
Ewoudsdam 9 Zevenbergschen Hoek	27	52	45	0	25	52	42	1	52	47	47	51	45	45	40	35	42	37	38	37	43	53	53	55	53	53	52	52	53	52	52	52	53
Ewoudsdam 10 Zevenbergschen Hoek	27	51	43	0	25	51	40	1	51	48	47	52	47	48	41	38	44	38	39	38	46	53	53	54	53	53	51	51	52	51	51	51	52
Ewoudsdam 11 Zevenbergschen Hoek	27	52	45	0	25	52	42	1	52	47	47	51	45	45	40	35	42	37	38	37	44	53	53	55	53	53	52	52	53	52	52	52	53
Ewoudsdam 12 Zevenbergschen Hoek	27	52	45	0	25	52	42	1	52	48	47	52	47	48	41	38	44	38	39	39	46	54	53	55	53	54	53	52	53	52	52	52	53
Ewoudsdam 13 Zevenbergschen Hoek	27	52	42	0	25	52	39	1	52	47	47	51	45	45	40	36	42	37	38	37	44	53	53	55	53	53	52	52	53	52	52	52	53
Ewoudsdam 14 Zevenbergschen Hoek	27	52	45	0	25	52	42	1	52	48	48	52	48	48	41	39	45	39	39	39	47	54	54	55	54	54	53	52	53	52	52	52	53
Ewoudsdam 15 Zevenbergschen Hoek	27	52	45	0	25	52	42	1	52	47	47	51	45	46	39	36	42	37	38	37	44	53	53	55	53	53	52	52	53	52	52	52	53
Ewoudsdam 16 Zevenbergschen Hoek	27	52	45	0	25	52	42	1	52	48	48	52	48	49	41	39	45	39	39	39	47	54	54	55	54	54	53	52	53	52	52	52	53
Ewoudsdam 17 Zevenbergschen Hoek	27	52	45	0	25	52	42	1	52	47	47	52	46	46	39	36	42	37	38	37	44	53	53	55	53	53	52	52	53	52	52	52	53
Ewoudsdam 18 Zevenbergschen Hoek	27	52	45	0	25	52	42	1	52	48	48	52	49	50	41	40	46	40	39	40	48	54	54	55	54	54	53	52	53	52	52	52	54
Ewoudsdam 20 Zevenbergschen Hoek	27	52	45	0	25	52	42	1	52	48	48	52	50	50	41	40	46	40	40	40	49	54	54	55	54	54	53	52	53	52	52	52	54
Ewoudsdam 22 Zevenbergschen Hoek	27	52	45	0	25	52	42	1	52	49	49	53	50	51	41	40	46	40	39	40	49	54	54	55	54	54	53	52	53	52	52	52	54
Ewoudsdam 24 Zevenbergschen Hoek	27	52	45	0	25	52	42	1	52	49	50	54	51	51	41	40	47	40	39	40	49	54	54	56	55	55	53	52	53	52	52	52	54
Frisostraat 1 Zevenbergschen Hoek	28	52	45	0	26	52	42	1	52	48	48	50	50	49	44	31	41	39	41	37	38	54	54	54	54	54	53	52	53	52	53	52	52
Frisostraat 2 Zevenbergschen Hoek	28	52	45	0	26	52	42	1	52	48	48	51	50	49	45	31	41	39	41	37	38	54	54	54	54	54	53	52	53	52	53	52	52
Frisostraat 3 Zevenbergschen Hoek	28	52	45	0	26	52	42	1	52	48	47	50	50	49	44	31	41	39	40	37	38	54	53	54	54	54	53	52	53	52	53	52	52
Frisostraat 4 Zevenbergschen Hoek	28	52	45	0	26	52	42	1	52	48	48	51	50	49	44	31	41	39	41	37	38	54	54	54	54	54	53	52	53	52	53	52	52
Frisostraat 5 Zevenbergschen Hoek	28	52	45	0	26	52	42	1	52	48	47	50	50	49	44	32	41	39	40	37	38	54	53	54	54	54	53	52	53	52	53	52	52
Frisostraat 6 Zevenbergschen Hoek	28	52	45	0	26	52	42	1	52	48	48	51	50	49	44	32	41	39	41	37	38	54	54	54	54	54	53	52	53	52	53	52	52
Frisostraat 7 Zevenbergschen Hoek	28	52	45	0	26	52	42	1	52	48	47	50	50	49	44	32	41	39	40	37	38	54	53	54	54	54	53	52	53	52	53	52	52
Frisostraat 8 Zevenbergschen Hoek	28	52	45	0	26	52	42	1	52	48	48	51	50	49	44	32	41	39	40	37	38	54	54	54	54	54	53	52	53	52	53	52	52
Frisostraat 9 Zevenbergschen Hoek	28	52	45	0	26	52	42	1	52	48	47	50	50	49	44	32	41	39	40	37	38	54	53	54	54	54	53	52	53	52	53	52	52
Frisostraat 10 Zevenbergschen Hoek	28	52	45	0	26	52	42	1	52	48	48	51	50	49	44	32	41	39	40	37	38	54	54	54	54	54	53	52	53	52	53	52	52
Frisostraat 11 Zevenbergschen Hoek	28	52	45	0	26	52	42	1	52	48	47	50	50	48	44	32	41	39	40	37	38	54	53	54	54	54	53	52	53	52	53	52	52
Frisostraat 12 Zevenbergschen Hoek	28	52	45	0	26	52	42	1	52	48	48	51	50	48	44	32	41	39	40	37	38	54	54	54	54	54	53	52	53	52	53	52	52
Frisostraat 13 Zevenbergschen Hoek	28	52	45	0	26	52	42	1	52	48	47	50	50	48	44	32	41	39	40	37	38	54	53	54	54	54	53	52	53	52	53	52	52
Frisostraat 14 Zevenbergschen Hoek	28	52	45	0	26	52	42	1	52	48	48	51	50	48	44	32	41	39	40	37	38	54	54	54	54	54	53	52	53	52	53	52	52
Frisostraat 15 Zevenbergschen Hoek	28	52	45	0	26	52	42	1	52	48	47	50	50	48	44	32	41	39	40	37	38	54	53	54	54	54	53	52	53	52	52	52	52
Frisostraat 16 Zevenbergschen Hoek	28	52	45	0	26	52	42	1	52	48	47	51	50	48	44	32	41	39	40	37	38	54	53	54	54	54	53	52	53	52	52	52	52
Frisostraat 17 Zevenbergschen Hoek	28	52	45	0	26	52	42	1	52	48	47	50	50	48	44	32	41	39	40	37	38	54	53	54	54	54	53	52	53	52	52	52	52
Frisostraat 18 Zevenbergschen Hoek	28	52	45	0	26	52	42	1	52	48	47	51	50	48	44	32	41	39	40	37	38	54	53	54	54	54	53	52	53	52	52	52	52
Frisostraat 19 Zevenbergschen Hoek	28	52	45	0	26	52	42	1	52	48	47	50	49	48	44	32	41	39	40	37	38	54	53	54	54	54	53	52	53	52	52	52	52
Frisostraat 20 Zevenbergschen Hoek	28	52	45	0	26	52	42	1	52	48	47	51	50	48	44	32	41	39	40	37	38	54	53	54	54	54	53	52	53	52	52	52	52
Frisostraat 21 Zevenbergschen Hoek	28	52	45	0	26	52	42	1	52	48	47	50	49	48	44	32	41	39	40	37	39	54	53	54	54	54	53	52	53	52	52	52	52
Frisostraat 22 Zevenbergschen Hoek	28	52	45	0	26	52	42	1	52	48	47	51	49	48	43	33	41	38	40	37	39	54	53	54	54	54	53	52	53	52	52	52	52
Frisostraat 24 Zevenbergschen Hoek	28	52	45	0	26	52	42	1	52	48	47	51	49	48	43	33	41	38	40	37	39	54	53	54	54	54	53	52	53	52	52	52	52
Frisostraat 26 Zevenbergschen Hoek	28	52	45	0	26	52	42	1	52	48	47	51	49	47	43	33	41	38	40	37	39	54	53	54	54	53	53	52	53	52	52	52	52
Frisostraat 28 Zevenbergschen Hoek	28	52	45	0	26	52	42	1	52	48	47	51	49	47	43	33	41	38	40	37	39	54	53	54	54	53	53	52	53	52	52	52	52
Frisostraat 29 Zevenbergschen Hoek	28	52	45	0	26	52	42	1	52	48	47	50	49	48	43	33	41	38	40	37	39	54	53	54	54	54	53	52	53	52	52	52	52
Frisostraat 30 Zevenbergschen Hoek	28	52	45	0	26	52	42	1	52	48	47	51	49	47	43	33	41	38	40	37	39	54	53	54	54	53	53	52	53	52	52	52	52
Frisostraat 31 Zevenbergschen Hoek	28	52	45	0	26	52	42	1	52	48	47	50	49	48	43	33	41	38	40	37	39	54	53	54	54	54	53	52	53	52	52	52	52
Frisostraat 32 Zevenbergschen Hoek	28	52	45	0	26	52	42	1	52	48	47	51	49	47	43	33	41	38	40	37	39	54	53	54	54	53	53	52	53	52	52	52	52
Frisostraat 33 Zevenbergschen Hoek	28	52	45	0	26	52	42	1	52	48	47	50	49	48	43	33	41	38	40	37	39	54	53	54	54	54	53	52	53	52	52	52	52
Frisostraat 34 Zevenbergschen Hoek	28	52	45	0	26	52	42	1	52	48	47	51	48	47	43	33	41	38	40	37	39	54	53	54	54	53	53	52	53	52	52	52	52
Frisostraat 35 Zevenbergschen Hoek	28	52	45	0	26	52	42	1	52	48	47	51	49	47	43	33	41	38	40	37	39	54	53	54	54	53	53	52	53	52	52	52	52
Frisostraat 36 Zevenbergschen Hoek	28	53	48	0	26	53	44	1	53	48	47	51	48	47	43	33	41	38	40	37	39	54	54	55	55	54	54	53	54	53	54	53	53
Frisostraat 37 Zevenbergschen Hoek	28	53	48	0	26	53	44	1	53	48	47	51	49	47	43	33	41	38	40	37	39	54	54	55	55	54	54	53	54	53	54	53	53

Bijlage H - Cumulatie

L_{WT}: windturbines, L_{VL}: wegen, L_{RL}: spoor, L_{IL}: industrie. L*: wegverkeer-equivalent (zie rapport voor rekenregels). Zie bijlage F voor $L_{WT,nieuw}$.

Adres	Huidige geluidsbronnen				Wegverkeer-equivalent				Cumulatie huidig	MER-alternatieven ($L^*_{WT,nieuw}$)												Cumulatie inclusief nieuwe windturbines ($L_{CUM,nieuw}$)										
	L_{WT}	L_{VL}	L_{RL}	L_{IL}	L^*_{WT}	L^*_{VL}	L^*_{RL}	L^*_{IL}	L_{CUM}	M1	M2	M3	M4	M5	M6	M7	M8	M9	M10	M11	VKA	M1	M2	M3	M4	M5	M6	M7	M8	M9	M10	M11	VKA
Frisostraat 38 Zevenbergschen Hoek	28	53	48	0	26	53	44	1	53	48	47	51	48	47	43	33	41	38	40	37	39	54	54	55	55	54	54	53	54	53	54	53	53
Frisostraat 39 Zevenbergschen Hoek	28	53	48	0	26	53	44	1	53	48	47	51	49	47	43	33	41	38	40	37	39	54	54	55	55	54	54	53	54	53	54	53	53
Frisostraat 40 Zevenbergschen Hoek	28	53	48	0	26	53	44	1	53	48	47	51	48	47	43	33	41	38	40	37	39	54	54	55	55	54	54	53	54	53	54	53	53
Frisostraat 41 Zevenbergschen Hoek	28	53	48	0	26	53	44	1	53	48	47	51	49	47	43	33	41	38	40	37	39	54	54	55	55	54	54	53	54	53	54	53	53
Frisostraat 42 Zevenbergschen Hoek	28	53	48	0	26	53	44	1	53	48	47	51	48	47	43	33	41	38	40	37	40	54	54	55	54	54	54	53	54	53	54	53	53
Frisostraat 43 Zevenbergschen Hoek	28	53	48	0	26	53	44	1	53	48	47	51	49	47	43	33	41	38	40	37	39	54	54	55	55	54	54	53	54	53	54	53	53
Frisostraat 44 Zevenbergschen Hoek	28	53	48	0	26	53	44	1	53	48	47	51	48	47	43	33	41	38	40	37	40	54	54	55	54	54	54	53	54	53	54	53	53
Frisostraat 45 Zevenbergschen Hoek	28	53	48	0	26	53	44	1	53	48	47	51	48	47	43	33	41	38	40	37	39	54	54	55	55	54	54	53	54	53	54	53	53
Frisostraat 46 Zevenbergschen Hoek	28	53	48	0	26	53	44	1	53	48	47	51	48	47	43	33	41	38	40	37	40	54	54	55	54	54	54	53	54	53	54	53	53
Frisostraat 47 Zevenbergschen Hoek	28	53	48	0	26	53	44	1	53	48	47	51	48	47	43	33	41	38	40	37	39	54	54	55	55	54	54	53	54	53	54	53	53
Frisostraat 48 Zevenbergschen Hoek	28	53	48	0	26	53	44	1	53	48	47	51	48	47	43	33	41	38	40	37	40	54	54	55	54	54	54	53	54	53	54	53	54
Frisostraat 49 Zevenbergschen Hoek	28	53	48	0	26	53	44	1	53	48	47	51	48	47	43	33	41	38	40	37	40	54	54	55	55	54	54	53	54	53	54	53	53
Frisostraat 50 Zevenbergschen Hoek	28	53	48	0	26	53	44	1	53	48	47	51	48	47	43	33	41	38	40	37	40	54	54	55	54	54	54	53	54	53	54	53	54
Frisostraat 51 Zevenbergschen Hoek	28	53	48	0	26	53	44	1	53	48	47	51	48	47	43	33	41	38	40	37	40	54	54	55	55	54	54	53	54	53	54	53	53
Galderseweg 70 Breda	29	53	48	0	28	53	44	1	53	44	44	44	41	40	19	42	14	13	14	47	41	54	54	54	54	54	53	54	53	53	53	54	54
Galderseweg 72 Breda	29	53	48	0	28	53	44	1	53	42	42	42	40	39	19	40	14	13	14	45	40	54	54	54	53	53	53	54	53	53	53	54	54
Galderseweg 90 Breda	30	53	48	0	29	53	44	1	53	47	46	45	42	41	21	43	15	14	15	49	41	54	54	54	54	54	53	54	53	53	53	55	54
Galderseweg 1 Galder	31	53	48	0	31	53	44	1	53	45	43	42	40	41	24	41	16	15	16	46	43	54	54	54	54	54	53	54	53	53	53	54	54
Galderseweg 2 Galder	31	53	48	0	31	53	44	1	53	45	43	42	40	41	24	41	16	15	16	46	42	54	54	54	54	54	53	54	53	53	53	54	54
Galderseweg 4 Galder	32	53	48	0	33	53	44	1	53	47	44	43	42	44	26	43	17	17	17	48	43	54	54	54	54	54	53	54	53	53	53	54	54
Galderseweg 6 Galder	33	53	48	0	34	53	44	1	53	49	45	44	43	46	27	44	17	17	17	49	42	55	54	54	54	54	53	54	53	53	53	55	54
Galderseweg 6a Galder	32	53	48	0	33	53	44	1	53	48	45	44	42	45	26	44	17	17	17	48	43	54	54	54	54	54	53	54	53	53	53	54	54
Galderseweg 6b Galder	33	53	48	0	34	53	44	1	53	48	45	44	43	46	27	44	18	17	17	49	41	55	54	54	54	54	53	54	53	53	53	55	54
Galderseweg 6c Galder	33	53	48	0	34	53	44	1	53	49	46	45	44	47	28	45	18	17	18	49	44	55	54	54	54	54	53	54	53	53	53	55	54
Galderseweg 115 Galder	31	53	48	0	31	53	44	1	53	47	45	44	41	42	24	43	16	15	16	48	43	54	54	54	54	54	53	54	53	53	53	54	54
Gardiaanstraat 1 Langeweg	32	53	48	0	32	53	44	1	53	49	47	49	47	51	54	18	52	49	52	47	42	55	54	55	54	55	57	53	56	55	56	54	54
Gardiaanstraat 4 Langeweg	32	53	48	0	33	53	44	1	53	49	47	49	47	51	54	18	52	49	52	47	42	55	54	55	54	55	57	53	56	55	56	54	54
Gardiaanstraat 6 Langeweg	32	53	48	0	33	53	44	1	53	49	47	49	47	51	54	18	52	49	52	47	42	55	54	55	54	55	57	53	56	55	56	54	54
Gelderdonksestraat 2 Rijsbergen	36	53	48	0	39	53	44	1	53	44	49	44	44	44	44	51	42	42	42	43	45	54	55	54	54	54	54	55	54	54	54	54	54
Gelderdonksestraat 3 Rijsbergen	36	53	48	0	40	53	44	1	53	45	50	45	45	45	45	52	43	43	43	44	46	54	55	54	54	54	54	56	54	54	54	54	54
Gelderdonksestraat 4 Rijsbergen	37	53	48	0	41	53	44	1	54	46	52	46	46	46	47	54	45	45	45	45	48	54	56	54	54	54	54	57	54	54	54	54	55
Gelderdonksestraat 6 Rijsbergen	37	53	48	0	42	53	44	1	54	48	54	48	48	48	49	55	47	47	47	47	49	55	57	55	55	55	55	57	54	54	54	54	55
Gelderdonksestraat 7 Rijsbergen	37	53	48	0	40	53	44	1	54	46	52	46	46	46	46	53	45	45	45	45	47	54	56	54	54	54	54	56	54	54	54	54	54
Gelderdonksestraat 8 Rijsbergen	40	53	48	0	46	53	44	1	54	55	60	55	55	55	55	60	54	54	54	54	55	57	61	57	57	57	58	61	57	57	57	57	58
Gelderdonksestraat 9 Rijsbergen	37	53	48	0	41	53	44	1	54	47	54	47	47	48	48	55	46	46	46	46	49	55	57	55	54	55	55	57	54	54	54	54	55
Gelderdonksestraat 10 Rijsbergen	41	53	48	0	48	53	44	1	54	58	63	58	58	58	58	62	58	58	58	58	59	60	63	60	60	60	59	63	59	59	59	59	60
Gelderdonksestraat 11 Rijsbergen	39	53	48	0	43	53	44	1	54	51	57	51	51	51	52	58	50	50	50	50	52	56	58	56	56	56	56	59	55	55	55	55	56
Gelderdonksestraat 13 Rijsbergen	39	53	48	0	44	53	44	1	54	52	58	52	52	52	53	59	51	51	51	52	53	56	59	56	56	56	56	60	56	56	56	56	57
Grintweg 3 Breda	34	53	48	0	36	53	44	1	53	40	33	37	38	38	34	45	42	46	42	43	38	54	53	53	54	54	53	54	54	54	54	54	54
Grintweg 5 Breda	34	53	48	0	36	53	44	1	53	40	33	37	38	38	34	45	42	46	42	43	38	54	53	53	54	54	53	54	54	54	54	54	54
Grintweg 6 Breda	34	53	48	0	36	53	44	1	53	40	33	37	38	38	34	45	42	46	41	43	38	54	53	53	54	54	53	54	54	54	54	54	54
Grintweg 8 Breda	34	53	48	0	36	53	44	1	53	40	33	37	38	38	34	45	42	46	42	43	44	54	53	53	54	54	53	54	54	54	54	54	54
Grintweg 9 Breda	34	53	48	0	36	53	44	1	53	40	33	37	38	38	34	46	42	46	42	43	38	54	53	53	54	54	53	54	54	54	54	54	54
Grintweg 10 Breda	34	53	48	0	36	53	44	1	53	40	33	37	38	38	34	46	42	46	42	43	38	54	53	53	54	54	53	54	54	54	54	54	54
Grintweg 11 Breda	34	53	48	0	36	53	44	1	53	40	33	37	38	38	34	46	42	46	42	43	47	54	53	53	54	54	53	54	54	54	54	54	54
Grintweg 12 Breda	34	53	48	0	36	53	44	1	53	40	34	38	38	38	34	46	42	46	42	43	38	54	53	53	54	54	53	54	54	54	54	54	54
Grintweg 13 Breda	34	53	48	0	36	53	44	1	53	40	33	37	38	38	34	46	42	46	42	43	44	54	53	53	54	54	53	54	54	54	54	54	54
Grintweg 14 Breda	34	53	48	0	36	53	44	1	53	40	34	38	38	38	34	46	43	46	42	43	38	54	53	53	54	54	53	54	54	54	54	54	54
Grintweg 18 Breda	34	53	48	0	36	53	44	1	53	41	34	38	38	39	35	46	43	47	42	43	38	54	53	53	54	54	53	54	54	54	54	54	54
Grintweg 22 Breda	34	53	48	0	36	53	44	1	53	41	34	38	39	39	35	46	43	47	42	43	46	54	53	54	54	54	53	54	54	54	54	54	54
Grintweg 1 Moerdijk	34	53	48	0	36	53	44	1	53	40	33	37	38	38	34	45	42	46	41	42	38	54	53	53	54	54	53	54	54	54	54	54	54
Grintweg 1 Moerdijk	34	53	48	0	36	53	44	1	53	40	33	37	38	38	34	45	42	46	41	42	48	54	53	53	54	54	53	54	54	54	54	54	54
Grintweg 3 Moerdijk	32	53	48	0	33	53	44	1	53	33	46	34	31	36	41	11	46	44	44	32	38	53	54	53	53	53	54	53	54	54	54	53	53
Grintweg 4 Moerdijk	34	52	45	0	36	52	42	1	52	40	33	37	38	38	34	45	42	46	41	43	47	52	52	52	52	52	52	53	53	53	52	53	53
Grintweg 5 Moerdijk	33	50	43	0	35	50	39	1	51	34	49	36	33	37	42	11	48	46	46	33	39	51	53	51	51	51	51	51	52	52	52	51	51
Grintweg 6 Moerdijk	32	50	44	0	32	50	40	1	51	32	45	34	31	35	40	11	45	44	43	31	39	51	52	51	51	51	51	51	52	52	52	51	51
Grintweg 7 Moerdijk	34	50	43	0	36	50	40	1	50	40	33	37	38	38	34	45	42	46	42	43	54	51	51	51	51	51	51	52	51	52	51	51	55
Grintweg 8 Moerdijk	33	50	43	0	34	50	39	1	50	34	48	36	32	36	42	11	47	46	45	33	39	50	52	50	50	50	51	50	52	52	51	50	50
Grintweg 9 Moerdijk	34	50	42	0	36	50	38	1	50	35	50	37	34	38	43	11	49	47	47	33	47	50	53	50	50	50	51	50	53	52	52	50	52
Grintweg 10 Moerdijk	33	50	43	0	35	50	39	1	50	34	49	36	32	36	41	11	48	46	45	32	39	50	53	50	50	50	51	50	52	52	51	50	51
Grintweg 11 Moerdijk	34	50	41	0	36	50	38	1	50	41	34	38	38	38	34	46	42	46	42	43	54	50	50	50	50	50	50	51	51	52	51	51	55
Grintweg 11a Moerdijk	37	50	40	0	41	50	37	1	50	37	56	41	36	41	46	11	53	51	50	36	39	51	57	51	50	51	52	50	55	54	53	50	51
Grintweg 12 Moerdijk	33	49	41	0	34	49	37	1	50	33	48	36	31	35	41	11	47	45	44	32	47	50	52	50	50	50	50	50	52	51	51	50	52
Grintweg 13 Moerdijk	39	50	41	0	44	50	38	1	51	40	57	42	39	43	49	11	55	53	53	37	39	51	58	52	51	52	53	51	56	55	55	51	51
Grintweg 14 Moerdijk	33	48	40	0	34	48	36	1	48	33	48	36	31	35	41	11	47	45	44	32	39	48	51	49	48	49	49	48	51	50	50	48	49

Bijlage H - Cumulatie

L_{WT}: windturbines, L_{VL}: wegen, L_{RL}: spoor, L_{IL}: industrie. L*: wegverkeer-equivalent (zie rapport voor rekenregels). Zie bijlage F voor $L_{WT,nieuw}$.

Adres	Huidige geluidsbronnen				Wegverkeer-equivalent				Cumulatie huidig	MER-alternatieven ($L^*_{WT,nieuw}$)												Cumulatie inclusief nieuwe windturbines ($L_{CUM,nieuw}$)										
	L_{WT}	L_{VL}	L_{RL}	L_{IL}	L^*_{WT}	L^*_{VL}	L^*_{RL}	L^*_{IL}	L_{CUM}	M1	M2	M3	M4	M5	M6	M7	M8	M9	M10	M11	VKA	M1	M2	M3	M4	M5	M6	M7	M8	M9	M10	M11	VKA
Grintweg 16 Moerdijk	34	54	44	0	36	54	41	1	54	41	34	38	38	38	35	46	43	47	42	43	54	54	54	54	54	54	54	55	54	55	54	54	57
Grintweg 18 Moerdijk	37	51	41	0	41	51	38	1	51	37	57	41	36	40	46	11	53	51	50	35	39	52	58	52	52	52	53	51	55	54	54	52	52
Grintweg 19 Moerdijk	34	54	44	0	36	54	41	1	54	41	34	38	38	38	35	46	42	47	42	43	39	54	54	54	54	54	54	55	54	55	54	54	54
Grintweg 20 Moerdijk	34	55	51	0	36	55	47	1	56	41	34	38	38	39	35	46	43	47	42	43	39	56	56	56	56	56	56	56	56	56	56	56	56
Grintweg 21 Moerdijk	34	55	52	0	36	55	48	1	56	41	34	38	38	38	35	46	42	47	42	43	39	56	56	56	56	56	56	56	56	56	56	56	56
Grintweg 22 Moerdijk	38	54	51	0	43	54	47	1	55	38	58	42	37	41	47	11	54	52	51	36	55	56	60	56	55	56	56	55	58	57	57	55	58
Grintweg 23 Moerdijk	34	56	54	0	36	56	50	1	57	41	34	38	39	39	35	46	43	47	42	43	39	57	57	57	57	57	57	57	57	57	57	57	57
Grintweg 23a Moerdijk	34	56	53	0	36	56	49	1	56	41	34	38	38	39	35	46	43	47	42	43	39	56	56	56	56	56	56	57	57	57	57	57	56
Grintweg 23b Moerdijk	34	56	54	0	36	56	50	1	57	41	34	38	38	39	35	46	43	47	42	43	39	57	57	57	57	57	57	57	57	57	57	57	57
Grintweg 24 Moerdijk	34	56	54	0	36	56	50	1	57	41	34	38	39	39	35	46	43	47	42	43	39	57	57	57	57	57	57	58	57	58	57	57	57
Grintweg 25 Moerdijk	34	54	50	0	36	54	46	1	54	41	34	38	39	39	35	47	43	47	43	44	39	55	54	54	54	54	54	55	55	55	55	55	54
Grintweg 26 Moerdijk	34	57	54	0	36	57	50	1	58	41	34	38	39	39	35	46	43	47	42	44	39	58	58	58	58	58	58	58	58	58	58	58	58
Grintweg 27 Moerdijk	34	54	50	0	36	54	46	1	55	41	34	38	39	39	35	47	43	47	43	44	39	55	55	55	55	55	55	56	55	56	55	55	55
Grintweg 28 Moerdijk	34	58	56	0	36	58	51	1	59	41	34	38	39	39	35	46	43	47	42	44	39	59	59	59	59	59	59	59	59	59	59	59	59
Grintweg 29 Moerdijk	33	53	50	0	35	53	46	1	54	42	35	39	40	40	36	48	45	48	44	45	40	54	54	54	54	54	54	55	55	55	55	55	54
Grintweg 31 Moerdijk	33	58	55	0	35	58	51	1	58	42	35	39	40	40	36	48	45	48	44	45	41	58	58	58	58	58	58	59	59	59	59	59	58
Grintweg 32 Moerdijk	34	58	55	0	35	58	51	1	59	41	34	38	39	39	35	47	43	47	42	44	39	59	59	59	59	59	59	59	59	59	59	59	59
Grintweg 33 Moerdijk	33	57	55	0	35	57	51	1	58	42	35	39	40	40	36	48	45	48	44	45	41	58	58	58	58	58	58	58	58	58	58	58	58
Grintweg 34 Moerdijk	34	57	56	0	35	57	51	1	58	41	34	38	39	39	35	47	43	47	43	44	39	58	58	58	58	58	58	58	58	58	58	58	58
Grintweg 35 Moerdijk	33	57	56	0	35	57	52	1	58	42	35	40	40	40	36	48	45	48	44	45	41	58	58	58	58	58	58	59	58	59	58	58	58
Grintweg 37 Moerdijk	33	59	38	0	35	59	35	1	59	42	35	40	40	40	36	48	45	48	44	45	41	59	59	59	59	59	59	59	59	59	59	59	59
Grintweg 38 Moerdijk	34	58	45	0	35	58	41	1	58	41	34	39	39	39	35	47	44	47	43	44	40	58	58	58	58	58	58	58	58	58	58	58	58
Grintweg 39 Moerdijk	33	57	45	0	35	57	41	1	57	42	35	39	40	40	36	48	45	48	44	45	40	57	57	57	57	57	57	58	57	58	57	57	57
Grintweg 40 Moerdijk	34	58	45	0	35	58	41	1	58	41	34	39	39	39	35	47	44	48	43	44	40	58	58	58	58	58	58	58	58	58	58	58	58
Grintweg 41 Moerdijk	33	49	40	0	35	49	36	1	50	42	35	39	40	40	36	48	45	48	44	45	40	50	50	50	50	50	50	52	51	52	51	51	50
Grintweg 42 Moerdijk	33	49	40	0	35	49	36	1	50	41	35	39	39	39	35	47	44	48	43	44	40	50	50	50	50	50	50	52	51	52	50	51	50
Grintweg 43 Moerdijk	33	49	40	0	35	49	36	1	50	42	35	39	40	40	36	48	45	48	44	45	41	50	50	50	50	50	50	52	51	52	51	51	50
Grintweg 44 Moerdijk	33	49	40	0	35	49	36	1	50	42	35	39	39	40	35	47	44	48	43	44	40	50	50	50	50	50	50	52	51	52	50	51	50
Grintweg 45 Moerdijk	33	49	40	0	35	49	36	1	50	42	35	39	40	40	36	48	45	48	44	45	41	50	50	50	50	50	50	52	51	52	51	51	50
Grintweg 46 Moerdijk	33	49	40	0	35	49	36	1	50	42	35	39	40	40	36	47	44	48	43	45	40	50	50	50	50	50	50	52	51	52	51	51	50
Grintweg 47 Moerdijk	33	49	40	0	35	49	36	1	50	42	35	40	40	40	36	48	45	48	44	45	41	50	50	50	50	50	50	52	51	52	51	51	50
Grintweg 49 Moerdijk	33	49	40	0	34	49	36	1	50	41	34	39	40	40	35	48	45	48	43	45	40	50	50	50	50	50	50	52	51	52	50	51	50
Grintweg 51 Moerdijk	33	49	44	0	34	49	40	1	50	41	34	39	39	40	35	48	45	47	43	44	40	50	50	50	50	50	50	52	51	52	51	51	50
Grintweg 53 Moerdijk	33	52	44	0	34	52	41	1	52	41	34	39	39	40	35	47	44	47	43	44	40	52	52	52	52	52	52	53	53	53	53	53	52
Grintweg 55 Moerdijk	33	52	44	0	34	52	41	1	52	41	34	39	39	39	35	47	44	47	43	44	40	52	52	52	52	52	52	53	53	53	53	53	52
Grintweg 57 Moerdijk	33	52	44	0	34	52	41	1	52	41	34	38	39	39	35	47	44	47	42	44	39	52	52	52	52	52	52	53	53	53	53	53	52
Grintweg 59 Moerdijk	33	52	44	0	34	52	41	1	52	41	34	38	39	39	34	46	43	47	42	44	39	52	52	52	52	52	52	53	53	53	53	53	52
Grintweg 61 Moerdijk	33	52	44	0	34	52	41	1	52	40	34	38	38	38	34	46	43	46	42	43	39	52	52	52	52	52	52	53	53	53	52	53	52
Grintweg 62 Moerdijk	33	52	44	0	34	52	41	1	52	41	34	39	39	40	35	47	44	47	43	44	40	52	52	52	52	52	52	53	53	53	53	53	52
Grintweg 64 Moerdijk	33	52	44	0	34	52	41	1	52	41	34	39	39	40	35	47	44	47	43	44	40	52	52	52	52	52	52	53	53	53	53	53	52
Grintweg 66 Moerdijk	33	52	44	0	34	52	41	1	52	41	34	38	39	39	35	47	44	47	43	44	40	52	52	52	52	52	52	53	53	53	53	53	52
Grintweg 70 Moerdijk	33	52	44	0	34	52	41	1	52	41	34	38	39	39	35	47	44	47	42	44	40	52	52	52	52	52	52	53	53	53	53	53	52
Grintweg 72 Moerdijk	33	52	44	0	34	52	41	1	52	41	34	38	39	39	35	47	44	47	42	44	40	52	52	52	52	52	52	53	53	53	53	53	52
Grintweg 74 Moerdijk	33	52	44	0	34	52	41	1	52	41	34	38	39	39	35	47	44	47	42	44	39	52	52	52	52	52	52	53	53	53	53	53	52
Grintweg 82 Moerdijk	33	52	44	0	34	52	41	1	52	40	34	38	39	39	34	46	44	46	42	43	39	52	52	52	52	52	52	53	53	53	53	53	52
Hagehof 7 Breda	26	52	44	0	22	52	41	1	52	20	33	20	19	22	17	19	22	19	21	44	20	52	52	52	52	52	52	52	52	52	52	53	52
Hagehof 9 Breda	26	52	44	0	22	52	41	1	52	20	33	20	19	22	17	19	22	19	21	44	20	52	52	52	52	52	52	52	52	52	52	53	52
Hagehof 11 Breda	26	52	44	0	22	52	41	1	52	20	33	20	19	22	17	19	22	19	21	45	20	52	52	52	52	52	52	52	52	52	52	53	52
Hagehof 13 Breda	26	52	44	0	22	52	41	1	52	20	32	20	19	22	17	19	22	19	21	45	20	52	52	52	52	52	52	52	52	52	52	53	52
Hagehof 15 Breda	26	52	44	0	22	52	41	1	52	20	32	20	19	22	17	19	22	19	21	45	20	52	52	52	52	52	52	52	52	52	52	53	52
Hagehof 17 Breda	26	52	44	0	22	52	41	1	52	20	32	20	19	22	17	19	22	19	21	45	20	52	52	52	52	52	52	52	52	52	52	53	52
Hagehof 19 Breda	26	52	44	0	22	52	41	1	52	20	32	20	19	22	17	19	22	19	21	45	20	52	52	52	52	52	52	52	52	52	52	53	52
Hagehof 21 Breda	26	52	44	0	22	52	41	1	52	20	32	20	19	22	17	19	22	19	21	45	20	52	52	52	52	52	52	52	52	52	52	53	52
Hagehof 23 Breda	26	52	44	0	22	52	41	1	52	20	33	20	19	22	17	19	22	19	21	45	20	52	52	52	52	52	52	52	52	52	52	53	52
Hagehof 25 Breda	26	52	44	0	22	52	41	1	52	20	33	20	19	22	17	19	22	19	21	45	20	52	52	52	52	52	52	52	52	52	52	53	52
Hagehof 27 Breda	26	52	44	0	22	52	41	1	52	20	33	20	19	22	17	19	22	19	21	45	20	52	52	52	52	52	52	52	52	52	52	53	52
Hagehof 29 Breda	26	52	44	0	22	52	41	1	52	20	33	20	19	22	17	19	22	19	21	45	20	52	52	52	52	52	52	52	52	52	52	53	52
Hagehof 30 Breda	26	52	44	0	22	52	41	1	52	20	32	20	19	22	17	19	22	19	21	44	20	52	52	52	52	52	52	52	52	52	52	53	52
Hagehof 31 Breda	26	52	44	0	22	52	41	1	52	20	33	20	19	22	17	19	22	19	21	45	20	52	52	52	52	52	52	52	52	52	52	53	52
Hagehof 32 Breda	26	52	44	0	22	52	41	1	52	20	32	20	19	22	17	19	22	19	21	45	20	52	52	52	52	52	52	52	52	52	52	53	52
Hagehof 33 Breda	26	52	44	0	22	52	41	1	52	20	33	20	19	22	17	19	22	19	21	45	20	52	52	52	52	52	52	52	52	52	52	53	52
Hagehof 34 Breda	26	52	44	0	22	52	41	1	52	20	32	20	19	22	17	19	22	19	21	45	20	52	52	52	52	52	52	52	52	52	52	53	52
Hagehof 36 Breda	26	52	44	0	22	52	41	1	52	20	32	20	19	22	17	19	22	19	21	45	20	52	52	52	52	52	52	52	52	52	52	53	52
Hagehof 38 Breda	26	52	44	0	22	52	41	1	52	20	32	20	19	22	17	19	22	19	21	45	20	52	52	52	52	52	52	52	52	52	52	53	52
Hagehof 40 Breda	26	52	44	0	22	52	41	1	52	20	32	20	19	22	17	19	22	19	21	45	20	52	52	52	52	52	52	52	52	52	52	53	52

Bijlage H - Cumulatie

L_{WT}: windturbines, L_{VL}: wegen, L_{RL}: spoor, L_{IL}: industrie. L*: wegverkeer-equivalent (zie rapport voor rekenregels). Zie bijlage F voor $L_{WT,nieuw}$.

Adres	Huidige geluidsbronnen				Wegverkeer-equivalent				Cumulatie huidig	MER-alternatieven ($L^*_{WT,nieuw}$)												Cumulatie inclusief nieuwe windturbines ($L_{CUM,nieuw}$)											
	L_{WT}	L_{VL}	L_{RL}	L_{IL}	L^*_{WT}	L^*_{VL}	L^*_{RL}	L^*_{IL}	L_{CUM}	M1	M2	M3	M4	M5	M6	M7	M8	M9	M10	M11	VKA	M1	M2	M3	M4	M5	M6	M7	M8	M9	M10	M11	VKA
Hagehof 42 Breda	26	52	44	0	22	52	41	1	52	20	32	20	19	22	17	19	22	19	21	45	20	52	52	52	52	52	52	52	52	52	52	53	52
Hagehof 44 Breda	26	52	44	0	22	52	41	1	52	20	32	20	19	22	17	19	22	19	21	45	20	52	52	52	52	52	52	52	52	52	52	53	52
Hagehof 46 Breda	26	52	44	0	22	52	41	1	52	20	32	20	19	22	17	19	22	19	21	45	20	52	52	52	52	52	52	52	52	52	52	53	52
Hagehof 48 Breda	26	52	44	0	22	52	41	1	52	20	32	20	19	22	17	19	22	19	21	45	20	52	52	52	52	52	52	52	52	52	52	53	52
Hagehof 50 Breda	26	52	44	0	22	52	41	1	52	20	32	20	19	22	17	19	22	19	21	45	20	52	52	52	52	52	52	52	52	52	52	53	52
Hagehof 52 Breda	26	52	44	0	22	52	41	1	52	20	32	20	19	22	17	19	22	19	21	45	20	52	52	52	52	52	52	52	52	52	52	53	52
Hagehof 54 Breda	26	52	44	0	22	52	41	1	52	20	32	20	19	22	17	19	22	19	21	45	20	52	52	52	52	52	52	52	52	52	52	53	52
Hagehof 56 Breda	26	52	44	0	22	52	41	1	52	20	32	20	19	22	17	19	22	19	21	45	20	52	52	52	52	52	52	52	52	52	52	53	52
Hagehof 58 Breda	26	52	44	0	22	52	41	1	52	20	32	20	19	22	17	19	22	19	21	45	20	52	52	52	52	52	52	52	52	52	52	53	52
Hagehof 60 Breda	26	52	44	0	22	52	41	1	52	20	32	20	19	22	17	19	22	19	21	45	20	52	52	52	52	52	52	52	52	52	52	53	52
Hagehof 62 Breda	26	52	44	0	22	52	41	1	52	20	32	20	19	22	17	19	22	19	21	45	20	52	52	52	52	52	52	52	52	52	52	53	52
Hagehof 64 Breda	26	52	44	0	22	52	41	1	52	20	33	20	19	22	17	19	22	19	21	45	20	52	52	52	52	52	52	52	52	52	52	53	52
Hagehof 66 Breda	26	52	44	0	22	52	41	1	52	20	33	20	19	22	17	19	22	19	21	45	20	52	52	52	52	52	52	52	52	52	52	53	52
Hagehof 68 Breda	26	52	44	0	22	52	41	1	52	20	33	20	19	22	17	19	22	19	21	45	20	52	52	52	52	52	52	52	52	52	52	53	52
Hagehof 70 Breda	26	52	44	0	22	52	41	1	52	20	33	20	19	22	17	19	22	19	21	45	20	52	52	52	52	52	52	52	52	52	52	53	52
Halseweg 2 Prinsenbeek	36	52	44	0	39	52	41	1	52	34	31	29	33	38	42	11	48	43	46	35	34	52	52	52	52	52	53	52	54	53	53	52	52
Halseweg 2 Prinsenbeek	35	52	44	0	38	52	41	1	52	34	31	29	33	38	42	11	48	43	46	35	33	52	52	52	52	52	53	52	54	53	53	52	52
Halseweg 2A Prinsenbeek	34	52	44	0	37	52	41	1	52	33	31	28	32	36	41	10	47	42	44	33	34	52	52	52	52	52	53	52	53	53	53	52	52
Hamseweg 2 Langeweg	29	52	44	0	27	52	41	1	52	43	42	47	42	41	44	21	37	35	38	33	30	53	52	53	52	52	53	52	52	52	52	52	52
Hamseweg 3 Langeweg	32	52	44	0	32	52	41	1	52	45	44	46	43	46	50	17	49	45	49	43	39	53	53	53	53	53	54	52	54	53	54	53	52
Hamseweg 4 Langeweg	29	52	44	0	27	52	41	1	52	43	42	47	42	41	44	21	37	35	38	33	30	53	52	53	52	52	53	52	52	52	52	52	52
Hamseweg 5 Langeweg	32	52	44	0	32	52	41	1	52	45	43	46	43	46	50	17	48	45	48	43	39	53	53	53	53	53	54	52	54	53	54	53	52
Hamseweg 7 Langeweg	31	52	44	0	32	52	41	1	52	45	43	46	43	46	49	17	47	44	47	42	38	53	53	53	53	53	54	52	53	53	53	53	52
Hamseweg 9 Langeweg	31	52	44	0	31	52	41	1	52	45	43	46	43	45	49	17	46	43	46	41	37	53	53	53	53	53	54	52	53	53	53	52	52
Hamseweg 11 Langeweg	30	52	44	0	29	52	41	1	52	44	44	48	43	44	47	19	41	39	42	37	33	53	53	53	53	53	53	52	52	52	52	52	52
Hamseweg 13 Langeweg	29	52	44	0	28	52	41	1	52	43	42	47	42	41	44	21	38	36	38	34	31	53	52	53	52	52	53	52	52	52	52	52	52
Hazeldonk 6259 Breda	52	52	44	0	65	52	41	1	65	52	54	52	52	53	54	56	47	47	47	47	54	66	66	66	66	66	66	66	65	65	65	65	66
Hazeldonk 6286 Breda	49	52	44	0	60	52	41	1	61	59	60	59	59	59	60	61	45	45	45	45	60	63	64	63	63	63	63	64	61	61	61	61	64
Hazeldonk 6465 Breda	48	54	47	0	60	54	43	1	61	69	69	69	69	69	69	69	42	42	42	42	69	69	70	69	69	70	70	70	61	61	61	61	69
Hazeldonksestraat 21 Breda	48	56	49	0	60	56	45	1	61	50	51	50	50	55	50	53	28	28	28	37	41	62	62	62	62	62	62	62	61	61	61	61	61
Hazeldonksestraat 1 Rijsbergen	38	56	49	0	42	56	45	1	57	39	48	38	39	51	40	52	33	33	33	36	44	57	57	57	57	58	57	58	57	57	57	57	57
Hazeldonksestraat 1a Rijsbergen	38	54	48	0	43	54	44	1	54	39	48	39	39	53	40	52	33	33	33	36	44	55	55	55	55	57	55	57	54	54	54	55	55
Hazeldonksestraat 1b Rijsbergen	39	54	48	0	44	54	44	1	55	40	47	39	39	54	41	53	32	32	32	36	41	55	55	55	55	57	55	57	55	55	55	55	55
Hazeldonksestraat 2 Rijsbergen	39	55	48	0	43	55	44	1	55	39	48	39	39	53	41	53	33	33	33	36	44	55	56	55	55	57	55	57	55	55	55	55	56
Hazeldonksestraat 2a Rijsbergen	41	54	48	0	47	54	44	1	55	42	50	42	42	55	44	55	34	34	34	37	44	55	56	55	55	58	56	58	55	55	55	55	56
Hazeldonksestraat 2b Rijsbergen	40	54	48	0	46	54	44	1	55	41	49	41	41	56	42	54	33	33	33	36	45	55	56	55	55	58	55	58	55	55	55	55	55
Hazeldonksestraat 3 Rijsbergen	42	54	48	0	49	54	44	1	56	43	51	43	43	55	45	55	35	35	35	37	44	56	57	56	56	58	56	58	56	56	56	56	56
Hazeldonksestraat 4 Rijsbergen	41	52	46	0	48	52	42	1	54	43	51	42	42	55	44	55	35	35	35	37	45	54	55	54	54	57	54	57	54	54	54	54	54
Hazeldonksestraat 5 Rijsbergen	42	56	48	0	49	56	45	1	57	43	52	43	43	55	45	55	36	36	36	38	45	57	58	57	57	59	57	59	57	57	57	57	57
Hazeldonksestraat 6 Rijsbergen	42	55	47	0	49	55	44	1	56	43	52	43	43	55	45	55	36	36	36	38	46	56	57	56	56	58	56	59	56	56	56	56	56
Hazeldonksestraat 7 Rijsbergen	43	56	47	0	51	56	43	1	57	44	52	44	44	56	46	55	36	36	36	38	45	57	58	57	57	60	58	59	57	57	57	57	57
Hazeldonksestraat 8 Rijsbergen	42	54	46	0	49	54	42	1	56	44	52	43	43	55	45	55	36	36	36	38	45	56	57	56	56	58	56	59	56	56	56	56	56
Hazeldonksestraat 9 Rijsbergen	43	56	48	0	51	56	45	1	58	44	51	44	44	57	46	55	36	36	36	38	41	58	59	58	58	60	58	60	58	58	58	58	58
Hazeldonksestraat 11 Rijsbergen	43	55	48	0	51	55	44	1	57	44	50	43	44	59	45	56	34	34	34	37	41	57	57	57	57	61	57	59	57	57	57	57	57
Hazeldonksestraat 12 Rijsbergen	43	52	49	0	51	52	45	1	55	44	51	44	44	58	45	56	35	35	35	38	44	56	57	56	56	60	56	58	55	55	55	55	56
Hazeldonksestraat 14 Rijsbergen	43	51	48	0	51	51	44	1	55	44	49	43	44	62	44	57	33	33	33	37	45	55	56	55	55	63	55	59	55	55	55	55	55
Hazeldonksestraat 15 Rijsbergen	45	54	49	0	54	54	45	1	57	45	49	44	45	63	45	57	33	33	33	37	43	57	57	57	57	64	57	60	57	57	57	57	57
Hazeldonksestraat 17 Rijsbergen	45	50	46	0	54	50	42	1	56	45	49	45	45	63	46	56	33	33	33	37	42	56	57	56	56	64	56	59	56	56	56	56	56
Heiakkerpad 8 Breda	28	53	43	0	26	53	39	1	53	41	45	45	43	44	17	43	14	13	14	44	43	53	54	54	54	54	53	54	53	53	53	54	54
Heiakkerpad 15 Breda	28	53	50	0	26	53	46	1	53	41	45	45	43	44	17	43	14	13	14	44	43	54	54	54	54	54	53	54	53	53	53	54	54
Heiakkerpad 18 Breda	28	61	47	0	26	61	43	1	61	41	45	45	44	44	17	43	14	13	14	44	44	61	61	61	61	61	61	61	61	61	61	61	61
Heiakkerpad 20 Breda	28	52	49	0	26	52	45	1	53	42	45	46	44	44	17	44	14	13	14	45	44	53	54	54	54	54	53	54	53	53	53	54	54
Heilaarpark 25 Breda	25	62	50	0	22	62	46	1	62	17	25	17	16	19	17	15	22	19	21	43	18	62	62	62	62	62	62	62	62	62	62	62	62
Heilaarpark 27 Breda	25	56	49	0	22	56	45	1	56	17	25	17	16	19	17	15	22	19	21	44	18	56	56	56	56	56	56	56	56	56	56	56	56
Heilaarpark 29 Breda	25	53	50	0	22	53	46	1	54	17	25	17	16	19	17	15	22	19	21	44	18	54	54	54	54	54	54	54	54	54	54	54	54
Heilaarpark 31 Breda	25	58	52	0	22	58	48	1	58	17	25	17	16	19	17	15	22	19	21	45	18	58	58	58	58	58	58	58	58	58	58	59	58
Heilaarpark 33 Breda	25	55	51	0	22	55	47	1	56	17	25	17	16	19	17	15	22	19	21	45	18	56	56	56	56	56	56	56	56	56	56	56	56
Heilaarpark 35 Breda	25	62	49	0	22	62	45	1	62	17	25	17	16	19	17	15	22	19	21	45	18	62	62	62	62	62	62	62	62	62	62	62	62
Heilaarpark 37 Breda	25	65	50	0	22	65	46	1	65	17	25	17	16	19	17	15	22	19	21	45	18	65	65	65	65	65	65	65	65	65	65	65	65
Heilaarpark 39 Breda	25	61	51	0	22	61	47	1	61	17	25	17	16	19	17	15	22	19	21	44	18	61	61	61	61	61	61	61	61	61	61	61	61
Heilaarpark 41 Breda	25	60	49	0	22	60	45	1	60	17	25	17	16	19	17	15	22	19	21	44	18	60	60	60	60	60	60	60	60	60	60	60	60
Heilaarpark 43 Breda	25	59	48	0	22	59	44	1	59	17	25	17	16	19	17	15	22	19	21	43	18	59	59	59	59	59	59	59	59	59	59	59	59
Heilaarpark 45 Breda	25	57	48	0	22	57	44	1	57	17	25	17	16	19	17	15	22	19	21	43	18	57	57	57	57	57	57	57	57	57	57	58	57
Heilaarpark 47 Breda	25	56	47	0	22	56	44	1	57	17	25	17	16	19	17	15	22	19	21	44	18	57	57	57	57	57	57	57	57	57	57	57	57
Heilaarpark 49 Breda	25	56	55	0	22	56	51	1	57	17	25	17	16	19	17	15	22	19	21	44	18	57	57	57	57	57	57	57	57	57	57	57	57

Bijlage H - Cumulatie

L_{WT}: windturbines, L_{VL}: wegen, L_{RL}: spoor, L_{IL}: industrie. L*: wegverkeer-equivalent (zie rapport voor rekenregels). Zie bijlage F voor $L_{WT,nieuw}$.

Adres	Huidige geluidsbronnen				Wegverkeer-equivalent				Cumulatie huidig	MER-alternatieven ($L^*_{WT,nieuw}$)												Cumulatie inclusief nieuwe windturbines ($L_{CUM,nieuw}$)											
	L_{WT}	L_{VL}	L_{RL}	L_{IL}	L^*_{WT}	L^*_{VL}	L^*_{RL}	L^*_{IL}	L_{CUM}	M1	M2	M3	M4	M5	M6	M7	M8	M9	M10	M11	VKA	M1	M2	M3	M4	M5	M6	M7	M8	M9	M10	M11	VKA
Heilaarpark 51 Breda	25	52	49	0	22	52	46	1	53	17	25	17	16	19	17	15	22	19	21	45	18	53	53	53	53	53	53	53	53	53	53	53
Heilaarpark 53 Breda	25	50	44	0	22	50	40	1	51	17	25	17	16	19	17	14	22	19	21	45	18	51	51	51	51	51	51	51	51	51	51	52	51
Heilaarpark 55 Breda	25	45	37	0	22	45	34	1	45	17	25	17	16	19	17	14	22	19	21	46	18	45	46	45	45	45	45	45	46	45	46	49	45
Heilaarpark 78 Breda	25	52	45	0	22	52	41	1	52	17	25	17	16	19	17	15	22	19	21	43	18	52	52	52	52	52	52	52	52	52	52	53	52
Heilaarstraat 1 Breda	26	45	37	0	22	45	34	1	46	20	32	20	18	22	17	19	22	19	21	46	20	46	46	46	46	46	46	46	46	46	46	49	46
Heilaarstraat 3 Breda	26	52	46	0	22	52	42	1	52	20	32	20	18	22	17	19	22	19	21	46	20	52	52	52	52	52	52	52	52	52	52	53	52
Heilaarstraat 5 Breda	26	46	38	0	22	46	34	1	46	20	32	20	18	22	17	19	22	19	21	46	20	46	46	46	46	46	46	46	46	46	46	49	46
Heilaarstraat 7 Breda	26	52	45	0	22	52	42	1	53	20	32	20	18	22	17	19	22	19	21	46	20	53	53	53	53	53	53	53	53	53	53	53	53
Heilaarstraat 9 Breda	26	52	45	0	22	52	42	1	53	20	32	20	18	22	17	19	22	19	21	46	20	53	53	53	53	53	53	53	53	53	53	53	53
Heilaarstraat 11 Breda	26	52	45	0	22	52	42	1	53	20	32	20	18	22	17	19	22	19	21	46	20	53	53	53	53	53	53	53	53	53	53	53	53
Heilaarstraat 13 Breda	26	45	37	0	22	45	34	1	46	20	32	20	18	22	17	19	22	19	21	46	20	46	46	46	46	46	46	46	46	46	46	49	46
Heilaarstraat 15 Breda	26	46	38	0	22	46	34	1	46	20	32	20	18	22	17	19	22	19	21	46	20	46	46	46	46	46	46	46	46	46	46	49	46
Heilaarstraat 17 Breda	26	46	37	0	22	46	34	1	47	20	32	20	18	22	17	19	22	19	21	46	20	47	47	47	47	47	47	47	47	47	47	49	47
Heilaarstraat 19 Breda	26	47	38	0	22	47	35	1	47	20	32	20	18	22	17	19	22	19	21	46	20	47	47	47	47	47	47	47	47	47	47	49	47
Heilaarstraat 21 Breda	26	46	37	0	22	46	34	1	46	20	32	20	18	22	17	19	22	19	21	46	20	46	46	46	46	46	46	46	46	46	46	49	46
Heilaarstraat 23 Breda	26	46	38	0	22	46	34	1	46	20	32	20	18	22	17	19	22	19	21	46	20	46	46	46	46	46	46	46	46	46	46	49	46
Heilaarstraat 25 Breda	26	46	38	0	22	46	35	1	46	20	32	20	18	22	17	19	22	19	21	46	20	46	47	46	46	46	46	46	46	46	46	49	46
Heilaarstraat 27 Breda	26	46	38	0	22	46	34	1	46	20	32	20	18	22	17	19	22	19	21	46	20	46	46	46	46	46	46	46	46	46	46	49	46
Heilaarstraat 29 Breda	26	46	38	0	22	46	34	1	46	20	32	20	18	22	17	19	22	19	21	46	20	46	46	46	46	46	46	46	46	46	46	49	46
Heilaarstraat 31 Breda	26	41	23	0	22	41	20	1	41	20	32	20	18	22	17	19	22	19	21	47	20	41	41	41	41	41	41	41	41	41	41	48	41
Heilaarstraat 33 Breda	26	45	36	0	22	45	33	1	45	20	32	20	18	22	17	19	22	19	21	46	20	45	45	45	45	45	45	45	45	45	45	49	45
Heilaarstraat 35 Breda	26	47	39	0	22	47	35	1	47	20	32	20	18	22	17	19	22	19	21	46	20	47	47	47	47	47	47	47	47	47	47	50	47
Heilaarstraat 37 Breda	26	46	39	0	22	46	35	1	46	20	32	20	18	22	17	19	22	19	21	46	20	46	46	46	46	46	46	46	46	46	46	49	46
Heilaarstraat 39 Breda	26	58	48	0	22	58	45	1	58	20	32	20	18	22	17	19	22	19	21	46	20	58	58	58	58	58	58	58	58	58	58	58	58
Heilaarstraat 41 Breda	26	46	39	0	22	46	36	1	46	20	32	20	18	22	17	19	22	19	21	46	20	46	46	46	46	46	46	46	46	46	46	49	46
Heilaarstraat 43 Breda	26	45	38	0	22	45	35	1	46	20	32	20	18	22	17	19	22	19	21	46	20	46	46	46	46	46	46	46	46	46	46	49	46
Heilaarstraat 45 Breda	26	56	47	0	22	56	44	1	57	20	32	20	18	22	17	19	22	19	21	46	20	57	57	57	57	57	57	57	57	57	57	57	57
Heilaarstraat 47 Breda	26	46	39	0	22	46	35	1	46	20	32	20	18	22	17	19	22	19	21	46	20	46	46	46	46	46	46	46	46	46	46	49	46
Heilaarstraat 49 Breda	26	57	49	0	22	57	45	1	58	20	32	20	18	22	17	19	22	19	21	46	20	58	58	58	58	58	58	58	58	58	58	58	58
Heilaarstraat 51 Breda	26	45	36	0	22	45	33	1	45	20	32	20	18	22	17	19	22	19	21	46	20	45	45	45	45	45	45	45	45	45	45	49	45
Heilaarstraat 53 Breda	26	58	50	0	22	58	46	1	59	20	32	20	18	22	17	19	22	19	21	47	20	59	59	59	59	59	59	59	59	59	59	59	59
Heilaarstraat 55 Breda	26	59	50	0	22	59	46	1	59	20	32	20	18	22	17	19	22	19	21	46	20	59	59	59	59	59	59	59	59	59	59	59	59
Heilaarstraat 57 Breda	26	47	40	0	22	47	36	1	48	20	32	20	18	22	17	19	22	19	21	46	20	48	48	48	48	48	48	48	48	48	48	50	48
Heilaarstraat 59 Breda	26	46	40	0	22	46	37	1	47	20	32	20	18	22	17	19	22	19	21	46	20	47	47	47	47	47	47	47	47	47	47	50	47
Heilaarstraat 61 Breda	26	47	40	0	22	47	37	1	47	20	32	20	18	22	17	19	22	19	21	46	20	47	47	47	47	47	47	47	47	47	47	50	47
Heilaarstraat 63 Breda	26	46	39	0	22	46	35	1	46	20	32	20	18	22	17	19	22	19	21	46	20	46	47	46	46	46	46	46	46	46	46	49	46
Heilaarstraat 65 Breda	26	48	41	0	22	48	37	1	48	20	32	20	18	22	17	19	22	19	21	46	20	48	48	48	48	48	48	48	48	48	48	50	48
Heilaarstraat 67 Breda	26	47	40	0	22	47	37	1	47	20	32	20	18	22	17	19	22	19	21	46	20	47	47	47	47	47	47	47	47	47	47	50	47
Heilaarstraat 69 Breda	26	47	41	0	22	47	37	1	47	20	32	20	18	22	17	19	22	19	21	46	20	47	48	47	47	47	47	47	47	47	47	50	47
Heilaarstraat 71 Breda	26	49	41	0	22	49	38	1	49	20	32	20	18	22	17	19	22	19	21	46	20	49	49	49	49	49	49	49	49	49	49	51	49
Heilaarstraat 73 Breda	26	48	41	0	22	48	37	1	49	20	32	20	18	22	17	19	22	19	21	47	20	49	49	49	49	49	49	49	49	49	49	51	49
Heilaarstraat 75 Breda	26	50	42	0	22	50	39	1	51	20	32	20	18	22	17	19	22	19	21	47	20	51	51	51	51	51	51	51	51	51	51	52	51
Heilaarstraat 77 Breda	26	51	43	0	22	51	40	1	51	20	32	20	18	22	17	19	22	19	21	47	20	51	51	51	51	51	51	51	51	51	51	53	51
Heilaarstraat 79 Breda	26	48	41	0	22	48	38	1	49	20	32	20	18	22	17	19	22	19	21	46	20	49	49	49	49	49	49	49	49	49	49	51	49
Heilaarstraat 81 Breda	26	50	45	0	22	50	41	1	51	20	32	20	18	22	17	19	22	19	21	46	20	51	51	51	51	51	51	51	51	51	51	52	51
Heilaarstraat 83 Breda	26	50	44	0	22	50	41	1	51	20	32	20	18	22	17	19	22	19	21	46	20	51	51	51	51	51	51	51	51	51	51	52	51
Heilaarstraat 85 Breda	26	49	43	0	22	49	40	1	50	20	32	20	18	22	17	19	22	19	21	46	20	50	50	50	50	50	50	50	50	50	50	51	50
Heilaarstraat 87 Breda	26	50	43	0	22	50	39	1	51	20	32	20	18	22	17	19	22	19	21	46	20	51	51	51	51	51	51	51	51	51	51	52	51
Heilaarstraat 89 Breda	26	51	45	0	22	51	42	1	52	20	32	20	18	22	17	19	22	19	21	46	20	52	52	52	52	52	52	52	52	52	52	53	52
Heilaarstraat 91 Breda	26	52	47	0	22	52	43	1	53	20	32	20	18	22	17	19	22	19	21	46	20	53	53	53	53	53	53	53	53	53	53	54	53
Heilaarstraat 93 Breda	26	55	51	0	22	55	47	1	56	20	32	20	18	22	17	19	22	19	21	46	20	56	56	56	56	56	56	56	56	56	56	56	56
Heilaarstraat 93A Breda	26	54	47	0	22	54	44	1	55	20	32	20	18	22	17	19	22	19	21	47	20	55	55	55	55	55	55	55	55	55	55	55	55
Heilaarstraat 95 Breda	26	56	50	0	22	56	46	1	56	20	32	20	18	22	17	19	22	19	21	47	20	56	56	56	56	56	56	56	56	56	56	57	56
Heilaarstraat 95A Breda	26	62	62	0	22	62	57	1	63	20	32	20	18	22	17	19	22	19	21	47	20	63	63	63	63	63	63	63	63	63	63	63	63
Heilaarstraat 97 Breda	26	59	49	0	22	59	45	1	59	20	32	20	18	22	17	19	22	19	21	46	20	59	59	59	59	59	59	59	59	59	59	59	59
Heilaarstraat 97A Breda	26	60	52	0	22	60	48	1	60	20	32	20	18	22	17	19	22	19	21	46	20	60	60	60	60	60	60	60	60	60	60	60	60
Heilaarstraat 98 Breda	26	60	53	0	22	60	49	1	60	20	32	20	18	22	17	19	22	19	21	45	20	60	60	60	60	60	60	60	60	60	60	60	60
Heilaarstraat 99 Breda	26	60	53	0	22	60	49	1	61	20	32	20	18	22	17	19	22	19	21	46	20	61	61	61	61	61	61	61	61	61	61	61	61
Heilaarstraat 99A Breda	26	60	52	0	22	60	48	1	61	20	32	20	18	22	17	19	22	19	21	46	20	61	61	61	61	61	61	61	61	61	61	61	61
Heilaarstraat 100 Breda	26	62	55	0	22	62	51	1	62	20	32	20	18	22	17	19	22	19	21	45	20	62	62	62	62	62	62	62	62	62	62	62	62
Heilaarstraat 101 Breda	26	60	52	0	22	60	48	1	61	20	32	20	18	22	17	19	22	19	21	46	20	61	61	61	61	61	61	61	61	61	61	61	61
Heilaarstraat 102 Breda	26	60	51	0	22	60	47	1	60	20	32	20	18	22	17	19	22	19	21	45	20	60	60	60	60	60	60	60	60	60	60	61	60
Heilaarstraat 104 Breda	26	63	53	0	22	63	49	1	63	19	31	20	18	22	17	18	22	18	21	46	20	63	63	63	63	63	63	63	63	63	63	63	63
Heilaarstraat 104A Breda	26	60	47	0	22	60	44	1	60	20	31	20	18	22	17	18	22	19	21	46	20	60	60	60	60	60	60	60	60	60	60	60	60
Heilaarstraat 104B Breda	26	56	53	0	22	56	49	1	57	20	31	20	18	22	17	18	22	19	21	46	20	57	57	57	57	57	57	57	57	57	57	57	57

Bijlage H - Cumulatie

L_{WT}: windturbines, L_{VL}: wegen, L_{RL}: spoor, L_{IL}: industrie. L*: wegverkeer-equivalent (zie rapport voor rekenregels). Zie bijlage F voor $L_{WT,nieuw}$.

Adres	Huidige geluidsbronnen				Wegverkeer-equivalent				Cumulatie huidig	MER-alternatieven ($L^*_{WT,nieuw}$)												Cumulatie inclusief nieuwe windturbines ($L_{CUM,nieuw}$)											
	L_{WT}	L_{VL}	L_{RL}	L_{IL}	L^*_{WT}	L^*_{VL}	L^*_{RL}	L^*_{IL}	L_{CUM}	M1	M2	M3	M4	M5	M6	M7	M8	M9	M10	M11	VKA	M1	M2	M3	M4	M5	M6	M7	M8	M9	M10	M11	VKA
Heilaarstraat 104C Breda	26	55	53	0	22	55	49	1	56	20	31	20	18	22	17	18	22	19	21	46	20	56	56	56	56	56	56	56	56	56	56	56	56
Heilaarstraat 106 Breda	26	55	53	0	22	55	49	1	56	20	31	20	18	22	17	18	22	19	21	46	20	56	56	56	56	56	56	56	56	56	56	57	56
Heilaarstraat 106A Breda	26	55	53	0	22	55	49	1	56	20	31	20	18	22	17	18	22	19	21	46	20	56	56	56	56	56	56	56	56	56	56	57	56
Heilaarstraat 106B Breda	26	54	50	0	22	54	46	1	55	20	31	20	18	22	17	18	22	19	21	46	20	55	55	55	55	55	55	55	55	55	55	55	55
Heilaarstraat 106C Breda	26	53	50	0	22	53	46	1	54	20	31	20	18	22	18	18	22	19	21	46	20	54	54	54	54	54	54	54	54	54	54	54	54
Heilaarstraat 106D Breda	26	55	52	0	22	55	48	1	56	20	31	20	18	22	17	18	22	19	21	46	20	56	56	56	56	56	56	56	56	56	56	56	56
Heilaarstraat 106G Breda	26	54	51	0	22	54	47	1	54	20	31	20	18	22	17	18	22	19	21	46	20	54	54	54	54	54	54	54	54	54	54	55	54
Heilaarstraat 106H Breda	26	52	46	0	22	52	42	1	53	20	31	20	18	22	17	18	22	19	21	46	20	53	53	53	53	53	53	53	53	53	53	53	53
Heilaarstraat 108 Breda	26	52	46	0	22	52	42	1	53	20	31	20	18	22	17	18	22	19	21	46	20	53	53	53	53	53	53	53	53	53	53	53	53
Heilaarstraat 108A Breda	26	52	46	0	22	52	42	1	53	20	31	20	18	22	17	18	22	19	21	46	20	53	53	53	53	53	53	53	53	53	53	53	53
Heilaarstraat 108B Breda	26	52	46	0	22	52	42	1	53	20	31	20	18	22	17	18	22	19	21	46	20	53	53	53	53	53	53	53	53	53	53	53	53
Heilaarstraat 108C Breda	26	52	46	0	22	52	42	1	53	20	31	20	18	22	17	18	22	19	21	46	20	53	53	53	53	53	53	53	53	53	53	53	53
Heilaarstraat 108D Breda	26	52	46	0	22	52	42	1	53	20	31	20	18	22	17	18	22	19	21	46	20	53	53	53	53	53	53	53	53	53	53	53	53
Heilaarstraat 108G Breda	26	52	46	0	22	52	42	1	53	20	31	20	18	22	17	18	22	19	21	46	20	53	53	53	53	53	53	53	53	53	53	53	53
Heilaarstraat 108H Breda	26	52	46	0	22	52	42	1	53	20	31	20	18	22	17	18	22	19	21	46	20	53	53	53	53	53	53	53	53	53	53	53	53
Heilaarstraat 130 Breda	25	52	46	0	22	52	42	1	53	18	29	18	17	20	16	17	20	17	19	47	18	53	53	53	53	53	53	53	53	53	53	54	53
Heilaarstraat 132 Breda	25	52	46	0	22	52	42	1	53	18	28	18	16	20	16	16	20	17	19	46	18	53	53	53	53	53	53	53	53	53	53	53	53
Heilaarstraat 136 Breda	25	52	46	0	22	52	42	1	53	17	27	17	16	19	16	15	21	18	20	46	18	53	53	53	53	53	53	53	53	53	53	53	53
Heilaarstraat 136A Breda	25	52	46	0	22	52	42	1	53	17	27	17	16	19	16	15	21	18	20	46	18	53	53	53	53	53	53	53	53	53	53	53	53
Heilaarstraat 138 Breda	25	52	46	0	22	52	42	1	53	17	27	17	16	19	16	15	21	18	20	46	18	53	53	53	53	53	53	53	53	53	53	53	53
Heilaarstraat 140 Breda	25	52	46	0	22	52	42	1	53	17	27	17	16	19	16	15	21	18	20	46	18	53	53	53	53	53	53	53	53	53	53	53	53
Heilaarstraat 168 Breda	25	52	46	0	22	52	42	1	53	17	26	17	16	19	16	15	21	18	20	46	18	53	53	53	53	53	53	53	53	53	53	53	53
Heilaarstraat 170 Breda	25	52	46	0	22	52	42	1	53	17	26	17	16	19	16	15	21	18	20	45	18	53	53	53	53	53	53	53	53	53	53	53	53
Heilaarstraat 172 Breda	25	52	46	0	22	52	42	1	53	17	26	17	16	19	16	15	21	18	20	46	18	53	53	53	53	53	53	53	53	53	53	53	53
Heilaarstraat 174 Breda	25	52	46	0	22	52	42	1	53	17	26	17	16	19	16	15	21	18	20	46	18	53	53	53	53	53	53	53	53	53	53	53	53
Heilaarstraat 175 Breda	25	52	46	0	22	52	42	1	53	18	28	18	16	20	16	17	20	17	19	46	18	53	53	53	53	53	53	53	53	53	53	53	53
Heilaarstraat 184 Breda	25	52	46	0	22	52	42	1	53	17	26	17	16	19	17	15	22	18	20	46	18	53	53	53	53	53	53	53	53	53	53	53	53
Heilaarstraat 184A Breda	25	52	46	0	22	52	42	1	53	17	26	17	16	19	16	15	21	18	20	46	18	53	53	53	53	53	53	53	53	53	53	53	53
Heilaarstraat 192 Breda	25	52	46	0	22	52	42	1	53	17	25	17	16	19	17	15	22	19	20	46	18	53	53	53	53	53	53	53	53	53	53	53	53
Heilaarstraat 196 Breda	25	52	46	0	22	52	42	1	53	17	25	17	16	19	17	15	22	19	21	46	18	53	53	53	53	53	53	53	53	53	53	53	53
Heilaarstraat 198A Breda	25	52	46	0	22	52	42	1	53	17	25	17	16	19	17	14	22	19	21	46	18	53	53	53	53	53	53	53	53	53	53	53	53
Heilaarstraat 201 Breda	25	52	46	0	22	52	42	1	53	18	27	18	16	20	16	16	21	18	20	46	18	53	53	53	53	53	53	53	53	53	53	54	53
Heilaarstraat 203 Breda	25	52	46	0	22	52	42	1	53	17	27	17	16	19	16	15	21	18	20	47	18	53	53	53	53	53	53	53	53	53	53	54	53
Heilaarstraat 207 Breda	25	52	46	0	22	52	42	1	53	17	26	17	16	19	16	15	21	18	20	46	18	53	53	53	53	53	53	53	53	53	53	54	53
Heilaarstraat 209 Breda	25	52	46	0	22	52	42	1	53	17	26	17	16	19	16	15	21	18	20	46	18	53	53	53	53	53	53	53	53	53	53	54	53
Heilaarstraat 211 Breda	25	52	46	0	22	52	42	1	53	17	26	17	16	19	17	15	21	18	20	47	18	53	53	53	53	53	53	53	53	53	53	54	53
Heilaarstraat 215 Breda	25	52	46	0	22	52	42	1	53	17	26	17	16	19	17	15	22	18	20	47	18	53	53	53	53	53	53	53	53	53	53	54	53
Heilaarstraat 229 Breda	25	52	46	0	22	52	42	1	53	17	25	17	16	19	17	15	22	18	20	47	18	53	53	53	53	53	53	53	53	53	53	54	53
Heilaarstraat 231 Breda	25	52	46	0	22	52	42	1	53	17	25	17	16	19	17	15	22	18	20	47	18	53	53	53	53	53	53	53	53	53	53	54	53
Heilaarstraat 235 Breda	25	52	46	0	22	52	42	1	53	18	25	18	16	20	17	15	22	19	21	47	18	53	53	53	53	53	53	53	53	53	53	54	53
Heilaarstraat 237 Breda	25	52	46	0	22	52	42	1	53	17	25	17	16	19	17	14	22	19	21	47	18	53	53	53	53	53	53	53	53	53	53	54	53
Heilaarstraat 237 Breda	25	52	46	0	22	52	42	1	53	17	25	17	16	19	17	14	22	19	21	47	18	53	53	53	53	53	53	53	53	53	53	54	53
Heilaarstraat 239 Breda	25	52	46	0	22	52	42	1	53	17	25	17	16	19	17	15	22	19	21	47	18	53	53	53	53	53	53	53	53	53	53	54	53
Heilaarstraat 239 Breda	25	52	46	0	22	52	42	1	53	17	25	17	16	19	17	14	23	19	21	48	18	53	53	53	53	53	53	53	53	53	53	54	53
Heilaarstraat 241 Breda	25	52	46	0	22	52	42	1	53	17	25	17	16	19	17	14	23	19	21	48	18	53	53	53	53	53	53	53	53	53	53	54	53
Heilaarstraat 255 Breda	25	52	46	0	22	52	42	1	53	18	24	17	16	19	18	14	23	20	22	47	18	53	53	53	53	53	53	53	53	53	53	54	53
Heilaarstraat 257 Breda	25	52	46	0	22	52	42	1	53	18	24	17	16	20	18	14	23	20	22	47	18	53	53	53	53	53	53	53	53	53	53	54	53
Heilaarstraat 259 Breda	25	52	46	0	22	52	42	1	53	18	24	17	16	20	18	14	23	20	22	47	18	53	53	53	53	53	53	53	53	53	53	54	53
Heilaarstraat 261 Breda	25	52	46	0	22	52	42	1	53	18	24	17	16	20	18	14	23	20	22	47	18	53	53	53	53	53	53	53	53	53	53	54	53
Heistraat 6 Breda	27	52	46	0	25	52	42	1	53	33	49	36	34	35	16	34	14	12	13	36	34	53	54	53	53	53	53	53	53	53	53	53	53
Heistraat 9 Breda	28	52	46	0	26	52	42	1	53	43	46	48	47	46	18	46	14	13	14	47	46	53	53	54	54	53	53	53	53	53	53	54	53
Heistraat 15 Breda	28	52	46	0	26	52	42	1	53	44	46	49	47	47	18	46	14	13	14	47	47	53	54	54	54	54	53	53	53	53	53	54	54
Heistraat 21 Breda	28	52	46	0	27	52	42	1	53	44	47	49	48	48	18	47	14	13	14	48	47	53	54	54	54	54	53	54	53	53	53	54	54
Heistraat 35 Breda	29	52	46	0	27	52	42	1	53	46	49	52	51	52	19	50	14	13	14	50	50	53	54	55	55	55	53	54	53	53	53	55	54
Heistraat 41 Breda	29	52	46	0	27	52	42	1	53	48	50	54	53	54	19	52	15	14	14	52	52	54	55	56	56	56	53	55	53	53	53	55	55
Heistraat 41 Breda	29	52	46	0	27	52	42	1	53	48	50	54	53	54	19	52	15	14	14	52	52	54	55	56	56	56	53	55	53	53	53	55	55
Heistraat 70 Breda	28	52	46	0	26	52	42	1	53	42	45	46	45	45	18	44	14	13	14	45	45	53	53	54	53	53	53	53	53	53	53	53	53
Heistraat 78 Breda	28	52	46	0	26	52	42	1	53	43	46	48	46	47	18	45	15	13	14	47	46	53	53	54	53	54	53	53	53	53	53	54	53
Heistraat 84 Breda	28	52	46	0	26	52	42	1	53	43	46	48	47	47	18	46	14	13	14	47	46	53	53	54	54	54	53	53	53	53	53	54	53
Heistraat 90 Breda	28	52	46	0	26	52	42	1	53	44	46	49	47	47	18	46	14	13	14	47	46	53	53	54	54	54	53	53	53	53	53	54	54
Hertenhoek 13 Prinsenbeek	27	52	46	0	24	52	42	1	53	21	25	20	19	23	22	14	28	25	27	43	22	53	53	53	53	53	53	53	53	53	53	53	53
Hertenhoek 15 Prinsenbeek	26	52	46	0	24	52	42	1	53	20	24	19	19	22	22	13	28	25	27	43	21	53	53	53	53	53	53	53	53	53	53	53	53
Hertenhoek 15A Prinsenbeek	26	52	46	0	24	52	42	1	53	20	24	19	19	22	22	13	28	25	27	43	22	53	53	53	53	53	53	53	53	53	53	53	53
Hertenhoek 17 Prinsenbeek	26	52	46	0	24	52	42	1	53	20	24	19	18	22	22	13	28	25	27	43	21	53	53	53	53	53	53	53	53	53	53	53	53
Hertenhoek 19 Prinsenbeek	26	52	46	0	24	52	42	1	53	20	24	19	19	22	22	13	28	25	27	43	21	53	53	53	53	53	53	53	53	53	53	53	53

Bijlage H - Cumulatie

L_{WT}: windturbines, L_{VL}: wegen, L_{RL}: spoor, L_{IL}: industrie. L*: wegverkeer-equivalent (zie rapport voor rekenregels). Zie bijlage F voor $L_{WT,nieuw}$.

Adres	Huidige geluidsbronnen				Wegverkeer-equivalent				Cumulatie huidig	MER-alternatieven ($L^*_{WT,nieuw}$)												Cumulatie inclusief nieuwe windturbines ($L_{CUM,nieuw}$)											
	L_{WT}	L_{VL}	L_{RL}	L_{IL}	L^*_{WT}	L^*_{VL}	L^*_{RL}	L^*_{IL}	L_{CUM}	M1	M2	M3	M4	M5	M6	M7	M8	M9	M10	M11	VKA	M1	M2	M3	M4	M5	M6	M7	M8	M9	M10	M11	VKA
Hertenhoek 21 Prinsenbeek	27	52	46	0	24	52	42	1	53	20	24	19	19	22	22	13	28	25	27	43	21	53	53	53	53	53	53	53	53	53	53	53	53
Hertenhoek 84 Prinsenbeek	27	52	46	0	24	52	42	1	53	21	25	20	19	23	22	14	28	25	27	43	22	53	53	53	53	53	53	53	53	53	53	53	53
Hertenhoek 86 Prinsenbeek	27	52	46	0	24	52	42	1	53	21	25	20	19	23	22	14	28	25	27	43	22	53	53	53	53	53	53	53	53	53	53	53	53
Hertenhoek 88 Prinsenbeek	27	52	46	0	24	52	42	1	53	21	24	20	19	23	22	14	28	25	27	43	22	53	53	53	53	53	53	53	53	53	53	53	53
Hertenhoek 90 Prinsenbeek	27	52	46	0	24	52	42	1	53	20	24	19	19	22	22	14	28	25	27	43	22	53	53	53	53	53	53	53	53	53	53	53	53
Hertenhoek 92 Prinsenbeek	27	52	46	0	24	52	42	1	53	20	24	19	19	22	22	13	28	25	27	43	22	53	53	53	53	53	53	53	53	53	53	53	53
Hertenhoek 94 Prinsenbeek	27	52	46	0	24	52	42	1	53	20	24	19	19	22	22	13	28	25	27	43	22	53	53	53	53	53	53	53	53	53	53	53	53
Hertenhoek 96 Prinsenbeek	27	52	46	0	24	52	42	1	53	20	24	19	19	22	22	13	28	25	27	43	22	53	53	53	53	53	53	53	53	53	53	53	53
Hertenhoek 98 Prinsenbeek	27	52	46	0	24	52	42	1	53	20	24	19	19	22	22	13	28	25	27	43	22	53	53	53	53	53	53	53	53	53	53	53	53
Hertenhoek 100 Prinsenbeek	27	52	46	0	24	52	42	1	53	20	24	19	19	22	22	13	28	25	27	43	22	53	53	53	53	53	53	53	53	53	53	53	53
Hertenhoek 102 Prinsenbeek	27	52	46	0	24	52	42	1	53	20	24	19	19	22	22	13	28	25	27	43	22	53	53	53	53	53	53	53	53	53	53	53	53
Hertenhoek 104 Prinsenbeek	27	52	46	0	24	52	42	1	53	20	24	19	19	22	22	13	28	25	27	43	22	53	53	53	53	53	53	53	53	53	53	53	53
Hertenhoek 106 Prinsenbeek	27	52	46	0	24	52	42	1	53	20	24	19	19	22	22	13	28	25	27	43	22	53	53	53	53	53	53	53	53	53	53	53	53
Hertenhoek 108 Prinsenbeek	27	52	46	0	24	52	42	1	53	20	24	19	19	22	22	13	28	25	27	43	22	53	53	53	53	53	53	53	53	53	53	53	53
Hilbergsedreef 2 Breda	26	52	46	0	23	52	42	1	53	26	47	29	26	29	15	27	15	13	14	29	27	53	54	53	53	53	53	53	53	53	53	53	53
Hilbergsedreef 3 Breda	26	52	46	0	23	52	42	1	53	25	45	28	25	28	14	26	14	12	14	28	26	53	53	53	53	53	53	53	53	53	53	53	53
Hilbergsedreef 4 Breda	26	52	46	0	23	52	42	1	53	26	46	28	25	28	15	27	14	12	14	28	26	53	54	53	53	53	53	53	53	53	53	53	53
Hilbergsedreef 7 Breda	26	52	46	0	23	52	42	1	53	25	44	27	25	28	14	26	14	12	14	27	25	53	53	53	53	53	53	53	53	53	53	53	53
Hilbergsedreef 7 Breda	26	52	46	0	23	52	42	1	53	25	44	27	25	28	14	26	14	12	14	27	25	53	53	53	53	53	53	53	53	53	53	53	53
Hilbergsedreef 10 Breda	26	52	46	0	23	52	42	1	53	25	43	27	24	27	14	26	14	12	14	27	25	53	53	53	53	53	53	53	53	53	53	53	53
Hoenderparkweg 11 Breda	27	52	46	0	24	52	42	1	53	27	44	30	27	30	15	28	14	12	14	29	28	53	53	53	53	53	53	53	53	53	53	53	53
Hoenderparkweg 13 Breda	27	52	46	0	24	52	42	1	53	27	44	30	27	30	15	28	14	12	13	29	28	53	53	53	53	53	53	53	53	53	53	53	53
Hoenderparkweg 14 Breda	27	52	46	0	24	52	42	1	53	27	44	30	27	31	15	29	14	12	13	30	28	53	53	53	53	53	53	53	53	53	53	53	53
Hoenderparkweg 15 Breda	27	52	46	0	24	52	42	1	53	27	44	30	27	31	15	29	14	12	13	30	28	53	53	53	53	53	53	53	53	53	53	53	53
Hoenderparkweg 19 Breda	27	54	47	0	24	54	44	1	54	28	44	31	28	31	15	29	14	12	13	30	29	54	55	54	54	54	54	54	54	54	54	54	54
Hoenderparkweg 21 Breda	27	54	47	0	24	54	44	1	54	28	44	31	28	31	15	29	14	12	13	30	29	54	55	54	54	54	54	54	54	54	54	54	54
Hoge Zeedijk 13 Langeweg	29	54	47	0	27	54	44	1	54	44	43	48	43	42	45	21	37	36	38	33	34	55	55	55	55	55	55	54	55	55	55	55	55
Hoge Zeedijk 40 Langeweg	29	54	47	0	27	54	44	1	54	42	42	46	42	41	44	21	38	35	38	33	30	55	55	55	55	55	55	55	54	55	55	55	55
Hoge Zeedijk 42 Langeweg	29	54	47	0	27	54	44	1	54	42	42	46	41	41	44	21	37	35	38	33	35	55	55	55	55	55	55	55	54	55	55	55	55
Hoge Zeedijk 11 Zevenbergschen Hoek	28	54	47	0	26	54	44	1	54	53	52	56	66	56	51	25	39	39	40	37	35	57	57	58	66	58	56	54	55	55	55	55	55
Hoge Zeedijk 20 Zevenbergschen Hoek	28	54	47	0	26	54	44	1	54	49	48	51	54	49	46	28	39	37	39	35	34	55	55	56	57	56	55	54	55	55	55	55	55
Hoge Zeedijk 20 Zevenbergschen Hoek	28	54	47	0	26	54	44	1	54	48	48	51	54	49	46	28	39	37	39	35	34	55	55	56	57	56	55	54	55	55	55	55	55
Hoge Zeedijk 22 Zevenbergschen Hoek	28	54	47	0	26	54	44	1	54	48	48	51	54	49	46	28	38	36	38	35	34	55	55	56	57	55	55	54	55	55	55	55	55
Hoge Zeedijk 24 Zevenbergschen Hoek	28	54	47	0	26	54	44	1	54	49	48	52	55	49	47	27	38	37	38	35	34	56	55	56	58	56	55	54	55	55	55	55	55
Hoge Zeedijk 26 Zevenbergschen Hoek	28	54	47	0	26	54	44	1	54	49	48	52	56	50	47	27	38	37	39	35	34	56	55	56	59	56	55	54	55	55	55	55	55
Hoge Zeedijk 28 Zevenbergschen Hoek	28	54	47	0	26	54	44	1	54	49	49	52	57	50	47	27	38	37	39	35	33	56	55	56	59	56	55	54	55	55	55	55	55
Hoge Zeedijk 30 Zevenbergschen Hoek	28	54	47	0	26	54	44	1	54	49	49	52	57	50	48	27	38	37	39	35	32	56	55	57	59	56	55	54	55	55	55	55	55
Hoge Zeedijk 32 Zevenbergschen Hoek	28	54	47	0	26	54	44	1	54	49	48	54	53	49	50	25	38	37	39	35	32	56	55	57	57	56	56	54	55	55	55	55	54
Hoge Zeedijk 34 Zevenbergschen Hoek	28	54	47	0	26	54	44	1	54	49	48	54	52	49	50	25	38	37	39	35	30	55	55	57	56	55	56	54	55	55	55	55	54
Hoge Zeedijk 36 Zevenbergschen Hoek	28	54	47	0	26	54	44	1	54	47	47	53	49	47	49	24	38	36	38	34	31	55	55	57	55	55	55	54	55	55	55	55	54
Hoge Zeedijk 38 Zevenbergschen Hoek	28	54	47	0	27	54	44	1	54	45	45	50	45	44	47	23	37	36	38	34	30	55	55	56	55	55	55	54	55	55	55	55	54
Hoge Zeedijk 38a Zevenbergschen Hoek	29	54	48	0	27	54	44	1	54	44	43	48	43	42	45	22	37	35	38	33	30	55	54	55	55	54	55	54	54	54	54	54	54
Hogendries 4 Breda	27	54	48	0	24	54	44	1	54	29	51	32	29	32	17	30	16	14	16	31	30	54	56	54	54	54	54	54	54	54	54	54	54
Hogendries 6 Breda	27	54	48	0	24	54	44	1	54	29	51	32	29	32	17	30	16	14	16	31	30	54	56	54	54	54	54	54	54	54	54	54	54
Hogendries 7 Breda	27	54	48	0	24	54	44	1	54	29	51	32	29	32	17	30	16	14	16	31	29	54	56	54	54	54	54	54	54	54	54	54	54
Hogendries 8 Breda	27	54	48	0	24	54	44	1	54	29	51	32	29	32	16	30	16	14	16	31	30	54	56	54	54	54	54	54	54	54	54	54	54
Hogendries 11 Breda	27	54	48	0	24	54	44	1	54	29	51	32	29	32	16	30	16	14	15	31	29	54	56	54	54	54	54	54	54	54	54	54	54
Hokkenberg 1 Langeweg	35	54	48	0	38	54	44	1	54	46	37	35	42	45	49	13	56	50	55	49	44	55	54	54	55	55	55	54	58	56	58	55	55
Hokkenberg 2 Langeweg	34	54	48	0	37	54	44	1	54	46	38	37	42	45	49	14	55	50	54	49	44	55	54	54	54	55	55	54	58	56	57	55	55
Hokkenberg 3 Langeweg	36	54	48	0	39	54	44	1	54	46	37	35	42	44	48	14	56	50	55	49	44	55	54	54	55	55	55	54	58	56	58	55	55
Hokkenberg 6 Langeweg	36	54	48	0	39	54	44	1	54	45	36	35	41	44	48	14	55	49	54	48	43	55	54	54	54	55	55	54	57	55	57	55	55
Hokkenberg 8 Langeweg	34	54	48	0	37	54	44	1	54	51	40	37	46	50	53	13	62	55	62	55	48	56	54	54	55	56	57	54	63	58	62	58	55
Hoofdstraat 1 Zevenbergschen Hoek	28	54	48	0	26	54	44	1	54	48	48	51	51	49	45	31	41	39	41	37	38	55	55	56	56	55	55	54	54	54	54	54	54
Hoofdstraat 2 Zevenbergschen Hoek	28	54	48	0	26	54	44	1	54	48	47	50	50	48	44	32	41	39	40	37	38	55	55	56	56	55	55	54	54	54	54	54	54
Hoofdstraat 2 Zevenbergschen Hoek	28	54	48	0	26	54	44	1	54	48	47	50	49	48	44	32	41	39	40	37	38	55	55	56	55	55	55	54	54	54	54	54	54
Hoofdstraat 2 Zevenbergschen Hoek	28	54	48	0	26	54	44	1	54	48	47	50	49	48	44	32	41	39	40	37	38	55	55	56	55	55	55	54	54	54	54	54	54
Hoofdstraat 2 Zevenbergschen Hoek	28	54	48	0	26	54	44	1	54	48	47	50	50	48	44	32	41	39	40	37	38	55	55	56	56	55	55	54	54	54	54	54	54
Hoofdstraat 2 Zevenbergschen Hoek	28	54	48	0	26	54	44	1	54	48	47	50	50	48	44	32	41	39	40	37	38	55	55	56	55	55	55	54	54	54	54	54	54
Hoofdstraat 2 Zevenbergschen Hoek	28	53	48	0	26	53	44	1	54	48	47	50	50	49	44	32	41	39	41	37	38	55	55	55	55	55	55	54	54	54	54	54	54
Hoofdstraat 2 Zevenbergschen Hoek	28	53	48	0	26	53	44	1	54	48	47	50	50	48	44	32	41	39	40	37	38	55	55	55	55	55	55	54	54	54	54	54	54
Hoofdstraat 2 Zevenbergschen Hoek	28	53	48	0	26	53	44	1	54	48	47	50	50	48	44	32	41	39	40	37	38	55	55	55	55	55	55	54	54	54	54	54	54
Hoofdstraat 2 Zevenbergschen Hoek	28	53	48	0	26	53	44	1	54	48	47	50	49	48	44	32	41	39	40	37	38	55	55	55	55	55	55	54	54	54	54	54	54
Hoofdstraat 2 Zevenbergschen Hoek	28	53	48	0	26	53	44	1	54	48	47	50	50	48	44	32	41	39	40	37	38	55	55	55	55	55	55	54	54	54	54	54	54
Hoofdstraat 2 Zevenbergschen Hoek	28	53	48	0	26	53	44	1	54	48	47	50	50	48	44	32	41	39	40	37	38	55	55	55	55	55	55	54	54	54	54	54	54

Bijlage H - Cumulatie

L_{WT}: windturbines, L_{VL}: wegen, L_{RL}: spoor, L_{IL}: industrie. L*: wegverkeer-equivalent (zie rapport voor rekenregels). Zie bijlage F voor $L_{WT,nieuw}$.

Adres	Huidige geluidsbronnen				Wegverkeer-equivalent				Cumulatie huidig	MER-alternatieven ($L^*_{WT,nieuw}$)											Cumulatie inclusief nieuwe windturbines ($L_{CUM,nieuw}$)										
	L_{WT}	L_{VL}	L_{RL}	L_{IL}	L^*_{WT}	L^*_{VL}	L^*_{RL}	L^*_{IL}	L_{CUM}	M1	M2	M3	M4	M5	M6	M7	M8	M9	M10	M11	VKA	M1	M2	M3	M4	M5	M6	M7	M8	M9	M10	M11	VKA
Hoofdstraat 2 Zevenbergschen Hoek	28	53	48	0	26	53	44	1	54	48	47	50	50	48	44	32	41	39	40	37	38	55	55	55	55	55	54	54	54	54	54	54	54
Hoofdstraat 2 Zevenbergschen Hoek	28	53	48	0	26	53	44	1	54	48	47	50	50	48	44	32	41	39	40	37	38	55	55	55	55	55	54	54	54	54	54	54	54
Hoofdstraat 2 Zevenbergschen Hoek	28	53	48	0	26	53	44	1	54	48	47	50	50	48	44	32	41	39	40	37	38	55	55	55	55	55	54	54	54	54	54	54	54
Hoofdstraat 2 Zevenbergschen Hoek	28	53	48	0	26	53	44	1	54	48	47	50	50	48	44	32	41	39	40	37	38	55	55	55	55	55	54	54	54	54	54	54	54
Hoofdstraat 2 Zevenbergschen Hoek	28	53	48	0	26	53	44	1	54	48	47	50	50	48	44	32	41	39	40	37	38	55	55	55	55	55	54	54	54	54	54	54	54
Hoofdstraat 2 Zevenbergschen Hoek	28	53	48	0	26	53	44	1	54	48	47	50	50	48	44	32	41	39	40	37	38	55	55	55	55	55	54	54	54	54	54	54	54
Hoofdstraat 2 Zevenbergschen Hoek	28	53	48	0	26	53	44	1	54	48	47	50	50	48	44	32	41	39	40	37	38	55	55	55	55	55	54	54	54	54	54	54	54
Hoofdstraat 2 Zevenbergschen Hoek	28	53	48	0	26	53	44	1	54	48	47	50	50	48	44	32	41	39	40	37	38	55	55	55	55	55	54	54	54	54	54	54	54
Hoofdstraat 2 Zevenbergschen Hoek	28	53	48	0	26	53	44	1	54	48	47	50	50	48	44	32	41	39	40	37	38	55	55	55	55	55	54	54	54	54	54	54	54
Hoofdstraat 2 Zevenbergschen Hoek	28	53	48	0	26	53	44	1	54	48	47	50	49	48	44	32	41	39	40	37	38	55	55	55	55	55	54	54	54	54	54	54	54
Hoofdstraat 2 Zevenbergschen Hoek	28	53	54	0	26	53	50	1	55	48	47	50	50	49	44	32	41	39	41	37	38	56	56	56	56	56	55	55	55	55	55	55	55
Hoofdstraat 2 Zevenbergschen Hoek	28	55	55	0	26	55	51	1	56	48	47	50	50	48	44	32	41	39	40	37	38	57	57	57	57	57	57	57	57	57	57	57	57
Hoofdstraat 2 Zevenbergschen Hoek	28	61	60	0	26	61	55	1	62	48	47	50	50	48	44	32	41	39	40	37	38	62	62	62	62	62	62	62	62	62	62	62	62
Hoofdstraat 2 Zevenbergschen Hoek	28	60	61	0	26	60	57	1	62	48	47	50	50	48	44	32	41	39	40	37	38	62	62	62	62	62	62	62	62	62	62	62	62
Hoofdstraat 2 Zevenbergschen Hoek	28	67	66	0	26	67	61	1	68	48	47	50	49	48	44	32	41	39	40	37	38	68	68	68	68	68	68	68	68	68	68	68	68
Hoofdstraat 3 Zevenbergschen Hoek	28	63	63	0	26	63	58	1	64	48	48	51	50	49	45	31	41	39	41	37	38	64	64	65	65	64	64	64	64	64	64	64	64
Hoofdstraat 4 Zevenbergschen Hoek	28	58	51	0	26	58	47	1	58	48	47	50	49	48	44	32	41	39	40	37	38	59	59	59	59	59	58	58	58	58	58	58	58
Hoofdstraat 5 Zevenbergschen Hoek	28	61	56	0	26	61	52	1	62	48	48	51	50	49	44	32	41	39	41	37	38	62	62	62	62	62	62	62	62	62	62	62	62
Hoofdstraat 6 Zevenbergschen Hoek	28	64	52	0	26	64	48	1	64	48	47	50	49	48	44	32	41	39	40	37	39	65	65	65	65	65	64	64	64	64	64	64	64
Hoofdstraat 9 Zevenbergschen Hoek	28	66	52	0	26	66	48	1	66	48	48	50	50	48	44	32	41	39	40	37	38	66	66	66	66	66	66	66	66	66	66	66	66
Hoofdstraat 10 Zevenbergschen Hoek	28	64	54	0	26	64	50	1	64	48	47	50	49	48	43	32	41	38	40	37	39	64	64	64	64	64	64	64	64	64	64	64	64
Hoofdstraat 11 Zevenbergschen Hoek	28	60	53	0	26	60	49	1	60	48	47	50	50	48	44	32	41	39	40	37	38	60	60	61	61	60	60	60	60	60	60	60	60
Hoofdstraat 12 Zevenbergschen Hoek	28	66	56	0	26	66	51	1	66	48	47	50	49	48	43	33	41	38	40	37	39	66	66	66	66	66	66	66	66	66	66	66	66
Hoofdstraat 13 Zevenbergschen Hoek	28	66	55	0	26	66	51	1	66	48	47	50	49	48	44	32	41	39	40	37	38	66	66	66	66	66	66	66	66	66	66	66	66
Hoofdstraat 14 Zevenbergschen Hoek	28	59	56	0	26	59	52	1	60	48	47	50	49	48	43	33	41	38	40	37	39	60	60	60	60	60	60	60	60	60	60	60	60
Hoofdstraat 15 Zevenbergschen Hoek	28	64	53	0	26	64	49	1	64	48	47	50	49	48	44	32	41	39	40	37	38	64	64	64	64	64	64	64	64	64	64	64	64
Hoofdstraat 15a Zevenbergschen Hoek	28	59	56	0	26	59	52	1	59	48	47	50	49	48	44	32	41	39	40	37	38	60	60	60	60	60	60	59	60	60	60	60	60
Hoofdstraat 16 Zevenbergschen Hoek	28	64	54	0	26	64	50	1	64	48	47	50	48	47	43	33	41	38	40	37	39	64	64	64	64	64	64	64	64	64	64	64	64
Hoofdstraat 17 Zevenbergschen Hoek	28	57	55	0	26	57	51	1	58	48	47	50	49	48	43	32	41	38	40	37	39	59	59	59	59	59	58	58	58	58	58	58	58
Hoofdstraat 18 Zevenbergschen Hoek	28	56	52	0	26	56	48	1	57	48	47	50	48	47	43	33	41	38	40	37	39	58	58	58	58	58	57	57	57	57	57	57	57
Hoofdstraat 19 Zevenbergschen Hoek	28	65	53	0	26	65	49	1	65	48	47	50	49	48	43	33	41	38	40	37	39	65	65	65	65	65	65	65	65	65	65	65	65
Hoofdstraat 20 Zevenbergschen Hoek	28	61	53	0	26	61	49	1	61	48	47	50	48	47	43	33	41	38	40	37	39	61	61	62	62	61	61	61	61	61	61	61	61
Hoofdstraat 21 Zevenbergschen Hoek	28	65	52	0	26	65	48	1	66	48	47	50	49	48	43	33	41	38	40	37	39	66	66	66	66	66	66	66	66	66	66	66	66
Hoofdstraat 23 Zevenbergschen Hoek	28	66	51	0	26	66	47	1	66	48	47	50	49	48	43	33	41	38	40	37	39	66	66	66	66	66	66	66	66	66	66	66	66
Hoofdstraat 24 Zevenbergschen Hoek	28	63	47	0	26	63	44	1	63	47	47	50	48	47	43	33	41	38	40	37	39	63	63	63	63	63	63	63	63	63	63	63	63
Hoofdstraat 25 Zevenbergschen Hoek	28	64	51	0	26	64	47	1	64	48	47	50	49	47	43	33	41	38	40	37	39	64	64	64	64	64	64	64	64	64	64	64	64
Hoofdstraat 26 Zevenbergschen Hoek	28	60	49	0	26	60	45	1	61	47	47	50	48	47	43	33	41	38	40	37	39	61	61	61	61	61	61	61	61	61	61	61	61
Hoofdstraat 27 Zevenbergschen Hoek	28	59	50	0	26	59	46	1	59	48	47	50	48	47	43	33	41	38	40	37	39	60	60	60	60	60	60	59	59	59	59	59	59
Hoofdstraat 28 Zevenbergschen Hoek	28	66	49	0	26	66	45	1	66	47	47	50	48	47	43	33	41	38	40	37	40	66	66	66	66	66	66	66	66	66	66	66	66
Hoofdstraat 29 Zevenbergschen Hoek	28	58	50	0	26	58	46	1	58	48	47	50	48	47	43	33	41	38	40	37	39	59	59	59	59	59	58	58	58	58	58	58	58
Hoofdstraat 30 Zevenbergschen Hoek	28	68	48	0	26	68	44	1	68	47	47	50	48	47	43	33	41	38	40	37	40	68	68	68	68	68	68	68	68	68	68	68	68
Hoofdstraat 31 Zevenbergschen Hoek	28	66	47	0	26	66	43	1	66	48	47	50	48	47	43	33	41	38	40	37	39	66	66	66	66	66	66	66	66	66	66	66	66
Hoofdstraat 32 Zevenbergschen Hoek	28	66	48	0	26	66	44	1	66	47	47	50	48	47	43	33	41	38	40	37	40	66	66	66	66	66	66	66	66	66	66	66	66
Hoofdstraat 32a Zevenbergschen Hoek	28	57	43	0	26	57	39	1	57	47	47	50	48	47	42	33	41	38	40	37	40	58	58	58	58	58	58	57	57	57	57	57	57
Hoofdstraat 33 Zevenbergschen Hoek	28	58	42	0	26	58	39	1	58	48	47	50	48	47	43	33	41	38	40	37	39	58	58	58	58	58	58	58	58	58	58	58	58
Hoofdstraat 34 Zevenbergschen Hoek	28	48	46	0	26	48	43	1	49	47	47	50	48	47	42	34	41	38	40	37	40	51	51	53	52	51	50	49	50	50	50	50	50
Hoofdstraat 34a Zevenbergschen Hoek	28	51	48	0	26	51	44	1	52	47	47	50	48	47	42	33	41	38	40	37	40	53	53	54	53	53	52	52	52	52	52	52	52
Hoofdstraat 35 Zevenbergschen Hoek	28	51	47	0	26	51	43	1	52	48	47	50	48	47	43	33	41	38	40	37	39	53	53	54	53	53	52	52	52	52	52	52	52
Hoofdstraat 37 Zevenbergschen Hoek	28	52	49	0	26	52	45	1	53	48	47	50	48	47	43	33	41	38	40	37	39	54	54	55	54	54	53	53	53	53	53	53	53
Hoofdstraat 38 Zevenbergschen Hoek	28	50	46	0	26	50	42	1	50	47	47	50	48	47	42	34	41	38	40	37	40	52	52	53	52	52	51	51	51	51	51	51	51
Hoofdstraat 39 Zevenbergschen Hoek	28	51	48	0	26	51	44	1	52	48	47	50	48	47	43	33	41	38	40	37	39	53	53	54	53	53	52	52	52	52	52	52	52
Hoofdstraat 41 Zevenbergschen Hoek	28	51	48	0	26	51	45	1	52	48	47	50	48	47	43	33	41	38	40	37	40	53	53	54	54	53	53	52	52	52	52	52	52
Hoofdstraat 42 Zevenbergschen Hoek	28	50	48	0	26	50	44	1	51	47	47	51	47	46	42	34	42	38	40	37	41	53	53	54	53	53	52	51	52	52	52	52	52
Hoofdstraat 43a Zevenbergschen Hoek	28	50	47	0	26	50	43	1	51	48	47	51	48	47	42	34	41	38	40	37	40	53	53	54	53	52	52	51	52	51	51	51	51
Hoofdstraat 43b Zevenbergschen Hoek	28	51	49	0	26	51	45	1	52	48	47	51	48	47	42	34	41	38	40	37	40	54	54	55	54	53	53	52	53	52	53	52	53
Hoofdstraat 44 Zevenbergschen Hoek	28	51	47	0	26	51	44	1	51	47	47	51	47	46	42	34	42	38	40	37	41	53	53	54	53	53	52	52	52	52	52	52	52
Hoofdstraat 45 Zevenbergschen Hoek	28	55	54	0	26	55	50	1	56	48	47	51	48	47	42	34	42	38	40	37	40	57	57	57	57	57	56	56	56	56	56	56	56
Hoofdstraat 46 Zevenbergschen Hoek	28	55	53	0	26	55	49	1	56	47	47	51	47	46	41	34	42	38	39	37	41	56	56	57	56	56	56	56	56	56	56	56	56
Hoofdstraat 47 Zevenbergschen Hoek	28	54	53	0	26	54	49	1	55	48	47	51	48	47	42	34	42	38	40	37	40	56	56	57	56	56	56	55	56	56	56	55	56
Hoofdstraat 48 Zevenbergschen Hoek	28	55	52	0	26	55	48	1	56	48	47	51	47	46	41	35	42	38	39	37	41	56	56	57	56	56	56	56	56	56	56	56	56
Hoofdstraat 49 Zevenbergschen Hoek	28	53	50	0	26	53	46	1	54	48	47	51	48	47	42	34	42	38	40	37	40	55	55	55	55	54	54	54	54	54	54	54	54
Hoofdstraat 50 Zevenbergschen Hoek	28	55	54	0	26	55	50	1	56	48	48	52	47	47	41	35	42	38	39	37	42	57	57	58	57	57	57	57	57	57	57	57	57
Hoofdstraat 51 Zevenbergschen Hoek	28	54	53	0	26	54	49	1	55	48	47	51	47	47	42	34	42	38	40	37	40	56	56	57	56	56	56	55	56	56	56	56	56
Hoofdstraat 52 Zevenbergschen Hoek	28	54	53	0	26	54	48	1	55	48	48	52	47	47	41	35	42	38	39	37	42	56	56	57	56	56	55	55	55	55	55	55	55
Hoofdstraat 53 Zevenbergschen Hoek	28	54	52	0	26	54	48	1	55	48	47	51	47	47	42	34	42	38	40	37	40	56	56	56	56	55	55	55	55	55	55	55	55

Bijlage H - Cumulatie

L_{WT}: windturbines, L_{VL}: wegen, L_{RL}: spoor, L_{IL}: industrie. L*: wegverkeer-equivalent (zie rapport voor rekenregels). Zie bijlage F voor $L_{WT,nieuw}$.

Adres	Huidige geluidsbronnen				Wegverkeer-equivalent				Cumulatie huidig	MER-alternatieven ($L^*_{WT,nieuw}$)												Cumulatie inclusief nieuwe windturbines ($L_{CUM,nieuw}$)											
	L_{WT}	L_{VL}	L_{RL}	L_{IL}	L^*_{WT}	L^*_{VL}	L^*_{RL}	L^*_{IL}	L_{CUM}	M1	M2	M3	M4	M5	M6	M7	M8	M9	M10	M11	VKA	M1	M2	M3	M4	M5	M6	M7	M8	M9	M10	M11	VKA
Hoofdstraat 54 Zevenbergschen Hoek	28	52	50	0	26	52	46	1	53	48	48	52	47	47	41	35	42	38	39	37	42	54	54	56	54	54	53	53	53	53	53	53	53
Hoofdstraat 55 Zevenbergschen Hoek	28	53	52	0	26	53	48	1	54	48	47	51	47	47	42	34	42	38	40	37	41	55	55	56	55	55	55	55	55	55	55	55	55
Hoofdstraat 56 Zevenbergschen Hoek	28	52	50	0	26	52	46	1	53	48	48	52	47	47	41	35	42	38	39	38	42	54	54	56	54	54	53	53	53	53	53	53	53
Hoofdstraat 56a Zevenbergschen Hoek	28	54	52	0	26	54	48	1	55	48	48	52	47	47	41	35	42	38	39	38	42	56	56	57	55	55	55	55	55	55	55	55	55
Hoofdstraat 57 Zevenbergschen Hoek	28	54	50	0	26	54	46	1	54	48	47	51	47	47	42	34	42	38	40	37	41	55	55	56	55	55	55	54	55	54	55	54	55
Hoofdstraat 58 Zevenbergschen Hoek	28	54	52	0	26	54	48	1	55	48	48	52	47	47	41	35	42	38	39	38	42	56	56	57	55	55	55	55	55	55	55	55	55
Hoofdstraat 59 Zevenbergschen Hoek	28	53	51	0	26	53	47	1	54	48	47	51	47	47	42	34	42	38	40	37	41	55	55	56	55	55	55	54	55	55	55	55	55
Hoofdstraat 60 Zevenbergschen Hoek	28	51	49	0	26	51	45	1	52	48	48	52	47	47	41	35	42	38	39	38	43	54	54	55	53	53	53	52	53	52	53	52	53
Hoofdstraat 61 Zevenbergschen Hoek	28	54	52	0	26	54	48	1	55	48	47	51	47	47	42	34	42	38	40	37	41	56	56	57	56	56	55	55	55	55	55	55	55
Hoofdstraat 62 Zevenbergschen Hoek	28	56	51	0	26	56	47	1	56	48	48	52	47	47	41	35	42	38	39	38	43	57	57	58	57	57	56	56	56	56	56	56	56
Hoofdstraat 63 Zevenbergschen Hoek	28	58	48	0	26	58	44	1	58	48	47	51	47	47	42	34	42	38	40	37	41	58	58	59	58	58	58	58	58	58	58	58	58
Hoofdstraat 64 Zevenbergschen Hoek	28	48	42	0	26	48	38	1	49	48	48	52	47	47	41	36	43	38	39	38	43	52	52	54	51	51	49	49	50	49	49	49	50
Hoofdstraat 65 Zevenbergschen Hoek	28	48	41	0	26	48	38	1	48	48	47	51	47	47	42	34	42	38	40	37	41	51	51	53	51	50	49	48	49	48	49	48	49
Hoofdstraat 66 Zevenbergschen Hoek	28	47	41	0	26	47	37	1	48	48	48	52	47	47	41	36	43	38	39	38	43	51	51	54	50	50	49	48	49	48	48	48	49
Hoofdstraat 67 Zevenbergschen Hoek	28	47	41	0	26	47	38	1	48	48	48	51	47	47	42	35	42	38	40	38	41	51	51	53	51	50	49	48	49	48	48	48	49
Hoofdstraat 68 Zevenbergschen Hoek	28	48	41	0	26	48	37	1	49	48	48	53	47	47	41	36	43	38	39	38	43	52	51	54	51	51	49	49	50	49	49	49	50
Hoofdstraat 69 Zevenbergschen Hoek	28	48	41	0	26	48	37	1	48	48	48	51	47	47	42	35	42	38	40	38	42	51	51	53	51	51	49	49	49	49	49	49	49
Hoofdstraat 70 Zevenbergschen Hoek	28	48	40	0	26	48	37	1	49	48	48	53	47	47	41	36	43	38	39	38	43	52	51	54	51	51	49	49	50	49	49	49	50
Hoofdstraat 71 Zevenbergschen Hoek	28	48	40	0	26	48	37	1	48	48	48	52	47	47	41	35	42	38	40	38	42	51	51	53	51	51	49	49	49	49	49	49	49
Hoofdstraat 72 Zevenbergschen Hoek	28	49	40	0	26	49	37	1	49	48	48	53	47	47	41	36	43	38	39	38	43	52	52	54	51	51	49	49	50	49	49	49	50
Hoofdstraat 73 Zevenbergschen Hoek	28	47	40	0	26	47	36	1	48	48	48	52	47	47	41	35	42	38	40	38	42	51	51	53	50	50	49	48	49	48	48	48	49
Hoofdstraat 74 Zevenbergschen Hoek	28	47	40	0	26	47	36	1	48	48	48	53	47	47	41	36	43	38	39	38	43	51	51	54	50	50	49	48	49	48	48	48	49
Hoofdstraat 74a Zevenbergschen Hoek	28	47	40	0	26	47	36	1	48	48	48	53	47	47	41	36	43	38	39	38	43	51	51	54	50	50	48	48	49	48	48	48	49
Hoofdstraat 75 Zevenbergschen Hoek	28	47	40	0	26	47	36	1	47	48	48	52	47	47	41	35	42	38	40	38	42	51	51	53	50	50	48	48	49	48	48	48	49
Hoofdstraat 76 Zevenbergschen Hoek	28	47	40	0	26	47	36	1	48	48	48	53	47	47	41	36	43	38	39	38	43	51	51	54	50	50	48	48	49	48	48	48	49
Hoofdstraat 77 Zevenbergschen Hoek	28	47	39	0	26	47	36	1	48	48	48	52	47	47	41	36	42	38	40	38	42	51	51	53	50	50	49	48	49	48	48	48	49
Hoofdstraat 78 Zevenbergschen Hoek	28	48	41	0	26	48	38	1	48	49	48	53	47	47	41	36	43	38	39	38	44	51	51	54	51	51	49	48	49	49	49	49	49
Hoofdstraat 78a Zevenbergschen Hoek	28	47	40	0	26	47	36	1	47	48	48	53	47	47	41	36	43	38	39	38	44	51	51	54	50	50	48	48	49	48	48	48	49
Hoofdstraat 79 Zevenbergschen Hoek	28	47	40	0	26	47	37	1	47	48	48	52	47	47	41	36	43	38	40	38	43	51	51	53	50	50	48	47	48	48	48	48	48
Hoofdstraat 80 Zevenbergschen Hoek	28	47	39	0	26	47	36	1	47	49	48	53	47	47	41	36	43	38	39	38	44	51	51	54	50	50	48	48	49	48	48	48	49
Hoofdstraat 81 Zevenbergschen Hoek	28	46	40	0	26	46	36	1	46	48	48	52	47	47	41	36	43	38	40	38	43	50	50	53	50	50	48	47	48	47	47	47	48
Hoofdstraat 82 Zevenbergschen Hoek	28	47	39	0	26	47	36	1	48	49	48	53	47	47	41	36	43	38	39	38	44	51	51	54	50	50	48	48	49	48	48	48	49
Hoofdstraat 83 Zevenbergschen Hoek	28	51	41	0	26	51	37	1	51	48	48	52	47	47	41	36	43	38	40	38	43	53	53	55	52	52	51	51	51	51	51	51	51
Hoofdstraat 86 Zevenbergschen Hoek	28	50	41	0	25	50	38	1	51	49	49	53	47	47	41	36	43	38	39	38	44	53	53	55	52	52	51	51	51	51	51	51	52
Hoofdstraat 86a Zevenbergschen Hoek	28	51	41	0	25	51	38	1	51	49	49	53	47	47	41	36	43	38	39	38	44	53	53	55	53	53	52	52	52	52	52	52	52
Hoofdstraat 88 Zevenbergschen Hoek	28	50	42	0	25	50	38	1	50	49	49	53	47	47	41	36	43	38	39	38	44	53	53	55	52	52	51	51	51	51	51	51	51
Hoofdstraat 109 Zevenbergschen Hoek	28	51	41	0	26	51	38	1	51	48	48	52	47	47	41	36	43	38	40	38	43	53	53	55	53	53	52	52	52	52	52	52	52
Hoofdstraat 111 Zevenbergschen Hoek	28	49	41	0	26	49	37	1	50	48	48	52	47	47	41	36	43	38	40	38	43	52	52	54	52	52	50	50	51	50	50	50	51
Hoofdstraat 113 Zevenbergschen Hoek	28	51	42	0	26	51	39	1	51	48	48	52	47	47	41	36	43	38	40	38	43	53	53	55	53	53	52	51	52	52	52	52	52
Hoofdstraat 115 Zevenbergschen Hoek	28	51	42	0	26	51	39	1	51	48	48	52	47	47	41	36	43	38	40	38	44	53	53	55	52	52	51	51	52	51	51	51	52
Hoofdstraat 117 Zevenbergschen Hoek	28	50	42	0	26	50	38	1	50	48	48	52	47	47	41	36	43	38	40	38	44	53	52	55	52	52	51	51	51	51	51	51	51
Hoofdstraat 119 Zevenbergschen Hoek	28	51	42	0	26	51	39	1	51	48	48	52	47	47	41	36	43	39	40	38	44	53	53	55	53	53	52	51	52	52	52	52	52
Hoofdstraat 121 Zevenbergschen Hoek	28	63	64	0	26	63	59	1	65	48	48	52	47	47	41	36	43	39	40	38	44	65	65	65	65	65	65	65	65	65	65	65	65
Hoofdstraat 123 Zevenbergschen Hoek	28	56	51	0	26	56	47	1	57	48	48	53	47	47	41	36	43	39	40	38	44	57	57	58	57	57	57	57	57	57	57	57	57
Hooijdonkseweg 3A Breda	32	59	54	0	33	59	50	1	59	32	47	35	30	34	39	11	46	44	43	31	45	59	60	59	59	59	59	59	60	60	60	59	60
Hooijdonkseweg 3B Breda	32	58	54	0	32	58	50	1	58	32	46	34	30	34	39	11	45	44	43	31	45	58	59	58	58	58	58	58	59	59	59	58	59
Hooijdonkseweg 3C Breda	32	58	54	0	32	58	50	1	58	32	46	34	30	33	39	11	45	44	42	31	45	58	59	58	58	58	58	58	59	59	59	58	59
Hooijdonkseweg 3D Breda	33	58	52	0	35	58	48	1	58	33	50	37	31	35	41	11	48	47	44	32	49	58	59	58	58	58	58	58	59	59	59	58	59
Hooijdonkseweg 4 Breda	31	58	54	0	31	58	50	1	58	31	45	33	29	33	38	11	44	43	41	30	43	58	59	58	58	58	58	58	59	59	59	58	59
Hooijdonkseweg 5 Breda	37	56	53	0	41	56	49	1	57	37	57	44	35	38	44	11	55	53	49	35	56	57	60	57	57	57	57	57	59	58	57	57	59
Hooijdonkseweg 6 Breda	32	57	56	0	33	57	52	1	58	32	47	35	30	34	39	11	46	44	43	31	46	58	59	58	58	58	59	58	59	59	59	58	59
Hooijdonkseweg 8 Breda	35	53	53	0	38	53	49	1	54	36	54	41	33	37	42	11	52	50	47	34	53	55	57	55	55	55	55	54	56	56	55	55	57
Hooijdonkseweg 8A Breda	34	54	54	0	36	54	50	1	55	34	51	39	32	36	41	11	50	48	46	33	50	55	57	55	55	55	55	55	56	56	56	55	56
Hooijdonkseweg 10 Breda	37	53	54	0	40	53	50	1	55	37	57	44	35	38	44	12	55	53	49	36	55	55	59	55	55	55	55	55	58	57	56	55	58
Hooijdonkseweg 10A Breda	37	53	54	0	41	53	50	1	55	38	58	45	35	38	44	12	56	55	50	36	55	55	60	55	55	55	55	55	59	58	56	55	58
Houtakkerstraat 15 Breda	26	54	53	0	22	54	49	1	55	21	50	22	20	23	14	22	16	14	15	27	21	55	56	55	55	55	55	55	55	55	55	55	55
Houtakkerstraat 17 Breda	26	53	53	0	22	53	49	1	54	21	51	22	20	23	14	22	16	13	15	27	21	54	56	54	54	54	54	54	54	54	54	54	54
Houtakkerstraat 19A Breda	26	52	56	0	22	52	52	1	55	21	53	23	21	24	14	22	16	14	15	27	21	55	57	55	55	55	55	55	55	55	55	55	55
Houtakkerstraat 21 Breda	26	52	55	0	22	52	51	1	55	22	53	23	21	24	14	22	16	14	15	26	22	55	57	55	55	55	55	55	55	55	55	55	55
Houtakkerstraat 23 Breda	26	51	56	0	22	51	52	1	54	22	54	23	21	24	14	22	16	13	15	26	22	54	57	54	54	54	54	54	54	54	54	54	54
Houtakkerstraat 25 Breda	26	51	57	0	22	51	52	1	55	22	55	23	21	24	14	22	16	13	15	26	22	55	58	55	55	55	55	55	55	55	55	55	55
Irenestraat 1 Moerdijk	33	63	52	0	35	63	48	1	63	40	34	38	38	38	34	46	43	46	42	43	39	63	63	63	63	63	63	63	63	63	63	63	63
Irenestraat 2 Moerdijk	33	66	59	0	35	66	55	1	66	40	33	37	38	38	34	46	43	46	41	43	39	66	66	66	66	66	66	66	66	66	66	66	66
Irenestraat 3 Moerdijk	33	65	59	0	35	65	54	1	65	40	34	38	38	38	34	46	43	46	42	43	39	65	65	65	65	65	65	66	65	66	65	65	65
Irenestraat 4 Moerdijk	33	50	47	0	35	50	43	1	51	40	33	37	38	38	34	46	43	46	41	43	38	51	51	51	51	51	51	52	52	52	51	52	51

Bijlage H - Cumulatie

L_{WT}: windturbines, L_{VL}: wegen, L_{RL}: spoor, L_{IL}: industrie. L*: wegverkeer-equivalent (zie rapport voor rekenregels). Zie bijlage F voor $L_{WT,nieuw}$.

Adres	Huidige geluidsbronnen				Wegverkeer-equivalent				Cumulatie huidig	MER-alternatieven ($L^*_{WT,nieuw}$)												Cumulatie inclusief nieuwe windturbines ($L_{CUM,nieuw}$)											
	L_{WT}	L_{VL}	L_{RL}	L_{IL}	L^*_{WT}	L^*_{VL}	L^*_{RL}	L^*_{IL}	L_{CUM}	M1	M2	M3	M4	M5	M6	M7	M8	M9	M10	M11	VKA	M1	M2	M3	M4	M5	M6	M7	M8	M9	M10	M11	VKA
Irenestraat 5 Moerdijk	33	50	47	0	35	50	43	1	51	40	34	38	38	38	34	46	43	46	42	43	39	51	51	51	51	51	51	52	51	52	51	51	51
Irenestraat 6 Moerdijk	33	50	49	0	35	50	45	1	51	40	33	37	38	38	34	46	43	46	41	43	39	52	51	52	52	52	51	52	52	52	52	52	52
Irenestraat 7 Moerdijk	33	49	49	0	35	49	45	1	51	40	34	38	38	38	34	46	43	46	42	43	39	51	51	51	51	51	51	52	52	52	51	52	51
Irenestraat 8 Moerdijk	33	51	49	0	35	51	46	1	52	40	33	37	38	38	34	45	43	46	41	43	38	53	52	52	52	52	52	53	53	53	53	53	52
Irenestraat 9 Moerdijk	33	50	50	0	35	50	46	1	52	40	34	37	38	38	34	46	43	46	42	43	39	52	52	52	52	52	52	53	52	53	52	52	52
Irenestraat 10 Moerdijk	33	50	49	0	35	50	45	1	52	40	33	37	38	38	34	46	43	46	41	43	38	52	52	52	52	52	52	53	52	53	52	52	52
Irenestraat 11 Moerdijk	33	50	48	0	35	50	44	1	51	40	34	37	38	38	34	46	43	46	42	43	39	52	51	51	51	51	51	52	52	52	52	52	51
Irenestraat 12 Moerdijk	33	50	49	0	35	50	45	1	51	40	33	37	38	38	34	45	43	45	41	42	38	51	51	51	51	51	51	52	52	52	52	52	51
Irenestraat 13 Moerdijk	33	51	49	0	35	51	45	1	52	40	34	37	38	38	34	46	43	46	42	43	39	52	52	52	52	52	52	53	52	53	52	52	52
Irenestraat 15 Moerdijk	33	51	50	0	34	51	46	1	52	40	34	37	38	38	34	46	43	46	41	43	39	52	52	52	52	52	52	53	53	53	53	53	52
Irenestraat 22 Moerdijk	33	69	64	0	34	69	59	1	70	40	33	37	38	38	34	45	43	45	41	42	38	70	70	70	70	70	70	70	70	70	70	70	70
Irenestraat 24 Moerdijk	33	66	58	0	34	66	54	1	66	40	33	37	38	38	34	46	43	46	41	43	39	66	66	66	66	66	66	66	66	66	66	66	66
Irenestraat 26 Moerdijk	33	67	58	0	34	67	54	1	67	40	34	37	38	38	34	46	43	46	41	43	39	67	67	67	67	67	67	67	67	67	67	67	67
Irenestraat 28 Moerdijk	33	62	59	0	34	62	55	1	62	40	34	38	38	39	34	46	43	46	42	43	39	63	63	63	63	63	63	63	63	63	63	63	63
Jagerpad 15 Breda	26	60	57	0	22	60	53	1	61	17	23	16	15	19	17	13	23	19	22	46	18	61	61	61	61	61	61	61	61	61	61	61	61
Jagerpad 23 Breda	26	60	57	0	22	60	53	1	61	17	22	16	15	19	17	13	23	19	22	45	17	61	61	61	61	61	61	61	61	61	61	61	61
Jagerpad 29 Breda	26	59	55	0	22	59	51	1	60	17	22	16	15	19	17	13	22	19	21	44	17	60	60	60	60	60	60	60	60	60	60	60	60
Jan Willem Frisostraat 1 Moerdijk	33	57	54	0	34	57	49	1	58	44	37	41	42	42	37	50	47	50	46	47	42	58	58	58	58	58	58	59	58	59	58	58	58
Jan Willem Frisostraat 3 Moerdijk	33	56	53	0	34	56	49	1	57	44	36	41	42	42	37	50	47	50	46	47	42	57	57	57	57	57	57	58	58	58	57	58	57
Jan Willem Frisostraat 5 Moerdijk	33	47	47	0	34	47	44	1	48	44	36	41	42	42	37	50	47	50	45	47	42	50	49	49	49	49	49	52	51	52	50	51	49
Jan Willem Frisostraat 7 Moerdijk	33	47	47	0	34	47	43	1	48	44	36	41	42	41	37	50	47	50	45	47	42	50	49	49	49	49	49	52	51	52	50	51	49
Jan Willem Frisostraat 9 Moerdijk	33	53	54	0	34	53	50	1	55	43	36	41	41	41	37	50	47	49	45	47	42	55	55	55	55	55	55	56	55	56	55	55	55
Jan Willem Frisostraat 11 Moerdijk	33	54	54	0	34	54	50	1	55	43	36	40	41	41	37	50	47	49	45	47	42	55	55	55	55	55	55	56	56	56	56	56	55
Jan Willem Frisostraat 13 Moerdijk	33	54	71	0	34	54	66	1	66	43	36	40	41	41	37	50	47	49	45	47	42	66	66	66	66	66	66	66	66	66	66	66	66
Johan Willem Frisostraat 2 Moerdijk	33	54	61	0	34	54	56	1	58	42	35	39	40	39	35	48	45	48	43	45	40	58	58	58	58	58	58	59	58	58	58	58	58
Johan Willem Frisostraat 4 Moerdijk	33	53	64	0	34	53	60	1	61	41	34	38	39	39	35	47	44	47	43	44	39	61	61	61	61	61	61	61	61	61	61	61	61
Julianastraat 1 Moerdijk	34	55	64	0	36	55	59	1	61	40	33	37	38	38	34	45	42	46	41	42	38	61	61	61	61	61	61	61	61	61	61	61	61
Julianastraat 1a Moerdijk	34	50	41	0	36	50	37	1	50	40	33	37	38	38	34	45	42	46	41	42	38	51	50	51	51	51	51	52	51	52	51	51	51
Julianastraat 1b Moerdijk	34	50	41	0	36	50	37	1	51	40	33	37	38	38	34	45	42	46	41	42	38	51	51	51	51	51	51	52	51	52	51	51	51
Julianastraat 3 Moerdijk	34	50	41	0	36	50	37	1	51	40	33	37	38	38	34	45	42	46	41	42	38	51	51	51	51	51	51	52	51	52	51	51	51
Julianastraat 3a Moerdijk	34	57	50	0	36	57	46	1	57	40	33	37	38	38	34	45	42	46	41	42	38	57	57	57	57	57	57	57	57	57	57	57	57
Julianastraat 49 Moerdijk	33	58	50	0	34	58	46	1	58	40	33	37	38	38	34	45	43	45	41	42	38	58	58	58	58	58	58	58	58	58	58	58	58
Julianastraat 51 Moerdijk	33	58	39	0	34	58	36	1	58	40	33	37	38	38	34	46	43	46	41	43	39	58	58	58	58	58	58	58	58	58	58	58	58
Julianastraat 53 Moerdijk	33	65	41	0	34	65	38	1	65	40	33	37	38	38	34	46	43	46	41	43	39	65	65	65	65	65	65	65	65	65	65	65	65
Julianastraat 55 Moerdijk	33	62	41	0	34	62	38	1	62	40	34	38	38	39	34	46	43	46	42	43	39	62	62	62	62	62	62	62	62	62	62	62	62
Kafmolen 1 Zevenbergschen Hoek	29	51	42	0	27	51	39	1	51	49	48	50	51	51	46	29	41	40	42	39	36	53	53	54	54	54	53	51	52	52	52	52	52
Kafmolen 2 Zevenbergschen Hoek	29	51	42	0	27	51	38	1	51	49	48	50	51	51	46	29	41	41	42	39	37	53	53	54	54	54	53	51	52	52	52	52	52
Kafmolen 3 Zevenbergschen Hoek	29	51	42	0	27	51	39	1	51	49	49	51	52	52	47	29	42	41	42	39	37	54	53	54	55	55	53	51	52	52	52	52	52
Kafmolen 4 Zevenbergschen Hoek	29	52	42	0	27	52	39	1	52	50	49	51	52	52	47	29	42	41	42	39	37	54	54	54	55	55	53	52	52	52	52	52	52
Kafmolen 5 Zevenbergschen Hoek	29	51	42	0	27	51	38	1	51	50	49	51	52	52	47	29	42	41	42	39	37	54	53	54	55	55	53	51	52	52	52	52	51
Kafmolen 6 Zevenbergschen Hoek	29	52	42	0	27	52	39	1	52	50	49	51	52	52	47	29	42	41	42	39	37	54	54	55	55	55	53	52	52	52	52	52	52
Kafmolen 7 Zevenbergschen Hoek	29	51	43	0	27	51	39	1	52	50	50	51	53	52	47	29	42	41	43	39	37	54	54	54	55	55	53	52	52	52	52	52	52
Kafmolen 8 Zevenbergschen Hoek	29	52	42	0	27	52	39	1	52	50	50	52	53	53	47	29	42	41	43	39	37	54	54	55	55	55	53	52	52	52	52	52	52
Kafmolen 9 Zevenbergschen Hoek	29	52	43	0	27	52	39	1	52	50	50	52	53	53	47	28	42	41	42	39	36	54	54	55	55	55	53	52	52	52	53	52	52
Kafmolen 10 Zevenbergschen Hoek	29	52	42	0	27	52	39	1	52	51	50	52	53	53	47	28	41	41	42	39	36	55	54	55	56	55	54	52	53	53	53	52	52
Kafmolen 11 Zevenbergschen Hoek	29	52	42	0	27	52	38	1	52	50	50	52	52	52	47	28	41	40	42	39	36	54	54	55	55	55	53	52	53	53	53	52	52
Kafmolen 12 Zevenbergschen Hoek	29	52	42	0	27	52	38	1	52	50	49	51	52	52	47	28	41	40	42	39	36	54	54	55	55	55	53	52	53	52	53	52	52
Kafmolen 13 Zevenbergschen Hoek	29	52	43	0	27	52	39	1	53	50	49	51	52	52	47	28	41	40	42	39	36	54	54	55	55	55	54	53	53	53	53	53	53
Kafmolen 14 Zevenbergschen Hoek	29	52	42	0	27	52	38	1	52	50	49	51	51	52	47	28	41	40	42	38	36	54	54	55	55	55	53	52	53	53	53	53	53
Kafmolen 15 Zevenbergschen Hoek	29	48	45	0	27	48	41	1	49	49	48	50	51	51	46	28	41	40	42	38	36	52	52	53	53	53	51	49	49	49	49	49	49
Kerkpad 1 Zevenbergschen Hoek	28	47	44	0	26	47	40	1	48	47	47	50	48	47	43	33	41	38	40	37	39	51	51	52	51	51	49	48	49	48	49	48	49
Kerkpad 3 Zevenbergschen Hoek	28	48	45	0	26	48	41	1	48	47	47	50	48	47	43	33	41	38	40	37	39	51	51	52	51	51	50	49	49	49	49	49	49
Kerkplein 2 Zevenbergschen Hoek	28	48	45	0	26	48	42	1	49	48	47	50	49	48	44	32	41	38	40	37	39	51	51	52	52	51	50	49	49	49	49	49	49
Kerzelseweg 3 Galder	41	47	45	0	47	47	41	1	51	45	45	45	45	48	45	50	25	25	25	33	45	52	52	52	52	53	52	54	51	51	51	51	52
Kerzelseweg 5 Galder	41	47	46	0	48	47	42	1	51	46	46	45	46	48	45	51	25	25	25	33	46	52	52	52	52	53	52	54	51	51	51	51	52
Kerzelseweg 6a Galder	39	49	48	0	44	49	44	1	51	43	43	42	42	45	42	47	24	24	24	33	41	52	52	52	52	52	51	52	51	51	51	51	51
Kerzelseweg 7 Galder	41	48	46	0	48	48	42	1	52	46	47	46	46	48	46	52	25	25	25	32	48	53	53	53	53	53	53	55	52	52	52	52	53
Kerzelseweg 8 Galder	43	49	47	0	51	49	44	1	54	50	50	50	50	52	50	56	27	27	27	34	49	55	55	55	55	56	55	58	54	54	54	54	55
Kettingdreef 1 Prinsenbeek	37	51	41	0	41	51	38	1	51	39	51	41	39	44	50	12	54	52	53	38	49	52	54	52	52	52	54	51	56	55	55	52	53
Kettingdreef 2 Prinsenbeek	38	52	41	0	42	52	38	1	52	41	52	42	40	46	51	11	56	53	54	38	50	53	55	53	53	53	55	52	57	56	56	52	54
Kettingdreef 3 Prinsenbeek	34	55	39	0	36	55	36	1	56	38	47	38	38	43	48	11	52	49	51	36	45	56	56	56	56	56	56	56	57	56	57	56	56
Kettingdreef 4 Prinsenbeek	35	55	40	0	38	55	37	1	55	40	48	40	40	46	51	11	55	51	54	38	47	55	56	55	55	56	56	55	58	57	57	55	56
Kettingdreef 5 Prinsenbeek	32	54	37	0	33	54	34	1	54	34	40	32	34	39	44	11	48	45	47	34	40	54	54	54	54	54	54	54	55	54	55	54	54
Kettingdreef 5A Prinsenbeek	32	55	39	0	33	55	36	1	55	34	41	33	34	39	44	11	48	45	47	34	39	55	55	55	55	55	55	56	55	55	55	55	55
Kettingdreef 6 Prinsenbeek	34	52	43	0	35	52	39	1	52	37	46	37	38	43	48	11	52	49	51	36	44	52	53	52	52	52	53	52	55	54	54	52	53

Bijlage H - Cumulatie

L_{WT}: windturbines, L_{VL}: wegen, L_{RL}: spoor, L_{IL}: industrie. L*: wegverkeer-equivalent (zie rapport voor rekenregels). Zie bijlage F voor $L_{WT,nieuw}$.

Adres	Huidige geluidsbronnen				Wegverkeer-equivalent				Cumulatie huidig	MER-alternatieven ($L^*_{WT,nieuw}$)												Cumulatie inclusief nieuwe windturbines ($L_{CUM,nieuw}$)											
	L_{WT}	L_{VL}	L_{RL}	L_{IL}	L^*_{WT}	L^*_{VL}	L^*_{RL}	L^*_{IL}	L_{CUM}	M1	M2	M3	M4	M5	M6	M7	M8	M9	M10	M11	VKA	M1	M2	M3	M4	M5	M6	M7	M8	M9	M10	M11	VKA
Kettingdreef 8 Prinsenbeek	32	54	42	0	33	54	39	1	54	35	41	34	35	41	46	11	49	46	48	34	41	54	54	54	54	54	55	54	55	55	55	54	54
Kettingdreef 10 Prinsenbeek	32	54	43	0	33	54	39	1	54	35	40	33	34	40	45	11	49	45	47	34	40	54	54	54	54	54	54	54	55	54	55	54	54
Klaverpolderseweg 1 Moerdijk	31	59	39	0	31	59	35	1	59	50	42	47	49	48	44	60	55	58	54	54	49	59	59	59	59	59	59	62	60	61	60	60	59
Klaverpolderseweg 1a Moerdijk	31	45	42	0	31	45	38	1	46	50	42	47	48	48	44	59	54	58	53	54	49	51	47	50	50	50	48	60	55	58	54	54	50
Klaverpolderseweg 2 Moerdijk	31	45	42	0	31	45	39	1	46	53	45	51	50	51	46	60	56	63	58	57	50	54	48	52	52	52	49	60	56	63	58	57	52
Klaverpolderseweg 3 Moerdijk	34	45	42	0	36	45	39	1	47	47	38	42	43	42	40	49	43	53	48	48	43	50	47	48	48	48	47	51	48	54	50	50	48
Klaverpolderseweg 4 Moerdijk	32	45	42	0	33	45	38	1	46	52	43	48	48	47	44	55	49	61	54	54	48	53	48	50	50	50	48	56	51	61	55	54	50
Klaverpolderseweg 6 Moerdijk	33	46	43	0	34	46	40	1	47	51	42	47	47	46	44	54	48	59	53	53	47	53	48	50	50	50	49	55	50	60	54	54	50
Klaverstraat 1 Moerdijk	34	57	42	0	35	57	39	1	57	44	36	41	41	41	37	49	46	50	45	47	41	57	57	57	57	57	57	58	57	58	57	57	57
Klaverstraat 2 Moerdijk	34	52	41	0	36	52	37	1	53	44	36	41	41	41	37	49	46	50	46	47	42	53	53	53	53	53	53	54	53	55	53	54	53
Klaverstraat 3 Moerdijk	34	53	44	0	35	53	41	1	53	44	36	41	41	41	37	49	46	50	45	47	42	53	53	53	53	53	53	55	54	55	54	54	53
Klaverstraat 4 Moerdijk	34	53	44	0	35	53	41	1	53	44	36	41	41	41	37	49	46	50	46	47	42	54	54	54	54	54	54	55	54	55	54	54	54
Klaverstraat 5 Moerdijk	34	53	44	0	35	53	41	1	53	44	36	41	41	41	37	49	46	50	45	47	42	54	54	54	54	54	54	55	54	55	54	54	54
Klaverstraat 6 Moerdijk	34	51	42	0	35	51	39	1	52	44	36	41	41	41	37	50	46	50	46	47	42	52	52	52	52	52	52	54	53	54	53	53	52
Klaverstraat 7 Moerdijk	34	53	42	0	35	53	39	1	53	44	36	41	41	41	37	50	46	50	45	47	42	53	53	53	53	53	53	55	54	55	54	54	53
Klaverstraat 8 Moerdijk	34	55	45	0	35	55	41	1	55	44	36	41	41	41	37	50	46	50	46	47	42	55	55	55	55	55	55	56	55	56	55	55	55
Klaverstraat 9 Moerdijk	34	47	46	0	35	47	43	1	48	44	36	41	41	41	37	50	46	50	46	47	42	50	49	49	49	49	49	52	50	52	50	51	49
Klaverstraat 10 Moerdijk	34	49	49	0	35	49	45	1	51	44	36	41	41	41	38	50	46	50	46	47	42	51	51	51	51	51	51	53	52	53	52	52	51
Klaverstraat 11 Moerdijk	34	50	51	0	35	50	47	1	52	44	36	41	41	41	37	50	46	50	46	47	42	53	52	52	52	52	52	54	53	54	53	53	52
Klaverstraat 12 Moerdijk	34	53	53	0	35	53	49	1	54	44	36	41	41	41	38	50	46	50	46	47	42	55	54	55	55	55	54	56	55	56	55	55	55
Klaverstraat 13 Moerdijk	34	55	55	0	35	55	51	1	57	44	36	41	41	41	38	50	46	50	46	47	42	57	57	57	57	57	57	57	57	58	57	57	57
Klaverstraat 14 Moerdijk	34	58	59	0	35	58	54	1	60	44	36	41	42	41	38	50	46	50	46	47	42	60	60	60	60	60	60	60	60	60	60	60	60
Klaverstraat 15 Moerdijk	33	60	58	0	35	60	54	1	61	44	36	41	41	41	38	50	46	50	46	47	42	61	61	61	61	61	61	61	61	62	61	61	61
Klaverstraat 16 Moerdijk	34	59	57	0	35	59	52	1	59	44	37	41	42	41	38	50	46	50	46	47	42	60	60	60	60	60	60	60	60	60	60	60	60
Klaverstraat 17 Moerdijk	33	56	54	0	35	56	50	1	57	44	36	41	41	41	38	50	46	50	46	47	42	57	57	57	57	57	57	58	58	58	58	58	57
Klaverstraat 18 Moerdijk	34	55	53	0	35	55	49	1	56	44	37	41	42	41	38	50	46	51	46	47	42	56	56	56	56	56	56	57	56	57	56	56	56
Klaverstraat 19 Moerdijk	33	49	54	0	35	49	50	1	52	44	36	41	41	41	38	50	46	50	46	47	42	53	53	53	53	53	53	54	53	54	53	54	53
Klaverstraat 20 Moerdijk	34	45	53	0	35	45	49	1	51	44	37	41	42	41	38	50	46	51	46	47	42	52	51	51	51	51	51	53	52	54	52	52	51
Klaverstraat 21 Moerdijk	33	50	57	0	35	50	53	1	55	44	36	41	41	41	38	50	46	50	46	47	42	55	55	55	55	55	55	56	55	56	55	55	55
Klaverstraat 22 Moerdijk	33	49	55	0	35	49	51	1	53	44	37	41	42	41	38	50	46	51	46	47	42	54	53	54	54	53	53	55	54	55	54	54	54
Klaverstraat 24 Moerdijk	33	51	56	0	35	51	52	1	55	44	37	41	42	41	38	50	46	51	46	47	42	55	55	55	55	55	55	56	55	56	55	55	55
Klaverstraat 26 Moerdijk	33	51	58	0	35	51	54	1	56	44	36	41	41	41	38	50	46	51	46	47	42	56	56	56	56	56	56	57	56	57	56	56	56
Klein Oekelsestraat 1 Rijsbergen	35	45	49	0	37	45	45	1	48	35	44	35	35	44	36	47	30	30	30	33	37	48	50	48	48	50	48	51	48	48	48	48	49
Klein Oekelsestraat 2 Rijsbergen	35	48	53	0	37	48	49	1	52	36	45	35	35	43	37	48	32	32	32	34	38	52	53	52	52	52	52	53	52	52	52	52	52
Klein Oekelsestraat 3 Rijsbergen	35	50	59	0	38	50	55	1	56	36	45	35	36	44	37	48	32	31	32	34	38	56	57	56	56	57	56	57	56	56	56	56	56
Klein Oekelsestraat 4 Rijsbergen	35	52	57	0	37	52	53	1	55	36	46	36	36	42	37	47	32	32	32	34	38	55	56	55	55	55	55	56	55	55	55	55	55
Klein Oekelsestraat 5 Rijsbergen	35	52	60	0	37	52	56	1	58	36	45	35	35	43	37	48	32	32	32	34	38	58	58	58	58	58	58	58	58	58	58	58	58
Klein Oekelsestraat 7 Rijsbergen	35	50	56	0	38	50	52	1	54	36	46	36	36	42	38	48	33	33	33	34	39	54	55	54	54	54	54	55	54	54	54	54	54
Klein Oekelsestraat 7a Rijsbergen	35	50	55	0	37	50	51	1	53	36	46	36	36	42	37	48	32	32	32	34	38	53	54	53	53	54	53	54	53	53	53	53	53
Klein Oekelsestraat 9 Rijsbergen	35	50	56	0	38	50	52	1	54	36	47	36	36	42	38	48	33	33	33	34	39	54	55	54	54	55	54	55	54	54	54	54	54
Kloosterlaan 1 Langeweg	32	55	63	0	33	55	58	1	60	47	45	47	45	48	52	18	50	47	50	45	40	60	60	60	60	60	60	60	60	60	60	60	60
Kloosterlaan 2 Langeweg	32	51	62	0	33	51	57	1	58	46	44	47	45	48	51	18	50	47	50	45	40	59	58	59	58	59	59	58	59	59	59	58	58
Kloosterlaan 3 Langeweg	32	53	65	0	33	53	60	1	61	47	45	47	45	48	51	18	50	47	50	45	40	61	61	61	61	61	61	61	61	61	61	61	61
Kloosterlaan 4 Langeweg	32	52	47	0	33	52	43	1	53	46	44	46	44	47	51	18	50	46	50	45	40	54	53	54	53	54	55	53	55	54	55	54	53
Kloosterlaan 5 Langeweg	32	54	48	0	33	54	44	1	55	47	45	47	45	48	51	18	50	47	50	45	42	55	55	55	55	55	56	55	56	55	56	55	55
Kloosterlaan 5a Langeweg	32	53	47	0	33	53	44	1	54	47	45	47	45	48	51	18	50	47	50	45	40	54	54	54	54	55	56	54	55	54	55	54	54
Kloosterlaan 6 Langeweg	32	58	49	0	33	58	45	1	58	46	44	46	44	47	51	18	50	46	50	45	40	58	58	58	58	58	59	58	59	58	59	58	58
Kloosterlaan 6b Langeweg	32	56	47	0	32	56	44	1	56	46	44	46	44	47	50	18	49	46	49	44	40	56	56	56	56	57	57	56	57	56	57	56	56
Kloosterlaan 6c Langeweg	32	50	46	0	33	50	43	1	51	46	43	46	44	47	50	19	50	46	49	44	40	52	52	52	52	52	54	51	53	52	53	52	51
Kloosterlaan 7 Langeweg	32	52	47	0	33	52	43	1	53	47	45	47	45	48	52	18	51	47	51	46	41	54	53	54	53	54	55	53	55	54	55	54	53
Kloosterlaan 9 Langeweg	32	51	47	0	33	51	44	1	52	47	45	47	45	48	52	19	51	47	51	46	41	53	53	53	53	53	55	52	54	53	54	53	52
Kloosterlaan 10 Langeweg	32	51	47	0	33	51	43	1	52	46	44	47	45	48	51	18	50	47	50	45	40	53	53	53	53	53	55	52	54	53	54	53	52
Kloosterlaan 11 Langeweg	32	50	46	0	33	50	43	1	51	47	45	47	45	48	52	19	51	48	51	46	41	52	52	52	52	53	54	51	54	53	54	52	51
Kloosterlaan 13 Langeweg	32	52	47	0	33	52	43	1	52	47	45	47	45	49	52	19	51	48	51	46	41	53	53	53	53	54	55	52	55	54	55	53	53
Kloosterlaan 14 Langeweg	33	51	47	0	34	51	43	1	52	46	44	46	45	48	51	19	51	47	51	46	41	53	52	53	52	53	54	52	54	53	54	53	52
Kloosterlaan 15 Langeweg	32	51	47	0	33	51	43	1	51	47	45	47	45	49	52	19	51	48	51	46	41	53	52	53	52	53	55	51	54	53	54	52	52
Kloosterlaan 16 Langeweg	33	52	48	0	34	52	44	1	52	46	44	46	45	48	51	19	51	47	51	46	41	53	53	53	53	54	55	52	55	53	55	53	53
Kloosterlaan 17 Langeweg	32	50	46	0	33	50	42	1	51	47	45	47	45	49	52	19	51	48	51	46	41	52	52	52	52	53	54	51	54	53	54	52	51
Kloosterlaan 18 Langeweg	33	50	47	0	34	50	43	1	51	47	44	46	45	48	51	19	51	47	51	46	41	52	52	52	52	53	54	51	54	53	54	52	52
Kloosterlaan 19 Langeweg	32	50	47	0	33	50	43	1	50	47	45	47	46	49	52	19	51	48	51	46	41	52	52	52	52	53	54	51	54	52	54	52	51
Kloosterlaan 20 Langeweg	32	50	46	0	33	50	43	1	51	47	44	46	45	48	51	19	51	47	51	46	41	52	52	52	52	53	54	51	54	53	54	52	51
Kloosterlaan 21 Langeweg	32	50	47	0	33	50	43	1	51	47	45	48	46	49	52	19	51	48	51	46	41	52	52	52	52	53	55	51	54	53	54	52	51
Kloosterlaan 23 Langeweg	32	50	47	0	33	50	43	1	51	47	45	48	46	49	52	19	51	48	51	46	41	53	52	53	52	53	55	51	54	53	54	52	51
Kloosterlaan 24 Langeweg	33	63	46	0	34	63	42	1	63	47	45	47	45	48	52	19	51	48	51	46	41	63	63	63	63	63	63	63	63	63	63	63	63
Kloosterlaan 24 Langeweg	33	63	46	0	34	63	42	1	63	47	45	47	45	48	52	19	51	48	51	46	41	63	63	63	63	63	63	63	63	63	63	63	63

Bijlage H - Cumulatie

L_{WT}: windturbines, L_{VL}: wegen, L_{RL}: spoor, L_{IL}: industrie. L*: wegverkeer-equivalent (zie rapport voor rekenregels). Zie bijlage F voor $L_{WT,nieuw}$.

Adres	Huidige geluidsbronnen				Wegverkeer-equivalent				Cumulatie huidig	MER-alternatieven ($L^*_{WT,nieuw}$)												Cumulatie inclusief nieuwe windturbines ($L_{CUM,nieuw}$)										
	L_{WT}	L_{VL}	L_{RL}	L_{IL}	L^*_{WT}	L^*_{VL}	L^*_{RL}	L^*_{IL}	L_{CUM}	M1	M2	M3	M4	M5	M6	M7	M8	M9	M10	M11	VKA	M1	M2	M3	M4	M5	M6	M7	M8	M9	M10	M11	VKA
Kloosterlaan 25 Langeweg	32	55	46	0	33	55	42	1	55	47	45	48	46	49	52	19	51	48	51	46	41	56	55	56	55	56	57	55	56	56	56	55	55
Kloosterlaan 26 Langeweg	32	54	44	0	33	54	40	1	54	47	45	47	46	49	52	19	51	48	51	46	41	55	54	55	54	55	56	54	56	55	56	54	54
Kloosterlaan 27 Langeweg	32	62	46	0	33	62	42	1	62	47	45	48	46	49	52	19	51	48	51	46	41	62	62	62	62	62	63	62	63	62	63	62	62
Kloosterlaan 28 Langeweg	32	64	51	0	33	64	47	1	64	47	45	47	46	49	52	19	52	48	51	46	42	64	64	64	64	64	64	64	64	64	64	64	64
Kloosterlaan 29 Langeweg	32	56	53	0	33	56	49	1	56	48	46	48	46	49	53	19	51	48	51	46	41	57	57	57	57	57	58	56	58	57	58	57	57
Kloosterlaan 30 Langeweg	32	63	46	0	33	63	43	1	63	47	45	47	46	49	52	19	52	48	51	46	42	63	63	63	63	63	63	63	63	63	63	63	63
Kloosterlaan 30a Langeweg	33	65	46	0	34	65	43	1	65	47	45	46	45	48	52	18	52	48	52	47	42	65	65	65	65	65	65	65	65	65	65	65	65
Kloosterlaan 31 Langeweg	32	63	46	0	33	63	42	1	63	48	45	48	46	49	53	19	51	48	51	46	41	63	63	63	63	63	63	63	63	63	63	63	63
Kloosterlaan 32 Langeweg	33	64	47	0	34	64	43	1	64	47	44	46	45	48	52	18	52	48	52	47	42	64	64	64	64	64	64	64	64	64	64	64	64
Kloosterlaan 33 Langeweg	32	64	46	0	33	64	43	1	64	48	45	48	46	49	53	19	51	48	51	46	41	64	64	64	64	64	64	64	64	64	64	64	64
Kloosterlaan 34 Langeweg	33	64	46	0	34	64	42	1	64	47	44	46	45	48	52	18	52	48	52	47	42	64	64	64	64	64	64	64	64	64	64	64	64
Kloosterlaan 35 Langeweg	32	64	47	0	33	64	43	1	64	47	45	48	46	49	52	19	51	48	51	46	41	64	64	64	64	64	64	64	64	64	64	64	64
Kloosterlaan 36 Langeweg	33	65	46	0	34	65	42	1	65	47	44	46	45	48	52	18	52	48	52	47	42	65	65	65	65	65	65	65	65	65	65	65	65
Kloosterlaan 37 Langeweg	32	65	47	0	33	65	43	1	65	47	45	47	46	49	52	19	52	48	51	46	41	65	65	65	65	65	65	65	65	65	65	65	65
Kloosterlaan 38 Langeweg	33	65	47	0	34	65	43	1	65	47	44	46	45	48	52	18	52	48	52	46	42	65	65	65	65	65	65	65	65	65	65	65	65
Kloosterlaan 39 Langeweg	32	65	47	0	33	65	43	1	65	47	45	47	46	49	52	19	52	48	51	46	41	65	65	65	65	65	65	65	65	65	65	65	65
Kloosterlaan 41 Langeweg	32	65	46	0	33	65	42	1	65	47	45	47	46	49	52	19	52	48	51	46	42	65	65	65	65	65	65	65	65	65	65	65	65
Kloosterlaan 43 Langeweg	32	65	47	0	33	65	43	1	65	47	45	47	46	49	52	19	52	48	51	46	42	65	65	65	65	65	65	65	65	65	65	65	65
Kloosterlaan 45 Langeweg	32	65	47	0	33	65	44	1	65	47	45	47	46	49	52	19	52	48	51	46	42	65	65	65	65	65	65	65	65	65	65	65	65
Kloosterlaan 47 Langeweg	32	56	48	0	33	56	44	1	57	47	45	47	46	49	52	19	52	48	52	46	42	57	57	57	57	57	58	57	58	57	58	57	57
Kloosterlaan 49 Langeweg	33	53	47	0	34	53	43	1	53	47	45	47	45	49	52	19	52	48	52	46	42	54	54	54	54	54	56	53	56	54	55	54	53
Kloosterlaan 51 Langeweg	33	52	48	0	34	52	44	1	53	47	45	47	45	49	52	18	52	48	52	46	40	54	53	54	53	54	55	53	55	54	55	54	53
Kloosterlaan 53 Langeweg	33	47	52	0	34	47	48	1	51	47	45	47	45	48	52	18	52	48	52	46	42	52	52	52	52	53	54	51	54	53	54	52	51
Kloosterstraat 2 Moerdijk	34	63	46	0	36	63	43	1	63	42	35	39	40	40	36	48	44	48	44	45	40	63	63	63	63	63	63	63	63	63	63	63	63
Kloosterstraat 4 Moerdijk	34	47	53	0	36	47	49	1	51	42	35	39	40	40	36	47	44	48	43	45	40	52	52	52	52	52	52	53	52	53	52	52	52
Kloosterstraat 6 Moerdijk	34	60	46	0	36	60	43	1	61	42	35	39	40	40	36	47	44	48	43	45	40	61	61	61	61	61	61	61	61	61	61	61	61
Kloosterstraat 8 Moerdijk	34	58	46	0	36	58	43	1	58	42	35	39	40	39	36	47	44	48	43	45	40	58	58	58	58	58	58	59	58	59	58	58	58
Kloosterstraat 10 Moerdijk	34	53	47	0	36	53	43	1	54	42	35	39	39	39	35	47	44	48	43	44	40	54	54	54	54	54	54	55	54	55	54	54	54
Kloosterstraat 12 Moerdijk	34	47	48	0	36	47	44	1	49	42	35	39	39	39	35	47	44	48	43	44	40	50	49	50	50	50	49	51	50	51	50	50	50
Kluisstraat 1 Breda	35	47	52	0	38	47	48	1	51	36	54	40	34	37	43	11	51	49	47	34	54	51	56	51	51	51	51	51	54	53	52	51	56
Kluisstraat 1A Breda	36	48	54	0	39	48	50	1	52	36	55	41	34	38	44	11	52	50	48	34	54	52	57	52	52	52	53	52	55	54	54	52	56
Kluisstraat 2 Breda	35	47	54	0	38	47	50	1	52	36	54	40	34	38	44	11	51	49	48	34	53	52	56	52	52	52	53	52	54	54	53	52	56
Kluisstraat 3 Breda	35	46	54	0	37	46	50	1	51	35	52	39	33	36	42	11	50	49	46	33	52	52	55	52	52	52	52	51	54	53	53	52	55
Koning Haakonstraat 1 Moerdijk	34	48	45	0	36	48	42	1	49	43	36	40	41	41	37	49	45	50	45	46	41	50	49	50	50	50	50	52	51	52	51	51	50
Koning Haakonstraat 2 Moerdijk	34	48	45	0	36	48	41	1	49	43	35	40	40	40	36	48	44	49	44	45	41	50	49	50	50	50	49	52	50	52	50	51	50
Koning Haakonstraat 2c Moerdijk	34	46	44	0	36	46	40	1	47	43	35	40	40	40	37	48	45	49	45	46	41	49	47	48	48	48	47	51	49	51	49	50	48
Koning Haakonstraat 3 Moerdijk	34	47	44	0	36	47	40	1	48	44	36	41	41	41	37	49	45	50	45	46	41	50	49	49	49	49	49	52	50	52	50	50	49
Koning Haakonstraat 4 Moerdijk	34	49	46	0	36	49	42	1	50	43	36	40	41	40	37	49	45	49	45	46	41	51	50	51	51	51	50	53	51	53	51	52	51
Koning Haakonstraat 5 Moerdijk	34	55	45	0	36	55	41	1	55	44	36	41	41	41	37	49	45	50	45	46	41	55	55	55	55	55	55	56	55	56	55	55	55
Koning Haakonstraat 6 Moerdijk	34	53	46	0	36	53	42	1	54	43	36	40	41	41	37	49	45	49	45	46	41	54	54	54	54	54	54	55	54	55	54	54	54
Koning Haakonstraat 7 Moerdijk	34	52	46	0	36	52	42	1	53	44	36	41	41	41	37	49	45	50	45	47	41	53	53	53	53	53	53	54	53	54	53	54	53
Koning Haakonstraat 8 Moerdijk	34	46	41	0	36	46	38	1	47	44	36	40	41	41	37	49	45	50	45	46	41	48	47	47	48	48	47	51	49	51	49	49	48
Koning Haakonstraat 14 Moerdijk	34	52	45	0	36	52	41	1	52	44	36	41	41	41	37	49	46	50	45	47	41	53	53	53	53	53	53	54	53	54	53	53	53
Koning Haakonstraat 16 Moerdijk	34	50	46	0	35	50	43	1	51	44	36	41	41	41	37	49	46	50	45	47	41	52	51	51	51	51	51	53	52	53	52	52	51
Koning Haakonstraat 18 Moerdijk	34	52	45	0	35	52	41	1	52	44	36	41	41	41	37	49	46	50	45	46	41	53	52	52	52	52	52	54	53	54	53	53	52
Koning Haakonstraat 20 Moerdijk	34	50	44	0	35	50	41	1	50	44	36	41	41	41	37	49	46	50	45	46	41	51	50	51	51	51	50	53	52	53	51	52	51
Koning Haakonstraat 22 Moerdijk	33	50	44	0	35	50	41	1	50	43	36	41	41	41	37	49	46	50	45	46	41	51	50	51	51	51	50	53	52	53	51	52	51
Kooiakker 2 Breda	27	47	43	0	24	47	40	1	48	28	50	31	28	31	17	30	17	14	16	31	29	48	52	48	48	48	48	48	48	48	48	48	48
Kooiakker 4 Breda	27	46	43	0	24	46	39	1	47	28	50	31	28	32	17	30	16	14	16	31	29	47	52	47	47	47	47	47	47	47	47	47	47
Kooiakker 5 Breda	27	53	47	0	24	53	43	1	53	29	50	31	28	32	17	30	17	14	16	31	29	53	55	54	53	54	53	54	53	53	53	54	54
Kooiakker 6 Breda	27	47	43	0	24	47	39	1	47	29	50	31	28	32	16	30	16	14	16	31	29	47	52	47	47	47	47	47	47	47	47	47	47
Kooiakker 7 Breda	27	47	43	0	24	47	40	1	48	29	50	31	28	32	17	30	16	14	16	31	29	48	52	48	48	48	48	48	48	48	48	48	48
Kooiakker 9 Breda	27	48	45	0	24	48	41	1	49	29	50	31	28	32	16	30	16	14	16	31	29	49	53	49	49	49	49	49	49	49	49	49	49
Kooiakker 11 Breda	27	47	43	0	24	47	40	1	47	29	50	31	28	31	16	30	16	14	15	31	29	47	52	48	47	48	47	48	47	47	47	48	48
Koperslagerstraat 1 Breda	26	48	45	0	22	48	41	1	49	20	33	20	19	22	17	19	21	18	20	45	20	49	49	49	49	49	49	49	49	49	49	50	49
Koperslagerstraat 2 Breda	26	46	42	0	22	46	39	1	47	20	34	20	19	22	17	19	21	18	20	45	20	47	47	47	47	47	47	47	47	47	47	47	47
Koperslagerstraat 3 Breda	26	48	45	0	22	48	41	1	49	20	33	20	19	22	17	19	21	18	20	45	20	49	49	49	49	49	49	49	49	49	49	50	49
Koperslagerstraat 4 Breda	26	46	42	0	22	46	38	1	47	20	34	20	19	22	17	19	21	18	20	45	20	47	47	47	47	47	47	47	47	47	47	49	47
Koperslagerstraat 5 Breda	26	48	46	0	22	48	43	1	49	20	33	20	19	22	17	19	21	18	20	45	20	49	50	49	49	49	49	49	49	49	49	51	49
Koperslagerstraat 6 Breda	26	45	40	0	22	45	37	1	45	20	34	20	19	22	17	19	21	18	20	45	20	45	46	45	45	45	45	45	45	45	45	48	45
Koperslagerstraat 7 Breda	26	46	42	0	22	46	38	1	46	20	33	20	19	22	17	19	21	18	20	45	20	46	47	46	46	46	46	46	46	46	46	49	46
Koperslagerstraat 8 Breda	26	47	45	0	22	47	41	1	48	20	34	20	19	22	17	19	21	18	20	45	20	48	48	48	48	48	48	48	48	48	48	50	48
Koperslagerstraat 9 Breda	26	47	45	0	22	47	41	1	48	20	34	20	19	22	17	19	21	18	20	45	20	48	48	48	48	48	48	48	48	48	48	50	48
Koperslagerstraat 11 Breda	26	45	40	0	22	45	37	1	46	20	34	20	19	22	17	19	21	18	20	45	20	46	46	46	46	46	46	46	46	46	46	48	46
Koperslagerstraat 13 Breda	26	47	45	0	22	47	41	1	48	20	34	20	19	22	17	19	21	18	20	45	20	48	48	48	48	48	48	48	48	48	48	50	48

Bijlage H - Cumulatie

L_{WT}: windturbines, L_{VL}: wegen, L_{RL}: spoor, L_{IL}: industrie. L*: wegverkeer-equivalent (zie rapport voor rekenregels). Zie bijlage F voor $L_{WT,nieuw}$.

Adres	Huidige geluidsbronnen				Wegverkeer-equivalent				Cumulatie huidig	MER-alternatieven ($L^*_{WT,nieuw}$)											Cumulatie inclusief nieuwe windturbines ($L_{CUM,nieuw}$)										
	L_{WT}	L_{VL}	L_{RL}	L_{IL}	L^*_{WT}	L^*_{VL}	L^*_{RL}	L^*_{IL}	L_{CUM}	M1	M2	M3	M4	M5	M6	M7	M8	M9	M10	M11	VKA	M1	M2	M3	M4	M5	M6	M7	M8	M9	M10	M11	VKA
Koperslagerstraat 15 Breda	26	45	40	0	22	45	37	1	45	20	34	20	19	22	17	19	21	18	20	45	20	45	46	45	45	45	45	45	45	45	48	45
Koperslagerstraat 17 Breda	26	48	46	0	22	48	42	1	49	20	34	20	19	22	17	19	21	18	20	45	20	49	49	49	49	49	49	49	49	49	49	50	49
Koperslagerstraat 19 Breda	26	46	42	0	22	46	38	1	46	20	34	20	19	22	17	19	21	18	20	45	20	46	47	46	46	46	46	46	46	46	46	49	46
Koperslagerstraat 21 Breda	26	47	44	0	22	47	41	1	48	20	34	20	19	22	17	19	21	18	20	45	20	48	48	48	48	48	48	48	48	48	48	50	48
Koperslagerstraat 23 Breda	26	47	45	0	22	47	41	1	48	20	34	20	19	22	17	19	21	18	20	45	20	48	48	48	48	48	48	48	48	48	48	50	48
Koperslagerstraat 25 Breda	26	46	43	0	22	46	39	1	47	20	34	20	19	22	17	19	21	18	20	45	20	47	47	47	47	47	47	47	47	47	47	49	47
Korte Dreef 2 Breda	32	45	44	0	32	45	40	1	46	32	45	33	31	35	39	11	45	43	43	31	43	47	49	47	47	47	47	46	49	48	48	47	48
Korte Dreef 4A Breda	32	47	44	0	32	47	40	1	48	32	46	33	30	34	39	11	45	43	43	31	44	48	50	48	48	48	48	48	50	49	49	48	49
Korte Dreef 6 Breda	32	44	41	0	32	44	37	1	45	32	45	34	31	35	40	11	45	44	43	32	44	45	48	45	45	46	46	45	48	47	47	45	48
Krauwelsgors 2 Langeweg	36	46	42	0	40	46	39	1	47	40	34	34	36	40	43	14	48	43	47	42	37	48	47	47	48	48	49	47	51	49	50	48	48
Krauwelsgors 3 Langeweg	37	47	45	0	42	47	42	1	49	38	32	32	35	38	41	13	47	42	46	41	35	49	49	49	49	49	49	49	51	50	51	49	49
Krauwelsgors 4 Langeweg	38	46	43	0	43	46	40	1	48	38	32	31	35	38	41	13	46	41	46	40	35	49	48	48	48	48	49	48	50	49	50	49	48
Krauwelsgors 5 Langeweg	38	48	46	0	42	48	42	1	50	39	32	32	35	38	42	13	47	42	47	41	36	50	50	50	50	50	51	50	52	51	52	50	50
Kruisstraat 41 Lage Zwaluwe	27	48	45	0	25	48	42	1	49	43	40	40	40	44	41	47	44	43	45	47	43	50	49	49	49	50	49	51	50	50	50	51	50
Laarakkerstraat 9 Zundert	47	48	45	0	57	48	41	1	57	51	43	51	51	51	57	53	41	41	41	41	55	58	58	58	58	58	60	59	58	58	58	58	60
Laarakkerstraat 11 Zundert	48	49	47	0	60	49	43	1	60	52	43	52	52	52	59	54	41	41	41	41	56	61	60	61	61	61	63	61	60	60	60	60	62
Laarakkerstraat 15 Zundert	39	49	46	0	45	49	42	1	51	44	41	44	44	44	45	46	38	38	38	39	47	52	51	52	52	52	52	52	51	51	51	51	52
Landekensdijk 1 Zevenbergschen Hoek	27	48	46	0	25	48	42	1	49	46	46	49	48	49	41	40	46	40	39	40	48	51	51	52	52	52	50	50	51	50	50	50	52
Landekensdijk 3 Zevenbergschen Hoek	27	48	45	0	25	48	42	1	49	45	44	48	48	49	41	40	46	40	40	40	48	51	50	51	51	52	50	50	51	50	50	50	52
Landekensdijk 5 Zevenbergschen Hoek	27	47	44	0	25	47	41	1	48	44	43	46	47	48	41	41	46	40	40	40	48	49	49	50	50	51	49	49	50	49	49	49	51
Landekensdijk 5a Zevenbergschen Hoek	27	47	45	0	25	47	41	1	48	44	43	46	47	48	41	41	46	40	40	40	48	50	49	50	50	51	49	49	50	49	49	49	51
Landekensdijk 7 Zevenbergschen Hoek	27	44	41	0	25	44	37	1	44	43	43	45	46	48	41	41	46	40	40	40	48	47	47	48	48	49	46	46	48	46	46	46	49
Lange Dreef 1 Zevenbergschen Hoek	27	45	42	0	25	45	38	1	46	47	47	50	36	36	33	29	36	32	33	31	33	50	49	51	46	46	46	46	46	46	46	46	46
Lange Dreef 2 Zevenbergschen Hoek	27	43	40	0	25	43	37	1	44	47	47	49	36	36	33	30	36	32	33	31	34	49	49	51	45	45	45	44	45	45	45	45	45
Lapdijk 15 Moerdijk	28	45	42	0	25	45	38	1	46	48	47	47	38	38	32	36	41	36	35	36	38	50	49	50	47	47	46	46	47	46	46	46	47
Lapdijk 16 Moerdijk	28	62	59	0	25	62	54	1	63	49	48	48	38	38	32	36	41	36	35	36	38	63	63	63	63	63	63	63	63	63	63	63	63
Lapdijk 17 Moerdijk	28	51	48	0	25	51	44	1	52	49	48	49	38	39	32	37	42	36	35	37	39	54	53	54	52	52	52	52	52	52	52	52	52
Lapdijk 18 Moerdijk	27	51	48	0	25	51	44	1	52	66	67	68	47	48	39	40	47	39	39	40	47	66	67	68	53	54	52	52	53	52	52	52	53
Lapdijk 20 Moerdijk	27	50	47	0	25	50	44	1	51	65	65	66	49	50	40	42	49	40	40	41	49	65	65	66	53	53	51	51	53	51	51	51	53
Lapdijk 21 Moerdijk	27	52	47	0	25	52	43	1	52	65	65	66	49	50	40	42	49	40	40	42	49	65	65	66	54	54	52	53	54	52	52	52	54
Lapdijk 22 Moerdijk	28	52	48	0	25	52	44	1	52	67	65	66	51	53	41	43	51	42	41	43	51	67	66	66	55	56	53	53	55	53	53	53	55
Leursebaan 263 Breda	26	63	60	0	22	63	56	1	64	17	23	17	16	19	17	14	23	19	21	52	18	64	64	64	64	64	64	64	64	64	64	64	64
Leursebaan 265 Breda	26	58	55	0	22	58	51	1	59	17	23	17	16	19	17	14	23	19	22	52	18	59	59	59	59	59	59	59	59	59	59	60	59
Leursebaan 271 Breda	26	58	54	0	22	58	50	1	59	17	23	16	16	19	17	14	23	19	21	50	18	59	59	59	59	59	59	59	59	59	59	60	59
Leursebaan 271A Breda	26	54	52	0	22	54	48	1	55	17	23	17	16	19	17	14	23	19	22	50	18	55	55	55	55	55	55	55	55	55	55	56	55
Leursebaan 272 Breda	26	49	46	0	22	49	43	1	50	17	23	17	16	19	17	14	23	19	22	49	18	50	50	50	50	50	50	50	50	50	50	53	50
Leursebaan 275 Breda	26	59	45	0	22	59	42	1	60	17	23	16	15	19	17	14	23	19	21	48	18	60	60	60	60	60	60	60	60	60	60	60	60
Leursebaan 293 Breda	26	58	46	0	22	58	42	1	58	17	23	16	16	19	17	13	23	19	22	47	18	58	58	58	58	58	58	58	58	58	58	59	58
Leursebaan 306 Breda	26	57	45	0	22	57	42	1	57	17	23	17	16	19	17	14	23	19	21	47	18	57	57	57	57	57	57	57	57	57	57	58	57
Leursebaan 312 Breda	26	59	46	0	22	59	42	1	59	17	23	16	16	19	17	14	23	19	21	47	18	59	59	59	59	59	59	59	59	59	59	59	59
Leursebaan 314 Breda	26	52	44	0	22	52	41	1	53	17	23	16	15	19	17	14	23	19	21	47	18	53	53	53	53	53	53	53	53	53	53	54	53
Leursebaan 318 Breda	26	49	44	0	22	49	40	1	50	17	23	16	16	19	17	14	23	19	22	46	18	50	50	50	50	50	50	50	50	50	50	51	50
Leursebaan 322 Breda	26	53	45	0	22	53	41	1	54	17	23	16	16	19	18	14	23	19	22	46	18	54	54	54	54	54	54	54	54	54	54	54	54
Leursebaan 324 Breda	26	59	46	0	22	59	43	1	59	17	23	16	16	19	18	13	23	20	22	46	18	59	59	59	59	59	59	59	59	59	59	59	59
Leursebaan 326 Breda	26	54	44	0	22	54	41	1	54	17	23	17	16	19	18	13	23	20	22	46	18	54	54	54	54	54	54	54	54	54	54	55	54
Leursebaan 328 Breda	26	55	46	0	22	55	42	1	56	17	23	17	16	19	18	13	23	20	22	46	18	56	56	56	56	56	56	56	56	56	56	56	56
Leursebaan 336 Breda	26	54	45	0	23	54	41	1	54	17	22	16	16	19	18	13	23	20	22	44	18	54	54	54	54	54	54	54	54	54	54	54	54
Liesboslaan 6 Breda	26	54	45	0	22	54	42	1	54	20	32	20	19	22	17	19	22	19	21	47	20	54	54	54	54	54	54	54	54	54	54	55	54
Liesboslaan 6 Breda	26	53	45	0	22	53	41	1	54	20	32	20	19	22	17	19	22	19	21	47	20	54	54	54	54	54	54	54	54	54	54	54	54
Liesboslaan 6 Breda	26	53	45	0	22	53	41	1	53	20	32	20	19	22	17	19	22	19	21	47	20	53	54	53	53	53	53	53	53	53	53	54	53
Liesboslaan 6 Breda	26	53	44	0	22	53	41	1	53	20	32	20	19	22	17	19	22	19	21	47	20	53	53	53	53	53	53	53	53	53	53	54	53
Liesboslaan 6 Breda	26	53	45	0	22	53	41	1	53	20	32	20	19	22	17	19	22	19	21	47	20	53	53	53	53	53	53	53	53	53	53	54	53
Liesboslaan 6 Breda	26	53	44	0	22	53	41	1	53	20	32	20	19	22	17	19	22	19	21	47	20	53	53	53	53	53	53	53	53	53	53	54	53
Liesboslaan 6 Breda	26	53	45	0	22	53	41	1	53	20	32	20	19	22	17	19	22	19	21	47	20	53	53	53	53	53	53	53	53	53	53	54	53
Liesboslaan 6 Breda	26	52	44	0	22	52	41	1	52	20	32	20	19	22	17	19	22	19	21	47	20	52	53	52	52	52	52	52	52	52	52	54	52
Liesboslaan 6 Breda	26	53	45	0	22	53	41	1	53	20	32	20	19	22	17	19	22	19	21	47	20	53	53	53	53	53	53	53	53	53	53	54	53
Liesboslaan 6 Breda	26	51	45	0	22	51	41	1	51	20	32	20	19	22	17	19	22	19	21	47	20	51	51	51	51	51	51	51	51	51	51	53	51
Liesboslaan 7 Breda	26	53	45	0	22	53	41	1	54	20	33	20	19	22	17	19	22	18	21	45	20	54	54	54	54	54	54	54	54	54	54	54	54
Liesboslaan 9 Breda	26	50	45	0	22	50	41	1	50	20	33	20	19	22	17	19	22	18	21	46	20	50	50	50	50	50	50	50	50	50	50	52	50
Liesboslaan 10 Breda	26	53	45	0	22	53	41	1	53	20	32	20	18	22	17	19	22	19	21	49	20	53	53	53	53	53	53	53	53	53	53	55	53
Liesboslaan 11 Breda	26	49	45	0	22	49	41	1	50	20	33	20	19	22	17	19	22	18	21	46	20	50	50	50	50	50	50	50	50	50	50	51	50
Liesboslaan 12 Breda	26	48	44	0	22	48	40	1	49	20	32	20	18	22	17	19	22	19	21	49	20	49	49	49	49	49	49	49	49	49	49	52	49
Liesboslaan 13 Breda	26	49	45	0	22	49	41	1	49	20	33	20	19	22	17	19	22	18	21	46	20	49	49	49	49	49	49	49	49	49	49	51	49
Liesboslaan 14 Breda	26	47	44	0	22	47	40	1	48	20	31	20	18	22	17	18	22	18	21	49	20	48	48	48	48	48	48	48	48	48	48	52	48
Liesboslaan 14A Breda	26	49	45	0	22	49	41	1	50	20	31	20	18	22	17	18	22	18	21	50	20	50	50	50	50	50	50	50	50	50	50	53	50

Bijlage H - Cumulatie

L_{WT}: windturbines, L_{VL}: wegen, L_{RL}: spoor, L_{IL}: industrie. L*: wegverkeer-equivalent (zie rapport voor rekenregels). Zie bijlage F voor $L_{WT,nieuw}$.

Adres	Huidige geluidsbronnen				Wegverkeer-equivalent				Cumulatie huidig	MER-alternatieven ($L^*_{WT,nieuw}$)												Cumulatie inclusief nieuwe windturbines ($L_{CUM,nieuw}$)											
	L_{WT}	L_{VL}	L_{RL}	L_{IL}	L^*_{WT}	L^*_{VL}	L^*_{RL}	L^*_{IL}	L_{CUM}	M1	M2	M3	M4	M5	M6	M7	M8	M9	M10	M11	VKA	M1	M2	M3	M4	M5	M6	M7	M8	M9	M10	M11	VKA
Liesboslaan 15 Breda	26	47	44	0	22	47	40	1	48	20	33	20	19	22	17	19	22	18	21	46	20	48	48	48	48	48	48	48	48	48	50	48
Liesboslaan 16 Breda	26	49	45	0	22	49	41	1	50	19	31	20	18	22	17	18	21	18	20	50	19	50	50	50	50	50	50	50	50	50	53	50
Liesboslaan 17 Breda	26	47	44	0	22	47	40	1	48	20	33	20	19	22	17	19	22	18	21	46	20	48	48	48	48	48	48	48	48	48	50	48
Liesboslaan 18 Breda	25	48	45	0	22	48	42	1	49	19	31	19	18	21	16	18	20	17	19	49	19	49	49	49	49	49	49	49	49	49	52	49
Liesboslaan 19 Breda	26	48	44	0	22	48	41	1	48	20	33	20	19	22	17	19	22	18	21	47	20	48	49	48	48	48	48	48	48	48	51	48
Liesboslaan 20 Breda	25	49	45	0	22	49	41	1	49	19	31	19	18	21	16	18	20	17	19	50	19	49	50	49	49	49	49	49	49	49	53	49
Liesboslaan 21 Breda	26	48	45	0	22	48	41	1	49	20	33	20	19	22	17	19	22	18	21	47	20	49	49	49	49	49	49	49	49	49	51	49
Liesboslaan 22 Breda	25	49	45	0	22	49	41	1	49	19	31	19	17	21	16	18	20	17	19	50	19	49	49	49	49	49	49	49	49	49	53	49
Liesboslaan 23 Breda	26	48	44	0	22	48	41	1	49	20	33	20	19	22	17	19	22	18	21	47	20	49	49	49	49	49	49	49	49	49	51	49
Liesboslaan 24 Breda	25	49	45	0	22	49	41	1	49	19	31	19	17	21	16	18	20	17	19	50	19	49	49	49	49	49	49	49	49	49	53	49
Liesboslaan 25 Breda	26	48	45	0	22	48	41	1	49	20	33	20	19	22	17	19	22	18	21	47	20	49	49	49	49	49	49	49	49	49	51	49
Liesboslaan 26 Breda	25	48	45	0	22	48	41	1	49	19	31	19	18	21	16	18	20	17	19	50	19	49	49	49	49	49	49	49	49	49	53	49
Liesboslaan 27 Breda	26	48	45	0	22	48	41	1	49	20	32	20	19	22	17	19	22	19	21	47	20	49	49	49	49	49	49	49	49	49	51	49
Liesboslaan 28 Breda	25	48	45	0	22	48	41	1	49	19	31	19	17	21	16	18	20	17	19	50	19	49	49	49	49	49	49	49	49	49	53	49
Liesboslaan 35B Breda	26	47	44	0	22	47	40	1	48	20	32	20	19	22	17	19	22	19	21	48	20	48	48	48	48	48	48	48	48	48	51	48
Liesboslaan 37 Breda	26	49	46	0	22	49	42	1	50	20	32	20	19	22	17	19	22	19	21	49	20	50	50	50	50	50	50	50	50	50	52	50
Liesboslaan 39 Breda	26	49	46	0	22	49	42	1	50	20	32	20	18	22	17	19	22	19	21	49	20	50	50	50	50	50	50	50	50	50	52	50
Liesboslaan 39 Breda	26	48	45	0	22	48	41	1	49	20	32	20	18	22	17	19	22	19	21	49	20	49	49	49	49	49	49	49	49	49	52	49
Liesboslaan 41 Breda	26	49	46	0	22	49	42	1	49	20	32	20	18	22	17	19	22	19	21	49	20	49	50	49	49	49	49	49	49	49	52	49
Liesboslaan 43 Breda	26	48	45	0	22	48	42	1	49	19	32	20	18	22	17	18	21	18	20	49	20	49	49	49	49	49	49	49	49	49	52	49
Liesboslaan 43 Breda	26	48	45	0	22	48	42	1	49	20	32	20	18	22	17	19	22	18	21	49	20	49	49	49	49	49	49	49	49	49	52	49
Liesboslaan 45 Breda	25	49	46	0	22	49	42	1	50	19	32	19	18	21	16	18	20	17	19	49	19	50	50	50	50	50	50	50	50	50	52	50
Liesboslaan 47 Breda	25	47	44	0	22	47	40	1	48	19	31	19	18	21	16	18	20	17	19	49	19	48	48	48	48	48	48	48	48	48	52	48
Liesboslaan 49 Breda	25	47	44	0	22	47	41	1	48	19	31	19	18	21	16	18	20	17	19	50	19	48	48	48	48	48	48	48	48	48	52	48
Liesboslaan 51 Breda	25	49	46	0	22	49	43	1	50	19	31	19	18	21	16	18	20	17	19	50	19	50	50	50	50	50	50	50	50	50	53	50
Liesboslaan 53 Breda	26	48	46	0	22	48	42	1	49	19	31	19	18	21	16	18	20	17	19	50	19	49	49	49	49	49	49	49	49	49	53	49
Liesboslaan 55 Breda	26	48	46	0	22	48	42	1	49	19	31	19	18	21	16	18	20	17	19	50	19	49	49	49	49	49	49	49	49	49	53	49
Liesboslaan 79 Breda	25	49	45	0	22	49	42	1	49	17	28	17	16	19	15	16	20	17	19	54	17	49	49	49	49	49	49	49	49	49	55	49
Liesboslaan 81 Breda	25	49	47	0	22	49	43	1	50	17	28	17	16	19	15	16	20	17	19	54	17	50	50	50	50	50	50	50	50	50	56	50
Liesboslaan 83 Breda	25	49	46	0	22	49	42	1	49	17	28	17	16	19	15	16	20	17	19	55	17	49	49	49	49	49	49	49	49	49	56	49
Liesboslaan 85 Breda	25	47	45	0	22	47	41	1	48	17	27	17	16	19	15	16	20	17	19	55	17	48	48	48	48	48	48	48	48	48	56	48
Liesboslaan 87 Breda	25	49	46	0	22	49	42	1	49	17	27	17	16	19	16	16	20	17	19	55	17	49	49	49	49	49	49	49	49	49	56	49
Liesboslaan 93 Breda	25	49	46	0	22	49	42	1	50	17	27	17	16	19	16	16	20	17	19	55	17	50	50	50	50	50	50	50	50	50	56	50
Liesboslaan 95 Breda	25	48	46	0	22	48	42	1	49	17	27	17	16	19	16	16	20	17	19	56	17	49	49	49	49	49	49	49	49	49	56	49
Liesboslaan 107 Breda	25	49	46	0	22	49	43	1	50	17	27	17	16	20	16	16	21	17	20	56	18	50	50	50	50	50	50	50	50	50	57	50
Liesboslaan 111 Breda	25	48	45	0	22	48	42	1	49	17	27	17	16	19	15	16	20	17	19	54	17	49	49	49	49	49	49	49	49	49	55	49
Liesboslaan 121 Breda	25	49	46	0	22	49	42	1	49	17	26	17	16	19	15	15	20	17	19	54	17	49	49	49	49	49	49	49	49	49	55	49
Liesboslaan 125 Breda	25	49	45	0	22	49	41	1	50	17	26	17	16	19	15	15	20	17	19	53	17	50	50	50	50	50	50	50	50	50	55	50
Liesbospark 6 Breda	26	49	46	0	22	49	43	1	50	20	33	20	19	22	17	19	22	18	21	47	20	50	50	50	50	50	50	50	50	50	52	50
Liesbospark 7 Breda	26	49	46	0	22	49	42	1	50	20	33	20	19	22	17	19	21	18	20	46	20	50	50	50	50	50	50	50	50	50	51	50
Liesbospark 8 Breda	26	48	47	0	22	48	43	1	50	20	33	20	19	22	17	19	22	18	21	47	20	50	50	50	50	50	50	50	50	50	52	50
Liesbospark 10 Breda	26	48	46	0	22	48	42	1	49	20	33	20	19	22	17	19	22	18	21	47	20	49	49	49	49	49	49	49	49	49	51	49
Liesbospark 11 Breda	26	49	46	0	22	49	42	1	50	20	34	20	19	22	17	19	21	18	20	45	20	50	50	50	50	50	50	50	50	50	51	50
Liesbospark 12 Breda	26	48	45	0	22	48	42	1	49	20	33	20	19	22	17	19	22	18	21	47	20	49	49	49	49	49	49	49	49	49	51	49
Liesbospark 14 Breda	26	48	46	0	22	48	42	1	49	20	32	20	19	22	17	19	22	18	21	48	20	49	49	49	49	49	49	49	49	49	52	49
Liesbospark 16 Breda	26	48	44	0	22	48	40	1	48	20	32	20	18	22	17	19	21	18	20	48	20	48	49	48	48	48	48	48	48	48	51	48
Liesbospark 18 Breda	26	46	43	0	22	46	39	1	47	20	32	20	18	22	17	19	22	18	21	48	20	47	47	47	47	47	47	47	47	47	51	47
Liesbospark 20 Breda	26	50	47	0	22	50	43	1	51	20	33	20	19	22	17	19	22	18	21	48	20	51	51	51	51	51	51	51	51	51	53	51
Liesbospark 22 Breda	26	48	44	0	22	48	40	1	49	20	33	20	19	22	17	19	21	18	21	47	20	49	49	49	49	49	49	49	49	49	51	49
Liesbospark 24 Breda	26	51	45	0	22	51	41	1	51	20	33	20	19	22	17	19	21	18	20	47	20	51	51	51	51	51	51	51	51	51	52	51
Liesbospark 26 Breda	26	48	43	0	22	48	40	1	49	20	33	20	19	22	17	19	21	18	20	47	20	49	49	49	49	49	49	49	49	49	51	49
Liesbospark 26A Breda	26	51	45	0	22	51	41	1	52	20	33	20	19	22	17	19	22	18	21	47	20	52	52	52	52	52	52	52	52	52	53	52
Liesbospark 28 Breda	26	50	44	0	22	50	40	1	50	20	33	20	19	22	17	19	21	18	21	46	20	50	51	50	50	50	50	50	50	50	52	50
Liesbospark 30 Breda	26	54	45	0	22	54	42	1	54	20	33	20	19	22	17	19	21	18	20	46	20	54	54	54	54	54	54	54	54	54	54	54
Liesbospark 32 Breda	26	51	41	0	22	51	38	1	51	20	33	20	19	22	17	19	21	18	20	46	20	51	51	51	51	51	51	51	51	51	52	51
Liesbospark 34 Breda	26	55	45	0	22	55	41	1	55	20	33	20	19	22	17	19	21	18	20	46	20	55	55	55	55	55	55	55	55	55	55	55
Liesbospark 36 Breda	26	53	44	0	22	53	40	1	53	20	34	20	19	22	17	19	21	18	20	45	20	53	53	53	53	53	53	53	53	53	54	53
Liesbospark 38 Breda	26	56	46	0	22	56	42	1	56	20	34	20	19	22	17	19	21	18	20	45	20	56	56	56	56	56	56	56	56	56	57	56
Liesbospark 40 Breda	26	59	47	0	22	59	43	1	59	20	34	20	19	22	17	19	21	18	20	45	20	59	59	59	59	59	59	59	59	59	59	59
Liesbosstraat 38 Breda	26	60	47	0	22	60	43	1	60	20	33	20	19	22	17	19	22	18	21	44	20	60	60	60	60	60	60	60	60	60	60	60
Liesbosstraat 38 Breda	26	60	46	0	22	60	43	1	60	20	33	20	19	22	17	19	22	18	21	44	20	60	60	60	60	60	60	60	60	60	60	60
Liesbosstraat 40 Breda	26	64	45	0	22	64	41	1	64	20	33	20	19	22	17	19	22	18	21	44	20	64	64	64	64	64	64	64	64	64	64	64
Liesbosstraat 42 Breda	26	66	44	0	22	66	41	1	66	20	33	20	19	22	17	19	22	18	21	44	20	66	66	66	66	66	66	66	66	66	66	66
Liesbosstraat 44 Breda	26	66	45	0	22	66	41	1	66	20	33	20	19	22	17	19	22	18	21	44	20	66	66	66	66	66	66	66	66	66	66	66
Liesbosstraat 46 Breda	26	66	45	0	22	66	42	1	66	20	33	20	19	22	17	19	22	18	21	45	20	66	66	66	66	66	66	66	66	66	66	66

Bijlage H - Cumulatie

L_{WT}: windturbines, L_{VL}: wegen, L_{RL}: spoor, L_{IL}: industrie. L*: wegverkeer-equivalent (zie rapport voor rekenregels). Zie bijlage F voor $L_{WT,nieuw}$.

Adres	Huidige geluidsbronnen				Wegverkeer-equivalent				Cumulatie huidig	MER-alternatieven ($L^*_{WT,nieuw}$)												Cumulatie inclusief nieuwe windturbines ($L_{CUM,nieuw}$)											
	L_{WT}	L_{VL}	L_{RL}	L_{IL}	L^*_{WT}	L^*_{VL}	L^*_{RL}	L^*_{IL}	L_{CUM}	M1	M2	M3	M4	M5	M6	M7	M8	M9	M10	M11	VKA	M1	M2	M3	M4	M5	M6	M7	M8	M9	M10	M11	VKA
Liesbosstraat 48 Breda	26	66	45	0	22	66	42	1	66	20	33	20	19	22	17	19	22	18	21	45	20	66	66	66	66	66	66	66	66	66	66	66
Liesbosstraat 50 Breda	26	65	46	0	22	65	42	1	65	20	33	20	19	22	17	19	22	18	21	45	20	65	65	65	65	65	65	65	65	65	65	65
Liesbosstraat 52 Breda	26	47	44	0	22	47	40	1	48	20	33	20	19	22	17	19	22	18	21	45	20	48	48	48	48	48	48	48	48	48	48	50	48
Liesbosstraat 54 Breda	26	46	44	0	22	46	40	1	47	20	33	20	19	22	17	19	22	18	21	45	20	47	47	47	47	47	47	47	47	47	47	49	47
Liesbosstraat 56 Breda	26	47	44	0	22	47	40	1	48	20	33	20	19	22	17	19	22	18	21	45	20	48	48	48	48	48	48	48	48	48	48	50	48
Liesbosstraat 58 Breda	26	46	43	0	22	46	39	1	47	20	33	20	19	22	17	19	22	18	21	45	20	47	47	47	47	47	47	47	47	47	47	49	47
Liesbosstraat 60 Breda	26	46	43	0	22	46	40	1	47	20	33	20	19	22	17	19	22	18	21	45	20	47	47	47	47	47	47	47	47	47	47	49	47
Liesbosstraat 62 Breda	26	47	44	0	22	47	40	1	48	20	33	20	19	22	17	19	22	18	21	45	20	48	48	48	48	48	48	48	48	48	48	50	48
Liesbosstraat 64 Breda	26	47	44	0	22	47	41	1	48	20	33	20	19	22	17	19	22	18	21	45	20	48	48	48	48	48	48	48	48	48	48	49	48
Liesbosstraat 66 Breda	26	46	42	0	22	46	39	1	47	20	33	20	19	22	17	19	22	18	21	45	20	47	47	47	47	47	47	47	47	47	47	49	47
Luciastraat 1 Breda	26	46	42	0	22	46	39	1	47	20	32	20	18	22	17	19	22	19	21	49	20	47	47	47	47	47	47	47	47	47	47	51	47
Luciastraat 2 Breda	26	45	41	0	22	45	38	1	46	20	32	20	18	22	17	19	22	19	21	49	20	46	46	46	46	46	46	46	46	46	46	50	46
Luciastraat 3 Breda	26	46	42	0	22	46	39	1	47	20	32	20	18	22	17	19	22	19	21	50	20	47	47	47	47	47	47	47	47	47	47	51	47
Luciastraat 4 Breda	26	48	45	0	22	48	42	1	49	20	32	20	18	22	17	19	22	19	21	49	20	49	49	49	49	49	49	49	49	49	49	52	49
Luciastraat 5 Breda	26	47	44	0	22	47	40	1	48	20	31	20	18	22	17	19	22	19	21	50	20	48	48	48	48	48	48	48	48	48	48	52	48
Luciastraat 5 Breda	26	47	43	0	22	47	39	1	48	20	31	20	18	22	17	18	22	19	21	49	20	48	48	48	48	48	48	48	48	48	48	52	48
Luciastraat 6 Breda	26	46	43	0	22	46	40	1	47	20	32	20	18	22	17	19	22	19	21	49	20	47	47	47	47	47	47	47	47	47	47	51	47
Luciastraat 7 Breda	26	48	45	0	22	48	41	1	48	20	32	20	18	22	17	19	22	19	21	50	20	48	49	48	48	48	48	48	48	48	48	52	48
Luciastraat 7 Breda	26	50	43	0	22	50	39	1	50	20	31	20	18	22	17	18	22	19	21	50	20	50	50	50	50	50	50	50	50	50	50	53	50
Luciastraat 8 Breda	26	47	44	0	22	47	40	1	48	20	32	20	18	22	17	19	22	19	21	49	20	48	48	48	48	48	48	48	48	48	48	52	48
Luciastraat 9 Breda	26	50	43	0	22	50	39	1	51	20	32	20	18	22	17	19	22	19	21	50	20	51	51	51	51	51	51	51	51	51	51	53	51
Luciastraat 9 Breda	26	44	41	0	22	44	37	1	45	20	31	20	18	22	17	18	22	19	21	50	20	45	45	45	45	45	45	45	45	45	45	51	45
Luciastraat 10 Breda	26	52	44	0	22	52	41	1	52	20	32	20	18	22	17	19	22	19	21	49	20	52	52	52	52	52	52	52	52	52	52	54	52
Luciastraat 11 Breda	26	48	42	0	22	48	39	1	49	20	31	20	18	22	17	19	22	19	21	50	20	49	49	49	49	49	49	49	49	49	49	52	49
Luciastraat 11 Breda	26	50	44	0	22	50	40	1	51	20	31	20	18	22	17	18	22	19	21	50	20	51	51	51	51	51	51	51	51	51	51	53	51
Luciastraat 12 Breda	26	49	45	0	22	49	41	1	49	20	32	20	18	22	17	19	22	19	21	49	20	49	50	49	49	49	49	49	49	49	49	52	49
Luciastraat 13 Breda	26	52	42	0	22	52	39	1	52	20	32	20	18	22	17	19	22	19	21	50	20	52	52	52	52	52	52	52	52	52	52	54	52
Luciastraat 13 Breda	26	59	45	0	22	59	41	1	59	20	31	20	18	22	17	19	22	19	21	50	20	59	59	59	59	59	59	59	59	59	59	60	59
Luciastraat 14 Breda	26	48	42	0	22	48	39	1	48	20	31	20	18	22	17	19	22	19	21	49	20	48	48	48	48	48	48	48	48	48	48	52	48
Luciastraat 15 Breda	26	59	44	0	22	59	40	1	59	20	31	20	18	22	17	18	22	19	21	50	20	59	59	59	59	59	59	59	59	59	59	60	59
Luciastraat 15 Breda	26	52	46	0	22	52	42	1	52	20	31	20	18	22	17	18	22	19	21	50	20	52	52	52	52	52	52	52	52	52	52	54	52
Luciastraat 16 Breda	26	54	44	0	22	54	40	1	54	20	31	20	18	22	17	18	22	19	21	49	20	54	54	54	54	54	54	54	54	54	54	55	54
Luciastraat 17 Breda	26	53	48	0	22	53	44	1	54	20	31	20	18	22	17	18	22	19	21	50	20	54	54	54	54	54	54	54	54	54	54	55	54
Luciastraat 17 Breda	26	52	44	0	22	52	41	1	52	20	32	20	18	22	17	19	22	19	21	49	20	52	52	52	52	52	52	52	52	52	52	54	52
Luciastraat 18 Breda	26	58	44	0	22	58	41	1	58	20	31	20	18	22	17	18	22	19	21	49	20	58	58	58	58	58	58	58	58	58	58	58	58
Luciastraat 19 Breda	26	54	46	0	22	54	43	1	54	20	31	20	18	22	17	19	22	19	21	49	20	54	54	54	54	54	54	54	54	54	54	55	54
Luciastraat 19 Breda	26	59	46	0	22	59	42	1	59	20	31	20	18	22	17	18	22	19	21	50	20	59	59	59	59	59	59	59	59	59	59	59	59
Luciastraat 20 Breda	26	53	46	0	22	53	42	1	53	20	31	20	18	22	17	18	22	18	21	49	20	53	53	53	53	53	53	53	53	53	53	55	53
Luciastraat 21 Breda	26	57	47	0	22	57	43	1	57	20	31	20	18	22	17	18	22	19	21	50	20	57	57	57	57	57	57	57	57	57	57	58	57
Luciastraat 21 Breda	26	51	47	0	22	51	44	1	52	20	31	20	18	22	17	18	22	19	21	50	20	52	52	52	52	52	52	52	52	52	52	54	52
Luciastraat 22 Breda	26	53	44	0	22	53	41	1	53	20	31	20	18	22	17	18	22	19	21	49	20	53	53	53	53	53	53	53	53	53	53	54	53
Luciastraat 23 Breda	26	51	48	0	22	51	44	1	52	20	31	20	18	22	17	19	22	19	21	50	20	52	52	52	52	52	52	52	52	52	52	54	52
Luciastraat 23 Breda	26	54	46	0	22	54	42	1	54	20	31	20	18	22	17	18	22	19	21	50	20	54	54	54	54	54	54	54	54	54	54	56	54
Luciastraat 24 Breda	26	50	47	0	22	50	44	1	51	20	31	20	18	22	17	18	22	19	21	49	20	51	51	51	51	51	51	51	51	51	51	53	51
Luciastraat 25 Breda	26	50	47	0	22	50	43	1	51	20	32	20	18	22	17	19	22	19	21	50	20	51	51	51	51	51	51	51	51	51	51	53	51
Luciastraat 25 Breda	26	50	47	0	22	50	43	1	51	20	31	20	18	22	17	18	22	19	21	50	20	51	51	51	51	51	51	51	51	51	51	53	51
Luciastraat 26 Breda	26	51	44	0	22	51	41	1	51	20	31	20	18	22	17	18	22	19	21	49	20	51	51	51	51	51	51	51	51	51	51	53	51
Luciastraat 27 Breda	26	49	46	0	22	49	43	1	50	20	32	20	18	22	17	19	22	19	21	50	20	50	50	50	50	50	50	50	50	50	50	53	50
Luciastraat 27 Breda	26	48	43	0	22	48	39	1	49	20	31	20	18	22	17	18	22	19	21	50	20	49	49	49	49	49	49	49	49	49	49	52	49
Luciastraat 28 Breda	26	48	44	0	22	48	40	1	49	20	31	20	18	22	17	18	22	19	21	49	20	49	49	49	49	49	49	49	49	49	49	52	49
Luciastraat 29 Breda	26	48	43	0	22	48	39	1	48	20	31	20	18	22	17	19	22	19	21	50	20	48	48	48	48	48	48	48	48	48	48	52	48
Luciastraat 29 Breda	26	48	44	0	22	48	41	1	48	20	31	20	18	22	17	18	22	19	21	50	20	48	49	48	48	48	48	48	48	48	48	52	48
Luciastraat 30 Breda	26	49	44	0	22	49	40	1	50	20	32	20	18	22	17	19	22	19	21	49	20	50	50	50	50	50	50	50	50	50	50	52	50
Luciastraat 31 Breda	26	48	44	0	22	48	41	1	48	20	31	20	18	22	17	18	22	19	21	50	20	48	49	48	48	48	48	48	48	48	48	52	48
Luciastraat 31 Breda	26	50	47	0	22	50	43	1	51	20	31	20	18	22	17	18	22	18	21	50	20	51	51	51	51	51	51	51	51	51	51	53	51
Luciastraat 32 Breda	26	47	44	0	22	47	41	1	48	20	32	20	18	22	17	19	22	19	21	49	20	48	48	48	48	48	48	48	48	48	48	51	48
Luciastraat 33 Breda	26	48	45	0	22	48	41	1	49	20	32	20	18	22	17	19	22	19	21	50	20	49	49	49	49	49	49	49	49	49	49	52	49
Luciastraat 33 Breda	26	49	47	0	22	49	43	1	50	20	31	20	18	22	17	18	22	19	21	50	20	50	50	50	50	50	50	50	50	50	50	53	50
Luciastraat 34 Breda	26	50	47	0	22	50	44	1	51	20	32	20	18	22	17	19	22	19	21	49	20	51	51	51	51	51	51	51	51	51	51	53	51
Luciastraat 35 Breda	26	49	47	0	22	49	43	1	50	20	31	20	18	22	17	18	22	19	21	50	20	50	50	50	50	50	50	50	50	50	50	53	50
Luciastraat 35 Breda	26	48	45	0	22	48	42	1	49	20	31	20	18	22	17	18	22	19	21	50	20	49	49	49	49	49	49	49	49	49	49	52	49
Luciastraat 36 Breda	26	49	47	0	22	49	43	1	50	20	32	20	18	22	17	19	22	19	21	48	20	50	50	50	50	50	50	50	50	50	50	52	50
Luciastraat 37 Breda	26	48	46	0	22	48	42	1	49	20	32	20	18	22	17	19	22	19	21	50	20	49	49	49	49	49	49	49	49	49	49	52	49
Luciastraat 37 Breda	26	48	44	0	22	48	40	1	49	20	31	20	18	22	17	19	22	19	21	50	20	49	49	49	49	49	49	49	49	49	49	52	49
Luciastraat 38 Breda	26	49	46	0	22	49	42	1	49	20	32	20	19	22	17	19	22	19	21	48	20	49	49	49	49	49	49	49	49	49	49	52	49

Bijlage H - Cumulatie

L_{WT}: windturbines, L_{VL}: wegen, L_{RL}: spoor, L_{IL}: industrie. L*: wegverkeer-equivalent (zie rapport voor rekenregels). Zie bijlage F voor $L_{WT,nieuw}$.

Adres	Huidige geluidsbronnen				Wegverkeer-equivalent				Cumulatie huidig	MER-alternatieven ($L^*_{WT,nieuw}$)												Cumulatie inclusief nieuwe windturbines ($L_{CUM,nieuw}$)											
	L_{WT}	L_{VL}	L_{RL}	L_{IL}	L^*_{WT}	L^*_{VL}	L^*_{RL}	L^*_{IL}	L_{CUM}	M1	M2	M3	M4	M5	M6	M7	M8	M9	M10	M11	VKA	M1	M2	M3	M4	M5	M6	M7	M8	M9	M10	M11	VKA
Luciastraat 39 Breda	26	48	44	0	22	48	41	1	49	20	32	20	18	22	17	19	22	19	21	50	20	49	49	49	49	49	49	49	49	49	49	52	49
Luciastraat 39 Breda	26	50	47	0	22	50	43	1	51	20	31	20	18	22	17	18	22	19	21	50	20	51	51	51	51	51	51	51	51	51	51	53	51
Luciastraat 40 Breda	26	50	47	0	22	50	44	1	51	20	32	20	19	22	17	19	22	19	21	48	20	51	51	51	51	51	51	51	51	51	51	53	51
Luciastraat 41 Breda	26	50	47	0	22	50	43	1	51	20	31	20	18	22	17	19	22	19	21	50	20	51	51	51	51	51	51	51	51	51	51	53	51
Luciastraat 41 Breda	26	50	48	0	22	50	45	1	51	20	31	20	18	22	17	18	22	19	21	50	20	51	51	51	51	51	51	51	51	51	51	54	51
Luciastraat 42 Breda	26	51	48	0	22	51	45	1	52	20	32	20	19	22	17	19	22	19	21	48	20	52	52	52	52	52	52	52	52	52	52	54	52
Luciastraat 43 Breda	26	51	49	45	22	51	45	46	53	20	31	20	18	22	17	18	22	19	21	50	20	53	53	53	53	53	53	53	53	53	53	55	53
Luciastraat 43 Breda	26	50	47	43	22	50	43	44	52	20	31	20	18	22	17	18	22	19	21	50	20	52	52	52	52	52	52	52	52	52	52	54	52
Luciastraat 44 Breda	26	51	47	45	22	51	44	46	53	20	32	20	19	22	17	19	22	19	21	48	20	53	53	53	53	53	53	53	53	53	53	54	53
Luciastraat 45 Breda	26	48	47	44	22	48	43	45	51	20	31	20	18	22	17	18	22	19	21	50	20	51	51	51	51	51	51	51	51	51	51	53	51
Luciastraat 45 Breda	26	51	48	45	22	51	45	46	53	20	31	20	18	22	17	18	22	19	21	50	20	53	53	53	53	53	53	53	53	53	53	54	53
Luciastraat 46 Breda	26	48	46	45	22	48	43	46	51	20	32	20	19	22	17	19	22	19	21	49	20	51	51	51	51	51	51	51	51	51	51	53	51
Luciastraat 47 Breda	26	50	46	47	22	50	43	48	52	20	31	20	18	22	17	18	22	19	21	50	20	52	52	52	52	52	52	52	52	52	52	54	52
Luciastraat 47 Breda	26	49	47	42	22	49	43	43	50	20	31	20	18	22	17	18	22	19	21	50	20	50	50	50	50	50	50	50	50	50	50	53	50
Luciastraat 48 Breda	26	51	48	47	22	51	45	48	53	20	32	20	19	22	17	19	22	19	21	49	20	53	53	53	53	53	53	53	53	53	53	54	53
Luciastraat 49 Breda	26	49	47	45	22	49	43	46	52	20	31	20	18	22	17	18	22	19	21	50	20	52	52	52	52	52	52	52	52	52	52	54	52
Luciastraat 49 Breda	26	52	47	45	22	52	44	46	53	20	31	20	18	22	17	18	22	19	21	50	20	53	53	53	53	53	53	53	53	53	53	55	53
Luciastraat 51 Breda	26	49	46	43	22	49	43	44	51	20	31	20	18	22	17	18	22	19	21	50	20	51	51	51	51	51	51	51	51	51	51	53	51
Luciastraat 51 Breda	26	51	49	46	22	51	45	47	54	20	31	20	18	22	17	18	22	18	21	50	20	54	54	54	54	54	54	54	54	54	54	55	54
Luciastraat 53 Breda	26	50	46	45	22	50	42	46	52	20	32	20	18	22	17	19	22	19	21	50	20	52	52	52	52	52	52	52	52	52	52	54	52
Luciastraat 53 Breda	26	51	49	46	22	51	45	47	53	20	31	20	18	22	17	18	22	19	21	50	20	53	53	53	53	53	53	53	53	53	53	55	53
Luciastraat 55 Breda	26	50	46	45	22	50	42	46	52	20	31	20	18	22	17	18	22	19	21	50	20	52	52	52	52	52	52	52	52	52	52	54	52
Luciastraat 55 Breda	26	51	48	45	22	51	44	46	53	20	31	20	18	22	17	18	22	19	21	50	20	53	53	53	53	53	53	53	53	53	53	54	53
Luciastraat 57 Breda	26	51	48	48	22	51	44	49	54	20	31	20	18	22	17	18	22	19	21	50	20	54	54	54	54	54	54	54	54	54	54	55	54
Luciastraat 57 Breda	26	50	46	49	22	50	43	50	54	20	31	20	18	22	17	19	22	19	21	50	20	54	54	54	54	54	54	54	54	54	54	55	54
Luciastraat 59 Breda	26	51	50	38	22	51	46	39	53	20	32	20	18	22	17	19	22	19	21	50	20	53	53	53	53	53	53	53	53	53	53	54	53
Luciastraat 59 Breda	26	50	48	49	22	50	44	50	54	20	31	20	18	22	17	18	22	19	21	50	20	54	54	54	54	54	54	54	54	54	54	55	54
Luciastraat 61 Breda	26	51	49	50	22	51	46	51	55	20	32	20	18	22	17	19	22	19	21	50	20	55	55	55	55	55	55	55	55	55	55	56	55
Luciastraat 61 Breda	26	50	46	47	22	50	42	48	53	20	31	20	18	22	17	18	22	19	21	50	20	53	53	53	53	53	53	53	53	53	53	54	53
Luciastraat 63 Breda	26	50	46	48	22	50	42	49	53	20	32	20	18	22	17	19	22	19	21	50	20	53	53	53	53	53	53	53	53	53	53	55	53
Luciastraat 63 Breda	26	50	49	50	22	50	45	51	54	20	31	20	18	22	17	18	22	19	21	50	20	54	54	54	54	54	54	54	54	54	54	55	54
Luciastraat 65 Breda	26	50	45	46	22	50	42	47	52	20	31	20	18	22	17	18	22	19	21	50	20	52	52	52	52	52	52	52	52	52	52	54	52
Luciastraat 65 Breda	26	50	47	46	22	50	43	47	52	20	31	20	18	22	17	18	22	19	21	50	20	52	52	52	52	52	52	52	52	52	52	54	52
Luciastraat 67 Breda	26	50	48	49	22	50	44	50	53	20	31	20	18	22	17	18	22	19	21	50	20	53	53	53	53	53	53	53	53	53	53	55	53
Luciastraat 67 Breda	26	50	48	44	22	50	44	45	52	20	31	20	18	22	17	18	22	19	21	50	20	52	52	52	52	52	52	52	52	52	52	54	52
Luciastraat 69 Breda	26	50	48	44	22	50	44	45	52	20	31	20	18	22	17	18	22	19	21	50	20	52	52	52	52	52	52	52	52	52	52	54	52
Luciastraat 69 Breda	26	63	71	45	22	63	66	46	68	20	31	20	18	22	17	18	22	19	21	50	20	68	68	68	68	68	68	68	68	68	68	68	68
Luciastraat 71 Breda	26	50	47	46	22	50	43	47	52	20	31	20	18	22	17	18	22	19	21	50	20	52	52	52	52	52	52	52	52	52	52	54	52
Luciastraat 71 Breda	26	62	65	46	22	62	61	47	64	20	31	20	18	22	17	18	22	18	21	50	20	64	64	64	64	64	64	64	64	64	64	65	64
Luciastraat 73 Breda	26	61	64	45	22	61	60	46	63	20	32	20	18	22	17	19	22	19	21	50	20	63	63	63	63	63	63	63	63	63	63	64	63
Luciastraat 73 Breda	26	51	49	46	22	51	45	47	53	20	31	20	18	22	17	18	22	19	21	50	20	53	53	53	53	53	53	53	53	53	53	55	53
Luciastraat 75 Breda	26	59	61	44	22	59	57	45	61	20	31	20	18	22	17	18	22	19	21	50	20	61	61	61	61	61	61	61	61	61	61	62	61
Luciastraat 75 Breda	26	52	49	40	22	52	45	41	53	20	31	20	18	22	17	18	22	19	21	50	20	53	53	53	53	53	53	53	53	53	53	55	53
Luciastraat 77 Breda	26	55	56	38	22	55	52	39	57	20	31	20	18	22	17	19	22	19	21	50	20	57	57	57	57	57	57	57	57	57	57	58	57
Luciastraat 77 Breda	26	58	60	45	22	58	56	46	60	20	32	20	18	22	17	19	22	19	21	50	20	60	60	60	60	60	60	60	60	60	60	60	60
Luciastraat 79 Breda	26	50	47	38	22	50	44	39	51	20	32	20	18	22	17	19	22	19	21	50	20	51	52	51	51	51	51	51	51	51	51	54	51
Luciastraat 79 Breda	26	50	49	45	22	50	45	46	53	20	31	20	18	22	17	18	22	19	21	50	20	53	53	53	53	53	53	53	53	53	53	54	53
Luciastraat 81 Breda	26	62	67	38	22	62	62	39	65	20	32	20	18	22	17	19	22	19	21	50	20	65	65	65	65	65	65	65	65	65	65	65	65
Luciastraat 81 Breda	26	54	54	46	22	54	50	47	56	20	31	20	18	22	17	18	22	19	21	50	20	56	56	56	56	56	56	56	56	56	56	57	56
Luciastraat 83 Breda	26	51	49	47	22	51	45	48	53	20	31	20	18	22	17	18	22	19	21	50	20	53	53	53	53	53	53	53	53	53	53	55	53
Luciastraat 83 Breda	26	56	58	47	22	56	54	48	59	20	31	20	18	22	17	18	22	19	21	50	20	59	59	59	59	59	59	59	59	59	59	59	59
Luciastraat 85 Breda	26	50	49	38	22	50	45	39	51	20	31	20	18	22	17	18	22	19	21	50	20	51	51	51	51	51	51	51	51	51	51	54	51
Luciastraat 87 Breda	26	51	48	46	22	51	44	47	53	20	31	20	18	22	17	18	22	19	21	50	20	53	53	53	53	53	53	53	53	53	53	55	53
Luciastraat 89 Breda	26	52	50	38	22	52	46	39	53	20	31	20	18	22	17	18	22	19	21	50	20	53	53	53	53	53	53	53	53	53	53	55	53
Luciastraat 91 Breda	26	58	60	46	22	58	56	47	61	20	31	20	18	22	17	18	22	19	21	50	20	61	61	61	61	61	61	61	61	61	61	61	61
Luciastraat 93 Breda	26	51	48	40	22	51	44	41	52	20	31	20	18	22	17	18	22	19	21	48	20	52	52	52	52	52	52	52	52	52	52	54	52
Luciastraat 93 Breda	26	52	50	46	22	52	46	47	54	19	31	20	18	22	17	18	22	18	20	48	20	54	54	54	54	54	54	54	54	54	54	55	54
Luciastraat 93 Breda	26	53	50	44	22	53	46	45	54	20	31	20	18	22	17	18	22	18	21	48	20	54	54	54	54	54	54	54	54	54	54	55	54
Luciastraat 93 Breda	26	52	49	46	22	52	45	47	54	19	31	20	18	22	17	18	22	18	21	49	20	54	54	54	54	54	54	54	54	54	54	55	54
Luciastraat 93 Breda	26	51	48	40	22	51	44	41	52	19	31	20	18	22	17	18	21	18	20	49	20	52	52	52	52	52	52	52	52	52	52	54	52
Luciastraat 95 Breda	26	52	49	46	22	52	45	47	54	19	31	20	18	22	17	18	21	18	20	49	19	54	54	54	54	54	54	54	54	54	54	55	54
Luciastraat 95 Breda	26	50	47	38	22	50	43	39	51	20	31	20	18	22	17	18	22	18	21	49	20	51	51	51	51	51	51	51	51	51	51	53	51
Luciastraat 97 Breda	26	52	49	46	22	52	45	47	54	19	31	20	18	22	17	18	21	18	20	49	20	54	54	54	54	54	54	54	54	54	54	55	54
Luciastraat 97 Breda	26	52	48	47	22	52	44	48	54	20	31	20	18	22	17	18	22	18	21	49	20	54	54	54	54	54	54	54	54	54	54	55	54
Luciastraat 99 Breda	26	52	48	44	22	52	44	45	53	19	31	20	18	22	17	18	21	18	20	49	20	53	53	53	53	53	53	53	53	53	53	55	53

Bijlage H - Cumulatie

L_{WT}: windturbines, L_{VL}: wegen, L_{RL}: spoor, L_{IL}: industrie. L*: wegverkeer-equivalent (zie rapport voor rekenregels). Zie bijlage F voor $L_{WT,nieuw}$.

Adres	Huidige geluidsbronnen				Wegverkeer-equivalent				Cumulatie huidig	MER-alternatieven ($L^*_{WT,nieuw}$)												Cumulatie inclusief nieuwe windturbines ($L_{CUM,nieuw}$)											
	L_{WT}	L_{VL}	L_{RL}	L_{IL}	L^*_{WT}	L^*_{VL}	L^*_{RL}	L^*_{IL}	L_{CUM}	M1	M2	M3	M4	M5	M6	M7	M8	M9	M10	M11	VKA	M1	M2	M3	M4	M5	M6	M7	M8	M9	M10	M11	VKA
Luciastraat 99 Breda	26	51	49	46	22	51	45	47	53	20	31	20	18	22	17	18	22	18	21	49	20	53	53	53	53	53	53	53	53	53	53	55	53
Luciastraat 101 Breda	26	52	48	45	22	52	44	46	53	19	31	20	18	22	17	18	22	18	20	48	20	53	53	53	53	53	53	53	53	53	53	55	53
Luciastraat 101 Breda	26	51	48	43	22	51	44	44	53	20	31	20	18	22	17	18	22	19	21	49	20	53	53	53	53	53	53	53	53	53	53	54	53
Luciastraat 103 Breda	26	52	48	46	22	52	44	47	54	20	31	20	18	22	17	18	22	19	21	49	20	54	54	54	54	54	54	54	54	54	54	55	54
Luciastraat 103 Breda	26	52	48	44	22	52	44	45	53	20	31	20	18	22	17	18	22	19	21	48	20	53	53	53	53	53	53	53	53	53	53	55	53
Luciastraat 105 Breda	26	51	47	46	22	51	43	47	53	20	31	20	18	22	17	18	22	19	21	49	20	53	53	53	53	53	53	53	53	53	53	54	53
Luciastraat 105 Breda	26	52	48	41	22	52	44	42	53	20	31	20	18	22	17	18	22	19	21	49	20	53	53	53	53	53	53	53	53	53	53	54	53
Luciastraat 107 Breda	26	50	46	46	22	50	42	47	53	20	31	20	18	22	17	18	22	19	21	48	20	53	53	53	53	53	53	53	53	53	53	54	53
Luciastraat 107 Breda	26	52	48	41	22	52	44	42	53	20	31	20	18	22	17	18	22	19	21	49	20	53	53	53	53	53	53	53	53	53	53	54	53
Luciastraat 109 Breda	26	50	47	46	22	50	44	47	52	20	31	20	18	22	17	18	22	19	21	48	20	52	52	52	52	52	52	52	52	52	52	54	52
Luciastraat 109 Breda	26	52	48	46	22	52	44	47	54	20	31	20	18	22	17	18	22	19	21	49	20	54	54	54	54	54	54	54	54	54	54	55	54
Luciastraat 111 Breda	26	50	47	45	22	50	43	46	52	19	31	20	18	22	17	18	22	18	20	49	19	52	52	52	52	52	52	52	52	52	52	54	52
Luciastraat 111 Breda	26	52	48	46	22	52	44	47	54	19	31	20	18	22	17	18	21	18	20	49	20	54	54	54	54	54	54	54	54	54	54	55	54
Luciastraat 113 Breda	26	50	46	46	22	50	42	47	52	19	31	20	18	22	17	18	22	18	21	49	20	52	52	52	52	52	52	52	52	52	52	54	52
Luciastraat 113 Breda	26	52	48	46	22	52	44	47	54	19	31	20	18	22	17	18	21	18	20	49	20	54	54	54	54	54	54	54	54	54	54	55	54
Luciastraat 115 Breda	26	52	49	44	22	52	45	45	53	20	31	20	18	22	17	18	22	18	21	49	20	53	53	53	53	53	53	53	53	53	53	55	53
Luciastraat 115 Breda	26	51	49	0	22	51	45	1	52	19	31	20	18	22	17	18	21	18	20	49	20	52	52	52	52	52	52	52	52	52	52	53	52
Luciastraat 117 Breda	26	51	49	45	22	51	45	46	53	20	31	20	18	22	17	18	22	18	21	49	20	53	53	53	53	53	53	53	53	53	53	54	53
Luciastraat 117 Breda	26	52	48	46	22	52	45	47	54	19	31	20	18	22	17	18	22	19	21	49	20	54	54	54	54	54	54	54	54	54	54	55	54
Luciastraat 119 Breda	26	52	49	43	22	52	46	44	54	20	31	20	18	22	17	18	22	19	21	49	20	54	54	54	54	54	54	54	54	54	54	55	54
Luciastraat 119 Breda	26	52	49	42	22	52	45	43	53	20	31	20	18	22	17	18	22	19	21	49	20	53	53	53	53	53	53	53	53	53	53	55	53
Luciastraat 121 Breda	26	52	50	43	22	52	46	44	54	20	31	20	18	22	17	18	22	19	21	49	20	54	54	54	54	54	54	54	54	54	54	55	54
Luciastraat 121 Breda	26	51	48	45	22	51	45	46	53	20	31	20	18	22	17	18	22	19	21	49	20	53	53	53	53	53	53	53	53	53	53	54	53
Luciastraat 123 Breda	26	51	48	48	22	51	45	49	54	20	31	20	18	22	17	18	22	19	21	48	20	54	54	54	54	54	54	54	54	54	54	55	54
Luciastraat 123 Breda	26	49	48	46	22	49	45	47	52	20	31	20	18	22	17	18	22	19	21	49	20	52	52	52	52	52	52	52	52	52	52	54	52
Luciastraat 125 Breda	26	50	48	47	22	50	44	48	53	20	31	20	18	22	17	18	22	19	21	48	20	53	53	53	53	53	53	53	53	53	53	54	53
Luciastraat 125 Breda	26	50	47	45	22	50	43	46	52	20	31	20	18	22	17	18	22	19	21	49	20	52	52	52	52	52	52	52	52	52	52	54	52
Luciastraat 127 Breda	26	50	47	39	22	50	43	40	52	20	31	20	18	22	17	18	22	19	21	49	19	52	52	52	52	52	52	52	52	52	52	53	52
Luciastraat 127 Breda	26	51	48	46	22	51	44	47	53	19	31	20	18	22	17	18	21	18	20	49	20	53	53	53	53	53	53	53	53	53	53	54	53
Luciastraat 129 Breda	26	51	47	47	22	51	43	48	53	19	31	20	18	22	17	18	22	18	20	49	20	53	53	53	53	53	53	53	53	53	53	54	53
Luciastraat 129 Breda	26	48	47	47	22	48	43	48	52	19	31	20	18	22	17	18	21	18	20	49	20	52	52	52	52	52	52	52	52	52	52	53	52
Luciastraat 131 Breda	26	51	47	47	22	51	43	48	53	19	31	20	18	22	17	18	22	18	21	49	20	53	53	53	53	53	53	53	53	53	53	54	53
Luciastraat 131 Breda	26	48	46	47	22	48	42	48	52	19	31	20	18	22	17	18	21	18	20	49	20	52	52	52	52	52	52	52	52	52	52	53	52
Luciastraat 133 Breda	26	51	47	47	22	51	43	48	53	20	31	20	18	22	17	18	22	19	21	49	20	53	53	53	53	53	53	53	53	53	53	54	53
Luciastraat 133 Breda	26	47	45	47	22	47	42	48	51	19	31	20	18	22	17	18	22	18	21	49	20	51	52	51	51	51	51	51	51	51	51	53	51
Luciastraat 135 Breda	26	50	46	47	22	50	43	48	53	20	31	20	18	22	17	18	22	19	21	49	20	53	53	53	53	53	53	53	53	53	53	54	53
Luciastraat 135 Breda	26	46	45	44	22	46	41	45	49	20	31	20	18	22	17	18	22	19	21	49	20	49	49	49	49	49	49	49	49	49	49	52	49
Luciastraat 137 Breda	26	51	47	45	22	51	43	46	53	20	31	20	18	22	17	18	22	19	21	49	20	53	53	53	53	53	53	53	53	53	53	54	53
Luciastraat 137 Breda	26	48	45	47	22	48	42	48	51	20	31	20	18	22	17	18	22	19	21	49	20	51	51	51	51	51	51	51	51	51	51	53	51
Luciastraat 139 Breda	26	50	46	48	22	50	43	49	53	20	31	20	18	22	17	18	22	19	21	49	20	53	53	53	53	53	53	53	53	53	53	54	53
Luciastraat 139 Breda	26	47	46	47	22	47	42	48	51	20	31	20	18	22	17	18	22	19	21	49	20	51	51	51	51	51	51	51	51	51	51	53	51
Luciastraat 141 Breda	26	50	46	47	22	50	43	48	52	20	31	20	18	22	17	18	22	19	21	48	20	52	52	52	52	52	52	52	52	52	52	54	52
Luciastraat 141 Breda	26	50	47	47	22	50	43	48	53	20	31	20	18	22	17	18	22	19	21	49	20	53	53	53	53	53	53	53	53	53	53	54	53
Luciastraat 143 Breda	26	49	46	47	22	49	42	48	52	20	31	20	18	22	17	18	22	19	21	49	20	52	52	52	52	52	52	52	52	52	52	54	52
Luciastraat 145 Breda	26	49	47	47	22	49	43	48	52	20	31	20	18	22	17	18	22	19	21	49	20	52	52	52	52	52	52	52	52	52	52	54	52
Luciastraat 147 Breda	26	50	47	47	22	50	43	48	52	20	31	20	18	22	17	18	22	19	21	48	20	52	52	52	52	52	52	52	52	52	52	54	52
Luciastraat 149 Breda	26	48	46	47	22	48	42	48	52	20	32	20	18	22	17	19	22	19	21	48	20	52	52	52	52	52	52	52	52	52	52	53	52
Luciastraat 151 Breda	26	50	47	47	22	50	43	48	53	20	32	20	18	22	17	19	22	19	21	48	20	53	53	53	53	53	53	53	53	53	53	54	53
Luciastraat 153 Breda	26	52	47	47	22	52	43	48	54	20	32	20	18	22	17	19	22	19	21	48	20	54	54	54	54	54	54	54	54	54	54	55	54
Luciastraat 155 Breda	26	52	48	46	22	52	44	47	54	20	32	20	18	22	17	19	22	19	21	48	20	54	54	54	54	54	54	54	54	54	54	55	54
Luciastraat 157 Breda	26	52	46	47	22	52	42	48	54	20	32	20	18	22	17	19	22	19	21	48	20	54	54	54	54	54	54	54	54	54	54	55	54
Luciastraat 159 Breda	26	52	48	46	22	52	45	47	54	20	32	20	18	22	17	19	22	19	21	48	20	54	54	54	54	54	54	54	54	54	54	55	54
Luciastraat 161 Breda	26	51	47	47	22	51	44	48	53	20	32	20	18	22	17	19	22	19	21	48	20	53	53	53	53	53	53	53	53	53	53	55	53
Luciastraat 163 Breda	26	53	48	46	22	53	45	47	55	20	32	20	19	22	17	19	22	19	21	48	20	55	55	55	55	55	55	55	55	55	55	55	55
Luciastraat 165 Breda	26	52	50	44	22	52	46	45	53	20	32	20	19	22	17	19	22	19	21	48	20	53	53	53	53	53	53	53	53	53	53	54	53
Luciastraat 167 Breda	26	52	50	46	22	52	46	47	54	20	32	20	19	22	17	19	22	19	21	47	20	54	54	54	54	54	54	54	54	54	54	55	54
Luciastraat 169 Breda	26	46	46	42	22	46	42	43	49	20	32	20	19	22	17	19	22	19	21	48	20	49	49	49	49	49	49	49	49	49	49	51	49
Marellenweg 4 Breda	28	47	46	42	26	47	42	43	49	44	47	48	47	46	18	46	14	13	14	47	46	50	51	52	51	51	49	51	49	49	49	52	51
Marellenweg 6 Breda	28	49	47	41	26	49	43	42	51	44	47	48	47	46	18	46	14	13	14	48	47	52	52	53	52	52	51	52	51	51	51	52	52
Marellenweg 8 Breda	28	48	46	41	27	48	42	42	50	45	47	49	48	46	18	47	14	13	14	48	47	51	52	52	52	51	50	52	50	50	50	52	52
Margrietstraat 1 Moerdijk	33	49	46	41	35	49	42	42	51	40	33	37	38	38	34	46	43	46	41	43	39	51	51	51	51	51	51	52	51	52	51	51	51
Margrietstraat 1a Moerdijk	33	50	47	48	35	50	44	49	53	40	34	37	38	38	34	46	43	46	42	43	39	53	53	53	53	53	53	54	54	54	53	54	53
Margrietstraat 1b Moerdijk	33	50	48	48	35	50	44	49	53	41	34	38	38	39	34	46	43	46	42	43	39	53	53	53	53	53	53	54	53	54	53	53	53
Margrietstraat 5 Moerdijk	33	48	46	47	35	48	42	48	52	41	34	38	39	39	35	47	44	47	42	44	39	52	52	52	52	52	52	53	52	53	52	52	52
Margrietstraat 7 Moerdijk	33	50	47	47	35	50	43	48	53	41	34	38	39	39	35	47	44	47	43	44	40	53	53	53	53	53	53	54	53	54	53	53	53

Bijlage H - Cumulatie

L_{WT}: windturbines, L_{VL}: wegen, L_{RL}: spoor, L_{IL}: industrie. L*: wegverkeer-equivalent (zie rapport voor rekenregels). Zie bijlage F voor $L_{WT,nieuw}$.

Adres	Huidige geluidsbronnen				Wegverkeer-equivalent				Cumulatie huidig	MER-alternatieven ($L^*_{WT,nieuw}$)												Cumulatie inclusief nieuwe windturbines ($L_{CUM,nieuw}$)											
	L_{WT}	L_{VL}	L_{RL}	L_{IL}	L^*_{WT}	L^*_{VL}	L^*_{RL}	L^*_{IL}	L_{CUM}	M1	M2	M3	M4	M5	M6	M7	M8	M9	M10	M11	VKA	M1	M2	M3	M4	M5	M6	M7	M8	M9	M10	M11	VKA
Margrietstraat 8 Moerdijk	33	56	53	0	35	56	49	1	57	40	33	37	38	38	34	45	42	46	41	43	38	57	57	57	57	57	57	57	57	57	57	57	57
Margrietstraat 9 Moerdijk	33	57	54	0	35	57	50	1	58	41	34	39	39	39	35	47	44	47	43	44	40	58	58	58	58	58	58	58	58	58	58	58	58
Margrietstraat 10 Moerdijk	33	62	58	0	35	62	53	1	62	40	33	37	38	38	34	46	43	46	41	43	39	62	62	62	62	62	62	62	62	62	62	62	62
Margrietstraat 12 Moerdijk	33	60	58	42	35	60	54	43	61	40	33	37	38	38	34	46	43	46	41	43	39	61	61	61	61	61	61	61	61	61	61	61	61
Margrietstraat 14 Moerdijk	33	61	57	0	35	61	52	1	62	40	34	38	38	39	34	46	43	46	42	43	39	62	62	62	62	62	62	62	62	62	62	62	62
Margrietstraat 16 Moerdijk	33	61	55	0	35	61	51	1	61	40	34	38	38	39	34	46	43	46	42	43	39	62	62	62	62	62	62	62	62	62	62	62	62
Margrietstraat 18 Moerdijk	33	50	46	43	35	50	42	44	52	41	34	38	38	39	35	46	43	46	42	43	39	52	52	52	52	52	52	53	52	53	52	52	52
Margrietstraat 20 Moerdijk	33	52	49	42	35	52	45	43	54	41	34	38	39	39	35	46	43	47	42	43	39	54	54	54	54	54	54	54	54	54	54	54	54
Margrietstraat 22 Moerdijk	33	51	46	41	35	51	42	42	52	41	34	38	39	39	35	46	43	47	42	43	39	52	52	52	52	52	52	53	53	53	52	53	52
Margrietstraat 24 Moerdijk	33	52	49	39	35	52	45	40	53	41	34	38	39	39	35	46	43	47	42	44	39	54	53	53	53	53	53	54	54	54	54	54	53
Margrietstraat 28 Moerdijk	33	50	46	43	35	50	42	44	52	41	35	39	40	40	35	48	44	48	43	45	40	52	52	52	52	52	52	53	53	53	52	53	52
Marijkestraat 2 Moerdijk	33	52	49	40	35	52	45	41	53	41	34	38	39	39	35	46	43	47	42	43	39	54	53	54	54	54	53	54	54	54	54	54	54
Marijkestraat 4 Moerdijk	33	50	46	44	35	50	42	45	52	41	34	38	39	39	35	46	43	47	42	43	39	52	52	52	52	52	52	53	53	53	52	53	52
Marijkestraat 6 Moerdijk	33	52	49	41	35	52	45	42	54	41	34	38	39	39	35	46	43	47	42	43	39	54	54	54	54	54	54	54	54	54	54	54	54
Marijkestraat 8 Moerdijk	33	50	46	44	35	50	42	45	52	41	34	38	39	39	35	46	43	46	42	43	39	52	52	52	52	52	52	53	52	53	52	52	52
Marijkestraat 9 Moerdijk	33	52	49	42	35	52	45	43	53	41	34	38	39	39	35	47	44	47	42	44	39	54	53	54	54	54	53	54	54	54	54	54	54
Marijkestraat 10 Moerdijk	33	50	47	44	35	50	43	45	52	41	34	38	39	39	35	46	43	46	42	43	39	52	52	52	52	52	52	53	53	53	53	53	52
Marijkestraat 11 Moerdijk	33	52	49	44	35	52	46	45	54	41	34	38	39	39	35	47	44	47	42	44	39	54	54	54	54	54	54	55	54	55	54	54	54
Marijkestraat 12 Moerdijk	33	52	48	43	34	52	45	44	53	41	34	38	39	39	35	46	43	46	42	43	39	53	53	53	53	53	53	54	54	54	54	54	53
Marijkestraat 13 Moerdijk	33	52	48	45	34	52	44	46	54	41	34	38	39	39	35	47	44	47	42	44	39	54	54	54	54	54	54	55	54	55	54	54	54
Marijkestraat 14 Moerdijk	33	49	46	42	34	49	42	43	51	40	34	38	39	39	34	46	43	46	42	43	39	51	51	51	51	51	51	52	52	52	52	52	51
Marijkestraat 15 Moerdijk	33	52	48	42	34	52	44	43	53	41	34	38	39	39	35	47	44	47	42	44	39	53	53	53	53	53	53	54	54	54	54	54	53
Marijkestraat 16 Moerdijk	33	50	46	43	34	50	43	44	52	40	34	38	38	39	34	46	43	46	42	43	39	52	52	52	52	52	52	53	52	53	52	52	52
Marijkestraat 17 Moerdijk	33	52	48	36	34	52	44	37	53	41	34	38	39	39	35	47	44	47	42	44	39	53	53	53	53	53	53	54	53	54	53	53	53
Marijkestraat 18 Moerdijk	33	50	47	44	34	50	43	45	52	40	34	38	38	39	34	46	43	46	42	43	39	52	52	52	52	52	52	53	53	53	53	53	52
Marijkestraat 19 Moerdijk	33	52	48	37	34	52	45	38	53	41	34	38	39	39	35	47	44	46	42	44	39	53	53	53	53	53	53	54	53	54	53	53	53
Marijkestraat 20 Moerdijk	33	51	49	44	34	51	45	45	53	40	34	38	38	39	34	46	43	46	42	43	39	53	53	53	53	53	53	53	53	53	53	53	53
Marijkestraat 21 Moerdijk	33	52	48	39	34	52	44	40	53	41	34	38	39	39	35	46	44	46	42	43	39	53	53	53	53	53	53	54	53	54	53	53	53
Marijkestraat 24 Moerdijk	33	51	49	43	34	51	45	44	53	40	34	37	38	38	34	46	43	46	41	43	39	53	53	53	53	53	53	54	53	54	53	53	53
Markweg 1 Langeweg	32	52	49	40	33	52	45	41	53	68	55	49	64	73	64	14	74	68	74	67	70	68	57	54	65	73	64	53	74	69	74	68	70
Mauritiusstraat 1 Langeweg	32	51	47	46	32	51	44	47	53	49	47	49	47	51	54	19	52	49	53	47	42	54	54	54	54	55	57	53	56	54	56	54	53
Mauritiusstraat 2 Langeweg	31	50	47	46	32	50	43	47	52	48	46	48	47	51	54	19	52	49	53	47	42	54	53	54	53	55	56	52	55	54	55	53	53
Mauritiusstraat 3 Langeweg	32	49	47	46	32	49	43	47	52	49	47	49	47	51	54	19	52	49	53	47	42	54	53	54	53	55	56	52	55	54	55	53	52
Mauritiusstraat 5 Langeweg	32	50	47	46	32	50	44	47	52	49	47	49	47	51	54	19	52	49	52	47	42	54	53	54	53	55	56	52	55	54	55	53	53
Mauritiusstraat 7 Langeweg	32	51	47	45	32	51	43	46	53	48	47	49	47	51	54	19	52	49	52	47	42	54	54	54	54	55	57	53	55	54	56	54	53
Meester Bierensweg 57 Prinsenbeek	26	51	47	45	22	51	43	46	53	18	23	17	16	20	19	13	24	21	23	43	19	53	53	53	53	53	53	53	53	53	53	53	53
Meester Bierensweg 88 Prinsenbeek	26	53	48	46	22	53	44	47	54	18	24	18	16	20	19	14	24	21	23	43	19	54	54	54	54	54	54	54	54	54	54	54	54
Meester Van Meelstraat 1 Breda	27	52	49	45	24	52	45	46	54	26	50	29	26	30	16	28	16	14	15	29	27	54	55	54	54	54	54	54	54	54	54	54	54
Meester Van Meelstraat 2 Breda	26	53	50	46	24	53	46	47	54	26	50	29	26	29	15	28	15	13	15	29	27	54	56	54	54	54	54	54	54	54	54	54	54
Meester Van Meelstraat 3 Breda	26	53	46	47	24	53	43	48	54	26	50	28	26	29	15	27	16	14	15	29	26	54	56	54	54	54	54	54	54	54	54	54	54
Meester Van Meelstraat 4 Breda	26	52	48	45	24	52	44	46	54	26	51	29	26	30	15	28	15	13	15	29	27	54	55	54	54	54	54	54	54	54	54	54	54
Meester Van Meelstraat 5 Breda	26	53	46	42	23	53	42	43	54	26	51	29	26	29	15	27	15	13	14	29	27	54	55	54	54	54	54	54	54	54	54	54	54
Meester Van Meelstraat 6 Breda	26	53	50	45	24	53	46	46	54	27	51	29	26	30	15	28	15	13	14	29	27	54	56	54	54	54	54	54	54	54	54	54	54
Meester Van Meelstraat 7 Breda	26	53	47	45	24	53	43	46	54	26	51	29	26	29	15	27	14	13	14	29	27	54	56	54	54	54	54	54	54	54	54	54	54
Meester Van Meelstraat 8 Breda	27	53	50	46	24	53	46	47	54	27	51	29	26	30	15	28	15	13	14	29	27	54	56	54	54	54	54	54	54	54	54	54	54
Meester Van Meelstraat 9 Breda	26	51	49	45	24	51	45	46	53	26	51	29	26	29	15	28	14	13	14	29	27	53	55	53	53	53	53	53	53	53	53	53	53
Meester Van Meelstraat 10 Breda	27	53	51	45	24	53	47	46	55	27	51	29	26	30	15	28	15	13	14	29	27	55	56	55	55	55	55	55	55	55	55	55	55
Meester Van Meelstraat 11 Breda	26	53	51	44	24	53	47	45	55	26	51	29	26	29	15	28	14	13	14	29	27	55	56	55	55	55	55	55	55	55	55	55	55
Meester Van Meelstraat 12 Breda	27	54	52	45	24	54	48	46	55	27	51	30	27	30	15	28	15	13	14	29	27	55	57	55	55	55	55	55	55	55	55	55	55
Meester Van Meelstraat 13 Breda	26	54	52	45	24	54	48	46	55	26	52	29	26	29	15	28	14	13	14	29	27	55	57	55	55	55	55	55	55	55	55	55	55
Meester Van Meelstraat 15 Breda	26	52	46	42	23	52	42	43	53	26	52	29	26	29	15	28	14	12	14	29	27	53	55	53	53	53	53	53	53	53	53	53	53
Meester Van Meelstraat 17 Breda	27	52	47	42	24	52	43	43	53	27	51	29	26	30	15	28	15	13	14	29	27	53	55	53	53	53	53	53	53	53	53	53	53
Meester Van Meelstraat 19 Breda	27	51	47	42	24	51	43	43	52	27	51	30	27	31	16	29	15	13	14	30	28	52	55	52	52	52	52	52	52	52	52	52	52
Meester Van Meelstraat 21 Breda	27	54	52	0	24	54	48	1	55	29	51	31	28	32	16	30	15	13	15	31	29	55	56	55	55	55	55	55	55	55	55	55	55
Moerdijkseweg 17 Terheijden	28	55	52	0	26	55	48	1	56	54	53	55	58	61	48	52	66	50	50	52	40	58	58	58	60	62	56	57	66	57	57	57	56
Moerdijkseweg 19 Terheijden	29	56	56	0	27	56	52	1	58	51	46	49	55	56	47	57	65	55	54	57	46	58	58	58	59	60	58	61	66	60	59	61	58
Moerdijkseweg 21 Terheijden	31	57	54	0	31	57	50	1	58	56	59	48	55	58	57	16	60	60	62	61	56	60	61	58	60	61	60	58	62	62	63	62	60
Moerdijkseweg 23 Terheijden	31	50	46	47	31	50	42	48	52	56	57	46	59	62	60	18	60	62	64	60	56	58	58	53	60	63	60	52	61	62	65	61	57
Moerstraat 2 Breda	32	51	48	48	32	51	44	49	54	52	49	48	45	46	25	46	16	16	16	52	45	56	55	55	54	55	54	54	54	54	54	56	54
Moerstraat 4 Breda	33	50	48	47	35	50	44	48	53	52	49	47	47	50	28	48	18	18	18	52	46	55	54	54	54	55	53	54	53	53	53	56	53
Moerstraat 4A Breda	33	46	46	47	34	46	42	48	51	54	49	49	47	49	27	48	17	17	17	53	46	55	53	53	52	53	51	53	51	51	51	55	52
Moerstraat 6 Breda	34	45	44	47	35	45	41	48	51	50	47	46	46	49	29	47	18	18	18	50	42	53	52	52	52	53	51	52	51	51	51	53	51
Moerstraat 1 Galder	32	48	47	44	33	48	44	45	51	51	48	47	45	48	27	46	17	17	17	51	42	54	52	52	52	52	51	52	51	51	51	54	51
Moerstraat 1a Galder	32	46	45	43	32	46	41	44	49	52	49	47	45	47	26	46	17	16	17	52	45	54	52	51	51	51	49	51	49	49	49	54	50
Moerstraat 3 Galder	34	48	47	42	36	48	44	43	50	49	45	44	45	48	29	46	19	18	19	49	46	53	52	51	51	52	50	52	50	50	50	53	52

Bijlage H - Cumulatie

L_{WT}: windturbines, L_{VL}: wegen, L_{RL}: spoor, L_{IL}: industrie. L*: wegverkeer-equivalent (zie rapport voor rekenregels). Zie bijlage F voor $L_{WT,nieuw}$.

Adres	Huidige geluidsbronnen				Wegverkeer-equivalent				Cumulatie huidig	MER-alternatieven ($L^*_{WT,nieuw}$)												Cumulatie inclusief nieuwe windturbines ($L_{CUM,nieuw}$)											
	L_{WT}	L_{VL}	L_{RL}	L_{IL}	L^*_{WT}	L^*_{VL}	L^*_{RL}	L^*_{IL}	L_{CUM}	M1	M2	M3	M4	M5	M6	M7	M8	M9	M10	M11	VKA	M1	M2	M3	M4	M5	M6	M7	M8	M9	M10	M11	VKA
Moerstraat 3a Galder	34	48	47	43	36	48	44	44	50	49	45	44	45	49	30	46	19	19	19	49	42	53	52	51	52	53	50	52	50	50	50	53	51
Moerstraat 5 Galder	33	50	49	43	35	50	45	44	52	48	44	43	43	46	28	44	18	17	18	48	42	54	53	53	53	53	52	53	52	52	52	54	53
Moerstraat 5 Galder	34	49	49	41	35	49	45	42	52	48	45	44	44	47	29	45	18	18	18	49	41	53	52	52	52	53	52	52	52	52	52	53	52
Moerstraat 5a Galder	34	49	49	46	36	49	45	47	52	48	45	44	44	48	30	46	19	19	19	48	44	54	53	53	53	54	52	53	52	52	52	54	53
Moerstraat 6 Galder	33	50	49	48	35	50	45	49	54	52	49	48	47	50	28	48	18	18	18	53	45	56	55	55	55	55	54	55	54	54	54	56	54
Montenslaan 5 Rijsbergen	30	50	49	48	29	50	46	49	53	46	44	50	44	51	21	46	16	15	16	47	46	54	54	55	54	55	53	54	53	53	53	54	54
Montenslaan 8 Rijsbergen	29	50	49	47	28	50	45	48	53	42	40	46	40	46	20	42	16	15	15	43	42	53	53	54	53	54	53	53	53	53	53	53	53
Montenslaan 10 Rijsbergen	30	50	47	47	29	50	44	48	52	46	44	50	44	50	21	46	16	16	16	48	46	53	53	54	53	54	52	53	52	52	52	54	53
Nieuwe Heilaarstraat 43 Breda	26	51	49	47	22	51	45	48	53	20	33	20	19	22	17	19	22	19	21	45	20	53	53	53	53	53	53	53	53	53	53	54	53
Nieuwe Heilaarstraat 45 Breda	26	51	49	45	22	51	45	46	53	20	33	20	19	22	17	19	22	18	21	45	20	53	53	53	53	53	53	53	53	53	53	54	53
Nieuwe Heilaarstraat 47 Breda	26	49	46	47	22	49	42	48	52	20	33	20	19	22	17	19	22	18	21	45	20	52	52	52	52	52	52	52	52	52	52	53	52
Nieuwe Heilaarstraat 49 Breda	26	51	48	46	22	51	45	47	53	20	33	20	19	22	17	19	22	18	21	45	20	53	53	53	53	53	53	53	53	53	53	54	53
Nieuwe Heilaarstraat 51 Breda	26	50	49	48	22	50	45	49	53	20	33	20	19	22	17	19	22	18	21	45	20	53	53	53	53	53	53	53	53	53	53	54	53
Nieuwe Heilaarstraat 53 Breda	26	51	48	46	22	51	44	47	53	20	33	20	19	22	17	19	22	18	21	45	20	53	53	53	53	53	53	53	53	53	53	54	53
Nieuwe Heilaarstraat 55 Breda	26	49	48	48	22	49	44	49	52	20	33	20	19	22	17	19	22	18	21	45	20	52	53	52	52	52	52	52	52	52	52	53	52
Nieuwe Heilaarstraat 57 Breda	26	51	48	46	22	51	44	47	53	20	33	20	19	22	17	19	22	18	21	45	20	53	53	53	53	53	53	53	53	53	53	54	53
Nieuwe Heilaarstraat 66 Breda	26	51	48	48	22	51	45	49	54	20	32	20	18	22	17	19	22	19	21	45	20	54	54	54	54	54	54	54	54	54	54	54	54
Nieuwe Heilaarstraat 106 Breda	26	51	47	47	22	51	44	48	53	20	32	20	19	22	17	19	22	19	21	46	20	53	53	53	53	53	53	53	53	53	53	54	53
Nieuwe Heilaarstraat 108 Breda	26	50	48	47	22	50	44	48	53	20	32	20	19	22	17	19	22	19	21	46	20	53	53	53	53	53	53	53	53	53	53	54	53
Nieuwe Heilaarstraat 110 Breda	26	51	47	47	22	51	43	48	53	20	32	20	19	22	17	19	22	19	21	46	20	53	53	53	53	53	53	53	53	53	53	54	53
Nieuwe Heilaarstraat 112 Breda	26	51	49	48	22	51	45	49	54	20	32	20	19	22	17	19	22	19	21	46	20	54	54	54	54	54	54	54	54	54	54	55	54
Nieuwe Heilaarstraat 114 Breda	26	51	47	45	22	51	43	46	53	20	32	20	19	22	17	19	22	19	21	46	20	53	53	53	53	53	53	53	53	53	53	54	53
Nieuwe Heilaarstraat 116 Breda	26	51	48	46	22	51	44	47	53	20	32	20	19	22	17	19	22	19	21	46	20	53	53	53	53	53	53	53	53	53	53	54	53
Nieuwe Heilaarstraat 118 Breda	26	51	47	49	22	51	43	50	54	20	32	20	19	22	17	19	22	19	21	46	20	54	54	54	54	54	54	54	54	54	54	55	54
Nieuwe Heilaarstraat 120 Breda	26	50	47	47	22	50	43	48	53	20	32	20	19	22	17	19	22	19	21	47	20	53	53	53	53	53	53	53	53	53	53	54	53
Nieuwe Heilaarstraat 122 Breda	26	50	48	44	22	50	44	45	52	20	32	20	19	22	17	19	22	19	21	47	20	52	52	52	52	52	52	52	52	52	52	53	52
Nieuwe Heilaarstraat 124 Breda	26	53	50	45	22	53	46	46	54	20	32	20	19	22	17	19	22	19	21	47	20	54	54	54	54	54	54	54	54	54	54	55	54
Nieuwe Heilaarstraat 126 Breda	26	54	50	43	22	54	46	44	55	20	32	20	19	22	17	19	22	19	21	47	20	55	55	55	55	55	55	55	55	55	55	56	55
Nieuwe Heilaarstraat 128 Breda	26	53	50	43	22	53	46	44	54	20	32	20	19	22	17	19	22	19	21	47	20	54	54	54	54	54	54	54	54	54	54	55	54
Nieuwe Heilaarstraat 130 Breda	26	54	50	44	22	54	46	45	55	20	32	20	19	22	17	19	22	19	21	46	20	55	55	55	55	55	55	55	55	55	55	55	55
Nieuwe Heilaarstraat 132 Breda	26	53	50	41	22	53	46	42	54	20	32	20	19	22	17	19	22	19	21	46	20	54	54	54	54	54	54	54	54	54	54	54	54
Nieuwe Heilaarstraat 134 Breda	26	54	50	42	22	54	46	43	55	20	32	20	19	22	17	19	22	19	21	46	20	55	55	55	55	55	55	55	55	55	55	55	55
Nieuwe Heilaarstraat 136 Breda	26	53	50	41	22	53	46	42	54	20	32	20	19	22	17	19	22	19	21	46	20	54	54	54	54	54	54	54	54	54	54	55	54
Nieuwe Heilaarstraat 138 Breda	26	54	53	44	22	54	49	45	55	20	32	20	19	22	17	19	22	19	21	46	20	55	55	55	55	55	55	55	55	55	55	56	55
Nieuwe Heilaarstraat 140 Breda	26	53	50	42	22	53	46	43	54	20	32	20	19	22	17	19	22	19	21	46	20	54	54	54	54	54	54	54	54	54	54	55	54
Nieuwe Heilaarstraat 142 Breda	26	54	52	43	22	54	48	44	55	20	32	20	19	22	17	19	22	19	21	46	20	55	55	55	55	55	55	55	55	55	55	55	55
Nieuwe Heilaarstraat 144 Breda	26	53	50	42	22	53	46	43	54	20	32	20	19	22	17	19	22	19	21	46	20	54	54	54	54	54	54	54	54	54	54	55	54
Nieuwe Heilaarstraat 146 Breda	26	54	53	44	22	54	49	45	55	20	32	20	19	22	17	19	22	19	21	47	20	55	55	55	55	55	55	55	55	55	55	56	55
Nieuwe Heilaarstraat 148 Breda	26	53	50	44	22	53	46	45	54	20	32	20	19	22	17	19	22	19	21	47	20	54	54	54	54	54	54	54	54	54	54	55	54
Nieuwe Heilaarstraat 150 Breda	26	53	51	43	22	53	47	44	55	20	32	20	19	22	17	19	22	19	21	47	20	55	55	55	55	55	55	55	55	55	55	55	55
Nieuwe Heilaarstraat 152 Breda	26	53	50	45	22	53	46	46	54	20	32	20	19	22	17	19	22	19	21	47	20	54	54	54	54	54	54	54	54	54	54	55	54
Nieuwe Heilaarstraat 154 Breda	26	54	50	43	22	54	46	44	55	20	32	20	19	22	17	19	22	19	21	46	20	55	55	55	55	55	55	55	55	55	55	55	55
Nieuwe Heilaarstraat 156 Breda	26	53	50	44	22	53	46	45	54	20	32	20	19	22	17	19	22	19	21	46	20	54	54	54	54	54	54	54	54	54	54	55	54
Nieuwe Heilaarstraat 158 Breda	26	54	52	44	22	54	48	45	55	20	32	20	19	22	17	19	22	19	21	46	20	55	55	55	55	55	55	55	55	55	55	56	55
Nieuwe Heilaarstraat 160 Breda	26	53	50	44	22	53	46	45	54	20	32	20	19	22	17	19	22	19	21	46	20	54	54	54	54	54	54	54	54	54	54	55	54
Nieuwe Heilaarstraat 162 Breda	26	53	52	43	22	53	48	44	55	20	32	20	19	22	17	19	22	19	21	46	20	55	55	55	55	55	55	55	55	55	55	55	55
Nieuwe Heilaarstraat 164 Breda	26	52	50	44	22	52	46	45	54	20	32	20	19	22	17	19	22	19	21	46	20	54	54	54	54	54	54	54	54	54	54	54	54
Nieuwe Heilaarstraat 166 Breda	26	54	52	43	22	54	48	44	55	20	32	20	19	22	17	19	22	19	21	46	20	55	55	55	55	55	55	55	55	55	55	56	55
Nieuwe Heilaarstraat 168 Breda	26	52	49	43	22	52	45	44	53	20	32	20	19	22	17	19	22	19	21	47	20	53	53	53	53	53	53	53	53	53	53	54	53
Nieuwe Heilaarstraat 170 Breda	26	54	51	43	22	54	47	44	55	20	32	20	19	22	17	19	22	19	21	47	20	55	55	55	55	55	55	55	55	55	55	56	55
Nieuwe Heilaarstraat 172 Breda	26	52	49	43	22	52	45	44	53	20	32	20	19	22	17	19	22	19	21	47	20	53	54	53	53	53	53	53	53	53	53	54	53
Nieuwe Heilaarstraat 174 Breda	26	52	49	0	22	52	45	1	53	20	32	20	19	22	17	19	22	19	21	47	20	53	53	53	53	53	53	53	53	53	53	54	53
Nieuwe Heilaarstraat 176 Breda	26	52	49	38	22	52	45	39	53	20	32	20	19	22	17	19	22	19	21	47	20	53	53	53	53	53	53	53	53	53	53	54	53
Nieuwe Heilaarstraat 178 Breda	26	52	49	37	22	52	46	38	53	20	32	20	19	22	17	19	22	19	21	46	20	53	53	53	53	53	53	53	53	53	53	54	53
Nieuwe Heilaarstraat 180A Breda	26	51	48	47	22	51	44	48	53	20	32	20	19	22	17	19	22	19	21	46	20	53	53	53	53	53	53	53	53	53	53	54	53
Nieuwe Heilaarstraat 182 Breda	26	53	49	45	22	53	45	46	54	20	32	20	19	22	17	19	22	19	21	47	20	54	54	54	54	54	54	54	54	54	54	55	54
Nieuwe Heilaarstraat 184 Breda	26	50	47	46	22	50	44	47	53	20	32	20	19	22	17	19	22	19	21	46	20	53	53	53	53	53	53	53	53	53	53	53	53
Nieuwe Heilaarstraat 186 Breda	26	53	49	47	22	53	45	48	54	20	32	20	19	22	17	19	22	19	21	46	20	54	54	54	54	54	54	54	54	54	54	55	54
Nieuwe Heilaarstraat 188 Breda	26	53	49	48	22	53	45	49	55	20	32	20	19	22	17	19	22	19	21	46	20	55	55	55	55	55	55	55	55	55	55	55	55
Nieuwe Heilaarstraat 190 Breda	26	52	48	47	22	52	44	48	54	20	32	20	19	22	17	19	22	19	21	46	20	54	54	54	54	54	54	54	54	54	54	55	54
Nieuwe Heilaarstraat 192 Breda	26	50	47	46	22	50	43	47	52	20	32	20	19	22	17	19	22	19	21	47	20	52	52	52	52	52	52	52	52	52	52	53	52
Nieuwe Heilaarstraat 194 Breda	26	51	47	44	22	51	44	45	53	20	32	20	19	22	17	19	22	19	21	47	20	53	53	53	53	53	53	53	53	53	53	54	53
Nieuwe Heilaarstraat 196 Breda	26	51	47	43	22	51	43	44	52	20	32	20	19	22	17	19	22	19	21	47	20	52	52	52	52	52	52	52	52	52	52	53	52
Nieuwe Heilaarstraat 198 Breda	26	51	47	47	22	51	43	48	53	20	32	20	19	22	17	19	22	19	21	47	20	53	53	53	53	53	53	53	53	53	53	54	53
Nieuwe Heilaarstraat 200 Breda	26	49	47	43	22	49	43	44	51	20	32	20	19	22	17	19	22	19	21	47	20	51	51	51	51	51	51	51	51	51	51	52	51

Bijlage H - Cumulatie

L_{WT}: windturbines, L_{VL}: wegen, L_{RL}: spoor, L_{IL}: industrie. L*: wegverkeer-equivalent (zie rapport voor rekenregels). Zie bijlage F voor $L_{WT,nieuw}$.

Adres	Huidige geluidsbronnen				Wegverkeer-equivalent				Cumulatie huidig	MER-alternatieven ($L^*_{WT,nieuw}$)												Cumulatie inclusief nieuwe windturbines ($L_{CUM,nieuw}$)											
	L_{WT}	L_{VL}	L_{RL}	L_{IL}	L^*_{WT}	L^*_{VL}	L^*_{RL}	L^*_{IL}	L_{CUM}	M1	M2	M3	M4	M5	M6	M7	M8	M9	M10	M11	VKA	M1	M2	M3	M4	M5	M6	M7	M8	M9	M10	M11	VKA
Nieuwe Heilaarstraat 202 Breda	26	52	49	45	22	52	45	46	54	20	32	20	19	22	17	19	22	19	21	46	20	54	54	54	54	54	54	54	54	54	54	55	54
Nieuwe Heilaarstraat 204 Breda	26	51	48	45	22	51	45	46	53	20	32	20	19	22	17	19	22	19	21	46	20	53	53	53	53	53	53	53	53	53	53	54	53
Nieuwe Heilaarstraat 206 Breda	26	52	49	45	22	52	45	46	54	20	32	20	19	22	17	19	22	19	21	47	20	54	54	54	54	54	54	54	54	54	54	54	54
Nieuwe Heilaarstraat 208 Breda	26	51	47	40	22	51	43	41	52	20	32	20	19	22	17	19	22	19	21	46	20	52	52	52	52	52	52	52	52	52	52	53	52
Nieuwe Heilaarstraat 210 Breda	26	52	49	43	22	52	45	44	53	20	32	20	19	22	17	19	22	19	21	46	20	53	53	53	53	53	53	53	53	53	53	54	53
Nieuwe Heilaarstraat 212 Breda	26	51	48	40	22	51	44	41	52	20	32	20	19	22	17	19	22	19	21	46	20	52	52	52	52	52	52	52	52	52	52	53	52
Nieuwe Heilaarstraat 214 Breda	26	52	49	45	22	52	45	46	53	20	32	20	19	22	17	19	22	19	21	46	20	53	53	53	53	53	53	53	53	53	53	54	53
Nieuwe Heilaarstraat 216 Breda	26	52	48	36	22	52	44	37	53	20	32	20	19	22	17	19	22	19	21	47	20	53	53	53	53	53	53	53	53	53	53	54	53
Nieuwe Heilaarstraat 218 Breda	26	52	48	47	22	52	44	48	54	20	32	20	19	22	17	19	22	19	21	47	20	54	54	54	54	54	54	54	54	54	54	55	54
Nieuwe Heilaarstraat 220 Breda	26	52	49	44	22	52	45	45	54	20	32	20	19	22	17	19	22	19	21	47	20	54	54	54	54	54	54	54	54	54	54	55	54
Nieuwe Heilaarstraat 222 Breda	26	52	49	41	22	52	46	42	53	20	32	20	19	22	17	19	22	19	21	47	20	53	53	53	53	53	53	53	53	53	53	54	53
Nieuwe Heilaarstraat 224 Breda	26	51	48	40	22	51	44	41	52	20	32	20	19	22	17	19	22	19	21	47	20	52	52	52	52	52	52	52	52	52	52	53	52
Nieuw-Ginnekensebaan 1 Rijsbergen	34	50	47	44	36	50	43	45	52	50	45	44	48	58	30	54	21	21	21	49	42	54	53	53	54	59	52	56	52	52	52	54	53
Nieuw-Ginnekensebaan 2 Rijsbergen	35	53	50	42	37	53	46	43	54	52	45	44	51	63	31	56	22	21	22	51	41	56	54	54	56	63	54	58	54	54	54	56	54
Nieuw-Ginnekensebaan 2a Rijsbergen	34	53	50	42	36	53	46	43	54	49	44	44	48	59	30	55	21	21	21	49	42	55	54	54	55	60	54	57	54	54	54	55	54
Nieuw-Ginnekensebaan 3 Rijsbergen	34	53	50	44	36	53	46	45	54	51	45	45	49	59	30	54	21	21	21	50	42	56	55	55	55	60	54	57	54	54	54	55	54
Nieuw-Ginnekensebaan 3a Rijsbergen	35	53	50	44	37	53	46	45	54	52	46	45	51	61	31	56	22	21	22	51	43	56	55	55	56	62	54	58	54	54	54	56	54
Nieuw-Ginnekensebaan 4 Rijsbergen	35	53	50	41	38	53	46	42	54	52	45	44	51	63	31	56	22	22	22	52	42	56	54	54	56	64	54	58	54	54	54	56	54
Nieuw-Ginnekensebaan 5a Rijsbergen	34	53	50	42	37	53	46	43	54	57	48	47	56	62	30	56	21	21	21	56	44	59	55	55	58	63	54	58	54	54	54	58	54
Nieuw-Ginnekensebaan 6 Rijsbergen	35	53	50	45	38	53	46	46	54	53	46	44	52	63	32	56	22	22	22	53	42	57	55	55	56	64	54	58	54	54	54	57	55
Nieuwveerweg 2 Prinsenbeek	42	53	50	38	49	53	46	39	55	50	54	51	52	60	62	12	66	63	67	47	53	56	57	56	57	61	63	55	66	63	68	56	57
Nonnenpad 1 Zevenbergschen Hoek	28	53	50	43	26	53	46	44	54	47	46	49	48	47	43	32	41	38	40	37	39	55	55	55	55	55	54	54	54	54	54	54	54
Nonnenpad 3 Zevenbergschen Hoek	28	53	50	45	26	53	46	46	54	47	47	49	48	47	43	32	41	38	40	37	39	55	55	56	55	55	55	54	54	54	54	54	54
Nonnenpad 5 Zevenbergschen Hoek	28	50	47	42	26	50	43	43	51	47	47	50	48	48	43	32	41	38	40	37	39	53	53	54	53	53	52	52	52	52	52	52	52
Nonnenpad 7 Zevenbergschen Hoek	28	50	46	45	26	50	42	46	52	47	47	50	49	48	43	32	41	38	40	37	38	53	53	54	53	53	52	52	52	52	52	52	52
Nonnenpad 9 Zevenbergschen Hoek	28	50	46	45	26	50	43	46	52	47	47	50	49	48	44	32	41	39	40	37	38	53	53	54	54	53	53	52	52	52	52	52	52
Nonnenpad 11 Zevenbergschen Hoek	28	48	46	45	26	48	42	46	51	47	47	50	49	48	44	32	41	39	40	37	38	53	52	53	53	53	52	51	51	51	51	51	51
Noordhoeksestraat 6 Rijsbergen	36	50	46	45	40	50	43	46	52	38	49	38	38	47	40	51	34	34	34	36	41	53	54	53	53	53	53	55	53	53	53	53	53
Noordhoeksestraat 13 Rijsbergen	35	48	45	45	37	48	41	46	51	35	44	35	35	45	36	48	31	31	31	33	37	51	52	51	51	52	51	52	51	51	51	51	51
Noordhoeksestraat 15 Rijsbergen	36	50	46	45	39	50	42	46	52	37	47	36	37	46	38	49	32	32	32	35	39	53	54	53	53	53	53	54	53	53	53	53	53
Noordhoeksestraat 17 Rijsbergen	37	49	45	34	41	49	42	35	51	39	50	38	39	47	41	52	35	34	35	36	42	51	53	51	51	52	51	54	51	51	51	51	51
Noordseweg 4 Langeweg	31	50	45	47	30	50	42	48	52	58	55	47	59	72	63	16	73	70	74	71	57	59	57	54	60	72	63	52	73	70	74	71	58
Noordseweg 6 Langeweg	31	52	48	47	31	52	44	48	54	61	53	46	57	62	66	16	74	65	69	65	57	62	56	54	58	63	66	54	74	65	69	65	59
Noordseweg 9 Langeweg	31	51	48	47	31	51	44	48	53	61	51	45	56	61	66	16	73	65	69	64	58	62	56	54	58	62	66	53	73	65	69	64	60
Noordseweg 11 Langeweg	32	50	47	46	32	50	43	47	52	56	48	44	53	58	63	15	67	62	65	59	62	58	54	53	55	59	64	52	68	62	65	60	63
Noordseweg 13 Langeweg	32	51	49	33	33	51	45	34	52	51	44	42	48	52	56	15	61	55	59	54	62	55	53	53	54	55	57	52	62	57	60	56	62
Noordseweg 1 Terheijden	31	62	55	34	31	62	50	35	62	57	58	47	61	64	62	17	61	64	66	62	56	63	64	62	65	66	65	62	65	66	68	65	63
Noordseweg 2 Terheijden	31	63	53	40	31	63	49	41	64	57	58	46	63	66	64	17	62	67	68	63	49	65	65	64	66	68	67	64	66	68	69	66	64
Oekelsestraat 2c Rijsbergen	34	70	53	44	37	70	49	45	70	36	46	36	36	40	38	47	33	33	33	34	43	70	70	70	70	70	70	70	70	70	70	70	70
Oekelsestraat 2d Rijsbergen	34	55	54	41	37	55	50	42	56	36	47	36	36	40	38	47	34	34	34	35	43	56	57	56	56	57	56	57	56	56	56	56	57
Oekelsestraat 4 Rijsbergen	35	53	51	45	37	53	47	46	55	37	48	37	37	40	39	48	35	35	35	36	40	55	55	55	55	55	55	55	55	55	55	55	55
Oekelsestraat 5 Rijsbergen	34	52	50	45	36	52	46	46	54	34	44	34	34	40	35	46	31	31	31	33	37	54	54	54	54	54	54	55	54	54	54	54	54
Oekelsestraat 5a Rijsbergen	34	52	48	45	36	52	45	46	54	35	45	35	35	41	36	46	31	31	31	33	36	54	54	54	54	54	54	54	54	54	54	54	54
Oekelsestraat 6 Rijsbergen	35	52	49	45	37	52	45	46	54	38	48	38	38	40	39	48	36	36	36	36	40	54	55	54	54	54	54	55	54	54	54	54	54
Oekelsestraat 6a Rijsbergen	35	53	53	45	37	53	49	46	55	38	47	38	38	40	40	48	36	36	36	37	40	55	56	55	55	56	56	56	55	55	55	55	56
Oekelsestraat 6c Rijsbergen	35	52	49	45	37	52	45	46	53	38	48	38	38	40	40	48	36	36	36	37	40	54	54	54	54	54	54	55	54	54	54	54	54
Oekelsestraat 7 Rijsbergen	35	52	51	47	37	52	47	48	55	36	47	36	36	41	38	48	33	33	33	34	39	55	55	55	55	55	55	55	55	55	55	55	55
Oekelsestraat 7 Rijsbergen	35	52	48	44	37	52	45	45	53	36	47	36	36	41	38	48	33	33	33	34	39	53	54	53	53	53	53	53	54	53	53	53	53
Oekelsestraat 8 Rijsbergen	35	53	52	43	37	53	48	44	55	39	47	38	38	40	40	48	37	37	37	37	41	55	56	55	55	55	55	56	55	55	55	55	55
Oekelsestraat 9 Rijsbergen	35	50	47	45	37	50	44	46	52	36	47	36	36	40	38	48	34	34	34	35	39	53	54	53	53	53	53	54	53	53	53	53	53
Oekelsestraat 9a Rijsbergen	35	52	49	46	37	52	45	47	54	37	47	36	36	40	38	48	34	34	34	35	39	54	55	54	54	54	54	55	54	54	54	54	54
Oekelsestraat 9b Rijsbergen	35	53	52	46	37	53	48	47	55	36	46	36	36	41	38	47	33	33	33	34	39	55	56	55	55	55	55	56	55	55	55	55	55
Oekelsestraat 9c Rijsbergen	35	52	49	38	37	52	45	39	53	36	47	36	36	41	38	47	33	33	33	34	39	53	54	53	53	54	53	54	53	53	53	53	54
Oekelsestraat 11 Rijsbergen	35	53	50	46	37	53	47	47	54	37	48	37	37	40	39	48	35	35	35	36	40	54	55	54	54	55	55	55	54	54	54	54	55
Oekelsestraat 12 Rijsbergen	35	52	49	46	37	52	45	47	54	39	47	39	39	40	40	48	38	38	38	38	41	54	55	54	54	54	54	55	54	54	54	54	54
Oekelsestraat 13 Rijsbergen	35	52	50	45	37	52	46	46	54	37	48	37	37	40	39	48	35	35	35	36	40	54	55	54	54	54	54	55	54	54	54	54	54
Oekelsestraat 14 Rijsbergen	34	52	49	45	37	52	45	46	54	39	46	39	39	40	40	47	38	38	38	38	41	54	54	54	54	54	54	55	54	54	54	54	54
Oekelsestraat 14a Rijsbergen	35	52	49	46	37	52	45	47	54	40	47	40	40	41	41	48	39	39	39	39	42	54	55	54	54	54	54	55	54	54	54	54	54
Oekelsestraat 15 Rijsbergen	35	50	48	45	38	50	44	46	52	38	49	38	38	41	40	49	36	36	36	37	41	53	54	53	53	53	53	54	52	52	52	52	53
Oekelsestraat 16 Rijsbergen	35	52	50	45	38	52	46	46	54	41	47	41	41	42	42	49	40	40	40	40	43	54	55	54	54	55	55	55	54	54	54	54	55
Oekelsestraat 17 Rijsbergen	35	51	48	45	37	51	44	46	53	38	48	38	38	40	40	49	36	36	36	36	41	53	54	53	53	53	53	53	54	53	53	53	53
Oekelsestraat 19 Rijsbergen	35	52	49	47	37	52	46	48	54	39	49	39	39	41	40	49	37	37	37	37	41	54	55	54	54	55	55	55	54	54	54	54	55
Oekelsestraat 19a Rijsbergen	35	51	48	44	37	51	44	45	53	39	49	39	39	40	40	49	37	37	37	37	41	53	54	53	53	53	53	54	53	53	53	53	53
Oekelsestraat 21 Rijsbergen	35	52	50	46	37	52	46	47	54	38	48	38	38	40	40	48	37	37	37	37	39	54	55	54	54	54	54	55	54	54	54	54	54
Oekelsestraat 23 Rijsbergen	35	52	48	43	37	52	44	44	53	39	47	39	39	40	41	48	38	38	38	38	39	53	54	53	53	53	53	54	53	53	53	53	53

Bijlage H - Cumulatie

L_{WT}: windturbines, L_{VL}: wegen, L_{RL}: spoor, L_{IL}: industrie. L*: wegverkeer-equivalent (zie rapport voor rekenregels). Zie bijlage F voor $L_{WT,nieuw}$.

Adres	Huidige geluidsbronnen				Wegverkeer-equivalent				Cumulatie huidig	MER-alternatieven ($L^*_{WT,nieuw}$)												Cumulatie inclusief nieuwe windturbines ($L_{CUM,nieuw}$)											
	L_{WT}	L_{VL}	L_{RL}	L_{IL}	L^*_{WT}	L^*_{VL}	L^*_{RL}	L^*_{IL}	L_{CUM}	M1	M2	M3	M4	M5	M6	M7	M8	M9	M10	M11	VKA	M1	M2	M3	M4	M5	M6	M7	M8	M9	M10	M11	VKA
Oekelsestraat 25 Rijsbergen	35	52	49	46	37	52	45	47	54	40	47	40	40	41	41	48	38	38	38	39	41	54	55	54	54	54	54	55	54	54	54	54	54
Oekelsestraat 25a Rijsbergen	35	51	49	42	37	51	45	43	53	40	47	40	40	41	41	48	39	39	39	39	41	53	54	53	53	53	53	54	53	53	53	53	53
Oekelsestraat 27 Rijsbergen	35	51	48	43	38	51	44	44	53	41	47	41	41	42	42	49	40	40	40	40	42	53	54	53	53	53	53	54	53	53	53	53	53
Oekelsestraat 27a Rijsbergen	35	52	49	45	38	52	46	46	54	41	47	41	41	42	42	49	40	40	40	40	42	54	55	54	54	54	54	55	54	54	54	54	54
Oekelsestraat 29 Rijsbergen	35	53	49	45	38	53	46	46	54	41	48	41	41	42	42	49	40	40	40	40	43	55	55	55	55	55	55	55	55	55	55	55	55
Oekelsestraat 31 Rijsbergen	35	51	49	48	38	51	45	49	54	43	48	43	43	43	43	50	41	41	41	41	44	54	55	54	54	54	54	55	54	54	54	54	54
Oekelsestraat 31 Rijsbergen	35	52	50	43	38	52	46	44	54	43	48	43	43	43	43	50	41	41	41	42	44	54	55	54	54	54	54	55	54	54	54	54	54
Oekelsestraat 33 Rijsbergen	36	52	51	46	39	52	47	47	54	43	49	43	43	44	44	51	42	42	42	42	45	55	56	55	55	55	55	56	55	55	55	55	55
Olavstraat 1 Zevenbergschen Hoek	28	52	50	46	26	52	46	47	54	47	47	50	47	46	42	34	42	38	40	37	40	55	55	56	55	55	54	54	54	54	54	54	54
Olavstraat 3 Zevenbergschen Hoek	28	54	51	47	26	54	47	48	55	47	47	50	47	46	42	34	41	38	40	37	40	56	56	56	56	56	56	55	56	55	55	55	55
Olavstraat 5 Zevenbergschen Hoek	28	53	49	45	26	53	45	46	54	47	47	50	47	46	42	34	41	38	40	37	40	55	55	56	55	55	54	54	54	54	54	54	54
Olavstraat 7 Zevenbergschen Hoek	28	51	48	34	26	51	44	35	52	47	47	50	47	46	42	34	41	38	40	37	40	53	53	54	53	53	52	52	52	52	52	52	52
Olavstraat 8 Zevenbergschen Hoek	28	52	49	36	26	52	46	37	53	47	47	50	47	47	42	34	41	38	40	37	40	54	54	55	54	54	54	53	53	53	53	53	53
Olavstraat 9 Zevenbergschen Hoek	28	51	47	43	26	51	44	44	53	47	47	50	47	46	42	33	41	38	39	37	40	54	54	55	54	54	53	53	53	53	53	53	53
Olavstraat 10 Zevenbergschen Hoek	28	52	48	38	26	52	45	39	53	47	47	50	47	47	42	33	41	38	40	37	40	54	54	55	54	54	53	53	53	53	53	53	53
Olavstraat 11 Zevenbergschen Hoek	28	50	47	40	26	50	43	41	51	47	47	50	47	46	42	33	41	38	39	37	40	53	53	54	53	52	52	51	52	51	51	51	52
Olavstraat 12 Zevenbergschen Hoek	28	52	49	41	26	52	45	42	53	47	47	50	48	47	42	33	41	38	40	37	40	54	54	55	54	54	54	53	54	54	54	54	54
Olavstraat 13 Zevenbergschen Hoek	28	53	50	37	26	53	46	38	54	47	47	50	47	46	42	33	41	38	40	37	40	55	54	55	55	54	54	54	54	54	54	54	54
Olavstraat 14 Zevenbergschen Hoek	28	50	45	42	26	50	42	43	51	47	47	50	48	47	42	33	41	38	40	37	40	53	53	54	53	53	52	52	52	52	52	52	52
Olavstraat 15 Zevenbergschen Hoek	28	52	50	45	26	52	46	46	54	47	47	50	47	46	42	33	41	38	40	37	40	55	55	55	55	55	54	54	54	54	54	54	54
Olavstraat 16 Zevenbergschen Hoek	28	52	48	43	26	52	44	44	53	47	47	50	48	47	42	33	41	38	40	37	39	54	54	55	54	54	53	53	53	53	53	53	53
Olavstraat 17 Zevenbergschen Hoek	28	53	50	46	26	53	47	47	54	47	47	50	47	46	42	33	41	38	40	37	40	55	55	56	55	55	55	54	55	55	55	55	55
Olavstraat 18 Zevenbergschen Hoek	28	52	48	43	26	52	44	44	53	47	47	50	48	47	43	33	41	38	40	37	39	54	54	55	54	54	54	53	54	54	54	53	54
Olavstraat 19 Zevenbergschen Hoek	28	51	49	46	26	51	45	47	53	47	47	50	47	47	42	33	41	38	40	37	40	54	54	55	54	54	54	53	54	53	53	53	53
Olavstraat 20 Zevenbergschen Hoek	28	52	48	44	26	52	44	45	53	47	47	50	48	47	43	33	41	38	40	37	39	54	54	55	55	54	54	54	54	54	54	54	54
Olavstraat 21 Zevenbergschen Hoek	28	52	49	41	26	52	45	42	53	47	47	50	47	47	42	33	41	38	40	37	40	54	54	55	54	54	54	53	53	53	53	53	53
Olavstraat 22 Zevenbergschen Hoek	28	52	48	41	26	52	44	42	53	47	47	50	48	47	43	33	41	38	40	37	39	54	54	55	54	54	53	53	53	53	53	53	53
Olavstraat 23 Zevenbergschen Hoek	28	52	49	45	26	52	46	46	53	47	47	50	47	47	42	33	41	38	40	37	40	54	54	55	54	54	54	53	54	54	54	54	54
Olavstraat 24 Zevenbergschen Hoek	28	51	48	41	26	51	44	42	52	47	47	50	48	47	43	33	41	38	40	37	39	54	53	54	54	54	53	52	53	53	53	53	53
Olavstraat 25 Zevenbergschen Hoek	28	48	47	34	26	48	43	35	50	47	47	50	48	47	42	33	41	38	40	37	39	52	51	53	52	51	50	50	50	50	50	50	50
Olavstraat 26 Zevenbergschen Hoek	28	53	49	46	26	53	45	47	55	47	47	50	48	47	43	33	41	38	40	37	39	55	55	56	55	55	55	55	55	55	55	55	55
Olavstraat 27 Zevenbergschen Hoek	28	48	45	36	26	48	41	37	49	47	47	50	48	47	42	33	41	38	40	37	39	51	51	52	51	51	50	49	49	49	49	49	49
Olavstraat 28 Zevenbergschen Hoek	28	53	49	38	26	53	45	39	54	47	47	50	48	47	43	33	41	38	40	37	39	54	54	55	55	54	54	54	54	54	54	54	54
Olavstraat 29 Zevenbergschen Hoek	28	53	49	46	26	53	45	47	54	47	47	50	48	47	43	33	41	38	40	37	39	55	55	56	55	55	55	54	55	54	54	54	54
Olavstraat 31 Zevenbergschen Hoek	28	53	49	36	26	53	45	37	54	47	46	49	48	47	43	33	41	38	40	37	39	54	54	55	55	55	54	54	54	54	54	54	54
Oude Liesboslaan 146 Breda	25	53	51	46	22	53	47	47	55	17	25	17	15	19	15	15	20	17	19	45	17	55	55	55	55	55	55	55	55	55	55	55	55
Oude Liesboslaan 154 Breda	25	50	46	42	22	50	42	43	51	17	24	16	15	19	15	15	20	17	19	44	17	51	51	51	51	51	51	51	51	51	51	52	51
Oude Liesboslaan 156 Breda	25	53	49	36	22	53	45	37	54	17	24	16	15	19	15	15	20	17	19	44	17	54	54	54	54	54	54	54	54	54	54	54	54
Oude Liesboslaan 158 Breda	25	47	44	44	22	47	40	45	50	17	24	16	15	19	15	15	20	17	19	43	17	50	50	50	50	50	50	50	50	50	50	51	50
Oude Liesboslaan 160 Breda	25	53	50	40	22	53	46	41	54	17	24	16	15	19	15	15	20	17	19	43	17	54	54	54	54	54	54	54	54	54	54	54	54
Oude Liesboslaan 162 Breda	25	47	45	42	22	47	41	43	50	17	24	16	15	19	15	15	20	17	19	43	17	50	50	50	50	50	50	50	50	50	50	50	50
Oude Liesboslaan 164 Breda	25	53	48	33	22	53	45	34	54	17	24	16	15	19	16	15	20	17	19	42	17	54	54	54	54	54	54	54	54	54	54	54	54
Oude Liesboslaan 168 Breda	25	52	48	38	22	52	44	39	53	16	24	16	15	19	15	15	20	17	19	42	17	53	53	53	53	53	53	53	53	53	53	53	53
Oude Liesboslaan 170 Breda	25	48	46	33	22	48	42	34	49	16	24	16	15	19	15	15	20	17	19	42	17	49	49	49	49	49	49	49	49	49	49	50	49
Oude Liesboslaan 172A Breda	26	53	48	38	22	53	45	39	53	16	24	16	15	18	15	15	20	17	19	42	17	53	53	53	53	53	53	53	53	53	53	54	53
Oude Liesboslaan 197 Breda	25	48	43	45	22	48	39	46	50	17	24	16	15	19	16	15	20	17	19	44	17	50	50	50	50	50	50	50	50	50	50	51	50
Oude Liesboslaan 199 Breda	25	53	49	40	22	53	45	41	54	17	24	16	15	19	16	15	20	17	19	43	17	54	54	54	54	54	54	54	54	54	54	54	54
Oude Liesboslaan 201 Breda	25	51	45	41	22	51	41	42	52	16	24	16	15	19	16	15	20	17	19	43	17	52	52	52	52	52	52	52	52	52	52	53	52
Oude Liesboslaan 203 Breda	25	53	48	40	22	53	45	41	54	17	24	16	15	19	15	15	20	17	19	41	17	54	54	54	54	54	54	54	54	54	54	54	54
Oude Liesboslaan 205 Breda	25	53	49	43	22	53	45	44	54	17	24	16	15	19	16	15	20	17	19	43	17	54	54	54	54	54	54	54	54	54	54	54	54
Oude Liesboslaan 207 Breda	26	53	50	40	22	53	47	41	54	16	23	16	15	18	16	15	20	17	19	42	17	54	54	54	54	54	54	54	54	54	54	55	54
Oude Rijsbergsebaan 4 Breda	27	53	50	34	24	53	47	35	54	28	50	30	28	31	17	29	17	14	16	30	28	54	55	54	54	54	54	54	54	54	54	54	54
Oude Rijsbergsebaan 5 Breda	27	53	49	39	24	53	45	40	54	28	50	31	28	31	17	29	17	14	16	31	29	54	55	54	54	54	54	54	54	54	54	54	54
Oude Rijsbergsebaan 6 Breda	27	50	47	39	24	50	43	40	51	28	49	30	27	31	17	29	17	14	16	30	28	51	53	51	51	51	51	51	51	51	51	51	51
Oude Rijsbergsebaan 7 Breda	27	50	47	47	24	50	44	48	52	28	50	31	28	31	16	29	16	14	16	31	29	52	54	53	52	53	52	53	52	52	52	53	53
Oude Rijsbergsebaan 8 Breda	27	50	47	45	24	50	43	46	52	28	49	30	27	31	16	29	16	14	16	30	28	52	54	52	52	52	52	52	52	52	52	52	52
Oude Rijsbergsebaan 9 Breda	27	51	49	47	24	51	45	48	54	28	50	31	28	31	16	29	16	14	16	31	29	54	55	54	54	54	54	54	54	54	54	54	54
Oude Rijsbergsebaan 10 Breda	27	50	47	45	24	50	43	46	52	27	49	30	27	31	16	29	16	14	15	30	28	52	54	52	52	52	52	52	52	52	52	52	52
Oude Rijsbergsebaan 11 Breda	27	50	47	47	24	50	44	48	53	28	49	31	28	31	17	29	17	14	16	30	28	53	54	53	53	53	53	53	53	53	53	53	53
Oude Rijsbergsebaan 12 Breda	27	50	46	46	24	50	42	47	52	28	49	30	27	31	16	29	16	14	15	30	28	52	54	52	52	52	52	52	52	52	52	52	52
Oude Rijsbergsebaan 14 Breda	27	51	48	46	24	51	44	47	53	28	49	30	27	31	16	29	16	14	16	30	28	53	54	53	53	53	53	53	53	53	53	53	53
Oude Rijsbergsebaan 15 Breda	27	50	46	46	24	50	43	47	52	28	49	31	28	31	16	29	16	14	16	30	28	52	54	52	52	52	52	52	52	52	52	52	52
Oude Rijsbergsebaan 16 Breda	27	52	48	47	24	52	45	48	54	28	49	30	27	31	16	29	16	14	16	30	28	54	55	54	54	54	54	54	54	54	54	54	54
Oude Rijsbergsebaan 17 Breda	27	49	47	47	24	49	43	48	52	28	49	31	28	31	16	29	16	14	16	30	28	52	54	52	52	52	52	52	52	52	52	52	52
Oude Rijsbergsebaan 18 Breda	27	51	48	46	24	51	44	47	53	28	49	30	27	31	16	29	16	14	16	30	28	53	54	53	53	53	53	53	53	53	53	53	53

Bijlage H - Cumulatie

L_{WT}: windturbines, L_{VL}: wegen, L_{RL}: spoor, L_{IL}: industrie. L*: wegverkeer-equivalent (zie rapport voor rekenregels). Zie bijlage F voor $L_{WT,nieuw}$.

Adres	Huidige geluidsbronnen				Wegverkeer-equivalent				Cumulatie huidig	MER-alternatieven ($L^*_{WT,nieuw}$)												Cumulatie inclusief nieuwe windturbines ($L_{CUM,nieuw}$)											
	L_{WT}	L_{VL}	L_{RL}	L_{IL}	L^*_{WT}	L^*_{VL}	L^*_{RL}	L^*_{IL}	L_{CUM}	M1	M2	M3	M4	M5	M6	M7	M8	M9	M10	M11	VKA	M1	M2	M3	M4	M5	M6	M7	M8	M9	M10	M11	VKA
Oude Rijsbergsebaan 20 Breda	27	49	45	47	24	49	41	48	52	28	48	30	27	30	16	29	16	14	15	30	28	52	54	52	52	52	52	52	52	52	52	52	52
Oude Rijsbergsebaan 21 Breda	26	50	46	46	24	50	43	47	52	26	47	29	26	29	15	27	15	13	14	28	27	52	53	52	52	52	52	52	52	52	52	52	52
Oude Rijsbergsebaan 21A Breda	26	50	47	47	24	50	43	48	52	26	48	29	26	29	15	27	15	13	15	29	27	52	54	52	52	52	52	52	52	52	52	52	52
Oude Rijsbergsebaan 23 Breda	26	50	47	45	24	50	43	46	52	26	46	29	26	29	15	27	15	13	14	29	27	52	53	52	52	52	52	52	52	52	52	52	52
Oude Rijsbergsebaan 25 Breda	26	52	50	47	24	52	46	48	54	26	45	29	26	29	15	27	15	13	14	28	27	54	55	54	54	54	54	54	54	54	54	54	54
Oude Rijsbergsebaan 27 Breda	26	52	50	45	24	52	46	46	54	26	44	29	26	29	15	28	15	13	14	29	27	54	54	54	54	54	54	54	54	54	54	54	54
Oude Trambaan 1 Rijsbergen	41	52	50	47	47	52	46	48	55	42	49	41	41	57	43	55	34	34	34	37	43	55	56	55	55	59	55	58	55	55	55	55	55
Oude Trambaan 2 Rijsbergen	44	52	50	45	52	52	46	46	56	45	51	44	45	57	46	55	35	35	35	37	45	56	57	56	56	60	56	59	56	56	56	56	56
Oude Trambaan 3 Rijsbergen	45	53	51	46	55	53	47	47	58	46	51	46	46	58	47	55	35	35	35	38	46	58	59	58	58	61	58	60	58	58	58	58	58
Oude Trambaan 4 Rijsbergen	44	53	51	41	52	53	47	42	56	45	51	44	45	57	46	55	35	35	35	37	45	56	57	56	56	60	57	59	56	56	56	56	56
Oudlandstraatje 5 Breda	27	52	50	44	24	52	46	45	54	28	48	31	28	31	15	29	15	13	15	30	29	54	55	54	54	54	54	54	54	54	54	54	54
Oudlandstraatje 15 Breda	27	52	50	44	24	52	46	45	54	29	45	32	28	32	15	30	14	12	13	31	29	54	54	54	54	54	54	54	54	54	54	54	54
Overasebaan 12 Rijsbergen	32	53	51	46	33	53	47	47	54	36	36	34	34	45	28	44	22	22	22	35	33	54	54	54	54	55	54	55	54	54	54	54	54
Overasebaan 12a Rijsbergen	32	53	51	46	33	53	47	47	54	37	36	35	35	46	28	44	22	21	21	36	34	55	54	54	54	55	54	55	54	54	54	55	54
Overasebaan 14 Rijsbergen	32	53	50	44	33	53	46	45	54	39	37	37	36	47	27	45	21	21	21	38	34	54	54	54	54	55	54	55	54	54	54	54	54
Overasebaan 14a Rijsbergen	32	53	50	44	32	53	46	45	54	44	41	43	41	49	26	46	19	19	19	44	40	54	54	54	54	55	54	55	54	54	54	54	54
Overasebaan 16 Rijsbergen	32	53	50	45	32	53	46	46	54	45	41	44	42	50	25	47	19	19	19	44	40	55	54	55	54	55	54	55	54	54	54	55	54
Overasebaan 18 Rijsbergen	30	52	50	44	29	52	46	45	54	48	45	50	44	51	22	47	17	16	16	49	46	55	54	55	54	56	54	54	54	54	54	55	54
Overasebaan 20 Rijsbergen	30	62	68	47	29	62	63	48	66	51	47	55	48	56	22	49	16	15	16	53	49	66	66	66	66	66	66	66	66	66	66	66	66
Overasebaan 20a Rijsbergen	30	55	59	0	29	55	55	1	58	50	46	54	47	54	22	48	16	15	16	51	51	58	58	59	58	59	58	58	58	58	58	59	59
Overasebaan 21 Rijsbergen	32	45	43	0	33	45	40	1	46	39	37	37	36	46	27	44	21	21	21	38	35	47	47	47	47	49	47	49	46	46	46	47	47
Overasebaan 22 Rijsbergen	30	45	43	0	29	45	40	1	46	51	48	57	48	57	21	50	16	15	16	54	52	53	50	57	51	58	46	52	46	46	46	54	53
Overasebaan 25 Rijsbergen	32	45	43	0	33	45	40	1	46	40	38	38	38	47	27	45	21	21	21	39	36	47	47	47	47	50	47	49	46	46	46	47	47
Overasebaan 31 Rijsbergen	32	48	49	0	32	48	45	1	50	43	40	42	40	48	26	46	20	19	19	42	39	51	50	50	50	52	50	51	50	50	50	51	50
Overasebaan 33 Rijsbergen	31	47	48	0	32	47	44	1	49	44	41	43	41	49	26	46	19	19	19	44	40	50	50	50	50	52	49	51	49	49	49	50	50
Overasebaan 37 Rijsbergen	31	49	50	0	31	49	46	1	51	46	42	45	43	50	25	47	19	18	19	46	42	52	52	52	52	53	51	52	51	51	51	52	51
Overasebaan 39 Rijsbergen	31	47	50	0	31	47	46	1	50	46	43	46	43	50	25	47	18	18	18	46	43	51	51	51	51	53	50	51	50	50	50	51	51
Overasebaan 41 Rijsbergen	30	49	50	0	29	49	46	1	51	47	45	51	45	52	21	47	16	15	16	49	47	52	52	54	52	55	51	52	51	51	51	53	52
Overasebaan 43 Rijsbergen	30	48	49	0	29	48	46	1	50	49	46	53	46	54	21	48	16	15	16	50	48	52	52	55	52	55	50	52	50	50	50	53	52
Overasebaan 43 Rijsbergen	30	51	51	0	29	51	48	1	52	48	46	53	46	53	21	48	16	15	16	50	49	54	53	56	53	56	52	54	52	52	52	54	54
Overasebaan 45 Rijsbergen	30	48	49	0	29	48	46	1	50	50	47	55	48	56	21	49	16	15	16	52	50	53	52	57	52	57	50	53	50	50	50	54	53
Overaseweg 1 Breda	27	51	54	0	25	51	50	1	54	33	50	36	34	35	15	34	14	12	13	35	34	54	55	54	54	54	54	54	54	54	54	54	54
Overaseweg 6 Breda	26	52	53	0	22	52	49	1	54	23	49	24	22	25	14	23	15	13	14	26	23	54	55	54	54	54	54	54	54	54	54	54	54
Overaseweg 7 Breda	27	50	52	0	25	50	48	1	52	33	49	36	34	35	16	34	14	12	13	36	34	52	54	52	52	52	52	52	52	52	52	52	52
Overaseweg 8 Breda	26	55	56	0	22	55	51	1	57	23	50	24	22	24	14	23	15	13	14	26	23	57	57	57	57	57	57	57	57	57	57	57	57
Overaseweg 9 Breda	27	56	57	0	25	56	53	1	58	33	48	37	35	36	16	35	14	12	13	36	35	58	58	58	58	58	58	58	58	58	58	58	58
Overaseweg 10 Breda	26	57	58	0	22	57	54	1	59	23	50	24	22	25	14	23	15	13	14	26	23	59	59	59	59	59	59	59	59	59	59	59	59
Overaseweg 11 Breda	27	63	61	0	25	63	57	1	64	34	48	37	35	36	16	35	14	12	13	37	35	64	64	64	64	64	64	64	64	64	64	64	64
Overaseweg 11 Breda	27	63	61	0	25	63	57	1	64	34	48	37	35	36	16	35	14	12	13	37	35	64	64	64	64	64	64	64	64	64	64	64	64
Overaseweg 11 Breda	27	65	63	0	25	65	58	1	66	34	48	37	35	36	16	35	14	12	13	37	35	66	66	66	66	66	66	66	66	66	66	66	66
Overaseweg 12 Breda	26	44	44	0	22	44	41	1	46	23	50	24	22	25	14	23	15	13	14	26	23	46	52	46	46	46	46	46	46	46	46	46	46
Overaseweg 16 Breda	26	44	44	0	22	44	41	1	46	23	50	25	22	25	14	24	15	13	14	26	23	46	52	46	46	46	46	46	46	46	46	46	46
Overaseweg 18 Breda	26	45	45	0	22	45	41	1	47	23	51	25	22	25	14	24	15	13	14	26	23	47	52	47	47	47	47	47	47	47	47	47	47
Overaseweg 20 Breda	26	56	52	0	22	56	48	1	57	23	51	25	23	25	14	24	15	12	14	26	23	57	58	57	57	57	57	57	57	57	57	57	57
Overaseweg 22 Breda	26	56	53	0	22	56	49	1	57	23	51	25	23	25	14	24	15	12	14	26	23	57	58	57	57	57	57	57	57	57	57	57	57
Overaseweg 24 Breda	26	55	52	0	22	55	48	1	56	23	51	25	23	25	14	24	15	12	14	26	23	56	57	56	56	56	56	56	56	56	56	56	56
Overaseweg 26 Breda	26	56	48	0	22	56	45	1	56	23	51	25	23	25	14	24	15	12	14	26	24	56	58	56	56	56	56	56	56	56	56	56	56
Overaseweg 28 Breda	26	54	47	0	23	54	43	1	54	24	51	25	23	25	14	24	15	12	14	26	24	54	56	54	54	54	54	54	54	54	54	54	54
Overaseweg 30 Breda	26	56	51	0	23	56	47	1	56	24	51	25	23	25	14	24	15	12	14	26	24	56	57	56	56	56	56	56	56	56	56	56	56
Overaseweg 30 Breda	26	57	53	0	23	57	48	1	58	24	51	25	23	25	14	24	15	12	14	26	24	58	59	58	58	58	58	58	58	58	58	58	58
Overaseweg 34 Breda	26	57	53	0	23	57	49	1	58	24	51	25	23	25	14	24	15	12	14	26	24	58	59	58	58	58	58	58	58	58	58	58	58
Overaseweg 38 Breda	26	57	52	0	23	57	48	1	58	24	52	25	23	25	14	24	14	12	14	27	24	58	59	58	58	58	58	58	58	58	58	58	58
Overaseweg 40 Breda	26	57	52	0	23	57	48	1	57	24	52	25	23	25	14	25	14	12	14	27	24	57	59	57	57	57	57	57	57	57	57	57	57
Overaseweg 41 Breda	28	57	52	0	26	57	48	1	57	41	45	46	44	46	18	43	15	13	14	44	44	57	57	58	57	57	57	57	57	57	57	57	57
Overaseweg 42 Breda	26	57	53	0	23	57	49	1	57	24	52	26	23	26	14	25	14	12	14	27	24	57	58	57	57	57	57	57	57	57	57	57	57
Overaseweg 44 Breda	26	56	51	0	23	56	47	1	56	24	52	26	24	26	14	25	14	12	14	27	24	56	58	56	56	56	56	56	56	56	56	56	56
Overaseweg 45 Breda	28	58	53	0	26	58	49	1	58	42	45	47	45	47	18	44	15	14	14	45	45	59	59	59	59	59	58	59	58	58	58	59	59
Overaseweg 46 Breda	26	55	50	0	23	55	46	1	56	24	53	26	24	26	14	25	14	12	14	27	24	56	57	56	56	56	56	56	56	56	56	56	56
Overaseweg 49 Breda	28	56	52	0	26	56	48	1	56	43	46	48	46	47	18	45	15	13	14	46	46	57	57	57	57	57	56	57	56	56	56	57	57
Overaseweg 52 Breda	26	55	52	0	23	55	48	1	56	25	53	26	24	26	14	25	14	12	14	27	25	56	58	56	56	56	56	56	56	56	56	56	56
Overaseweg 55 Breda	28	56	53	0	27	56	49	1	57	44	47	50	47	49	18	47	15	13	14	48	47	57	57	57	57	57	57	57	57	57	57	57	57
Overaseweg 57 Breda	28	55	52	0	27	55	48	1	56	45	48	51	49	51	19	48	15	13	14	49	49	56	56	57	57	57	56	57	56	56	56	57	57
Overaseweg 78 Breda	26	61	64	0	23	61	60	1	63	25	54	26	24	26	14	25	15	12	14	27	25	63	64	63	63	63	63	63	63	63	63	63	63
Overaseweg 82 Breda	26	61	65	0	23	61	60	1	63	25	57	27	25	27	14	26	14	12	14	28	26	63	64	63	63	63	63	63	63	63	63	63	63
Overaseweg 86 Breda	26	56	61	0	23	56	56	1	59	26	55	28	25	27	14	26	14	12	14	29	26	59	61	59	59	59	59	59	59	59	59	59	59

Bijlage H - Cumulatie

L_{WT}: windturbines, L_{VL}: wegen, L_{RL}: spoor, L_{IL}: industrie. L*: wegverkeer-equivalent (zie rapport voor rekenregels). Zie bijlage F voor $L_{WT,nieuw}$.

Adres	Huidige geluidsbronnen				Wegverkeer-equivalent				Cumulatie huidig	MER-alternatieven ($L^*_{WT,nieuw}$)												Cumulatie inclusief nieuwe windturbines ($L_{CUM,nieuw}$)										
	L_{WT}	L_{VL}	L_{RL}	L_{IL}	L^*_{WT}	L^*_{VL}	L^*_{RL}	L^*_{IL}	L_{CUM}	M1	M2	M3	M4	M5	M6	M7	M8	M9	M10	M11	VKA	M1	M2	M3	M4	M5	M6	M7	M8	M9	M10	M11	VKA
Overaseweg 88 Breda	26	57	58	0	23	57	54	1	59	26	56	28	26	28	14	27	14	12	14	29	26	59	61	59	59	59	59	59	59	59	59	59	59
Overaseweg 90 Breda	26	51	52	0	23	51	48	1	52	26	56	28	25	27	14	26	15	12	14	28	26	52	58	52	52	52	52	52	52	52	52	52	52
Overaseweg 96 Breda	26	51	53	0	23	51	49	1	53	27	55	29	26	28	14	27	14	12	13	29	27	53	57	53	53	53	53	53	53	53	53	53	53
Overaseweg 100 Breda	26	55	59	0	23	55	54	1	58	27	55	29	26	28	14	27	14	12	13	29	27	58	59	58	58	58	58	58	58	58	58	58	58
Overaseweg 110 Breda	26	51	55	0	23	51	51	1	54	27	55	29	27	29	14	28	14	12	13	30	28	54	57	54	54	54	54	54	54	54	54	54	54
Overaseweg 118 Breda	26	51	53	0	23	51	49	1	53	27	56	30	27	29	14	28	14	12	13	30	28	53	58	53	53	53	53	53	53	53	53	53	53
Overaseweg 132 Breda	26	52	59	0	23	52	55	1	56	28	59	30	27	29	14	28	14	12	14	30	28	56	61	56	56	56	56	56	56	56	56	56	56
Overaseweg 134 Breda	26	52	58	0	23	52	54	1	56	28	60	30	28	29	15	28	15	13	14	30	28	56	61	56	56	56	56	56	56	56	56	56	56
Overaseweg 158 Breda	27	69	65	0	24	69	60	1	70	31	53	34	31	33	15	32	14	12	14	33	32	70	70	70	70	70	70	70	70	70	70	70	70
Overaseweg 160 Breda	27	59	61	0	24	59	57	1	61	31	52	34	32	33	15	32	14	12	14	34	32	61	61	61	61	61	61	61	61	61	61	61	61
Overaseweg 162 Breda	27	59	63	0	24	59	58	1	62	32	52	34	32	34	15	33	14	12	13	34	33	62	62	62	62	62	62	62	62	62	62	62	62
Overaseweg 162A Breda	27	56	53	0	24	56	49	1	57	31	52	34	32	33	15	32	14	12	13	34	32	57	58	57	57	57	57	57	57	57	57	57	57
Overaseweg 162B Breda	27	56	53	0	24	56	49	1	57	31	52	34	32	33	15	32	14	12	13	34	32	57	58	57	57	57	57	57	57	57	57	57	57
Overaseweg 166 Breda	27	55	58	0	24	55	54	1	58	32	51	35	33	34	15	33	14	12	13	35	33	58	58	58	58	58	58	58	58	58	58	58	58
Overaseweg 168 Breda	27	56	53	0	24	56	49	1	57	31	52	35	32	34	15	33	14	12	13	34	33	57	58	57	57	57	57	57	57	57	57	57	57
Overaseweg 180 Breda	27	56	54	0	24	56	50	1	57	31	52	34	32	34	15	32	14	12	13	34	32	57	58	57	57	57	57	57	57	57	57	57	57
Overaseweg 186 Breda	27	55	59	0	25	55	54	1	58	33	49	37	34	36	16	35	14	12	13	36	35	58	58	58	58	58	58	58	58	58	58	58	58
Overaseweg 188 Breda	27	56	54	0	25	56	50	1	57	34	48	37	35	36	16	35	14	12	13	37	35	57	58	57	57	57	57	57	57	57	57	57	57
Overaseweg 216 Breda	28	55	62	0	26	55	58	1	59	40	44	45	42	44	17	42	14	13	14	43	42	60	60	60	60	60	59	60	59	59	59	60	60
Overaseweg 230 Breda	28	56	54	0	26	56	50	1	57	43	46	48	46	47	18	45	14	13	14	46	46	57	57	57	57	57	57	57	57	57	57	57	57
Overaseweg 232 Breda	28	55	62	0	27	55	58	1	60	44	46	49	47	49	18	46	14	13	14	47	47	60	60	60	60	60	60	60	60	60	60	60	60
Overaseweg 236 Breda	28	56	54	0	27	56	50	1	57	45	48	51	49	51	19	48	14	13	14	49	49	57	57	58	58	58	57	57	57	57	57	58	58
Overaseweg 238 Breda	29	56	55	0	27	56	50	1	57	46	48	52	50	52	19	49	14	13	14	50	49	58	58	58	58	58	57	58	57	57	57	58	58
Overaseweg 240 Breda	29	56	55	0	27	56	50	1	57	47	49	53	51	53	19	50	15	14	14	50	50	58	58	59	58	59	57	58	57	57	57	58	58
Overaseweg 244 Breda	29	55	53	0	27	55	49	1	56	48	50	55	53	56	19	52	15	14	14	52	52	56	57	58	58	59	56	57	56	56	56	57	57
Overaseweg 244 Breda	29	55	54	0	27	55	49	1	56	48	50	55	52	56	19	52	15	14	14	52	52	57	57	59	58	59	56	57	56	56	56	57	58
Overaseweg 246 Breda	29	55	52	0	27	55	48	1	56	49	51	56	54	58	19	53	15	14	14	53	53	57	57	59	58	60	56	58	56	56	56	58	58
Overaseweg 268 Breda	29	55	53	0	28	55	49	1	56	50	49	59	50	61	21	51	16	15	16	53	52	57	57	61	57	62	56	57	56	56	56	58	58
Overaseweg 270 Breda	30	55	53	0	29	55	49	1	56	50	48	59	49	60	21	50	16	15	16	53	52	57	57	61	57	61	56	57	56	56	56	58	58
Paandijksestraat 1 Rijsbergen	45	55	53	0	54	55	49	1	58	51	61	51	51	53	56	61	44	44	44	45	57	59	63	59	59	59	60	63	58	58	58	58	61
Paandijksestraat 2 Rijsbergen	43	55	53	0	51	55	49	1	57	45	54	45	45	55	47	56	37	37	37	39	46	57	59	57	57	59	58	60	57	57	57	57	57
Paandijksestraat 2a Rijsbergen	43	56	53	0	50	56	49	1	57	44	53	44	44	54	46	56	37	37	37	38	55	58	59	58	58	59	58	60	58	58	58	58	60
Paandijksestraat 4 Rijsbergen	40	56	53	0	46	56	49	1	57	43	57	43	43	50	46	59	39	39	39	40	47	57	60	57	57	58	57	61	57	57	57	57	57
Paandijksestraat 6 Rijsbergen	42	57	52	0	49	57	48	1	58	45	57	45	45	52	48	58	39	39	39	40	48	58	60	58	58	59	58	61	58	58	58	58	58
Paandijksestraat 6a Rijsbergen	42	56	52	0	49	56	48	1	57	45	56	45	45	52	47	58	39	38	39	40	48	58	60	58	58	59	58	61	58	58	58	58	58
Paandijksestraat 8 Rijsbergen	43	57	52	0	51	57	48	1	58	46	55	45	46	53	48	57	38	38	38	39	48	59	60	59	59	60	59	61	58	58	58	58	59
Paandijksestraat 9 Rijsbergen	41	56	52	0	47	56	48	1	57	55	60	55	55	55	56	61	54	54	54	54	56	59	61	59	59	59	59	63	59	59	59	59	60
Paandijksestraat 10 Rijsbergen	44	57	51	0	52	57	47	1	59	48	59	48	48	52	51	59	41	41	41	41	52	59	62	59	59	59	59	62	59	59	59	59	59
Paandijksestraat 10 Rijsbergen	44	56	52	0	52	56	48	1	58	48	59	48	48	52	51	59	41	41	41	42	52	58	62	58	58	59	59	62	58	58	58	58	59
Paandijksestraat 12 Rijsbergen	44	58	52	0	53	58	48	1	60	49	60	49	49	52	52	60	42	42	42	42	53	60	63	60	60	61	61	63	60	60	60	60	61
Paandijksestraat 14 Rijsbergen	45	57	53	0	54	57	49	1	59	51	62	51	51	53	57	62	45	45	45	45	58	60	64	60	60	60	61	64	59	59	59	59	62
Paandijksestraat 16 Rijsbergen	46	57	52	0	55	57	48	1	59	52	61	52	52	53	58	63	46	46	46	46	61	60	63	60	60	60	62	64	60	60	60	60	63
Paandijksestraat 20 Rijsbergen	40	56	52	0	46	56	48	1	57	54	59	54	54	54	55	60	54	54	54	54	47	59	61	59	59	59	59	62	59	59	59	59	57
Pastoor Anssemsstraat 1 Breda	27	58	52	0	24	58	48	1	58	28	50	30	27	31	16	29	16	14	15	30	28	58	59	58	58	58	58	58	58	58	58	58	58
Pastoor Anssemsstraat 3 Breda	27	58	52	0	24	58	48	1	58	28	50	30	27	31	16	29	16	14	15	30	28	58	59	58	58	58	58	58	58	58	58	58	58
Pastoor Anssemsstraat 5 Breda	27	57	51	0	24	57	47	1	57	28	50	30	28	31	16	29	16	14	15	30	28	57	58	57	57	57	57	57	57	57	57	57	57
Pastoor Anssemsstraat 7 Breda	27	58	52	0	24	58	48	1	58	28	50	31	28	31	16	29	15	14	15	30	29	58	59	58	58	58	58	58	58	58	58	58	58
Pastoor Anssemsstraat 9 Breda	27	57	60	0	24	57	56	1	59	28	50	31	28	31	16	29	15	13	15	31	29	59	60	59	59	59	59	59	59	59	59	59	59
Pastoor Anssemsstraat 11 Breda	27	54	58	0	24	54	54	1	57	28	50	31	28	31	16	30	15	13	15	31	29	57	58	57	57	57	57	57	57	57	57	57	57
Pastoor Anssemsstraat 13 Breda	27	57	59	0	24	57	55	1	59	29	50	31	28	32	16	30	15	13	14	31	29	59	59	59	59	59	59	59	59	59	59	59	59
Pastoor Anssemsstraat 15 Breda	27	54	58	0	24	54	53	1	57	29	51	31	28	32	16	30	15	13	14	31	29	57	58	57	57	57	57	57	57	57	57	57	57
Pastoor Lombartsstraat 1 Moerdijk	34	53	54	0	35	53	50	1	54	44	36	41	41	41	37	50	46	50	46	47	42	55	54	55	55	55	54	56	55	56	55	55	55
Pastoor Lombartsstraat 2 Moerdijk	34	51	55	0	35	51	51	1	54	44	36	41	41	41	37	50	46	50	46	47	42	55	54	54	54	54	54	55	55	56	55	55	54
Pastoor Lombartsstraat 3 Moerdijk	34	54	59	0	35	54	55	1	57	44	36	41	41	41	38	50	46	50	46	47	42	58	57	58	58	58	57	58	58	58	58	58	58
Pastoor Lombartsstraat 4 Moerdijk	34	53	60	0	35	53	55	1	57	44	36	41	41	41	37	50	46	50	46	47	42	58	58	58	58	58	58	58	58	58	58	58	58
Pastoor Lombartsstraat 5 Moerdijk	34	53	61	0	35	53	56	1	58	44	36	41	41	41	38	50	46	50	46	47	42	58	58	58	58	58	58	59	58	59	58	58	58
Pastoor Lombartsstraat 6 Moerdijk	34	53	64	0	35	53	59	1	60	44	36	41	41	41	38	50	46	50	46	47	42	60	60	60	60	60	60	60	60	60	60	60	60
Pastoor Lombartsstraat 7 Moerdijk	34	58	59	0	35	58	55	1	60	44	36	41	42	41	38	50	46	50	46	47	42	60	60	60	60	60	60	60	60	60	60	60	60
Pastoor Lombartsstraat 8 Moerdijk	34	54	56	0	35	54	52	1	56	44	36	41	41	41	38	50	46	50	46	47	42	56	56	56	56	56	56	57	56	57	56	56	56
Pastoor Lombartsstraat 9 Moerdijk	34	57	59	0	35	57	55	1	59	44	37	41	42	41	38	50	46	50	46	47	42	59	59	59	59	59	59	59	59	59	59	59	59
Pastoor Lombartsstraat 10 Moerdijk	34	55	55	0	35	55	51	1	56	44	36	41	41	41	38	50	46	51	46	47	42	57	56	56	56	56	56	57	57	57	57	57	56
Pastoor Lombartsstraat 11 Moerdijk	34	57	59	0	35	57	55	1	59	44	37	41	42	41	38	50	46	51	46	47	42	59	59	59	59	59	59	60	59	60	59	59	59
Pastoor Lombartsstraat 12 Moerdijk	34	54	55	0	35	54	51	1	56	44	37	41	42	41	38	50	46	51	46	47	42	56	56	56	56	56	56	57	57	57	57	57	56
Pastoor Lombartsstraat 13 Moerdijk	34	58	60	0	35	58	55	1	60	44	37	41	42	41	38	50	46	51	46	47	42	60	60	60	60	60	60	60	60	60	60	60	60
Pastoor Lombartsstraat 14 Moerdijk	33	55	54	0	35	55	50	1	56	44	37	41	42	41	38	50	46	51	46	47	42	56	56	56	56	56	56	57	57	57	57	57	56

Bijlage H - Cumulatie

L_{WT}: windturbines, L_{VL}: wegen, L_{RL}: spoor, L_{IL}: industrie. L*: wegverkeer-equivalent (zie rapport voor rekenregels). Zie bijlage F voor $L_{WT,nieuw}$.

Adres	Huidige geluidsbronnen				Wegverkeer-equivalent				Cumulatie huidig	MER-alternatieven ($L^*_{WT,nieuw}$)												Cumulatie inclusief nieuwe windturbines ($L_{CUM,nieuw}$)											
	L_{WT}	L_{VL}	L_{RL}	L_{IL}	L^*_{WT}	L^*_{VL}	L^*_{RL}	L^*_{IL}	L_{CUM}	M1	M2	M3	M4	M5	M6	M7	M8	M9	M10	M11	VKA	M1	M2	M3	M4	M5	M6	M7	M8	M9	M10	M11	VKA
Pastoor Lombartsstraat 15 Moerdijk	34	58	60	0	35	58	55	1	60	44	37	41	42	41	38	50	46	51	46	47	42	60	60	60	60	60	60	60	60	60	60	60	60
Pastoor Lombartsstraat 16 Moerdijk	33	55	52	0	35	55	48	1	56	44	36	41	42	41	38	50	46	51	46	47	42	56	56	56	56	56	56	57	56	57	56	56	56
Pastoor Lombartsstraat 17 Moerdijk	34	56	59	0	35	56	55	1	59	44	37	41	42	41	38	50	46	51	46	47	42	59	59	59	59	59	59	59	59	59	59	59	59
Pastoor Lombartsstraat 18 Moerdijk	33	56	53	0	35	56	48	1	57	44	36	41	42	41	38	50	46	51	46	47	42	57	57	57	57	57	57	58	57	58	57	57	57
Pastoor Lombartsstraat 19 Moerdijk	33	57	59	0	35	57	55	1	59	44	37	41	42	41	38	50	46	51	46	47	42	59	59	59	59	59	59	59	59	60	59	59	59
Pastoor Lombartsstraat 20 Moerdijk	33	56	52	0	35	56	48	1	57	44	36	41	41	41	38	50	46	51	46	47	42	57	57	57	57	57	57	57	57	58	57	57	57
Pastoor Lombartsstraat 21 Moerdijk	33	57	59	0	35	57	55	1	59	44	36	41	42	41	38	50	46	51	46	47	42	59	59	59	59	59	59	59	59	59	59	59	59
Pastoor Lombartsstraat 22 Moerdijk	33	56	53	0	35	56	48	1	57	44	36	41	41	41	37	50	46	50	46	47	42	57	57	57	57	57	57	58	57	58	57	57	57
Pastoor Lombartsstraat 23 Moerdijk	33	58	59	0	35	58	54	1	59	44	36	41	42	41	38	50	46	51	46	47	42	60	59	59	60	59	59	60	60	60	60	60	60
Pastoor Lombartsstraat 24 Moerdijk	33	56	59	0	35	56	55	1	59	44	36	41	41	41	37	50	46	50	46	47	42	59	59	59	59	59	59	59	59	59	59	59	59
Pastoor Lombartsstraat 25 Moerdijk	33	57	53	0	35	57	49	1	58	44	36	41	42	41	38	50	46	51	46	47	42	58	58	58	58	58	58	58	58	58	58	58	58
Pelgrimsdijk 4 Zevenbergen	27	56	59	0	25	56	55	1	58	44	43	46	35	35	33	28	34	31	32	30	44	59	59	59	58	58	58	58	58	58	58	58	59
Pelgrimsdijk 2a Zevenbergschen Hoek	27	57	60	0	25	57	55	1	59	70	69	66	45	46	37	37	44	37	37	37	31	70	70	67	59	59	59	59	59	59	59	59	59
Pelgrimsdijk 7 Zevenbergschen Hoek	27	56	60	0	25	56	56	1	59	45	44	47	35	35	33	29	35	31	32	30	32	59	59	59	59	59	59	59	59	59	59	59	59
Pelgrimsdijk 8 Zevenbergschen Hoek	27	58	52	0	25	58	48	1	59	48	47	50	37	37	34	30	36	32	33	31	34	59	59	59	59	59	59	59	59	59	59	59	59
Pelgrimsdijk 9 Zevenbergschen Hoek	27	57	62	0	25	57	57	1	60	48	47	50	37	37	34	29	36	32	33	31	33	61	61	61	60	60	60	60	60	60	60	60	60
Pelgrimsdijk 10 Zevenbergschen Hoek	27	58	52	0	25	58	48	1	59	48	48	51	37	37	34	30	36	32	33	32	34	59	59	59	59	59	59	59	59	59	59	59	59
Pelgrimsdijk 11 Zevenbergschen Hoek	27	56	63	0	25	56	58	1	60	49	48	52	37	37	34	30	36	32	33	32	34	61	61	61	60	60	60	60	60	60	60	60	60
Plein 1940 1 Zevenbergschen Hoek	28	58	52	0	26	58	48	1	59	48	47	50	49	48	44	32	41	39	40	37	39	59	59	59	59	59	59	59	59	59	59	59	59
Plein 1940 1a Zevenbergschen Hoek	28	55	66	0	26	55	61	1	62	48	47	50	49	48	44	32	41	39	40	37	39	62	62	63	63	62	62	62	62	62	62	62	62
Plein 1940 1b Zevenbergschen Hoek	28	58	52	0	26	58	48	1	59	48	47	50	49	48	44	32	41	39	40	37	39	59	59	59	59	59	59	59	59	59	59	59	59
Plein 1940 1c Zevenbergschen Hoek	28	58	52	0	26	58	48	1	58	48	47	50	49	48	44	32	41	39	40	37	39	59	59	59	59	59	59	58	58	58	58	58	58
Plein 1940 1d Zevenbergschen Hoek	28	58	53	0	26	58	49	1	58	48	47	50	49	48	44	32	41	39	40	37	39	59	59	59	59	59	59	58	59	58	58	58	58
Plein 1940 1e Zevenbergschen Hoek	28	58	53	0	26	58	49	1	58	48	47	50	49	48	44	32	41	39	40	37	39	59	59	59	59	59	59	58	59	58	58	58	58
Plein 1940 1f Zevenbergschen Hoek	28	58	53	0	26	58	49	1	58	48	47	50	49	48	44	32	41	39	40	37	39	59	59	59	59	59	59	58	58	58	58	58	58
Plein 1940 2 Zevenbergschen Hoek	28	58	53	0	26	58	49	1	59	48	47	50	49	48	43	33	41	38	40	37	39	59	59	59	59	59	59	59	59	59	59	59	59
Plein 1940 2a Zevenbergschen Hoek	28	57	52	0	26	57	48	1	57	48	47	50	49	48	43	32	41	38	40	37	39	58	58	58	58	58	57	57	57	57	57	57	57
Plein 1940 2b Zevenbergschen Hoek	28	56	52	0	26	56	48	1	57	48	47	50	49	48	43	33	41	38	40	37	39	57	57	58	58	57	57	57	57	57	57	57	57
Plein 1940 3 Zevenbergschen Hoek	28	57	52	0	26	57	48	1	58	48	47	50	49	48	44	32	41	39	40	37	39	58	58	59	58	58	58	58	58	58	58	58	58
Plein 1940 4 Zevenbergschen Hoek	28	58	53	0	26	58	49	1	58	48	47	51	49	48	43	32	41	38	40	37	39	59	58	59	59	59	58	58	58	58	58	58	58
Plein 1940 5 Zevenbergschen Hoek	28	57	53	0	26	57	49	1	58	48	47	51	49	48	44	32	41	39	40	37	39	58	58	59	59	58	58	58	58	58	58	58	58
Plein 1940 6 Zevenbergschen Hoek	28	56	53	0	26	56	49	1	57	48	47	51	49	48	43	32	41	38	40	37	39	58	58	58	58	58	57	57	57	57	57	57	57
Plein 1940 7 Zevenbergschen Hoek	28	54	48	0	26	54	45	1	54	48	47	51	49	48	44	32	41	39	40	37	39	55	55	56	55	55	54	54	54	54	54	54	54
Plein 1940 8 Zevenbergschen Hoek	28	53	48	0	26	53	44	1	54	48	47	51	49	48	44	32	41	38	40	37	39	55	55	55	55	55	54	54	54	54	54	54	54
Plein 1940 9 Zevenbergschen Hoek	28	46	40	0	26	46	37	1	46	48	47	51	49	48	44	32	41	38	40	37	39	50	50	52	51	50	48	46	47	47	47	47	47
Plein 1940 11 Zevenbergschen Hoek	28	47	42	0	26	47	39	1	48	48	47	51	49	48	44	32	41	38	40	37	39	51	51	52	52	51	49	48	49	48	48	48	48
Ploegschaar 1 Zevenbergschen Hoek	29	48	43	0	27	48	40	1	49	49	48	50	51	51	46	29	41	40	42	39	37	52	51	52	53	53	51	49	49	49	49	49	49
Ploegschaar 2 Zevenbergschen Hoek	29	46	41	0	27	46	37	1	47	49	49	51	51	51	46	29	41	40	42	39	37	51	51	52	53	53	50	47	48	47	48	47	47
Ploegschaar 3 Zevenbergschen Hoek	29	49	44	0	27	49	40	1	49	49	49	51	52	52	47	29	41	40	42	39	37	52	52	53	54	54	51	49	50	50	50	50	49
Ploegschaar 4 Zevenbergschen Hoek	29	47	42	0	27	47	39	1	48	50	49	51	52	52	47	29	42	40	42	39	37	52	51	53	53	53	50	48	49	49	49	48	48
Ploegschaar 5 Zevenbergschen Hoek	29	44	39	0	27	44	36	1	45	50	49	51	52	52	47	29	42	41	42	39	37	51	50	52	53	53	49	45	46	46	47	46	45
Ploegschaar 6 Zevenbergschen Hoek	29	49	44	0	27	49	40	1	49	50	49	51	52	52	47	29	42	41	42	39	37	53	52	53	54	54	51	49	50	50	50	50	49
Ploegschaar 7 Zevenbergschen Hoek	29	49	44	0	27	49	41	1	50	50	49	51	53	52	47	29	42	41	42	39	37	53	52	54	54	54	52	50	50	50	50	50	50
Ploegschaar 8 Zevenbergschen Hoek	29	51	47	0	27	51	43	1	52	50	49	52	53	52	47	29	42	41	42	39	37	54	54	55	55	55	53	52	52	52	52	52	52
Ploegschaar 9 Zevenbergschen Hoek	29	49	44	0	27	49	40	1	50	50	49	51	52	52	47	29	42	41	42	39	37	53	52	54	54	54	51	50	50	50	50	50	50
Ploegschaar 10 Zevenbergschen Hoek	29	51	47	0	27	51	44	1	52	50	49	51	52	52	47	29	42	41	42	39	37	54	54	55	55	55	53	52	53	52	53	52	52
Ploegschaar 11 Zevenbergschen Hoek	29	52	49	0	27	52	45	1	53	49	49	51	52	52	47	29	42	41	42	39	37	55	54	55	55	55	54	53	53	53	53	53	53
Ploegschaar 12 Zevenbergschen Hoek	29	54	51	0	27	54	47	1	54	49	49	51	52	52	46	29	42	41	42	39	37	56	56	56	56	56	55	54	55	55	55	55	55
Ploegschaar 13 Zevenbergschen Hoek	29	54	51	0	27	54	47	1	55	49	49	50	51	51	46	29	42	40	42	39	37	56	56	56	56	56	55	55	55	55	55	55	55
Ploegschaar 14 Zevenbergschen Hoek	29	53	51	0	27	53	47	1	54	49	48	50	51	51	46	29	41	40	42	39	37	55	55	56	56	56	55	54	54	54	54	54	54
Princentuin 1A Breda	26	63	64	0	22	63	59	1	65	20	32	20	19	22	17	19	22	19	21	46	19	65	65	65	65	65	65	65	65	65	65	65	65
Princentuin 1B Breda	26	64	45	0	22	64	41	1	64	20	32	20	19	22	17	19	22	19	21	47	20	64	64	64	64	64	64	64	64	64	64	64	64
Princentuin 1C Breda	26	46	41	0	22	46	38	1	47	20	32	20	19	22	17	19	22	19	21	47	20	47	47	47	47	47	47	47	47	47	47	50	47
Princentuin 1D Breda	26	47	41	0	22	47	38	1	47	20	32	20	19	22	17	19	22	19	21	47	20	47	47	47	47	47	47	47	47	47	47	50	47
Princentuin 1E Breda	26	47	41	0	22	47	38	1	47	20	32	20	19	22	17	19	22	19	21	47	20	47	47	47	47	47	47	47	47	47	47	50	47
Princentuin 1G Breda	26	48	43	0	22	48	40	1	49	20	32	20	19	22	17	19	22	19	21	47	20	49	49	49	49	49	49	49	49	49	49	51	49
Princentuin 1H Breda	26	47	42	0	22	47	38	1	48	20	32	20	19	22	17	19	22	19	21	47	20	48	48	48	48	48	48	48	48	48	48	50	48
Princentuin 1J Breda	26	52	47	0	22	52	43	1	52	20	32	20	19	22	17	19	22	19	21	46	20	52	52	52	52	52	52	52	52	52	52	53	52
Princentuin 4 Breda	26	48	43	0	22	48	39	1	49	20	32	20	19	22	17	19	22	19	21	47	20	49	49	49	49	49	49	49	49	49	49	51	49
Princentuin 5 Breda	26	52	49	0	22	52	45	1	53	20	32	20	19	22	17	19	22	19	21	47	20	53	53	53	53	53	53	53	53	53	53	54	53
Princentuin 6 Breda	26	50	46	0	22	50	42	1	51	20	32	20	19	22	17	19	22	19	21	47	20	51	51	51	51	51	51	51	51	51	51	52	51
Princentuin 7 Breda	26	50	45	0	22	50	42	1	50	20	32	20	19	22	17	19	22	19	21	47	20	50	50	50	50	50	50	50	50	50	50	52	50
Princentuin 8 Breda	26	50	44	0	22	50	41	1	51	20	32	20	19	22	17	19	22	19	21	47	20	51	51	51	51	51	51	51	51	51	51	52	51
Princentuin 9 Breda	26	51	45	0	22	51	42	1	51	20	32	20	19	22	17	19	22	19	21	47	20	51	51	51	51	51	51	51	51	51	51	52	51
Princentuin 10 Breda	26	52	46	0	22	52	43	1	52	20	32	20	19	22	17	19	22	19	21	46	20	52	52	52	52	52	52	52	52	52	52	53	52

Bijlage H - Cumulatie

L_{WT}: windturbines, L_{VL}: wegen, L_{RL}: spoor, L_{IL}: industrie. L*: wegverkeer-equivalent (zie rapport voor rekenregels). Zie bijlage F voor $L_{WT,nieuw}$.

Adres	Huidige geluidsbronnen				Wegverkeer-equivalent				Cumulatie huidig	MER-alternatieven ($L^*_{WT,nieuw}$)												Cumulatie inclusief nieuwe windturbines ($L_{CUM,nieuw}$)											
	L_{WT}	L_{VL}	L_{RL}	L_{IL}	L^*_{WT}	L^*_{VL}	L^*_{RL}	L^*_{IL}	L_{CUM}	M1	M2	M3	M4	M5	M6	M7	M8	M9	M10	M11	VKA	M1	M2	M3	M4	M5	M6	M7	M8	M9	M10	M11	VKA
Princentuin 11 Breda	26	51	46	0	22	51	42	1	52	20	32	20	19	22	17	19	22	19	21	46	19	52	52	52	52	52	52	52	52	52	52	53	52
Princentuin 12 Breda	26	53	47	0	22	53	44	1	53	20	32	20	19	22	17	19	22	19	21	47	19	53	53	53	53	53	53	53	53	53	53	54	53
Princentuin 13 Breda	26	54	48	0	22	54	44	1	55	20	32	20	19	22	17	19	22	19	21	47	19	55	55	55	55	55	55	55	55	55	55	55	55
Princentuin 14 Breda	26	55	48	0	22	55	44	1	55	20	32	20	19	22	17	19	22	19	21	47	19	55	55	55	55	55	55	55	55	55	55	56	55
Princentuin 15 Breda	26	54	48	0	22	54	44	1	55	20	32	20	19	22	17	19	22	19	21	47	19	55	55	55	55	55	55	55	55	55	55	55	55
Princentuin 16 Breda	26	55	48	0	22	55	44	1	55	20	32	20	19	22	17	19	22	19	21	47	19	55	55	55	55	55	55	55	55	55	55	56	55
Princentuin 17 Breda	26	52	46	0	22	52	42	1	52	20	32	20	19	22	17	19	22	19	21	47	19	52	52	52	52	52	52	52	52	52	52	53	52
Princentuin 18 Breda	26	56	49	0	22	56	45	1	56	20	32	20	19	22	17	19	22	19	21	47	19	56	56	56	56	56	56	56	56	56	56	56	56
Princentuin 19 Breda	26	54	48	0	22	54	44	1	55	20	32	20	19	22	17	19	22	19	21	47	19	55	55	55	55	55	55	55	55	55	55	55	55
Princentuin 20 Breda	26	55	49	0	22	55	45	1	56	20	32	20	19	22	17	19	22	19	21	47	20	56	56	56	56	56	56	56	56	56	56	56	56
Princentuin 21 Breda	26	58	53	0	22	58	48	1	59	20	32	20	19	22	17	19	22	19	21	47	20	59	59	59	59	59	59	59	59	59	59	59	59
Princentuin 22 Breda	26	57	51	0	22	57	47	1	58	20	32	20	18	22	17	19	22	19	21	47	20	58	58	58	58	58	58	58	58	58	58	58	58
Princentuin 23 Breda	26	59	54	0	22	59	50	1	59	20	32	20	18	22	17	19	22	19	21	47	20	59	59	59	59	59	59	59	59	59	59	59	59
Princentuin 24 Breda	26	58	55	0	22	58	51	1	59	20	32	20	18	22	17	19	22	19	21	47	20	59	59	59	59	59	59	59	59	59	59	59	59
Princentuin 25 Breda	26	62	59	0	22	62	55	1	63	20	32	20	18	22	17	19	22	19	21	47	20	63	63	63	63	63	63	63	63	63	63	63	63
Princentuin 26 Breda	26	47	41	0	22	47	37	1	47	20	32	20	18	22	17	19	22	19	21	47	20	47	48	47	47	47	47	47	47	47	47	50	47
Princentuin 27 Breda	26	46	40	0	22	46	36	1	46	20	32	20	18	22	17	19	22	19	21	47	20	46	46	46	46	46	46	46	46	46	46	50	46
Princentuin 28 Breda	26	46	40	0	22	46	37	1	47	20	32	20	18	22	17	19	22	19	21	47	20	47	47	47	47	47	47	47	47	47	47	50	47
Princentuin 29 Breda	26	45	39	0	22	45	35	1	46	20	32	20	18	22	17	19	22	19	21	47	20	46	46	46	46	46	46	46	46	46	46	49	46
Princentuin 30 Breda	26	47	41	0	22	47	37	1	48	20	32	20	18	22	17	19	22	19	21	47	20	48	48	48	48	48	48	48	48	48	48	50	48
Princentuin 31 Breda	26	47	40	0	22	47	37	1	47	20	32	20	18	22	17	19	22	19	21	47	20	47	47	47	47	47	47	47	47	47	47	50	47
Princentuin 32 Breda	26	47	40	0	22	47	37	1	47	20	32	20	18	22	17	19	22	19	21	47	20	47	47	47	47	47	47	47	47	47	47	50	47
Princentuin 33 Breda	26	47	40	0	22	47	37	1	48	20	32	20	18	22	17	19	22	19	21	47	20	48	48	48	48	48	48	48	48	48	48	50	48
Princentuin 34 Breda	26	53	45	0	22	53	41	1	53	20	32	20	19	22	17	19	22	19	21	46	20	53	53	53	53	53	53	53	53	53	53	54	53
Princentuin 35 Breda	26	53	44	0	22	53	40	1	53	20	32	20	19	22	17	19	22	19	21	47	20	53	53	53	53	53	53	53	53	53	53	54	53
Princentuin 36 Breda	26	55	44	0	22	55	40	1	55	20	32	20	19	22	17	19	22	19	21	47	20	55	55	55	55	55	55	55	55	55	55	56	55
Princentuin 37 Breda	26	56	52	0	22	56	48	1	56	20	32	20	19	22	17	19	22	19	21	47	20	56	56	56	56	56	56	56	56	56	56	57	56
Princentuin 38 Breda	26	57	53	0	22	57	49	1	58	20	32	20	19	22	17	19	22	19	21	47	20	58	58	58	58	58	58	58	58	58	58	58	58
Princentuin 39 Breda	26	60	53	0	22	60	49	1	60	20	32	20	19	22	17	19	22	19	21	47	20	60	60	60	60	60	60	60	60	60	60	60	60
Princentuin 40 Breda	26	57	54	0	22	57	50	1	58	20	32	20	19	22	17	19	22	19	21	47	20	58	58	58	58	58	58	58	58	58	58	58	58
Princentuin 41 Breda	26	58	52	0	22	58	48	1	58	20	32	20	19	22	17	19	22	19	21	47	20	58	58	58	58	58	58	58	58	58	58	59	58
Princentuin 42 Breda	26	61	55	0	22	61	51	1	61	20	32	20	19	22	17	19	22	19	21	46	20	61	61	61	61	61	61	61	61	61	61	61	61
Princentuin 43 Breda	26	63	61	0	22	63	57	1	64	20	32	20	19	22	17	19	22	19	21	46	20	64	64	64	64	64	64	64	64	64	64	64	64
Princentuin 44 Breda	26	64	61	0	22	64	57	1	65	20	32	20	19	22	17	19	22	19	21	47	20	65	65	65	65	65	65	65	65	65	65	65	65
Princentuin 45 Breda	26	49	42	0	22	49	39	1	50	20	32	20	19	22	17	19	22	19	21	47	20	50	50	50	50	50	50	50	50	50	50	51	50
Princentuin 46 Breda	26	47	41	0	22	47	38	1	48	20	32	20	19	22	17	19	22	19	21	47	20	48	48	48	48	48	48	48	48	48	48	50	48
Princentuin 47 Breda	26	47	40	0	22	47	37	1	47	20	32	20	19	22	17	19	22	19	21	47	20	47	47	47	47	47	47	47	47	47	47	50	47
Princentuin 48 Breda	26	50	44	0	22	50	40	1	50	20	32	20	19	22	17	19	22	19	21	47	20	50	50	50	50	50	50	50	50	50	50	52	50
Princentuin 49 Breda	26	46	39	0	22	46	36	1	46	20	32	20	19	22	17	19	22	19	21	47	20	46	46	46	46	46	46	46	46	46	46	50	46
Princentuin 50 Breda	26	47	40	0	22	47	36	1	47	20	32	20	19	22	17	19	22	19	21	47	20	47	47	47	47	47	47	47	47	47	47	50	47
Princentuin 51 Breda	26	46	40	0	22	46	36	1	47	20	32	20	19	22	17	19	22	19	21	47	20	47	47	47	47	47	47	47	47	47	47	50	47
Princentuin 52 Breda	26	45	38	0	22	45	35	1	45	20	32	20	19	22	17	19	22	19	21	47	20	45	46	45	45	45	45	45	45	45	45	49	45
Princentuin 53 Breda	26	46	39	0	22	46	36	1	46	20	32	20	19	22	17	19	22	19	21	47	20	46	46	46	46	46	46	46	46	46	46	50	46
Princentuin 54 Breda	26	45	39	0	22	45	35	1	46	20	32	20	18	22	17	19	22	19	21	47	20	46	46	46	46	46	46	46	46	46	46	49	46
Princentuin 55 Breda	26	45	39	0	22	45	36	1	46	20	32	20	18	22	17	19	22	19	21	47	20	46	46	46	46	46	46	46	46	46	46	49	46
Princentuin 56 Breda	26	44	38	0	22	44	35	1	45	20	32	20	18	22	17	19	22	19	21	47	20	45	45	45	45	45	45	45	45	45	45	49	45
Princentuin 57 Breda	26	46	40	0	22	46	36	1	47	20	32	20	18	22	17	19	22	19	21	47	20	47	47	47	47	47	47	47	47	47	47	50	47
Princentuin 58 Breda	26	47	40	0	22	47	37	1	47	20	32	20	18	22	17	19	22	19	21	47	20	47	47	47	47	47	47	47	47	47	47	50	47
Princentuin 59 Breda	26	45	38	0	22	45	35	1	45	20	32	20	18	22	17	19	22	19	21	47	20	45	45	45	45	45	45	45	45	45	45	49	45
Princentuin 60 Breda	26	45	39	0	22	45	35	1	46	20	32	20	18	22	17	19	22	19	21	47	20	46	46	46	46	46	46	46	46	46	46	49	46
Princentuin 61 Breda	26	46	39	0	22	46	35	1	46	20	32	20	18	22	17	19	22	19	21	47	20	46	46	46	46	46	46	46	46	46	46	49	46
Princentuin 62 Breda	26	47	40	0	22	47	36	1	47	20	32	20	18	22	17	19	22	19	21	47	20	47	47	47	47	47	47	47	47	47	47	50	47
Princentuin 63 Breda	26	46	39	0	22	46	36	1	47	20	32	20	19	22	17	19	22	19	21	47	20	47	47	47	47	47	47	47	47	47	47	50	47
Princentuin 64 Breda	26	45	39	0	22	45	35	1	46	20	32	20	19	22	17	19	22	19	21	47	20	46	46	46	46	46	46	46	46	46	46	49	46
Princentuin 65 Breda	26	44	39	0	22	44	35	1	45	20	32	20	19	22	17	19	22	19	21	47	20	45	45	45	45	45	45	45	45	45	45	49	45
Princentuin 66 Breda	26	44	38	0	22	44	35	1	45	20	32	20	19	22	17	19	22	19	21	46	20	45	45	45	45	45	45	45	45	45	45	49	45
Princentuin 67 Breda	26	44	38	0	22	44	34	1	45	20	32	20	19	22	17	19	22	19	21	47	20	45	45	45	45	45	45	45	45	45	45	49	45
Princentuin 68 Breda	26	44	38	0	22	44	35	1	45	20	32	20	19	22	17	19	22	19	21	47	20	45	45	45	45	45	45	45	45	45	45	49	45
Princentuin 69 Breda	26	45	38	0	22	45	35	1	45	20	32	20	19	22	17	19	22	19	21	47	20	45	45	45	45	45	45	45	45	45	45	49	45
Princentuin 70 Breda	26	45	39	0	22	45	36	1	46	20	32	20	19	22	17	19	22	19	21	47	20	46	46	46	46	46	46	46	46	46	46	49	46
Princentuin 71 Breda	26	46	39	0	22	46	35	1	46	20	32	20	19	22	17	19	22	19	21	47	20	46	46	46	46	46	46	46	46	46	46	49	46
Princentuin 72 Breda	26	45	39	0	22	45	36	1	45	20	32	20	19	22	17	19	22	19	21	47	20	45	46	45	45	45	45	45	45	45	45	49	45
Princentuin 73 Breda	26	45	39	0	22	45	36	1	45	20	32	20	19	22	17	19	22	19	21	47	20	45	46	45	45	45	45	45	45	45	45	49	45
Princentuin 74 Breda	26	44	38	0	22	44	35	1	45	20	32	20	19	22	17	19	22	19	21	47	20	45	45	45	45	45	45	45	45	45	45	49	45
Princentuin 75 Breda	26	44	38	0	22	44	34	1	44	20	32	20	19	22	17	19	22	19	21	47	20	44	45	44	44	44	44	44	44	44	44	49	44

Bijlage H - Cumulatie

L_{WT}: windturbines, L_{VL}: wegen, L_{RL}: spoor, L_{IL}: industrie. L*: wegverkeer-equivalent (zie rapport voor rekenregels). Zie bijlage F voor $L_{WT,nieuw}$.

Adres	Huidige geluidsbronnen				Wegverkeer-equivalent				Cumulatie huidig	MER-alternatieven ($L^*_{WT,nieuw}$)												Cumulatie inclusief nieuwe windturbines ($L_{CUM,nieuw}$)											
	L_{WT}	L_{VL}	L_{RL}	L_{IL}	L^*_{WT}	L^*_{VL}	L^*_{RL}	L^*_{IL}	L_{CUM}	M1	M2	M3	M4	M5	M6	M7	M8	M9	M10	M11	VKA	M1	M2	M3	M4	M5	M6	M7	M8	M9	M10	M11	VKA
Princentuin 76 Breda	26	46	39	0	22	46	36	1	46	20	32	20	19	22	17	19	22	19	21	47	20	46	46	46	46	46	46	46	46	46	50	46
Princentuin 76 Breda	26	46	41	0	22	46	37	1	46	20	32	20	19	22	17	19	22	19	21	47	20	46	47	46	46	46	46	46	46	46	50	46
Princentuin 77 Breda	26	45	39	0	22	45	35	1	45	19	31	20	18	22	17	18	21	18	20	48	20	45	46	45	45	45	45	45	45	45	50	45
Princentuin 78 Breda	26	46	41	0	22	46	37	1	46	19	31	20	18	22	17	18	21	18	20	48	20	46	46	46	46	46	46	46	46	46	50	46
Princentuin 79 Breda	26	46	41	0	22	46	37	1	47	19	31	20	18	22	17	18	21	18	20	48	19	47	47	47	47	47	47	47	47	47	50	47
Princentuin 80 Breda	26	43	38	0	22	43	34	1	44	19	31	20	18	22	17	18	21	18	20	48	20	44	44	44	44	44	44	44	44	44	50	44
Princentuin 81 Breda	25	42	36	0	22	42	33	1	43	19	31	19	18	21	17	18	21	18	20	48	19	43	43	43	43	43	43	43	43	43	49	43
Princentuin 82 Breda	26	45	40	0	22	45	37	1	46	19	31	20	18	22	17	18	21	18	20	48	19	46	46	46	46	46	46	46	46	46	50	46
Princentuin 83 Breda	26	55	50	0	22	55	46	1	55	19	31	20	18	22	17	18	21	18	20	48	19	55	55	55	55	55	55	55	55	55	56	55
Princentuin 84 Breda	26	56	49	0	22	56	45	1	56	19	31	20	18	22	17	18	21	18	20	48	20	56	56	56	56	56	56	56	56	56	57	56
Princentuin 85 Breda	26	60	55	0	22	60	51	1	61	19	31	20	18	21	17	18	21	18	20	48	19	61	61	61	61	61	61	61	61	61	61	61
Princentuin 86 Breda	26	58	51	0	22	58	47	1	58	19	31	20	18	22	17	18	21	18	20	48	19	58	58	58	58	58	58	58	58	58	58	58
Princentuin 87 Breda	26	48	43	0	22	48	39	1	49	19	31	20	18	22	17	18	21	18	20	48	20	49	49	49	49	49	49	49	49	49	51	49
Princentuin 88 Breda	26	48	41	0	22	48	38	1	48	19	31	20	18	22	17	18	21	18	20	48	20	48	48	48	48	48	48	48	48	48	51	48
Princentuin 89 Breda	26	48	43	0	22	48	40	1	49	19	31	20	18	22	17	18	21	18	20	48	20	49	49	49	49	49	49	49	49	49	51	49
Princentuin 90 Breda	26	51	46	0	22	51	42	1	51	19	31	20	18	22	17	18	21	18	20	48	19	51	51	51	51	51	51	51	51	51	53	51
Princentuin 91 Breda	26	51	44	0	22	51	40	1	51	19	31	20	18	21	17	18	21	18	20	48	19	51	51	51	51	51	51	51	51	51	53	51
Princentuin 92 Breda	26	54	43	0	22	54	40	1	55	19	31	20	18	22	17	18	21	18	20	48	19	55	55	55	55	55	55	55	55	55	55	55
Princentuin 93 Breda	26	55	44	0	22	55	40	1	56	19	31	20	18	22	17	18	21	18	20	48	20	56	56	56	56	56	56	56	56	56	56	56
Princentuin 94 Breda	26	60	44	0	22	60	41	1	60	19	31	20	18	22	17	18	21	18	20	48	19	60	60	60	60	60	60	60	60	60	60	60
Princentuin 95 Breda	26	48	40	0	22	48	37	1	48	19	31	20	18	22	17	18	21	18	20	48	19	48	48	48	48	48	48	48	48	48	51	48
Princentuin 96 Breda	26	59	45	0	22	59	41	1	59	19	31	19	18	21	17	18	21	18	20	48	19	59	59	59	59	59	59	59	59	59	60	59
Princentuin 97 Breda	26	50	44	0	22	50	40	1	50	19	31	19	18	21	17	18	21	18	20	48	19	50	50	50	50	50	50	50	50	50	53	50
Princentuin 98 Breda	26	51	45	0	22	51	41	1	51	19	31	19	18	21	17	18	21	18	20	48	19	51	51	51	51	51	51	51	51	51	53	51
Princentuin 99 Breda	25	52	45	0	22	52	42	1	52	19	31	19	18	21	17	18	21	18	20	48	19	52	52	52	52	52	52	52	52	52	54	52
Princentuin 100 Breda	26	54	46	0	22	54	42	1	55	19	31	19	18	22	17	18	21	18	20	48	20	55	55	55	55	55	55	55	55	55	56	55
Princentuin 101 Breda	26	54	45	0	22	54	42	1	54	19	31	19	18	22	17	18	21	18	20	48	20	54	54	54	54	54	54	54	54	54	55	54
Princentuin 102 Breda	26	56	44	0	22	56	41	1	56	19	31	19	18	21	17	18	21	18	20	48	20	56	56	56	56	56	56	56	56	56	57	56
Princentuin 103 Breda	25	56	43	0	22	56	40	1	56	19	31	19	18	21	17	18	21	18	20	48	20	56	56	56	56	56	56	56	56	56	57	56
Princentuin 104 Breda	26	57	44	0	22	57	40	1	57	19	31	19	18	22	17	18	21	18	20	48	20	57	57	57	57	57	57	57	57	57	57	57
Princentuin 105 Breda	26	59	43	0	22	59	40	1	59	19	31	19	18	22	17	18	21	18	20	48	20	59	59	59	59	59	59	59	59	59	59	59
Princentuin 106 Breda	26	59	55	0	22	59	51	1	59	19	31	19	18	21	17	18	21	18	20	48	20	59	59	59	59	59	59	59	59	59	60	59
Princentuin 107 Breda	26	56	49	0	22	56	45	1	56	19	31	19	18	21	17	18	21	18	20	48	20	56	56	56	56	56	56	56	56	56	57	56
Princentuin 108 Breda	26	56	49	0	22	56	45	1	56	19	31	19	18	21	17	18	21	18	20	48	19	56	56	56	56	56	56	56	56	56	57	56
Princentuin 109 Breda	25	53	46	0	22	53	42	1	53	19	31	19	18	21	17	18	21	18	20	49	19	53	53	53	53	53	53	53	53	53	55	53
Princentuin 110 Breda	26	55	48	0	22	55	44	1	55	19	31	20	18	22	17	18	21	18	20	48	19	55	55	55	55	55	55	55	55	55	56	55
Princentuin 111 Breda	26	55	48	0	22	55	44	1	55	19	31	20	18	22	17	18	21	18	20	48	19	55	55	55	55	55	55	55	55	55	56	55
Princentuin 112 Breda	26	56	50	0	22	56	46	1	56	19	31	20	18	22	17	18	21	18	20	48	19	56	56	56	56	56	56	56	56	56	57	56
Princentuin 113 Breda	26	51	47	0	22	51	44	1	52	19	31	19	18	22	17	18	21	18	20	48	19	52	52	52	52	52	52	52	52	52	53	52
Princentuin 114 Breda	26	56	51	0	22	56	47	1	57	19	31	20	18	22	17	18	21	18	20	48	19	57	57	57	57	57	57	57	57	57	57	57
Princentuin 115 Breda	25	57	52	0	22	57	48	1	57	19	31	19	18	21	17	18	21	18	20	48	19	57	57	57	57	57	57	57	57	57	58	57
Princentuin 116 Breda	26	57	52	0	22	57	48	1	58	19	31	19	18	21	17	18	21	18	20	48	19	58	58	58	58	58	58	58	58	58	58	58
Princentuin 117 Breda	26	58	54	0	22	58	50	1	59	19	31	20	18	22	17	18	21	18	20	48	20	59	59	59	59	59	59	59	59	59	59	59
Princentuin 118 Breda	26	61	58	0	22	61	53	1	61	19	31	20	18	22	17	18	21	18	20	48	19	61	61	61	61	61	61	61	61	61	62	61
Princentuin 119 Breda	26	51	47	0	22	51	43	1	51	19	31	19	18	21	17	18	21	18	20	48	19	51	51	51	51	51	51	51	51	51	53	51
Princentuin 120 Breda	26	52	46	0	22	52	42	1	52	19	31	19	18	21	17	18	21	18	20	48	19	52	52	52	52	52	52	52	52	52	54	52
Princentuin 121 Breda	26	51	44	0	22	51	41	1	51	19	31	20	18	22	17	18	21	18	20	48	19	51	51	51	51	51	51	51	51	51	53	51
Princentuin 122 Breda	26	51	45	0	22	51	41	1	51	19	31	20	18	22	17	18	21	18	20	48	19	51	51	51	51	51	51	51	51	51	53	51
Princentuin 123 Breda	26	51	45	0	22	51	41	1	51	19	31	19	18	22	17	18	21	18	20	48	19	51	51	51	51	51	51	51	51	51	53	51
Princentuin 124 Breda	26	46	41	0	22	46	38	1	47	19	31	19	18	22	17	18	21	18	20	48	19	47	47	47	47	47	47	47	47	47	50	47
Princentuin 125 Breda	25	46	41	0	22	46	38	1	47	19	31	19	18	21	17	18	21	18	20	48	19	47	47	47	47	47	47	47	47	47	50	47
Princentuin 126 Breda	26	46	41	0	22	46	37	1	47	19	31	19	18	21	17	18	21	18	20	48	19	47	47	47	47	47	47	47	47	47	50	47
Princentuin 127 Breda	26	45	40	0	22	45	36	1	46	19	31	20	18	22	17	18	21	18	20	48	20	46	46	46	46	46	46	46	46	46	50	46
Randweg 2 Prinsenbeek	33	45	40	0	35	45	36	1	46	36	47	37	36	40	46	12	50	48	49	35	45	47	49	47	46	47	49	46	51	50	51	46	49
Randweg 2 Prinsenbeek	33	46	41	0	35	46	37	1	47	36	47	37	35	40	45	12	50	48	48	35	45	47	50	47	47	48	49	47	52	50	51	47	49
Reedijk 2 Lage Zwaluwe	28	46	41	0	25	46	37	1	46	49	45	46	45	51	46	53	50	49	52	53	49	51	49	49	49	52	49	54	52	51	53	54	51
Rijsbergsebaan 1 Breda	42	45	39	0	50	45	36	1	51	45	44	43	45	56	41	52	25	25	25	42	40	52	52	52	52	58	52	55	51	51	51	52	52
Rijsbergsebaan 3 Breda	41	46	41	0	48	46	37	1	51	45	44	42	45	57	40	52	25	25	25	43	47	52	51	51	52	58	51	54	51	51	51	51	52
Rijsbergsebaan 5 Breda	38	45	39	0	43	45	35	1	47	48	44	43	48	59	36	54	24	24	24	48	39	51	49	48	50	59	47	55	47	47	47	51	48
Rijsbergsebaan 7 Breda	37	46	40	0	41	46	37	1	48	50	45	43	50	60	34	55	23	23	23	50	46	52	49	49	52	61	48	55	48	48	48	52	50
Rijsbergsebaan 9 Breda	36	45	39	0	40	45	36	1	46	52	45	44	52	61	33	55	22	22	22	52	40	53	49	48	53	61	46	55	46	46	46	53	47
Rijsbergsebaan 11 Breda	36	44	38	0	40	44	35	1	46	52	46	44	53	60	33	54	22	22	22	54	42	53	49	48	54	60	46	55	46	46	46	54	47
Rijsbergsebaan 13 Breda	36	43	37	0	39	43	34	1	45	55	47	45	56	61	32	54	21	21	21	56	41	55	49	48	56	61	45	55	45	45	45	56	46
Rijsbergsebaan 15 Breda	32	51	42	0	33	51	39	1	51	62	63	57	59	67	27	65	18	18	18	65	41	62	63	58	60	67	52	65	51	51	51	65	52
Rijsbergsebaan 17 Breda	32	56	45	0	33	56	41	1	56	61	66	60	58	65	26	63	17	17	17	68	41	63	66	61	60	66	56	63	56	56	56	68	56

Bijlage H - Cumulatie

L_{WT}: windturbines, L_{VL}: wegen, L_{RL}: spoor, L_{IL}: industrie. L*: wegverkeer-equivalent (zie rapport voor rekenregels). Zie bijlage F voor $L_{WT,nieuw}$.

Adres	Huidige geluidsbronnen				Wegverkeer-equivalent				Cumulatie huidig	MER-alternatieven ($L^*_{WT,nieuw}$)												Cumulatie inclusief nieuwe windturbines ($L_{CUM,nieuw}$)											
	L_{WT}	L_{VL}	L_{RL}	L_{IL}	L^*_{WT}	L^*_{VL}	L^*_{RL}	L^*_{IL}	L_{CUM}	M1	M2	M3	M4	M5	M6	M7	M8	M9	M10	M11	VKA	M1	M2	M3	M4	M5	M6	M7	M8	M9	M10	M11	VKA
Rijsbergsebaan 2 Galder	46	54	45	0	56	54	41	1	58	52	52	51	52	54	51	56	27	27	27	35	39	59	59	59	59	59	59	60	58	58	58	58	58
Rijsbergsebaan 4 Galder	47	55	43	0	57	55	40	1	59	51	51	51	51	55	51	54	27	27	27	36	42	60	60	60	60	61	60	61	59	59	59	59	59
Rijsbergsebaan 6 Galder	46	48	42	0	55	48	38	1	56	47	47	46	47	55	46	51	26	26	26	38	39	57	57	56	57	58	56	57	56	56	56	56	56
Rijsbergsebaan 8 Galder	45	48	43	0	53	48	39	1	55	46	46	45	46	55	44	51	26	26	26	39	43	55	55	55	55	58	55	56	55	55	55	55	55
Rijsbergsebaan 10 Galder	40	53	48	0	47	53	44	1	54	45	44	42	45	57	39	52	24	24	24	44	42	55	54	54	55	58	54	56	54	54	54	54	54
Rijsbergsebaan 12 Galder	39	54	48	0	44	54	44	1	54	47	44	42	46	58	37	53	24	23	23	47	53	55	55	55	55	60	55	57	54	54	54	55	57
Rijsbergsebaan 14 Galder	36	49	45	0	40	49	42	1	51	53	46	44	53	60	33	54	22	22	22	54	43	55	52	51	55	60	51	55	51	51	51	56	51
Rijsbergsebaan 16 Galder	36	49	45	0	39	49	42	1	50	53	47	45	54	59	32	53	21	21	21	55	57	55	52	52	56	59	51	55	50	50	50	57	58
Rijsbergsebaan 18 Galder	36	49	44	0	39	49	40	1	50	52	46	45	53	58	33	52	21	21	21	54	42	54	52	51	55	58	50	54	50	50	50	56	51
Rijsbergsebaan 20 Galder	36	49	43	0	39	49	40	1	50	51	46	44	51	56	33	51	21	21	21	53	42	54	51	51	54	57	50	54	50	50	50	55	51
Rijsbergseweg 258 Breda	26	50	45	0	23	50	41	1	50	23	52	25	23	26	14	24	15	13	14	27	24	50	54	50	50	50	50	50	50	50	50	50	50
Rijsbergseweg 259 Breda	26	50	45	0	23	50	41	1	50	23	52	25	23	26	14	24	15	13	14	27	24	50	54	50	50	50	50	50	50	50	50	50	50
Rijsbergseweg 273 Breda	26	49	44	0	23	49	41	1	50	24	51	26	24	27	14	25	15	13	14	27	25	50	53	50	50	50	50	50	50	50	50	50	50
Rijsbergseweg 276 Breda	26	51	47	0	23	51	43	1	52	24	51	26	23	26	14	25	15	13	14	27	24	52	54	52	52	52	52	52	52	52	52	52	52
Rijsbergseweg 278 Breda	26	51	45	0	23	51	41	1	51	24	51	26	23	26	15	25	15	13	14	27	24	51	54	51	51	51	51	51	51	51	51	51	51
Rijsbergseweg 283 Breda	26	50	45	0	23	50	41	1	50	25	53	28	25	28	14	26	14	12	14	28	26	50	55	50	50	50	50	50	50	50	50	50	50
Rijsbergseweg 286 Breda	26	52	47	0	23	52	43	1	52	24	51	26	23	27	14	25	15	13	14	27	24	52	55	52	52	52	52	52	52	52	52	52	52
Rijsbergseweg 287 Breda	26	51	47	0	23	51	43	1	51	24	52	26	24	27	14	25	15	13	14	27	25	51	54	51	51	51	51	51	51	51	51	51	51
Rijsbergseweg 288 Breda	26	51	47	0	23	51	43	1	52	24	50	26	24	27	14	25	15	13	14	27	24	52	54	52	52	52	52	52	52	52	52	52	52
Rijsbergseweg 289 Breda	26	52	48	0	23	52	44	1	53	24	52	26	24	27	14	25	15	13	14	27	25	53	55	53	53	53	53	53	53	53	53	53	53
Rijsbergseweg 291 Breda	26	52	47	0	23	52	43	1	52	24	51	26	24	27	14	25	15	13	14	27	25	52	55	52	52	52	52	52	52	52	52	52	52
Rijsbergseweg 300 Breda	26	52	48	0	23	52	44	1	53	24	50	26	24	27	14	25	15	13	14	27	24	53	54	53	53	53	53	53	53	53	53	53	53
Rijsbergseweg 304 Breda	26	53	48	0	23	53	44	1	53	24	49	26	24	27	14	25	15	13	14	27	25	53	55	53	53	53	53	53	53	53	53	53	53
Rijsbergseweg 334 Breda	26	53	48	0	24	53	44	1	53	26	49	29	26	29	16	28	15	13	14	29	27	53	55	53	53	53	53	53	53	53	53	53	53
Rijsbergseweg 336 Breda	26	51	46	0	24	51	42	1	52	26	49	29	26	29	16	28	15	13	14	29	27	52	54	52	52	52	52	52	52	52	52	52	52
Rijsbergseweg 347 Breda	27	52	47	0	24	52	43	1	53	27	50	30	27	30	16	28	16	14	15	30	28	53	54	53	53	53	53	53	53	53	53	53	53
Rijsbergseweg 348 Breda	26	58	59	0	23	58	54	1	60	26	49	29	26	29	15	27	15	13	14	29	27	60	60	60	60	60	60	60	60	60	60	60	60
Rijsbergseweg 356 Breda	26	65	46	0	23	65	43	1	65	26	49	28	26	29	15	27	15	13	14	29	26	65	65	65	65	65	65	65	65	65	65	65	65
Rijsbergseweg 360 Breda	26	67	47	0	23	67	44	1	67	26	48	28	25	29	15	27	15	13	14	28	26	67	67	67	67	67	67	67	67	67	67	67	67
Rijsbergseweg 369 Breda	27	60	54	0	24	60	50	1	60	28	49	30	27	31	16	29	16	14	15	30	28	60	60	60	60	60	60	60	60	60	60	60	60
Rijsbergseweg 390 Breda	26	55	54	0	23	55	50	1	56	26	47	28	25	29	15	27	15	13	14	28	26	56	57	56	56	56	56	56	56	56	56	56	56
Rijsbergseweg 400 Breda	26	58	58	0	24	58	54	1	59	27	48	30	27	30	15	28	15	13	14	29	28	59	60	59	59	59	59	59	59	59	59	59	59
Rijsbergseweg 444 Breda	27	58	59	0	24	58	55	1	60	26	44	29	26	29	15	28	14	13	14	28	27	60	60	60	60	60	60	60	60	60	60	60	60
Rijsbergseweg 446 Breda	27	58	47	0	24	58	44	1	58	26	44	29	26	29	15	28	14	13	14	28	27	58	58	58	58	58	58	58	58	58	58	58	58
Ringweg 1 Langeweg	32	58	45	0	33	58	41	1	58	45	43	45	43	46	50	17	48	45	48	43	39	58	58	58	58	58	59	58	58	58	58	58	58
Ringweg 3 Langeweg	32	58	44	0	33	58	40	1	58	45	43	45	43	46	50	17	48	45	48	43	39	58	58	58	58	58	58	58	58	58	58	58	58
Ringweg 5 Langeweg	32	58	47	0	33	58	43	1	58	45	43	45	43	46	50	17	48	45	48	43	39	58	58	58	58	59	59	58	59	58	59	58	58
Ringweg 6 Langeweg	32	59	45	0	33	59	41	1	59	44	42	44	42	45	49	17	47	44	48	42	38	59	59	59	59	59	59	59	59	59	59	59	59
Ringweg 7 Langeweg	32	58	52	0	33	58	48	1	58	45	43	46	43	46	50	18	49	45	49	44	39	59	59	59	59	59	59	58	59	59	59	59	58
Ringweg 7a Langeweg	32	58	50	0	33	58	46	1	58	45	43	45	43	46	50	18	49	45	49	43	39	59	59	59	59	59	59	58	59	59	59	59	58
Ringweg 7b Langeweg	32	59	54	0	33	59	50	1	59	45	43	45	43	46	50	18	49	45	48	43	39	60	59	60	59	60	60	59	60	60	60	59	59
Ringweg 8 Langeweg	32	59	54	0	33	59	49	1	60	44	42	45	42	45	49	17	48	44	48	42	38	60	60	60	60	60	60	60	60	60	60	60	60
Ringweg 9 Langeweg	32	57	59	0	33	57	54	1	59	45	43	45	43	46	50	18	48	45	48	43	39	59	59	59	59	59	59	59	59	59	59	59	59
Ringweg 10 Langeweg	32	47	50	0	33	47	46	1	50	44	43	45	42	45	49	18	48	44	48	42	38	51	50	51	50	51	52	50	52	51	52	50	50
Ringweg 11 Langeweg	32	47	55	0	33	47	51	1	52	45	43	45	43	46	50	18	48	45	48	43	39	53	53	53	53	53	54	52	54	53	54	53	52
Ringweg 12 Langeweg	32	51	55	0	33	51	51	1	54	44	42	45	42	45	49	18	47	44	47	42	38	54	54	55	54	55	55	54	55	54	55	54	54
Ringweg 13 Langeweg	32	54	56	0	33	54	52	1	56	45	43	45	43	46	49	18	48	45	48	43	38	56	56	56	56	56	57	56	57	56	57	56	56
Ringweg 14 Langeweg	32	54	56	0	33	54	52	1	56	44	42	45	42	45	49	18	47	44	47	42	38	56	56	56	56	56	57	56	57	56	57	56	56
Ringweg 15 Langeweg	32	52	55	0	33	52	51	1	55	45	43	45	43	46	49	18	48	45	48	43	38	55	55	55	55	55	56	55	55	55	55	55	55
Ringweg 16 Langeweg	32	55	56	0	33	55	52	1	57	44	42	45	42	45	49	18	47	44	47	42	38	57	57	57	57	57	58	57	57	57	57	57	57
Ringweg 17 Langeweg	32	53	55	0	33	53	51	1	55	45	43	45	43	46	49	18	48	45	48	43	38	56	55	56	55	56	56	55	56	56	56	55	55
Ringweg 18 Langeweg	32	57	56	0	33	57	52	1	58	44	42	45	42	45	49	18	47	44	47	42	38	58	58	58	58	58	59	58	58	58	58	58	58
Ringweg 19 Langeweg	32	57	55	0	33	57	51	1	58	45	43	45	43	46	49	18	48	45	48	43	38	58	58	58	58	58	59	58	59	58	59	58	58
Ringweg 20 Langeweg	32	51	57	0	33	51	53	1	55	44	42	45	42	45	49	18	47	44	47	42	37	55	55	55	55	55	56	55	56	55	56	55	55
Ringweg 21 Langeweg	32	50	55	0	33	50	51	1	53	44	43	45	43	45	49	18	47	44	48	42	38	54	54	54	54	54	55	53	54	54	54	54	54
Ringweg 22 Langeweg	32	48	55	0	33	48	51	1	53	44	42	44	42	45	49	18	47	44	47	42	37	53	53	53	53	53	54	53	54	53	54	53	53
Ringweg 23 Langeweg	32	50	53	0	33	50	49	1	52	44	43	45	42	45	49	18	47	44	47	42	38	53	53	53	53	53	54	52	54	53	54	53	53
Ringweg 24 Langeweg	32	52	55	0	33	52	51	1	54	44	42	44	42	45	48	18	47	44	47	42	37	55	55	55	55	55	55	54	55	55	55	55	54
Ringweg 25 Langeweg	32	49	55	0	33	49	51	1	53	44	42	45	42	45	49	18	47	44	47	42	38	54	53	54	53	54	55	53	54	54	54	53	53
Ringweg 26 Langeweg	32	50	55	0	33	50	51	1	54	43	42	44	41	44	48	18	46	43	46	41	37	54	54	54	54	54	55	54	54	54	54	54	54
Ringweg 27 Langeweg	32	51	55	0	33	51	51	1	54	44	42	45	42	45	49	18	47	44	47	42	38	54	54	54	54	55	55	54	55	54	54	54	54
Ringweg 28 Langeweg	32	50	55	0	33	50	51	1	54	43	41	44	41	44	48	18	46	43	46	41	37	54	54	54	54	54	55	54	54	54	54	54	54
Ringweg 29 Langeweg	32	51	55	0	33	51	51	1	54	44	42	45	42	45	49	18	47	44	47	42	38	54	54	54	54	54	55	54	55	54	54	54	54
Ringweg 30 Langeweg	32	50	55	0	33	50	51	1	54	43	41	44	41	44	48	18	46	43	46	41	37	54	54	54	54	54	55	54	54	54	54	54	54
Ringweg 31 Langeweg	32	52	56	0	33	52	51	1	55	44	42	45	42	45	49	18	47	44	47	42	37	55	55	55	55	55	56	55	55	55	55	55	55

Bijlage H - Cumulatie

L_{WT}: windturbines, L_{VL}: wegen, L_{RL}: spoor, L_{IL}: industrie. L*: wegverkeer-equivalent (zie rapport voor rekenregels). Zie bijlage F voor $L_{WT,nieuw}$.

Adres	Huidige geluidsbronnen				Wegverkeer-equivalent				Cumulatie huidig	MER-alternatieven ($L^*_{WT,nieuw}$)												Cumulatie inclusief nieuwe windturbines ($L_{CUM,nieuw}$)											
	L_{WT}	L_{VL}	L_{RL}	L_{IL}	L^*_{WT}	L^*_{VL}	L^*_{RL}	L^*_{IL}	L_{CUM}	M1	M2	M3	M4	M5	M6	M7	M8	M9	M10	M11	VKA	M1	M2	M3	M4	M5	M6	M7	M8	M9	M10	M11	VKA
Ringweg 32 Langeweg	32	51	55	0	33	51	51	1	54	43	41	44	41	44	48	18	46	43	46	41	37	54	54	55	54	55	55	54	55	54	55	54	54
Ringweg 33 Langeweg	33	50	55	0	34	50	51	1	54	44	42	44	42	45	48	18	47	44	47	42	37	54	54	54	54	54	55	54	55	54	55	54	54
Ringweg 34 Langeweg	32	52	56	0	33	52	51	1	55	43	41	44	41	44	48	18	46	43	46	41	37	55	55	55	55	55	55	55	55	55	55	55	55
Ringweg 35 Langeweg	33	51	55	0	34	51	51	1	54	44	42	44	42	45	48	18	47	44	47	42	37	54	54	55	54	55	55	54	55	54	55	54	54
Ringweg 36 Langeweg	32	51	55	0	33	51	51	1	54	43	41	44	41	44	48	18	46	43	46	41	37	54	54	54	54	54	55	54	55	54	55	54	54
Ringweg 37 Langeweg	33	54	56	0	34	54	52	1	56	44	42	44	42	45	48	18	47	43	47	42	37	56	56	56	56	56	57	56	56	56	56	56	56
Ringweg 38 Langeweg	33	53	55	0	34	53	51	1	55	43	41	44	41	44	48	18	46	43	46	41	37	56	56	56	56	56	56	55	56	56	56	56	56
Ringweg 39 Langeweg	33	56	56	0	34	56	52	1	58	44	42	44	42	44	48	18	47	43	47	42	37	58	58	58	58	58	58	58	58	58	58	58	58
Ringweg 40 Langeweg	32	56	56	0	33	56	52	1	57	43	41	44	41	44	47	18	46	43	46	41	36	58	58	58	58	58	58	57	58	58	58	58	57
Ringweg 41 Langeweg	33	56	56	0	34	56	52	1	58	44	42	44	42	44	48	18	47	43	46	41	37	58	58	58	58	58	58	58	58	58	58	58	58
Ringweg 43 Langeweg	32	56	56	0	33	56	52	1	57	43	42	44	41	44	48	18	46	43	46	41	37	58	57	58	57	58	58	57	58	57	58	57	57
Ringweg 45 Langeweg	32	57	56	0	33	57	52	1	58	43	42	44	41	44	48	18	46	43	46	41	37	58	58	58	58	58	59	58	59	58	59	58	58
Roskam 36 Breda	26	58	56	0	22	58	52	1	59	22	46	23	21	24	16	22	19	16	18	30	21	59	59	59	59	59	59	59	59	59	59	59	59
Roskam 36A Breda	26	58	56	0	22	58	52	1	59	21	46	23	21	24	16	22	19	16	18	30	22	59	59	59	59	59	59	59	59	59	59	59	59
Scarletstraat 2 Breda	25	62	58	0	22	62	54	1	62	17	27	17	16	19	16	15	21	18	20	43	18	62	62	62	62	62	62	62	62	62	62	63	62
Scarletstraat 4 Breda	25	64	57	0	22	64	53	1	64	17	27	17	16	19	16	15	21	18	20	43	18	64	64	64	64	64	64	64	64	64	64	64	64
Scarletstraat 6 Breda	25	68	60	0	22	68	56	1	68	17	27	17	16	19	16	15	21	18	20	43	18	68	68	68	68	68	68	68	68	68	68	68	68
Scarletstraat 7 Breda	25	53	58	0	22	53	53	1	56	17	27	17	16	19	16	15	21	18	19	44	18	56	56	56	56	56	56	56	56	56	56	56	56
Scarletstraat 8 Breda	25	53	55	0	22	53	51	1	55	17	27	17	16	19	16	15	21	18	19	43	18	55	55	55	55	55	55	55	55	55	55	55	55
Scarletstraat 9 Breda	25	52	55	0	22	52	51	1	54	17	27	17	16	19	16	15	21	18	20	45	18	54	54	54	54	54	54	54	54	54	54	55	54
Scarletstraat 10 Breda	25	52	55	0	22	52	51	1	55	17	27	17	16	19	16	16	21	18	20	44	18	55	55	55	55	55	55	55	55	55	55	55	55
Scarletstraat 11 Breda	25	48	59	0	22	48	55	1	56	17	27	17	16	19	16	15	21	18	20	45	18	56	56	56	56	56	56	56	56	56	56	56	56
Scarletstraat 12 Breda	25	50	50	0	22	50	46	1	52	17	27	17	16	19	16	16	21	18	20	44	18	52	52	52	52	52	52	52	52	52	52	52	52
Scarletstraat 13 Breda	25	50	49	0	22	50	46	1	51	17	27	17	16	19	16	15	21	18	20	45	18	51	51	51	51	51	51	51	51	51	51	52	51
Scarletstraat 14 Breda	25	50	50	0	22	50	46	1	51	18	27	17	16	20	16	16	21	18	20	45	18	51	51	51	51	51	51	51	51	51	51	52	51
Schalkeveld 5 Breda	27	49	50	0	24	49	46	1	51	28	51	31	28	31	16	29	16	14	15	30	29	51	54	51	51	51	51	51	51	51	51	51	51
Schalkeveld 7 Breda	27	50	50	0	24	50	46	1	52	28	50	31	28	31	16	29	16	14	15	30	29	52	54	52	52	52	52	52	52	52	52	52	52
Schalkeveld 9 Breda	27	49	50	0	24	49	46	1	51	28	50	31	28	31	16	29	16	14	15	30	29	51	53	51	51	51	51	51	51	51	51	51	51
Schalkeveld 11 Breda	27	49	50	0	24	49	46	1	51	28	50	31	28	31	16	29	16	14	15	31	29	51	53	51	51	51	51	51	51	51	51	51	51
Schalkeveld 12 Breda	27	51	50	0	24	51	46	1	52	28	51	31	28	31	16	30	16	14	16	31	29	52	54	52	52	52	52	52	52	52	52	52	52
Schalkeveld 13 Breda	27	49	49	0	24	49	46	1	51	28	50	31	28	31	16	29	16	14	15	31	29	51	54	51	51	51	51	51	51	51	51	51	51
Schalkeveld 15 Breda	27	48	49	0	24	48	45	1	50	28	50	31	28	31	16	29	16	14	15	31	29	50	53	50	50	50	50	50	50	50	50	50	50
Schalkeveld 17 Breda	27	49	56	0	24	49	52	1	54	28	50	31	28	31	16	29	16	14	15	31	29	54	55	54	54	54	54	54	54	54	54	54	54
Schalkeveld 19 Breda	27	48	52	0	24	48	48	1	51	28	50	31	28	31	16	29	16	14	15	31	29	51	54	51	51	51	51	51	51	51	51	51	51
Schalkeveld 21 Breda	27	55	64	0	24	55	59	1	61	28	50	31	28	31	16	29	16	14	15	30	29	61	61	61	61	61	61	61	61	61	61	61	61
Schalkeveld 23 Breda	27	65	52	0	24	65	48	1	65	28	50	31	28	31	16	29	16	14	15	30	28	65	65	65	65	65	65	65	65	65	65	65	65
Schalkeveld 25 Breda	27	56	52	0	24	56	48	1	56	28	50	30	27	31	16	29	16	14	15	30	28	56	57	56	56	56	56	56	56	56	56	56	56
Schalkeveld 32 Breda	27	55	61	0	24	55	56	1	58	29	50	31	29	32	16	30	16	14	16	31	29	58	59	59	58	59	58	59	58	58	58	59	58
Schalkeveld 33 Breda	27	54	54	0	24	54	50	1	55	28	49	30	27	30	16	29	16	14	15	30	28	55	56	55	55	55	55	55	55	55	55	55	55
Schalkeveld 34 Breda	27	55	58	0	24	55	54	1	57	28	50	31	28	31	16	29	16	14	15	31	29	57	58	57	57	57	57	57	57	57	57	57	57
Schalkeveld 35 Breda	27	55	57	0	24	55	53	1	57	27	49	30	27	30	16	28	16	14	15	30	28	57	58	57	57	57	57	57	57	57	57	57	57
Schalkeveld 36 Breda	27	55	61	0	24	55	56	1	59	28	49	31	28	31	16	29	16	14	15	31	29	59	59	59	59	59	59	59	59	59	59	59	59
Schalkeveld 37 Breda	27	55	56	0	24	55	52	1	57	27	49	30	27	30	16	28	16	14	15	30	28	57	58	57	57	57	57	57	57	57	57	57	57
Schalkeveld 39 Breda	27	56	61	0	24	56	56	1	59	27	49	30	27	30	16	28	16	14	15	30	28	59	60	59	59	59	59	59	59	59	59	59	59
Schalkeveld 41 Breda	27	56	61	0	24	56	57	1	59	27	48	30	27	30	16	28	16	14	15	30	28	59	60	59	59	59	59	59	59	59	59	59	59
Schenkeldijk 2 Zevenbergen	29	56	61	0	27	56	57	1	59	42	41	46	41	41	43	21	37	35	37	33	30	60	60	60	60	60	60	59	60	60	60	59	59
Schokkerstraat 1 Moerdijk	33	55	58	0	34	55	54	1	57	42	35	40	41	41	36	49	46	49	44	46	41	57	57	57	57	57	57	57	58	58	58	57	58
Schokkerstraat 2 Moerdijk	33	55	58	0	34	55	53	1	57	43	36	40	41	41	37	49	47	49	45	46	42	57	57	57	57	57	57	57	58	57	58	57	57
Schokkerstraat 3 Moerdijk	33	54	57	0	34	54	53	1	57	42	35	40	41	41	36	49	46	49	44	46	41	57	57	57	57	57	57	57	57	57	57	57	57
Schokkerstraat 4 Moerdijk	33	54	57	0	34	54	53	1	56	43	36	40	41	41	37	49	46	49	45	46	41	57	57	57	57	57	57	57	57	57	57	57	57
Schokkerstraat 5 Moerdijk	33	54	56	0	34	54	52	1	56	42	35	40	41	41	36	49	46	49	44	46	41	56	56	56	56	56	56	57	56	57	56	56	56
Schokkerstraat 6 Moerdijk	33	54	57	0	34	54	52	1	56	43	36	40	41	41	37	49	46	49	45	46	42	57	56	56	56	56	56	57	57	57	57	57	56
Schokkerstraat 7 Moerdijk	33	52	55	0	34	52	50	1	54	42	35	40	41	41	36	49	46	49	44	46	41	55	54	54	54	54	54	55	55	55	55	55	54
Schokkerstraat 9 Moerdijk	33	52	55	0	34	52	50	1	54	42	35	40	41	41	36	49	46	49	44	46	41	55	54	54	54	54	54	55	55	55	55	55	54
Schokkerstraat 11 Moerdijk	33	52	55	0	34	52	50	1	54	42	35	40	41	41	36	49	46	49	44	46	41	55	54	54	54	54	54	55	55	55	55	55	54
Schokkerstraat 13 Moerdijk	33	52	55	0	34	52	50	1	54	42	35	39	40	40	36	49	46	48	44	46	41	55	54	54	54	54	54	55	55	55	55	55	54
Schokkerstraat 14 Moerdijk	33	52	55	0	34	52	50	1	54	43	36	41	41	41	37	50	47	49	45	47	42	55	54	54	54	54	54	56	55	56	55	55	55
Schokkerstraat 15 Moerdijk	33	52	55	0	34	52	50	1	54	42	35	39	40	40	36	48	45	48	44	45	41	55	54	54	54	54	54	55	55	55	55	55	54
Schokkerstraat 16 Moerdijk	33	52	55	0	34	52	50	1	54	43	36	41	41	41	37	50	47	49	45	47	42	55	54	54	54	54	54	56	55	56	55	55	55
Schokkerstraat 17 Moerdijk	33	52	55	0	34	52	50	1	54	42	35	39	40	40	36	49	46	48	44	45	41	55	54	54	54	54	54	55	55	55	55	55	54
Schokkerstraat 18 Moerdijk	33	52	55	0	34	52	50	1	54	43	36	41	41	41	37	50	47	50	45	47	42	55	54	54	54	54	54	56	55	56	55	55	55
Schokkerstraat 19 Moerdijk	33	52	55	0	34	52	50	1	54	42	35	40	41	41	36	49	46	49	44	46	41	55	54	54	54	54	54	55	55	55	55	55	54
Schokkerstraat 20 Moerdijk	33	57	57	0	34	57	53	1	58	43	36	41	41	41	37	50	46	49	45	47	42	58	58	58	58	58	58	59	58	59	58	58	58
Schokkerstraat 21 Moerdijk	33	56	58	0	34	56	54	1	58	42	35	40	41	40	36	49	46	49	44	46	41	58	58	58	58	58	58	59	58	59	58	58	58
Schokkerstraat 22 Moerdijk	33	56	58	0	34	56	54	1	58	43	36	40	41	41	37	50	46	49	45	47	42	58	58	58	58	58	58	59	58	59	58	58	58

Bijlage H - Cumulatie

L_{WT}: windturbines, L_{VL}: wegen, L_{RL}: spoor, L_{IL}: industrie. L*: wegverkeer-equivalent (zie rapport voor rekenregels). Zie bijlage F voor $L_{WT,nieuw}$.

Adres	Huidige geluidsbronnen				Wegverkeer-equivalent				Cumulatie huidig	MER-alternatieven ($L^*_{WT,nieuw}$)												Cumulatie inclusief nieuwe windturbines ($L_{CUM,nieuw}$)											
	L_{WT}	L_{VL}	L_{RL}	L_{IL}	L^*_{WT}	L^*_{VL}	L^*_{RL}	L^*_{IL}	L_{CUM}	M1	M2	M3	M4	M5	M6	M7	M8	M9	M10	M11	VKA	M1	M2	M3	M4	M5	M6	M7	M8	M9	M10	M11	VKA
Schokkerstraat 23 Moerdijk	33	56	58	0	34	56	54	1	58	42	35	40	41	40	36	49	46	49	44	46	41	58	58	58	58	58	58	58	58	58	58	58
Schokkerstraat 24 Moerdijk	33	56	58	0	34	56	54	1	58	43	36	40	41	41	37	49	46	49	45	46	41	58	58	58	58	58	58	59	58	59	58	58	58
Schokkerstraat 25 Moerdijk	33	56	58	0	34	56	54	1	58	42	35	40	40	40	36	49	46	49	44	46	41	58	58	58	58	58	58	58	58	58	58	58	58
Schokkerstraat 26 Moerdijk	33	56	58	0	34	56	53	1	58	43	36	40	41	41	36	49	46	49	44	46	41	58	58	58	58	58	58	58	58	58	58	58	58
Schokkerstraat 27 Moerdijk	33	55	57	0	34	55	53	1	57	42	35	40	40	40	36	49	46	48	44	46	41	58	57	58	58	58	57	58	58	58	58	58	58
Schokkerstraat 28 Moerdijk	33	56	59	0	34	56	54	1	58	43	36	40	41	41	36	49	46	49	44	46	41	59	58	58	59	59	58	59	59	59	59	59	59
Schokkerstraat 29 Moerdijk	33	56	56	0	34	56	52	1	57	42	35	40	40	40	36	49	45	48	44	46	41	58	57	58	58	58	57	58	58	58	58	58	58
Schokkerstraat 31 Moerdijk	33	56	59	0	34	56	54	1	58	42	35	39	40	40	36	48	45	48	44	45	41	58	58	58	58	58	58	59	59	59	59	59	58
Schokkerstraat 33 Moerdijk	33	57	59	0	35	57	54	1	59	42	35	39	40	40	36	48	45	48	44	45	41	59	59	59	59	59	59	59	59	59	59	59	59
Schokkerstraat 33a Moerdijk	33	55	58	0	35	55	53	1	57	42	35	39	40	40	36	48	45	48	44	45	41	57	57	57	57	57	57	58	57	58	57	57	57
Schokkerstraat 33b Moerdijk	33	58	60	0	35	58	56	1	60	42	35	39	40	40	36	48	45	48	44	45	41	60	60	60	60	60	60	60	60	60	60	60	60
Schokkerstraat 35 Moerdijk	33	56	58	0	35	56	54	1	58	42	35	39	40	40	36	48	45	48	44	45	41	58	58	58	58	58	58	59	58	59	58	58	58
Schokkerstraat 35a Moerdijk	33	56	58	0	35	56	54	1	58	42	35	39	40	40	36	48	45	48	44	45	41	58	58	58	58	58	58	59	58	59	58	58	58
Schokkerstraat 35b Moerdijk	33	56	58	0	35	56	54	1	58	42	35	39	40	40	36	48	45	48	44	45	41	58	58	58	58	58	58	59	58	59	58	58	58
Schokkerstraat 35c Moerdijk	33	57	58	0	35	57	54	1	59	42	35	39	40	40	36	48	45	48	44	45	41	59	59	59	59	59	59	59	59	59	59	59	59
Schokkerstraat 37 Moerdijk	33	57	58	0	35	57	54	1	59	42	35	39	40	40	36	48	45	48	44	45	41	59	59	59	59	59	59	59	59	59	59	59	59
Schokkerstraat 37a Moerdijk	33	57	58	0	35	57	54	1	59	42	35	39	40	40	36	48	45	48	44	45	41	59	59	59	59	59	59	59	59	59	59	59	59
Schokkerstraat 37b Moerdijk	33	57	58	0	35	57	53	1	59	42	35	39	40	40	36	48	45	48	44	45	41	59	59	59	59	59	59	59	59	59	59	59	59
Schokkerstraat 38 Moerdijk	33	57	57	0	35	57	52	1	58	43	35	40	41	41	36	49	46	49	44	46	41	58	58	58	58	58	58	59	59	59	59	59	58
Schokkerstraat 39 Moerdijk	33	56	56	0	35	56	52	1	57	42	35	40	40	40	36	49	45	49	44	46	41	57	57	57	57	57	57	58	57	58	57	57	57
Schokkerstraat 40 Moerdijk	33	54	56	0	35	54	51	1	56	43	35	40	41	41	36	49	46	49	44	46	41	56	56	56	56	56	56	57	56	57	56	56	56
Schokkerstraat 41 Moerdijk	33	57	61	0	35	57	57	1	60	43	35	40	41	41	36	49	46	49	44	46	41	60	60	60	60	60	60	60	60	60	60	60	60
Schokkerstraat 42 Moerdijk	33	54	55	0	35	54	51	1	56	43	36	40	41	41	36	49	46	49	44	46	41	56	56	56	56	56	56	57	56	57	56	56	56
Schokkerstraat 43 Moerdijk	33	54	54	0	35	54	50	1	56	43	36	40	41	41	37	49	46	49	45	46	41	56	56	56	56	56	56	57	56	57	56	56	56
Schokkerstraat 44 Moerdijk	33	56	59	0	35	56	54	1	58	43	36	40	41	41	37	49	46	49	44	46	41	58	58	58	58	58	58	59	59	59	59	59	58
Schokkerstraat 45 Moerdijk	33	53	54	0	35	53	50	1	55	43	36	40	41	41	37	49	46	49	45	46	41	55	55	55	55	55	55	56	56	56	55	56	55
Schokkerstraat 46 Moerdijk	33	56	56	0	35	56	51	1	57	43	36	40	41	41	37	49	46	49	45	46	41	57	57	57	57	57	57	58	58	58	57	58	57
Schokkerstraat 48 Moerdijk	33	55	54	0	35	55	49	1	56	43	36	40	41	41	37	49	46	49	45	46	41	56	56	56	56	56	56	57	56	57	56	56	56
Schokkerstraat 50 Moerdijk	33	55	54	0	35	55	50	1	56	43	36	40	41	41	37	49	46	49	45	46	41	56	56	56	56	56	56	57	56	57	56	56	56
Schokkerstraat 52 Moerdijk	33	53	53	0	35	53	49	1	54	43	36	40	41	41	37	49	46	49	45	46	41	55	54	54	54	54	54	55	55	55	55	55	54
Schokkerstraat 54 Moerdijk	33	56	57	0	35	56	53	1	58	43	36	40	41	41	37	49	46	49	45	46	41	58	58	58	58	58	58	58	58	58	58	58	58
Scholbergstraat 1 Rijsbergen	33	55	55	0	34	55	51	1	56	42	39	40	40	51	28	48	21	21	21	41	37	57	57	57	57	57	56	57	56	56	56	57	56
Scholbergstraat 2 Rijsbergen	33	55	56	0	34	55	52	1	57	41	39	39	39	50	28	47	21	21	21	41	36	57	57	57	57	58	57	57	57	57	57	57	57
Scholbergstraat 3 Rijsbergen	33	52	52	0	34	52	48	1	53	43	40	40	40	51	28	49	21	21	21	42	37	54	54	54	54	55	53	55	53	53	53	54	54
Scholbergstraat 4 Rijsbergen	33	55	55	0	34	55	51	1	56	42	40	40	40	51	28	48	21	21	21	42	37	57	57	57	57	58	56	57	56	56	56	57	57
Schoolstraat 1 Langeweg	32	53	52	0	33	53	48	1	54	47	43	44	44	48	51	18	53	48	52	47	42	55	54	55	55	55	56	54	56	55	56	55	54
Schoolstraat 2 Langeweg	33	53	53	0	35	53	49	1	54	46	40	40	43	46	50	15	54	49	53	48	43	55	54	54	54	55	56	54	57	55	57	55	54
Schoolstraat 3 Langeweg	32	55	54	0	33	55	50	1	56	47	43	45	44	48	51	18	52	48	52	47	42	56	56	56	56	56	57	56	57	57	57	56	56
Schoolstraat 4 Langeweg	33	55	54	0	34	55	50	1	57	46	42	44	44	47	51	18	53	48	52	47	42	57	57	57	57	57	58	57	58	57	58	57	57
Schoolstraat 5 Langeweg	32	55	57	0	33	55	53	1	57	47	44	45	45	48	52	18	52	48	52	47	42	58	57	58	57	58	58	57	58	58	58	58	57
Schoolstraat 6 Langeweg	32	56	57	0	33	56	53	1	57	46	43	44	44	48	51	18	53	48	52	47	42	58	58	58	58	58	58	57	59	58	59	58	58
Schoolstraat 7 Langeweg	32	55	58	0	33	55	54	1	58	47	44	45	45	48	52	18	52	48	52	47	42	58	58	58	58	58	59	58	59	58	59	58	58
Schoolstraat 8 Langeweg	32	56	57	0	33	56	53	1	58	46	43	45	44	48	51	18	52	48	52	46	42	58	58	58	58	58	58	59	58	59	58	58	58
Schoolstraat 9 Langeweg	32	56	58	0	33	56	53	1	58	47	44	46	45	48	52	18	52	48	52	46	42	58	58	58	58	58	59	58	59	58	59	58	58
Schoolstraat 9a Langeweg	32	55	58	0	33	55	54	1	58	47	44	45	45	48	52	18	52	48	52	47	42	58	58	58	58	58	59	58	59	58	59	58	58
Schoolstraat 10 Langeweg	32	53	53	0	33	53	49	1	55	47	44	45	45	48	52	18	52	48	52	46	42	55	55	55	55	55	56	55	56	55	56	55	55
Schoolstraat 11 Langeweg	32	53	53	0	33	53	49	1	55	47	45	47	45	49	52	19	52	48	51	46	42	55	55	55	55	56	57	55	56	55	56	55	55
Schoolstraat 11a Langeweg	33	54	53	0	34	54	49	1	55	47	45	47	45	48	52	18	52	48	52	46	41	56	55	56	55	56	57	55	57	56	57	55	55
Schoolstraat 12 Langeweg	32	55	54	0	33	55	49	1	56	47	44	46	45	48	52	18	52	48	52	46	42	56	56	56	56	57	57	56	57	57	57	56	56
Schoolstraat 13 Langeweg	32	54	53	0	33	54	49	1	55	47	45	47	45	49	52	19	52	48	51	46	41	56	56	56	56	56	57	55	57	56	57	56	55
Schoolstraat 14 Langeweg	32	54	53	0	33	54	49	1	56	47	44	46	45	48	52	18	52	48	51	46	42	56	56	56	56	56	57	56	57	56	57	56	56
Schoolstraat 15 Langeweg	32	54	53	0	33	54	49	1	55	48	45	48	46	49	52	19	51	48	51	46	41	56	56	56	56	56	57	55	57	56	57	56	55
Schoolstraat 16 Langeweg	32	55	54	0	33	55	50	1	56	47	44	46	45	48	52	18	52	48	51	46	41	57	56	57	57	57	58	56	57	57	57	57	56
Schoolstraat 18 Langeweg	32	55	55	0	33	55	51	1	57	47	44	46	45	48	52	18	52	48	51	46	41	57	57	57	57	57	58	57	58	57	58	57	57
Schoolstraat 19 Langeweg	32	56	55	0	33	56	51	1	57	48	46	48	46	50	53	19	51	48	51	46	41	57	57	57	57	58	58	57	58	57	58	57	57
Schoolstraat 20 Langeweg	32	55	55	0	33	55	51	1	57	47	45	47	45	48	52	19	51	48	51	46	41	57	57	57	57	57	58	57	58	57	58	57	57
Schoolstraat 21 Langeweg	32	55	55	0	33	55	51	1	57	48	46	48	46	50	53	19	51	48	51	46	41	57	57	57	57	57	58	57	58	57	58	57	57
Schoolstraat 22 Langeweg	32	50	47	0	33	50	43	1	51	47	45	47	45	49	52	19	51	48	51	46	41	52	52	52	52	53	54	51	54	53	54	52	51
Schoolstraat 23 Langeweg	32	49	50	0	33	49	46	1	51	48	46	48	46	50	53	19	51	48	52	46	41	53	52	53	52	54	55	51	54	53	54	52	51
Schoolstraat 24 Langeweg	32	48	50	0	33	48	46	1	50	47	45	47	45	49	52	19	51	48	51	46	41	52	51	52	51	52	54	50	54	52	54	51	51
Schoolstraat 26 Langeweg	32	49	52	0	33	49	48	1	52	47	45	47	45	49	52	19	51	48	51	46	41	53	53	53	53	53	55	52	54	53	54	53	52
Schoolstraat 28 Langeweg	32	49	50	0	33	49	47	1	51	47	45	48	46	49	52	19	51	48	51	46	41	52	52	52	52	53	55	51	54	53	54	52	51
Schoolstraat 30 Langeweg	32	50	53	0	33	50	48	1	52	48	46	48	46	49	53	19	51	48	51	46	41	53	53	54	53	54	55	52	55	54	55	53	52
Schoolstraat 32 Langeweg	32	49	52	0	33	49	48	1	52	48	46	48	46	50	53	19	51	48	51	46	41	53	53	53	53	54	55	52	54	53	54	53	52
Schoolstraat 34 Langeweg	32	48	57	0	33	48	53	1	54	48	46	48	46	50	53	19	51	48	51	46	41	55	55	55	55	55	57	54	56	55	56	55	54

Bijlage H - Cumulatie

L_{WT}: windturbines, L_{VL}: wegen, L_{RL}: spoor, L_{IL}: industrie. L*: wegverkeer-equivalent (zie rapport voor rekenregels). Zie bijlage F voor $L_{WT,nieuw}$.

Adres	Huidige geluidsbronnen				Wegverkeer-equivalent				Cumulatie huidig	MER-alternatieven ($L^*_{WT,nieuw}$)												Cumulatie inclusief nieuwe windturbines ($L_{CUM,nieuw}$)											
	L_{WT}	L_{VL}	L_{RL}	L_{IL}	L^*_{WT}	L^*_{VL}	L^*_{RL}	L^*_{IL}	L_{CUM}	M1	M2	M3	M4	M5	M6	M7	M8	M9	M10	M11	VKA	M1	M2	M3	M4	M5	M6	M7	M8	M9	M10	M11	VKA
Schoolstraat 36 Langeweg	32	56	56	0	33	56	52	1	57	48	46	48	46	50	53	19	51	48	51	46	41	58	57	58	57	58	59	57	58	58	58	57	57
Schoolstraat 38 Langeweg	32	55	57	0	33	55	53	1	57	48	46	48	46	50	53	19	51	48	52	46	41	58	57	58	57	58	58	57	58	58	58	57	57
Schoolstraat 40 Langeweg	32	55	57	0	33	55	53	1	57	48	46	48	46	50	53	19	51	48	52	46	41	57	57	57	57	58	58	57	58	57	58	57	57
Schoolstraat 42 Langeweg	32	55	57	0	33	55	53	1	57	48	46	48	46	50	53	19	51	48	52	46	41	57	57	58	57	58	59	57	58	58	58	57	57
Schrepel 1 Zevenbergschen Hoek	28	55	57	0	26	55	53	1	57	47	47	49	49	48	44	31	41	39	41	37	38	57	57	57	57	57	57	57	57	57	57	57	57
Schrepel 3 Zevenbergschen Hoek	28	55	58	0	26	55	54	1	58	48	47	50	49	49	44	31	41	39	41	38	38	58	58	58	58	58	58	58	58	58	58	58	58
Schrepel 5 Zevenbergschen Hoek	28	56	58	0	26	56	54	1	58	48	47	50	50	49	44	31	41	39	41	38	38	59	59	59	59	59	58	58	58	58	58	58	58
Schrepel 7 Zevenbergschen Hoek	28	56	58	0	26	56	54	1	58	48	47	50	50	49	44	31	41	39	41	38	38	58	58	59	59	59	58	58	58	58	58	58	58
Schrepel 9 Zevenbergschen Hoek	28	56	58	0	26	56	54	1	58	48	47	50	50	49	45	31	41	39	41	38	38	58	58	59	59	58	58	58	58	58	58	58	58
Schriekenweg 1 Rijsbergen	36	55	58	0	39	55	54	1	58	44	48	44	44	44	44	51	42	42	42	42	45	58	58	58	58	58	58	58	58	58	58	58	58
Schriekenweg 1 Rijsbergen	36	56	58	0	39	56	54	1	58	44	48	44	44	44	44	51	42	42	42	42	45	58	59	58	58	58	58	59	58	58	58	58	58
Schriekenweg 2 Rijsbergen	36	56	58	0	39	56	54	1	58	43	48	43	43	44	44	50	42	42	42	42	45	58	59	58	58	58	58	59	58	58	58	58	58
Schriekenweg 4 Rijsbergen	36	56	58	0	39	56	54	1	58	44	47	44	44	44	44	50	42	42	42	42	45	58	58	58	58	58	58	59	58	58	58	58	58
Schriekenweg 4a Rijsbergen	36	56	60	0	39	56	56	1	59	44	47	43	43	44	44	50	42	42	42	42	45	59	59	59	59	59	59	59	59	59	59	59	59
Schriekenweg 5 Rijsbergen	36	54	56	0	39	54	52	1	57	44	48	44	44	44	44	51	42	42	42	43	45	57	57	57	57	57	57	58	57	57	57	57	57
Schriekenweg 6 Rijsbergen	36	55	56	0	39	55	52	1	57	43	47	43	43	44	44	50	42	42	42	42	44	57	57	57	57	57	57	57	58	57	57	57	57
Schriekenweg 6a Rijsbergen	36	55	58	0	39	55	53	1	57	43	46	43	43	43	43	49	41	41	41	41	45	58	58	58	58	58	58	58	58	58	58	58	58
Schriekenweg 7 Rijsbergen	36	55	56	0	39	55	52	1	57	44	49	44	44	45	45	51	43	43	43	43	46	57	57	57	57	57	57	58	57	57	57	57	57
Schriekenweg 8 Rijsbergen	36	56	58	0	39	56	54	1	58	43	45	43	43	43	43	48	41	41	41	41	44	58	58	58	58	58	58	58	58	58	58	58	58
Schriekenweg 9 Rijsbergen	36	54	57	0	39	54	53	1	57	44	48	44	44	44	44	50	42	42	42	43	45	57	57	57	57	57	57	58	57	57	57	57	57
Schriekenweg 11 Rijsbergen	36	56	59	0	39	56	54	1	58	42	44	42	42	43	43	48	40	40	40	41	43	58	58	58	58	58	58	58	58	58	58	58	58
Schriekenweg 13 Rijsbergen	36	56	60	0	39	56	56	1	59	42	43	42	42	42	42	47	40	40	40	40	43	59	59	59	59	59	59	59	59	59	59	59	59
Schriekenweg 15 Rijsbergen	36	56	60	0	39	56	55	1	59	42	43	42	42	42	42	47	39	39	39	39	43	59	59	59	59	59	59	59	59	59	59	59	59
Schuddebeursweg 1 Lage Zwaluwe	29	56	60	0	28	56	55	1	59	60	53	50	49	54	50	61	48	53	58	61	50	62	60	60	59	60	59	63	59	60	61	63	59
Schuivenoordseweg 1 Terheijden	30	54	57	0	30	54	53	1	57	42	43	46	38	41	42	14	51	48	49	42	42	57	57	57	57	57	57	57	58	57	57	57	57
Schuivenoordseweg 3 Terheijden	31	56	58	0	31	56	54	1	58	45	46	49	41	44	45	14	54	52	52	46	45	58	58	58	58	58	58	58	59	59	59	58	58
Schuivenoordseweg 4 Terheijden	30	57	58	0	29	57	54	1	59	39	40	43	36	39	40	14	49	46	46	40	40	59	59	59	59	59	59	59	59	59	59	59	59
Schuivenoordseweg 5 Terheijden	31	56	58	0	31	56	54	1	58	46	46	50	41	44	46	14	54	52	52	47	45	59	59	59	58	59	59	58	60	59	59	59	59
Schuivenoordseweg 6 Terheijden	30	56	57	0	29	56	53	1	57	41	41	44	37	40	41	14	50	47	48	41	41	57	57	58	57	57	57	57	58	58	58	57	57
Schuivenoordseweg 7 Terheijden	31	56	58	0	31	56	54	1	58	46	46	50	42	45	46	14	55	52	53	47	46	58	58	59	58	58	58	58	60	59	59	58	58
Schuivenoordseweg 9 Terheijden	32	57	59	0	32	57	54	1	59	50	51	55	45	48	50	14	58	56	57	52	49	59	59	60	59	59	59	59	62	61	61	59	59
Schuivenoordseweg 11 Terheijden	32	55	57	0	33	55	53	1	57	55	56	58	49	52	53	14	61	60	60	57	53	59	60	60	58	58	59	57	63	62	62	60	59
Schuivenoordseweg 13 Terheijden	32	55	55	0	33	55	51	1	56	59	60	58	51	55	56	15	63	62	63	62	57	61	62	60	57	59	59	56	64	63	64	63	59
Schuivenoordseweg 15 Terheijden	33	54	55	0	35	54	51	1	56	63	59	62	52	57	59	14	67	66	67	61	59	64	61	63	57	59	61	56	67	66	67	62	61
Schuurkerkstraat 30 Breda	26	55	55	0	22	55	51	1	56	20	33	20	19	22	17	19	22	19	21	44	20	56	56	56	56	56	56	56	56	56	56	57	56
Schuurkerkstraat 32 Breda	26	55	56	0	22	55	52	1	57	20	33	20	19	22	17	19	22	19	21	44	20	57	57	57	57	57	57	57	57	57	57	57	57
Schuurkerkstraat 34 Breda	26	54	55	0	22	54	51	1	56	20	33	20	19	22	17	19	22	18	21	44	20	56	56	56	56	56	56	56	56	56	56	56	56
Schuurkerkstraat 36 Breda	26	56	58	0	22	56	54	1	58	20	33	20	19	22	17	19	22	18	21	44	20	58	58	58	58	58	58	58	58	58	58	58	58
Schuurkerkstraat 37 Breda	26	56	58	0	22	56	54	1	58	20	33	20	19	22	17	19	22	18	21	44	20	58	58	58	58	58	58	58	58	58	58	58	58
Schuurkerkstraat 39 Breda	26	56	58	0	22	56	54	1	58	20	33	20	19	22	17	19	22	18	21	44	20	58	58	58	58	58	58	58	58	58	58	58	58
Schuurkerkstraat 41 Breda	26	55	55	0	22	55	50	1	56	20	33	20	19	22	17	19	22	18	21	44	20	56	56	56	56	56	56	56	56	56	56	57	56
Schuurkerkstraat 43 Breda	26	53	52	0	22	53	48	1	55	20	33	20	19	22	17	19	22	18	21	44	20	55	55	55	55	55	55	55	55	55	55	55	55
Schuurkerkstraat 45 Breda	26	53	57	0	22	53	53	1	56	20	33	20	19	22	17	19	22	18	21	44	20	56	56	56	56	56	56	56	56	56	56	56	56
Schuurkerkstraat 47 Breda	26	52	56	0	22	52	52	1	55	20	33	20	19	22	17	19	22	18	21	45	20	55	55	55	55	55	55	55	55	55	55	56	55
Schuurkerkstraat 49 Breda	26	53	56	0	22	53	51	1	55	20	33	20	19	22	17	19	22	18	21	45	20	55	55	55	55	55	55	55	55	55	55	55	55
Schuurkerkstraat 51 Breda	26	53	55	0	22	53	51	1	55	20	33	20	19	22	17	19	22	19	21	45	20	55	55	55	55	55	55	55	55	55	55	56	55
Schuurkerkstraat 53 Breda	26	56	57	0	22	56	53	1	58	20	33	20	19	22	17	19	22	19	21	45	20	58	58	58	58	58	58	58	58	58	58	58	58
Schuurkerkstraat 55 Breda	26	54	53	0	22	54	49	1	55	20	33	20	19	22	17	19	22	19	21	45	20	55	55	55	55	55	55	55	55	55	55	55	55
Schuurkerkstraat 57 Breda	26	54	53	0	22	54	49	1	55	20	33	20	19	22	17	19	22	19	21	45	20	55	55	55	55	55	55	55	55	55	55	55	55
Schuurkerkstraat 58 Breda	26	54	53	0	22	54	49	1	55	20	32	20	19	22	17	19	22	19	21	45	20	55	55	55	55	55	55	55	55	55	55	55	55
Schuurkerkstraat 59 Breda	26	53	54	0	22	53	50	1	55	20	33	20	19	22	17	19	22	19	21	45	20	55	55	55	55	55	55	55	55	55	55	55	55
Schuurkerkstraat 60 Breda	26	53	55	0	22	53	50	1	55	20	32	20	19	22	17	19	22	19	21	46	20	55	55	55	55	55	55	55	55	55	55	56	55
Schuurkerkstraat 61 Breda	26	53	55	0	22	53	50	1	55	20	33	20	19	22	17	19	22	19	21	45	20	55	55	55	55	55	55	55	55	55	55	55	55
Schuurkerkstraat 62 Breda	26	53	54	0	22	53	50	1	55	20	32	20	19	22	17	19	22	19	21	46	20	55	55	55	55	55	55	55	55	55	55	55	55
Schuurkerkstraat 63 Breda	26	53	54	0	22	53	50	1	54	20	33	20	19	22	17	19	22	19	21	45	20	54	54	54	54	54	54	54	54	54	54	55	54
Sint Martinuspark 2 Zevenbergschen Hoek	28	54	53	0	26	54	49	1	55	48	47	50	49	48	44	32	41	39	40	37	38	56	56	56	56	56	55	55	55	55	55	55	55
Sint Martinuspark 4 Zevenbergschen Hoek	28	54	53	0	26	54	49	1	55	48	47	50	49	48	44	32	41	39	40	37	38	56	56	56	56	56	55	55	55	55	55	55	55
Sint Martinuspark 6 Zevenbergschen Hoek	28	54	53	0	26	54	49	1	55	48	47	50	49	48	44	32	41	39	40	37	38	56	56	56	56	56	55	55	55	55	55	55	55
Sint Martinuspark 8 Zevenbergschen Hoek	28	53	54	0	26	53	50	1	55	48	47	50	49	48	44	32	41	39	40	37	38	56	56	56	56	56	55	55	55	55	55	55	55
Sint Martinuspark 10 Zevenbergschen Hoek	28	53	55	0	26	53	50	1	55	48	47	50	49	48	44	32	41	39	40	37	38	56	56	56	56	56	55	55	55	55	55	55	55
Sint Martinuspark 12 Zevenbergschen Hoek	28	53	55	0	26	53	50	1	55	48	47	50	49	48	44	32	41	39	40	37	38	56	56	56	56	56	55	55	55	55	55	55	55
Sint Martinuspark 14 Zevenbergschen Hoek	28	53	54	0	26	53	50	1	55	48	47	50	49	48	44	32	41	39	40	37	38	56	56	56	56	56	55	55	55	55	55	55	55
Sint Martinuspark 16 Zevenbergschen Hoek	28	53	54	0	26	53	50	1	54	48	47	50	49	48	44	32	41	39	40	37	38	55	55	56	56	55	55	54	55	55	55	55	55
Sint Martinuspark 18 Zevenbergschen Hoek	28	54	52	0	26	54	48	1	55	48	47	50	49	48	44	32	41	39	40	37	38	56	56	56	56	56	56	55	55	55	55	55	55
Sint Martinuspark 20 Zevenbergschen Hoek	28	51	50	0	26	51	46	1	52	48	47	50	49	48	44	32	41	39	40	37	38	54	53	54	54	54	53	52	53	53	53	52	53

Bijlage H - Cumulatie

L_{WT}: windturbines, L_{VL}: wegen, L_{RL}: spoor, L_{IL}: industrie. L*: wegverkeer-equivalent (zie rapport voor rekenregels). Zie bijlage F voor $L_{WT,nieuw}$.

Adres	Huidige geluidsbronnen				Wegverkeer-equivalent				Cumulatie huidig	MER-alternatieven ($L^*_{WT,nieuw}$)											Cumulatie inclusief nieuwe windturbines ($L_{CUM,nieuw}$)										
	L_{WT}	L_{VL}	L_{RL}	L_{IL}	L^*_{WT}	L^*_{VL}	L^*_{RL}	L^*_{IL}	L_{CUM}	M1	M2	M3	M4	M5	M6	M7	M8	M9	M10	M11	VKA	M1	M2	M3	M4	M5	M6	M7	M8	M9	M10	M11	VKA
Sint Martinuspark 22 Zevenbergschen Hoek	28	50	49	0	26	50	45	1	51	48	47	50	49	48	44	32	41	39	40	37	38	53	53	54	53	53	52	51	52	52	52	52	52
Sint Martinuspark 24 Zevenbergschen Hoek	28	53	50	0	26	53	46	1	54	48	47	50	49	48	44	32	41	39	40	37	38	55	55	55	55	55	54	54	54	54	54	54	54
Sint Martinuspark 26 Zevenbergschen Hoek	28	47	45	0	26	47	42	1	48	48	47	50	49	48	44	32	41	39	40	37	38	51	51	52	52	51	50	48	49	49	49	49	49
Sint Martinuspark 28 Zevenbergschen Hoek	28	50	48	0	26	50	44	1	51	48	47	50	49	48	44	32	41	39	40	37	38	53	53	54	53	53	52	51	52	51	52	51	51
Sint Martinuspark 30 Zevenbergschen Hoek	28	52	50	0	26	52	47	1	53	48	47	50	49	48	44	32	41	39	40	37	38	54	54	55	55	54	54	53	53	53	53	53	53
Sint Martinuspark 32 Zevenbergschen Hoek	28	52	51	0	26	52	47	1	53	48	47	50	49	48	44	32	41	39	40	37	38	54	54	55	55	55	54	53	54	54	54	54	54
Sint Martinuspark 34 Zevenbergschen Hoek	28	52	51	0	26	52	47	1	54	48	47	50	49	48	44	32	41	39	40	37	38	55	54	55	55	55	54	54	54	54	54	54	54
Sint Martinuspark 36 Zevenbergschen Hoek	28	51	50	0	26	51	46	1	53	48	47	50	49	48	44	32	41	39	40	37	38	54	54	54	54	54	53	53	53	53	53	53	53
Sint Martinuspark 38 Zevenbergschen Hoek	28	52	51	0	26	52	47	1	53	48	47	50	49	48	44	32	41	39	40	37	38	54	54	55	55	54	54	53	54	53	54	53	53
Slikstraatje 6 Rijsbergen	30	53	52	0	30	53	48	1	55	42	40	43	40	46	23	44	18	17	17	42	40	55	55	55	55	55	55	55	55	55	55	55	55
Slikstraatje 7 Rijsbergen	30	53	53	0	29	53	49	1	55	46	43	48	43	49	22	45	17	16	17	46	44	55	55	56	55	56	55	55	55	55	55	55	55
Slikstraatje 8 Rijsbergen	30	52	51	0	30	52	47	1	53	43	40	44	41	47	23	44	18	17	17	43	41	54	54	54	54	54	53	54	53	53	53	54	54
Slikstraatje 9 Rijsbergen	30	53	53	0	29	53	49	1	55	46	44	49	44	50	22	46	17	16	16	48	46	55	55	56	55	56	55	55	55	55	55	55	55
Speldenmakerstraat 1 Breda	26	50	49	0	22	50	45	1	51	20	34	20	19	22	17	19	21	18	20	45	20	51	52	51	51	51	51	51	51	51	51	52	51
Speldenmakerstraat 2 Breda	26	51	49	0	22	51	46	1	52	20	33	20	19	22	17	19	22	18	20	45	20	52	53	52	52	52	52	52	52	52	52	53	52
Speldenmakerstraat 3 Breda	26	52	49	0	22	52	45	1	52	20	34	20	19	22	17	19	21	18	20	45	20	52	53	52	52	52	52	52	52	52	52	53	52
Speldenmakerstraat 4 Breda	26	52	51	0	22	52	47	1	53	20	33	20	19	22	17	19	22	18	20	45	20	53	53	53	53	53	53	53	53	53	53	54	53
Speldenmakerstraat 5 Breda	26	52	51	0	22	52	47	1	53	20	34	20	19	22	17	19	21	18	20	45	20	53	53	53	53	53	53	53	53	53	53	54	53
Speldenmakerstraat 6 Breda	26	52	51	0	22	52	47	1	53	20	33	20	19	22	17	19	22	18	20	46	20	53	53	53	53	53	53	53	53	53	53	54	53
Speldenmakerstraat 7 Breda	26	53	60	0	22	53	55	1	58	20	34	20	19	22	17	19	21	18	20	45	20	58	58	58	58	58	58	58	58	58	58	58	58
Speldenmakerstraat 8 Breda	26	54	58	0	22	54	53	1	57	20	33	20	19	22	17	19	22	18	21	46	20	57	57	57	57	57	57	57	57	57	57	57	57
Speldenmakerstraat 10 Breda	26	54	57	0	22	54	52	1	56	20	33	20	19	22	17	19	22	18	21	46	20	56	56	56	56	56	56	56	56	56	56	57	56
Speldenmakerstraat 12 Breda	26	53	54	0	22	53	50	1	55	20	33	20	19	22	17	19	22	18	21	46	20	55	55	55	55	55	55	55	55	55	55	55	55
Spinnewiel 1 Prinsenbeek	26	54	56	0	23	54	51	1	56	19	23	18	17	21	21	13	27	23	25	44	20	56	56	56	56	56	56	56	56	56	56	56	56
Spinnewiel 3 Prinsenbeek	26	53	52	0	23	53	48	1	54	19	23	18	17	21	21	13	26	23	25	44	20	54	54	54	54	54	54	54	54	54	54	55	54
Spinnewiel 4 Prinsenbeek	26	54	55	0	23	54	51	1	56	19	23	18	17	21	21	13	26	23	25	44	20	56	56	56	56	56	56	56	56	56	56	56	56
Spinnewiel 5 Prinsenbeek	26	53	55	0	23	53	51	1	55	19	23	18	17	21	21	13	26	23	25	45	20	55	55	55	55	55	55	55	55	55	55	56	55
Spinnewiel 7 Prinsenbeek	26	53	52	0	23	53	48	1	54	19	23	18	17	21	20	13	26	22	25	45	20	54	54	54	54	54	54	54	54	54	54	55	54
Spinnewiel 8 Prinsenbeek	26	54	56	0	23	54	51	1	56	18	23	18	17	20	20	13	26	22	24	45	20	56	56	56	56	56	56	56	56	56	56	56	56
Spinnewiel 9 Prinsenbeek	26	54	59	0	23	54	54	1	57	19	23	18	17	20	20	13	26	22	25	45	20	57	57	57	57	57	57	57	57	57	57	57	57
Spinnewiel 10 Prinsenbeek	26	53	58	0	23	53	54	1	57	18	23	17	17	20	20	13	25	22	24	46	19	57	57	57	57	57	57	57	57	57	57	57	57
Spinnewiel 11 Prinsenbeek	26	54	56	0	23	54	52	1	56	18	23	18	17	20	20	13	25	22	24	45	19	56	56	56	56	56	56	56	56	56	56	57	56
Spinnewiel 12 Prinsenbeek	26	54	59	0	23	54	54	1	57	18	23	17	16	20	19	13	25	22	24	46	19	57	57	57	57	57	57	57	57	57	57	58	57
Spinnewiel 13 Prinsenbeek	26	53	52	0	23	53	48	1	54	18	23	18	17	20	20	13	25	22	24	46	19	54	54	54	54	54	54	54	54	54	54	55	54
Spinnewiel 15 Prinsenbeek	26	54	59	0	23	54	54	1	57	18	23	17	17	20	20	13	25	22	24	46	19	57	57	57	57	57	57	57	57	57	57	57	57
Spinnewiel 17 Prinsenbeek	26	53	52	0	23	53	48	1	54	18	23	17	17	20	20	13	25	22	24	46	19	54	54	54	54	54	54	54	54	54	54	55	54
Sporenbergstraat 1 Zevenbergschen Hoek	28	52	51	0	26	52	47	1	53	48	47	51	48	47	43	33	41	38	40	37	40	54	54	55	54	54	54	53	54	53	53	53	53
Sporenbergstraat 3 Zevenbergschen Hoek	28	54	54	0	26	54	50	1	56	48	47	51	48	47	43	33	41	38	40	37	40	56	56	57	56	56	56	56	56	56	56	56	56
Sporenbergstraat 5 Zevenbergschen Hoek	28	54	54	0	26	54	50	1	56	48	47	51	48	47	43	33	41	38	40	37	40	56	56	57	56	56	56	56	56	56	56	56	56
Sporenbergstraat 7 Zevenbergschen Hoek	28	54	52	0	26	54	48	1	55	48	47	51	48	47	43	33	41	38	40	37	40	56	56	56	56	55	55	55	55	55	55	55	55
Sprundelsebaan 49 Breda	25	55	57	0	22	55	53	1	57	17	29	18	16	19	15	17	19	16	18	46	17	57	57	57	57	57	57	57	57	57	57	57	57
Sprundelsebaan 50 Breda	25	54	52	0	22	54	48	1	55	17	28	17	16	19	15	16	19	16	18	49	17	55	55	55	55	55	55	55	55	55	55	56	55
Sprundelsebaan 56 Breda	25	55	57	0	22	55	52	1	57	17	28	17	16	19	15	16	19	16	18	48	17	57	57	57	57	57	57	57	57	57	57	57	57
Sprundelsebaan 60 Breda	25	54	56	0	22	54	51	1	56	17	28	17	16	19	15	16	19	16	18	47	17	56	56	56	56	56	56	56	56	56	56	56	56
Sprundelsebaan 60 Breda	25	54	54	0	22	54	49	1	55	17	28	17	16	19	15	16	19	16	18	47	17	55	55	55	55	55	55	55	55	55	55	56	55
Sprundelsebaan 61 Breda	25	55	57	0	22	55	53	1	57	17	29	17	16	19	15	16	19	16	18	47	17	57	57	57	57	57	57	57	57	57	57	57	57
Sprundelsebaan 62 Breda	25	54	54	0	22	54	50	1	55	17	28	17	16	19	15	16	19	16	18	48	17	55	55	55	55	55	55	55	55	55	55	56	55
Sprundelsebaan 64 Breda	25	54	56	0	22	54	52	1	56	17	28	17	16	19	15	16	19	16	18	47	17	56	56	56	56	56	56	56	56	56	56	57	56
Steenweg 2 Moerdijk	29	55	52	0	28	55	48	1	56	53	45	50	55	57	48	62	66	61	56	62	56	58	56	57	58	59	56	63	66	62	59	63	59
Steenweg 2a Moerdijk	29	55	55	0	28	55	51	1	57	52	45	50	54	55	47	60	63	58	55	59	42	58	57	57	59	59	57	61	64	60	59	61	57
Steenweg 6 Moerdijk	29	55	53	0	28	55	49	1	56	50	43	48	51	53	45	58	61	57	53	57	53	57	56	56	57	57	56	60	62	59	57	59	58
Steenweg 7 Moerdijk	31	55	55	0	32	55	51	1	57	44	37	42	43	42	37	52	49	50	46	48	43	57	57	57	57	57	57	58	57	57	57	57	57
Steenweg 9 Moerdijk	32	55	52	0	33	55	48	1	56	44	36	41	42	42	37	51	48	50	46	47	43	56	56	56	56	56	56	57	57	57	56	56	56
Steenweg 11 Moerdijk	32	56	55	0	33	56	51	1	57	44	36	41	42	42	37	51	48	50	46	47	43	57	57	57	57	57	57	58	57	58	57	57	57
Steenweg 13 Moerdijk	32	54	52	0	33	54	48	1	55	44	37	41	42	42	38	51	48	50	46	47	43	56	55	56	56	56	55	57	56	56	56	56	56
Steenweg 15 Moerdijk	32	56	55	0	33	56	51	1	57	44	37	41	42	42	38	51	48	50	46	48	43	57	57	57	57	57	57	58	57	58	57	57	57
Steenweg 16 Moerdijk	32	55	55	0	33	55	51	1	56	44	36	41	42	42	37	51	48	50	46	47	43	56	56	56	56	56	56	57	57	57	57	57	56
Steenweg 17 Moerdijk	32	55	56	0	33	55	52	1	57	44	37	41	42	42	38	51	48	50	46	48	43	57	57	57	57	57	57	58	58	58	57	58	57
Steenweg 18 Moerdijk	32	54	55	0	33	54	50	1	55	44	37	41	42	42	38	51	48	50	46	48	43	56	56	56	56	56	56	57	56	57	56	56	56
Steenweg 19 Moerdijk	33	55	56	0	34	55	52	1	57	44	37	41	42	42	38	51	48	50	46	48	43	57	57	57	57	57	57	58	58	58	57	58	57
Steenweg 20 Moerdijk	33	55	56	0	34	55	52	1	57	44	37	41	42	42	38	51	48	50	46	48	57	57	57	57	57	57	57	58	57	58	57	57	60
Steenweg 21 Moerdijk	33	54	53	0	34	54	49	1	55	44	37	41	42	42	38	51	48	50	46	48	43	56	55	55	55	55	55	57	56	56	56	56	55
Steenweg 21a Moerdijk	33	55	55	0	34	55	51	1	56	44	37	41	42	42	38	51	48	50	46	48	43	57	56	57	57	57	56	57	57	57	57	57	57
Steenweg 22 Moerdijk	33	55	55	0	34	55	51	1	56	44	37	41	42	42	38	51	48	50	46	47	43	56	56	56	56	56	56	57	57	57	57	57	56
Steenweg 23 Moerdijk	33	55	55	0	34	55	50	1	56	44	37	41	42	42	38	51	48	50	46	48	43	56	56	56	56	56	56	57	57	57	56	57	56

Bijlage H - Cumulatie

L_{WT}: windturbines, L_{VL}: wegen, L_{RL}: spoor, L_{IL}: industrie. L*: wegverkeer-equivalent (zie rapport voor rekenregels). Zie bijlage F voor $L_{WT,nieuw}$.

Adres	Huidige geluidsbronnen				Wegverkeer-equivalent				Cumulatie huidig	MER-alternatieven ($L^*_{WT,nieuw}$)												Cumulatie inclusief nieuwe windturbines ($L_{CUM,nieuw}$)											
	L_{WT}	L_{VL}	L_{RL}	L_{IL}	L^*_{WT}	L^*_{VL}	L^*_{RL}	L^*_{IL}	L_{CUM}	M1	M2	M3	M4	M5	M6	M7	M8	M9	M10	M11	VKA	M1	M2	M3	M4	M5	M6	M7	M8	M9	M10	M11	VKA
Steenweg 24 Moerdijk	33	56	54	0	34	56	50	1	57	44	36	41	42	42	37	51	48	50	46	47	43	58	57	57	57	57	57	58	58	58	58	58	57
Steenweg 25 Moerdijk	33	54	54	0	34	54	50	1	56	44	37	41	42	42	38	51	48	50	46	47	43	56	56	56	56	56	56	57	56	57	56	56	56
Steenweg 26 Moerdijk	33	55	54	0	34	55	50	1	56	44	36	41	42	42	37	50	47	50	46	47	43	56	56	56	56	56	56	57	57	57	56	57	56
Steenweg 27 Moerdijk	33	52	52	0	34	52	48	1	54	44	36	41	42	41	37	50	47	50	45	47	42	54	54	54	54	54	54	55	55	55	55	55	54
Steenweg 28 Moerdijk	33	55	54	0	34	55	50	1	56	44	36	41	42	42	37	50	47	50	46	47	42	56	56	56	56	56	56	57	57	57	57	57	56
Steenweg 29 Moerdijk	33	53	53	0	34	53	49	1	55	44	36	41	41	41	37	50	47	50	45	47	42	55	55	55	55	55	55	56	55	56	55	55	55
Steenweg 30 Moerdijk	33	52	53	0	34	52	49	1	54	44	36	41	42	41	37	50	47	50	45	47	42	54	54	54	54	54	54	55	55	55	54	55	54
Steenweg 31 Moerdijk	33	54	53	0	34	54	49	1	56	44	36	41	41	41	37	50	47	50	45	47	42	56	56	56	56	56	56	57	56	57	56	56	56
Steenweg 32 Moerdijk	33	55	56	0	34	55	52	1	56	44	36	41	42	41	37	50	47	50	45	47	42	57	57	57	57	57	57	57	57	57	57	57	57
Steenweg 33 Moerdijk	33	53	54	0	34	53	50	1	55	44	36	41	41	41	37	50	47	50	45	47	42	55	55	55	55	55	55	56	55	56	55	56	55
Steenweg 34 Moerdijk	33	55	56	0	34	55	52	1	57	44	36	41	42	41	37	50	47	50	45	47	42	57	57	57	57	57	57	57	57	57	57	57	57
Steenweg 35 Moerdijk	33	57	55	0	34	57	51	1	58	43	36	41	41	41	37	50	47	50	45	47	42	58	58	58	58	58	58	58	58	58	58	58	58
Steenweg 36 Moerdijk	33	55	53	0	34	55	49	1	56	44	36	41	42	41	37	50	47	50	45	47	42	56	56	56	56	56	56	57	57	57	56	57	56
Steenweg 37 Moerdijk	33	61	55	0	35	61	51	1	62	43	36	41	41	41	37	50	46	50	45	47	42	62	62	62	62	62	62	62	62	62	62	62	62
Steenweg 39 Moerdijk	33	57	54	0	35	57	50	1	57	43	36	41	41	41	37	50	46	50	45	47	42	58	57	57	57	57	57	58	58	58	58	58	58
Steenweg 40 Moerdijk	33	55	55	0	34	55	51	1	56	44	36	41	41	41	37	50	47	50	45	47	42	57	57	57	57	57	57	57	57	57	57	57	57
Steenweg 41 Moerdijk	33	55	54	0	35	55	50	1	56	43	36	40	41	41	37	49	46	49	45	46	41	56	56	56	56	56	56	57	56	57	56	56	56
Steenweg 42 Moerdijk	33	55	54	0	35	55	50	1	56	44	36	41	41	41	37	50	47	50	45	47	42	56	56	56	56	56	56	57	56	57	56	57	56
Steenweg 44 Moerdijk	33	55	54	0	35	55	50	1	56	44	36	41	41	41	37	50	46	50	45	47	42	56	56	56	56	56	56	57	56	57	56	56	56
Steenweg 45 Moerdijk	33	55	55	0	35	55	51	1	57	43	35	40	40	40	36	49	45	49	44	46	41	57	57	57	57	57	57	57	57	57	57	57	57
Steenweg 46 Moerdijk	33	54	55	0	35	54	51	1	56	44	36	41	41	41	37	50	46	50	45	47	42	56	56	56	56	56	56	57	56	57	56	56	56
Steenweg 50 Moerdijk	34	55	53	0	35	55	49	1	56	43	36	40	41	40	37	49	45	49	45	46	41	57	56	57	57	57	56	57	57	57	57	57	57
Steenweg 51 Moerdijk	34	65	53	0	36	65	49	1	65	42	35	39	40	40	36	48	44	48	44	45	40	65	65	65	65	65	65	65	65	65	65	65	65
Steenweg 53 Moerdijk	34	61	51	0	36	61	47	1	61	42	35	39	40	40	36	48	44	48	44	45	40	62	61	62	62	62	62	62	62	62	62	62	62
Steenweg 54 Moerdijk	34	51	50	0	36	51	46	1	52	42	35	39	40	40	36	48	44	48	44	45	40	53	52	52	52	52	52	53	53	54	53	53	52
Steenweg 55 Moerdijk	34	51	52	0	36	51	48	1	53	42	35	39	40	40	36	48	44	48	44	45	40	53	53	53	53	53	53	54	53	54	53	53	53
Steenweg 56 Moerdijk	34	52	51	0	36	52	47	1	53	42	35	39	40	40	36	48	44	48	44	45	40	54	53	53	53	53	53	54	54	54	54	54	53
Steenweg 57 Moerdijk	34	51	53	0	36	51	49	1	53	42	35	39	40	40	36	47	44	48	44	45	40	53	53	53	53	53	53	54	53	54	53	54	53
Steenweg 58 Moerdijk	34	51	56	0	36	51	52	1	54	42	35	39	40	40	36	48	44	48	44	45	40	55	54	54	54	54	54	55	55	55	55	55	54
Steenweg 60 Moerdijk	34	50	53	0	36	50	49	1	52	42	35	39	40	40	36	48	44	48	44	45	40	53	52	53	53	53	52	54	53	54	53	53	53
Steenweg 61 Moerdijk	34	51	57	0	36	51	52	1	55	42	34	39	39	39	35	47	43	48	43	44	40	55	55	55	55	55	55	55	55	55	55	55	55
Steenweg 62 Moerdijk	34	50	53	0	36	50	49	1	53	42	35	39	40	40	36	47	44	48	44	45	40	53	53	53	53	53	53	54	53	54	53	53	53
Steenweg 63 Moerdijk	34	51	55	0	36	51	51	1	54	42	35	39	39	39	36	47	43	48	43	44	40	54	54	54	54	54	54	55	54	55	54	54	54
Steenweg 64 Moerdijk	34	50	53	0	36	50	49	1	53	42	35	39	40	40	36	47	44	48	44	45	40	53	53	53	53	53	53	54	53	54	53	53	53
Steenweg 65 Moerdijk	34	50	54	0	36	50	50	1	53	42	34	39	39	39	36	47	43	48	43	44	40	53	53	53	53	53	53	54	53	54	53	54	53
Steenweg 68 Moerdijk	34	51	55	0	36	51	50	1	54	42	35	39	40	39	36	47	44	48	44	45	40	54	54	54	54	54	54	55	54	55	54	54	54
Steenweg 69 Moerdijk	35	50	55	0	37	50	51	1	54	41	34	38	39	39	35	46	43	47	43	44	39	54	54	54	54	54	54	54	54	55	54	54	54
Steenweg 70 Moerdijk	34	51	55	0	36	51	51	1	54	42	35	39	39	39	36	47	43	48	43	45	40	54	54	54	54	54	54	55	54	55	54	55	54
Steenweg 71 Moerdijk	35	50	54	0	37	50	50	1	53	41	34	38	39	39	35	46	42	47	43	44	39	53	53	53	53	53	53	54	53	54	53	53	53
Steenweg 72 Moerdijk	34	50	55	0	36	50	51	1	53	42	35	39	40	40	36	47	44	48	44	45	40	54	53	53	54	53	53	54	54	54	54	54	54
Steenweg 73 Moerdijk	35	51	55	0	37	51	50	1	54	41	34	38	39	39	35	46	42	47	43	44	39	54	54	54	54	54	54	54	54	55	54	54	54
Steenweg 75 Moerdijk	35	52	58	0	37	52	53	1	56	41	34	38	39	39	35	46	42	47	42	44	39	56	56	56	56	56	56	56	56	56	56	56	56
Steenweg 76 Moerdijk	34	50	57	0	37	50	53	1	55	42	34	39	39	39	35	47	43	48	43	44	39	55	55	55	55	55	55	55	55	55	55	55	55
Steenweg 77 Moerdijk	35	49	58	0	37	49	54	1	55	41	34	38	39	39	35	46	42	47	42	43	39	55	55	55	55	55	55	55	56	56	56	56	55
Steenweg 78 Moerdijk	34	50	61	0	37	50	57	1	57	41	34	38	39	39	35	47	43	48	43	44	39	57	57	57	57	57	57	58	58	58	58	58	57
Steenweg 80 Moerdijk	35	55	59	0	37	55	55	1	58	41	34	38	39	39	35	46	43	47	43	44	39	58	58	58	58	58	58	58	58	58	58	58	58
Steenweg 81 Moerdijk	35	55	57	0	37	55	52	1	57	41	34	38	38	38	35	46	42	47	42	43	39	57	57	57	57	57	57	57	57	57	57	57	57
Steenweg 82a Moerdijk	34	55	57	0	37	55	53	1	57	42	34	39	39	39	35	47	43	48	43	44	39	57	57	57	57	57	57	57	58	57	58	57	57
Steenweg 83 Moerdijk	35	53	54	0	37	53	50	1	55	41	34	38	38	38	35	46	42	47	42	43	39	55	55	55	55	55	55	55	55	55	55	55	55
Steenweg 84 Moerdijk	35	54	58	0	37	54	53	1	57	41	34	38	39	39	35	46	42	47	43	44	39	57	57	57	57	57	57	57	57	57	57	57	57
Steenweg 85 Moerdijk	35	54	56	0	37	54	52	1	56	41	34	38	38	38	35	46	42	47	42	43	39	56	56	56	56	56	56	56	56	56	57	56	56
Steenweg 86 Moerdijk	35	55	57	0	37	55	53	1	57	41	34	38	39	39	35	46	42	47	43	44	39	57	57	57	57	57	57	57	57	57	57	57	57
Steenweg 87 Moerdijk	35	54	56	0	37	54	52	1	56	41	34	38	38	38	35	46	42	47	42	43	39	56	56	56	56	56	56	56	56	56	56	56	56
Steenweg 88 Moerdijk	35	54	57	0	37	54	53	1	57	41	34	38	39	39	35	46	42	47	43	44	39	57	57	57	57	57	57	57	57	57	57	57	57
Steenweg 90 Moerdijk	35	54	54	0	37	54	50	1	55	41	34	38	39	39	35	46	42	47	43	44	39	55	55	55	55	55	55	56	55	56	55	56	55
Steenweg 91 Moerdijk	35	53	55	0	37	53	51	1	55	41	34	38	38	38	35	46	42	46	42	43	38	56	55	55	55	55	55	56	56	56	56	56	55
Steenweg 92 Moerdijk	35	55	57	0	37	55	53	1	57	41	34	38	38	38	35	46	42	47	42	43	39	57	57	57	57	57	57	57	57	57	57	57	57
Steenweg 93 Moerdijk	35	54	57	0	38	54	53	1	57	41	33	38	38	38	35	45	42	46	42	43	38	57	57	57	57	57	57	57	57	57	57	57	57
Steenweg 94 Moerdijk	35	53	54	0	37	53	50	1	55	41	34	38	38	38	35	46	42	47	42	43	39	55	55	55	55	55	55	55	55	55	55	55	55
Steenweg 95 Moerdijk	35	55	57	0	38	55	52	1	57	40	33	37	38	38	34	45	42	46	42	43	38	57	57	57	57	57	57	57	57	57	57	57	57
Steenweg 96 Moerdijk	35	53	53	0	37	53	49	1	55	41	34	38	38	38	35	46	42	47	42	43	39	55	55	55	55	55	55	55	55	55	55	55	55
Steenweg 98 Moerdijk	35	54	57	0	37	54	53	1	57	41	34	38	38	38	35	46	42	47	42	43	39	57	57	57	57	57	57	57	57	57	57	57	57
Steenweg 100 Moerdijk	35	53	53	0	38	53	49	1	55	41	34	38	38	38	35	46	42	47	42	43	38	55	55	55	55	55	55	55	55	55	55	55	55
Steenweg 102 Moerdijk	35	54	57	0	38	54	53	1	57	41	33	38	38	38	34	45	42	46	42	43	38	57	57	57	57	57	57	57	57	57	57	57	57
Steenweg 106 Moerdijk	35	53	53	0	38	53	49	1	55	40	33	37	38	38	34	45	42	46	42	43	38	55	55	55	55	55	55	55	55	55	55	55	55

Bijlage H - Cumulatie

L_{WT}: windturbines, L_{VL}: wegen, L_{RL}: spoor, L_{IL}: industrie. L*: wegverkeer-equivalent (zie rapport voor rekenregels). Zie bijlage F voor $L_{WT,nieuw}$.

Adres	Huidige geluidsbronnen				Wegverkeer-equivalent				Cumulatie huidig	MER-alternatieven ($L^*_{WT,nieuw}$)												Cumulatie inclusief nieuwe windturbines ($L_{CUM,nieuw}$)										
	L_{WT}	L_{VL}	L_{RL}	L_{IL}	L^*_{WT}	L^*_{VL}	L^*_{RL}	L^*_{IL}	L_{CUM}	M1	M2	M3	M4	M5	M6	M7	M8	M9	M10	M11	VKA	M1	M2	M3	M4	M5	M6	M7	M8	M9	M10	M11	VKA
Streeplandsedijk 1 Lage Zwaluwe	28	53	55	0	26	53	51	1	55	57	52	56	53	60	54	62	58	58	62	62	56	59	57	58	57	62	58	63	60	60	63	63	59
Streeplandsedijk 2B Lage Zwaluwe	27	53	55	0	25	53	51	1	55	48	45	47	54	58	57	54	61	53	52	52	62	56	55	55	57	60	59	57	62	57	56	57	63
Streeplandsedijk 4 Lage Zwaluwe	27	53	54	0	25	53	50	1	54	48	44	47	49	56	52	55	57	53	53	53	56	55	55	55	56	58	56	57	59	57	57	57	58
Streeplandsedijk 6 Lage Zwaluwe	27	52	53	0	25	52	49	1	54	48	44	47	49	55	51	55	56	53	53	53	55	55	54	55	55	58	56	57	58	56	56	57	57
Streeplandsedijk 8 Lage Zwaluwe	28	52	53	0	26	52	49	1	54	54	50	52	51	59	53	59	58	57	59	59	56	57	55	56	56	60	57	61	60	59	60	60	58
Tweede Weg 2 Zevenbergschen Hoek	34	53	56	0	36	53	52	1	56	51	51	50	55	58	53	21	46	48	50	46	39	57	57	57	58	60	57	56	56	56	57	56	56
Tweede Weg 4 Zevenbergschen Hoek	36	52	53	0	39	52	49	1	54	47	46	45	50	53	49	21	44	45	47	44	38	55	55	55	56	57	55	54	55	55	55	55	54
Vaareindseweg 14 Breda	26	53	58	0	22	53	54	1	57	17	23	17	16	19	18	14	23	20	22	50	18	57	57	57	57	57	57	57	57	57	57	57	57
Vaareindseweg 37 Breda	26	52	54	0	23	52	50	1	54	17	22	17	16	19	18	13	23	20	22	47	18	54	54	54	54	54	54	54	54	54	54	55	54
Vaareindseweg 39 Breda	26	54	57	0	23	54	53	1	56	17	22	17	16	19	18	13	23	20	22	46	18	56	56	56	56	56	56	56	56	56	56	57	56
Vaareindseweg 43 Breda	26	52	54	0	23	52	50	1	54	17	22	17	16	19	18	13	24	20	22	46	18	54	54	54	54	54	54	54	54	54	54	55	54
Vaareindseweg 48 Breda	26	54	57	0	23	54	53	1	56	17	22	17	16	19	18	13	24	20	22	45	18	56	56	56	56	56	56	56	56	56	56	57	56
Vaareindseweg 49 Breda	26	53	54	0	23	53	50	1	54	17	22	17	16	19	18	13	24	20	22	45	18	54	54	54	54	54	54	54	54	54	54	55	54
Vaareindseweg 51 Breda	26	53	57	0	23	53	53	1	56	17	22	17	16	19	18	13	23	20	22	45	18	56	56	56	56	56	56	56	56	56	56	56	56
Vaareindseweg 52 Breda	26	53	54	0	23	53	50	1	55	17	22	17	16	19	18	13	24	20	23	44	18	55	55	55	55	55	55	55	55	55	55	55	55
Vaareindseweg 59 Breda	26	53	57	0	23	53	53	1	56	17	22	17	16	19	18	13	24	20	23	45	18	56	56	56	56	56	56	56	56	56	56	56	56
Vaareindseweg 65 Breda	26	53	54	0	23	53	50	1	55	17	22	17	16	19	18	13	24	20	23	44	18	55	55	55	55	55	55	55	55	55	55	55	55
Vaareindseweg 67 Breda	26	53	53	0	23	53	49	1	55	17	22	17	16	19	18	13	24	21	23	44	18	55	55	55	55	55	55	55	55	55	55	55	55
Verlengde Heistraat 6 Breda	29	53	54	0	28	53	50	1	55	53	55	65	58	70	20	58	15	14	15	58	60	57	58	65	60	70	55	60	55	55	55	60	61
Vinkenburgseweg 10 Breda	26	52	53	0	22	52	49	1	54	17	24	17	16	19	17	14	22	19	21	56	18	54	54	54	54	54	54	54	54	54	54	58	54
Vinkenburgseweg 12 Breda	26	53	57	0	22	53	52	1	56	17	24	17	16	19	17	14	22	19	21	56	17	56	56	56	56	56	56	56	56	56	56	59	56
Visserstraat 1 Moerdijk	34	52	53	0	36	52	49	1	54	41	34	38	39	39	35	47	43	47	43	44	39	54	54	54	54	54	54	55	54	55	54	54	54
Visserstraat 2 Moerdijk	34	53	57	0	37	53	52	1	56	41	34	38	38	38	35	46	42	47	42	43	39	56	56	56	56	56	56	56	56	56	56	56	56
Visserstraat 3 Moerdijk	34	52	53	0	36	52	49	1	54	41	34	38	39	39	35	46	43	47	43	44	39	54	54	54	54	54	54	55	54	55	54	54	54
Visserstraat 4 Moerdijk	34	52	54	0	37	52	50	1	54	41	34	38	38	38	35	46	42	47	42	43	39	54	54	54	54	54	54	55	54	55	54	54	54
Visserstraat 5 Moerdijk	34	51	53	0	36	51	49	1	54	41	34	38	39	39	35	46	43	47	43	44	39	54	54	54	54	54	54	54	54	54	54	54	54
Visserstraat 6 Moerdijk	34	52	52	0	37	52	48	1	54	41	34	38	38	38	35	46	42	47	42	43	39	54	54	54	54	54	54	54	54	54	54	54	54
Visserstraat 7 Moerdijk	34	52	53	0	36	52	49	1	54	41	34	38	39	39	35	46	43	47	43	44	39	54	54	54	54	54	54	55	54	55	54	54	54
Visserstraat 8 Moerdijk	34	63	59	0	37	63	54	1	63	41	34	38	38	38	35	46	42	47	42	43	39	63	63	63	63	63	63	63	63	63	63	63	63
Visserstraat 9 Moerdijk	34	67	58	0	36	67	54	1	67	41	34	38	39	39	35	46	43	47	42	44	39	67	67	67	67	67	67	68	67	68	67	67	67
Visserstraat 10 Moerdijk	34	69	62	0	37	69	57	1	69	41	34	38	38	38	34	46	42	46	42	43	39	69	69	69	69	69	69	69	69	69	69	69	69
Visserstraat 11 Moerdijk	34	64	57	0	36	64	53	1	65	41	34	38	39	39	35	46	43	47	42	43	39	65	65	65	65	65	65	65	65	65	65	65	65
Visserstraat 12 Moerdijk	34	61	57	0	37	61	53	1	62	41	33	37	38	38	34	46	42	46	42	43	38	62	62	62	62	62	62	62	62	62	62	62	62
Visserstraat 13 Moerdijk	34	61	58	0	36	61	53	1	62	41	34	38	38	39	35	46	42	47	42	43	39	62	62	62	62	62	62	62	62	62	62	62	62
Visserstraat 15 Moerdijk	34	58	56	0	36	58	52	1	59	41	34	38	38	38	35	46	42	47	42	43	39	59	59	59	59	59	59	59	59	59	59	59	59
Visserstraat 17 Moerdijk	34	60	59	0	37	60	54	1	61	41	34	38	38	38	35	46	42	47	42	43	39	61	61	61	61	61	61	61	61	61	61	61	61
Visserstraat 19 Moerdijk	34	54	59	0	37	54	55	1	57	41	34	38	38	38	35	46	42	47	42	43	39	57	57	57	57	57	57	58	57	58	57	57	57
Vlaskam 1 Zevenbergschen Hoek	28	52	60	0	26	52	55	1	57	47	47	49	49	49	44	31	41	39	41	38	37	57	57	58	58	58	57	57	57	57	57	57	57
Vlaskam 2 Zevenbergschen Hoek	28	51	60	0	26	51	55	1	57	48	47	50	49	49	44	31	41	39	41	38	37	57	57	57	57	57	57	57	57	57	57	57	57
Vlaskam 3 Zevenbergschen Hoek	28	49	56	0	26	49	51	1	53	48	47	50	50	49	45	31	41	39	41	38	37	54	54	55	55	55	54	53	54	53	54	53	53
Vlaskam 4 Zevenbergschen Hoek	28	49	55	0	27	49	51	1	53	48	47	50	50	49	45	31	41	39	41	38	37	54	54	55	55	55	54	53	53	53	53	53	53
Vlaskam 5 Zevenbergschen Hoek	28	54	56	0	27	54	52	1	56	48	47	50	50	49	45	31	41	39	41	38	37	57	57	57	57	57	57	56	56	56	56	56	56
Vlaskam 6 Zevenbergschen Hoek	28	54	55	0	27	54	51	1	56	48	48	50	50	49	45	31	41	39	41	38	37	56	56	57	57	57	56	56	56	56	56	56	56
Vlaskam 7 Zevenbergschen Hoek	28	54	55	0	27	54	51	1	56	48	48	50	51	50	45	31	41	39	41	38	37	56	56	57	57	57	56	56	56	56	56	56	56
Vlaskam 8 Zevenbergschen Hoek	28	54	55	0	27	54	51	1	56	48	48	50	51	50	45	31	41	39	41	38	37	56	56	57	57	57	56	56	56	56	56	56	56
Vlaskam 9 Zevenbergschen Hoek	28	54	55	0	27	54	51	1	56	49	48	51	51	50	45	31	41	39	41	38	37	56	56	57	57	57	56	56	56	56	56	56	56
Vlaskam 10 Zevenbergschen Hoek	28	54	55	0	27	54	51	1	56	48	48	50	51	50	45	31	41	39	41	38	37	56	56	57	57	57	56	56	56	56	56	56	56
Vlaskam 11 Zevenbergschen Hoek	28	54	55	0	27	54	51	1	56	48	48	50	51	50	45	31	41	39	41	38	37	56	56	57	57	57	56	56	56	56	56	56	56
Vlaskam 12 Zevenbergschen Hoek	28	54	55	0	27	54	51	1	56	48	48	50	50	50	45	31	41	39	41	38	37	56	56	57	57	57	56	56	56	56	56	56	56
Vlaskam 13 Zevenbergschen Hoek	28	54	55	0	27	54	51	1	56	48	47	50	50	49	45	31	41	39	41	38	37	56	56	57	57	57	56	56	56	56	56	56	56
Vlaskam 14 Zevenbergschen Hoek	28	54	55	0	27	54	51	1	56	48	47	50	50	49	45	31	41	39	41	38	37	56	56	57	57	57	56	56	56	56	56	56	56
Vlaskam 15 Zevenbergschen Hoek	28	54	55	0	27	54	51	1	56	48	47	50	50	49	45	31	41	39	41	38	37	56	56	57	57	56	56	56	56	56	56	56	56
Vlaskam 16 Zevenbergschen Hoek	28	54	55	0	27	54	51	1	56	48	47	50	50	49	45	31	41	39	41	38	37	56	56	57	57	56	56	56	56	56	56	56	56
Voogdeweg 1 Zevenbergschen Hoek	29	54	55	0	27	54	51	1	56	50	49	57	50	50	53	22	39	38	40	36	32	57	57	60	57	57	57	56	56	56	56	56	56
Voogdeweg 1a Zevenbergschen Hoek	29	54	55	0	27	54	51	1	56	49	49	56	49	49	52	22	39	38	40	36	32	57	56	59	56	56	57	56	56	56	56	56	56
Voogdeweg 3 Zevenbergschen Hoek	29	54	55	0	27	54	51	1	56	51	50	60	52	51	55	23	40	39	41	36	33	57	57	61	57	57	58	56	56	56	56	56	56
Waaijenbergstraat 35 Zundert	43	54	55	0	50	54	51	1	57	41	36	41	41	41	44	43	34	34	34	34	53	57	57	57	57	57	57	57	57	57	57	57	58
Warmoezenierstraat 9 Breda	25	54	55	0	22	54	51	1	56	17	26	17	16	19	16	15	21	18	20	44	18	56	56	56	56	56	56	56	56	56	56	56	56
Warmoezenierstraat 11 Breda	25	54	55	0	22	54	51	1	56	17	27	17	16	19	16	15	21	18	20	45	18	56	56	56	56	56	56	56	56	56	56	56	56
Warmoezenierstraat 12 Breda	25	54	55	0	22	54	51	1	56	17	26	17	16	19	16	15	21	18	20	44	18	56	56	56	56	56	56	56	56	56	56	56	56
Warmoezenierstraat 13 Breda	25	54	55	0	22	54	51	1	56	17	25	17	16	19	16	15	21	18	20	45	18	56	56	56	56	56	56	56	56	56	56	56	56
Warmoezenierstraat 14 Breda	25	54	55	0	22	54	51	1	56	17	26	17	16	19	16	15	21	18	20	44	18	56	56	56	56	56	56	56	56	56	56	56	56
Warmoezenierstraat 15 Breda	25	54	55	0	22	54	51	1	56	17	25	17	16	19	16	15	21	18	20	44	18	56	56	56	56	56	56	56	56	56	56	56	56
Warmoezenierstraat 17 Breda	25	54	55	0	22	54	51	1	56	17	26	17	16	19	17	15	22	18	20	44	18	56	56	56	56	56	56	56	56	56	56	56	56
Warmoezenierstraat 19 Breda	25	54	55	0	22	54	51	1	56	17	25	17	16	19	16	15	22	18	20	43	18	56	56	56	56	56	56	56	56	56	56	56	56

Bijlage H - Cumulatie

L_{WT}: windturbines, L_{VL}: wegen, L_{RL}: spoor, L_{IL}: industrie. L*: wegverkeer-equivalent (zie rapport voor rekenregels). Zie bijlage F voor $L_{WT,nieuw}$.

Adres	Huidige geluidsbronnen				Wegverkeer-equivalent				Cumulatie huidig	MER-alternatieven ($L^*_{WT,nieuw}$)												Cumulatie inclusief nieuwe windturbines ($L_{CUM,nieuw}$)											
	L_{WT}	L_{VL}	L_{RL}	L_{IL}	L^*_{WT}	L^*_{VL}	L^*_{RL}	L^*_{IL}	L_{CUM}	M1	M2	M3	M4	M5	M6	M7	M8	M9	M10	M11	VKA	M1	M2	M3	M4	M5	M6	M7	M8	M9	M10	M11	VKA
Warmoezenierstraat 26 Breda	25	54	55	0	22	54	51	1	56	17	26	17	16	19	16	15	21	18	20	45	18	56	56	56	56	56	56	56	56	56	56	56	56
Warmoezenierstraat 30 Breda	25	54	55	0	22	54	51	1	56	17	26	17	16	19	16	15	21	18	20	44	18	56	56	56	56	56	56	56	56	56	56	56	56
Warmoezenierstraat 34 Breda	25	54	55	0	22	54	51	1	56	17	26	17	16	19	16	15	21	18	20	44	18	56	56	56	56	56	56	56	56	56	56	56	56
Weefraam 1 Prinsenbeek	26	54	55	0	23	54	51	1	56	19	23	18	17	21	21	13	26	23	25	45	20	56	56	56	56	56	56	56	56	56	56	56	56
Weefraam 2 Prinsenbeek	26	54	58	0	23	54	54	1	57	18	23	18	17	20	20	13	25	22	24	46	19	57	57	57	57	57	57	57	57	57	57	57	57
Weefraam 3 Prinsenbeek	26	53	52	0	23	53	48	1	54	19	23	18	17	21	21	13	26	23	25	45	20	54	54	54	54	54	54	54	54	54	54	54	54
Weefraam 4 Prinsenbeek	26	53	60	0	23	53	55	1	57	18	23	18	17	20	20	13	25	22	24	46	19	57	57	57	57	57	57	57	57	57	57	57	57
Weefraam 5 Prinsenbeek	26	53	54	0	23	53	50	1	55	19	23	18	17	21	21	13	26	23	25	45	20	55	55	55	55	55	55	55	55	55	55	55	55
Weefraam 6 Prinsenbeek	26	54	58	0	23	54	54	1	57	18	23	18	17	20	20	13	25	22	24	46	19	57	57	57	57	57	57	57	57	57	57	58	57
Weefraam 7 Prinsenbeek	26	53	51	0	23	53	47	1	54	19	23	18	17	21	21	13	26	23	25	45	20	54	54	54	54	54	54	54	54	54	54	54	54
Weefraam 8 Prinsenbeek	26	53	59	0	23	53	55	1	57	18	23	18	17	20	20	13	25	22	24	46	19	57	57	57	57	57	57	57	57	57	57	57	57
Weefraam 9 Prinsenbeek	26	52	50	0	23	52	46	1	53	19	23	18	17	21	21	13	26	23	25	45	20	53	53	53	53	53	53	53	53	53	53	54	53
Weefraam 10 Prinsenbeek	26	54	54	0	23	54	50	1	55	18	23	18	17	20	20	13	25	22	24	46	19	55	55	55	55	55	55	55	55	55	55	56	55
Weefraam 11 Prinsenbeek	26	54	53	0	23	54	49	1	55	19	23	18	17	21	21	13	26	23	25	45	20	55	55	55	55	55	55	55	55	55	55	55	55
Weefraam 12 Prinsenbeek	26	54	57	0	23	54	53	1	56	18	23	18	17	20	20	13	25	22	24	46	19	56	56	56	56	56	56	56	56	56	56	56	56
Weefraam 13 Prinsenbeek	26	53	58	0	23	53	54	1	56	19	23	18	17	21	21	13	26	23	25	45	20	56	56	56	56	56	56	56	56	56	56	57	56
Weefraam 14 Prinsenbeek	26	54	54	0	23	54	50	1	55	18	23	18	17	20	20	13	25	22	24	46	19	55	55	55	55	55	55	55	55	55	55	56	55
Weefraam 15 Prinsenbeek	26	52	56	0	23	52	52	1	55	19	23	18	17	21	21	13	26	23	25	45	20	55	55	55	55	55	55	55	55	55	55	56	55
Weefraam 16 Prinsenbeek	26	52	51	0	23	52	47	1	53	18	23	18	17	20	20	13	25	22	24	46	19	53	53	53	53	53	53	53	53	53	53	54	53
Weefraam 17 Prinsenbeek	26	52	56	0	23	52	52	1	55	19	23	18	17	21	21	13	26	23	25	45	20	55	55	55	55	55	55	55	55	55	55	55	55
Weefraam 18 Prinsenbeek	26	54	53	0	23	54	48	1	55	19	23	18	17	20	20	13	26	22	25	46	20	55	55	55	55	55	55	55	55	55	55	55	55
Weefraam 19 Prinsenbeek	26	53	56	0	23	53	51	1	55	19	23	18	17	21	21	13	26	23	25	45	20	55	55	55	55	55	55	55	55	55	55	56	55
Weefraam 20 Prinsenbeek	26	51	52	0	23	51	48	1	53	19	23	18	17	20	20	13	26	22	25	46	20	53	53	53	53	53	53	53	53	53	53	54	53
Weefraam 21 Prinsenbeek	26	52	50	0	23	52	46	1	53	19	23	18	17	21	21	13	26	23	25	45	20	53	53	53	53	53	53	53	53	53	53	53	53
Weefraam 23 Prinsenbeek	26	52	53	0	23	52	49	1	54	19	23	18	17	21	20	13	26	23	25	46	20	54	54	54	54	54	54	54	54	54	54	54	54
Weefraam 25 Prinsenbeek	26	52	51	0	23	52	47	1	53	19	23	18	17	21	20	13	26	23	25	46	20	53	53	53	53	53	53	53	53	53	53	54	53
Weerdstraat 30 Breda	29	52	55	0	27	52	51	1	55	45	46	52	46	53	19	47	15	14	14	48	48	55	55	56	55	57	55	55	55	55	55	56	55
Weerdstraat 31 Breda	29	52	51	0	28	52	47	1	53	47	47	55	48	57	19	49	15	14	15	50	49	54	54	57	54	58	53	54	53	53	53	55	54
Weerdstraat 31 Breda	29	51	51	0	27	51	47	1	53	47	47	54	48	56	19	48	15	14	15	50	50	54	54	57	54	58	53	54	53	53	53	55	55
Weerdstraat 32 Breda	29	51	50	0	27	51	46	1	53	44	45	51	45	52	19	46	15	14	14	47	47	53	53	55	53	55	53	53	53	53	53	54	54
Weerdstraat 33 Breda	29	51	51	0	27	51	47	1	52	45	45	51	45	53	19	46	15	14	14	48	47	53	53	55	53	56	52	53	52	52	52	54	54
Weerdstraat 35 Breda	29	52	52	0	27	52	48	1	54	44	45	51	45	53	19	46	15	14	14	48	47	54	54	56	54	56	54	54	54	54	54	55	55
Weerdstraat 36 Breda	29	51	52	0	27	51	48	1	53	44	44	50	44	51	19	45	15	14	14	47	46	54	54	55	54	55	53	54	53	53	53	54	54
Weerdstraat 37 Breda	29	53	54	0	27	53	50	1	55	44	44	50	44	51	19	45	15	14	15	47	46	55	55	56	55	56	55	55	55	55	55	55	55
Weerdstraat 43 Breda	29	52	51	0	27	52	47	1	53	43	43	49	43	49	19	44	15	14	14	45	45	54	54	55	54	55	53	54	53	53	53	54	54
Weimersedreef 14A Prinsenbeek	31	52	51	0	31	52	47	1	53	32	41	32	31	35	40	11	44	42	43	31	40	53	53	53	53	53	53	53	54	53	54	53	53
Weimersedreef 16 Prinsenbeek	32	51	51	0	32	51	47	1	53	32	42	32	31	36	41	11	45	43	44	32	41	53	53	53	53	53	53	53	54	53	53	53	53
Weimersedreef 16B Prinsenbeek	33	52	52	0	35	52	48	1	53	35	47	36	35	40	45	11	49	47	48	34	45	53	54	53	53	53	54	53	55	54	54	53	54
Weimersedreef 18 Prinsenbeek	33	51	52	0	34	51	48	1	52	37	44	36	37	42	47	11	51	48	50	35	43	53	53	53	53	53	54	52	55	54	54	53	53
Weimersedreef 25 Prinsenbeek	33	51	51	0	35	51	47	1	53	39	43	37	40	46	51	11	54	50	53	38	43	53	53	53	53	54	55	53	57	55	56	53	53
Werftseweg 1 Breda	32	51	51	0	33	51	47	1	53	33	48	37	30	34	38	11	47	46	43	32	46	53	54	53	53	53	53	53	54	54	53	53	54
Werftseweg 2 Breda	31	53	52	0	32	53	48	1	54	32	46	36	29	33	37	11	46	44	42	31	44	54	55	54	54	54	54	54	55	54	54	54	54
Westrik 9 Prinsenbeek	26	52	51	0	23	52	47	1	53	19	23	18	17	21	21	13	26	23	25	43	20	53	53	53	53	53	53	53	53	53	53	53	54
Westrik 11 Prinsenbeek	26	52	51	0	23	52	47	1	53	19	23	18	17	20	20	13	26	22	25	44	20	53	53	53	53	53	53	53	53	53	53	53	54
Westrik 12 Prinsenbeek	26	53	52	0	23	53	48	1	54	19	23	18	17	21	20	13	26	23	25	44	20	54	54	54	54	54	54	54	54	54	54	55	54
Westrik 15 Prinsenbeek	26	51	52	0	23	51	48	1	53	18	23	17	17	20	20	13	25	22	24	45	19	53	53	53	53	53	53	53	53	53	53	53	53
Westrik 16 Prinsenbeek	26	52	51	0	23	52	47	1	53	18	23	17	16	20	20	13	25	22	24	45	19	53	53	53	53	53	53	53	53	53	53	54	53
Westrikseweg 1 Breda	26	51	52	0	23	51	48	1	52	17	22	17	16	19	18	13	24	20	22	46	18	52	52	52	52	52	52	52	52	52	52	53	52
Westrikseweg 5 Breda	26	52	51	0	23	52	48	1	53	17	23	17	16	19	18	13	24	20	22	46	18	53	53	53	53	53	53	53	53	53	53	54	53
Westrikseweg 7 Breda	26	52	52	0	23	52	48	1	54	18	22	17	16	19	18	13	24	21	23	46	18	54	54	54	54	54	54	54	54	54	54	54	54
Westrikseweg 19 Breda	26	52	52	0	23	52	48	1	53	18	23	17	16	19	19	13	24	21	23	47	18	53	54	53	53	53	53	53	54	53	54	54	53
Westrikseweg 23 Breda	26	52	52	0	23	52	48	1	53	18	23	17	16	20	19	13	24	21	23	48	19	53	53	53	53	53	53	53	53	53	53	54	53
Westrikseweg 26 Breda	26	51	53	0	23	51	49	1	53	18	23	17	16	20	19	13	25	21	24	48	19	53	53	53	53	53	53	53	53	53	53	54	53
Wethouder Mattheestraat 1 Moerdijk	33	51	51	0	35	51	48	1	53	44	36	41	41	41	37	50	46	50	46	47	42	53	53	53	53	53	53	54	54	55	53	54	53
Wethouder Mattheestraat 2 Moerdijk	33	51	52	0	35	51	48	1	53	44	36	41	41	41	37	50	46	50	45	47	42	53	53	53	53	53	53	54	54	55	53	54	53
Wethouder Mattheestraat 3 Moerdijk	33	51	51	0	35	51	47	1	53	44	36	41	41	41	37	50	46	50	46	47	42	53	53	53	53	53	53	54	53	54	53	54	53
Wethouder Mattheestraat 4 Moerdijk	33	50	52	0	35	50	48	1	52	44	36	41	41	41	37	50	46	50	45	47	42	53	53	53	53	53	53	54	53	54	53	54	53
Wethouder Mattheestraat 6 Moerdijk	33	50	52	0	35	50	48	1	53	44	36	41	41	41	37	50	46	50	45	47	42	53	53	53	53	53	53	54	53	54	53	54	53
Wethouder Mattheestraat 7 Moerdijk	33	50	51	0	35	50	47	1	52	44	36	41	41	41	37	50	46	50	46	47	42	53	52	52	52	52	52	54	53	54	53	53	52
Wethouder Mattheestraat 9 Moerdijk	33	52	54	0	35	52	49	1	54	44	36	41	41	41	37	50	46	50	46	47	42	54	54	54	54	54	54	55	54	55	54	55	54
Wethouder Mattheestraat 11 Moerdijk	33	50	51	0	35	50	47	1	52	44	36	41	41	41	37	50	46	50	46	47	42	53	52	52	52	52	52	54	53	54	53	53	52
Wethouder Mattheestraat 13 Moerdijk	33	52	54	0	35	52	50	1	54	44	36	41	41	41	37	50	46	50	46	47	42	55	54	54	54	54	54	56	55	56	55	55	54
Wethouder Mattheestraat 15 Moerdijk	33	50	51	0	35	50	47	1	52	44	36	41	41	41	37	50	46	50	46	47	42	53	52	52	52	52	52	54	53	54	53	53	52
Wethouder Mattheestraat 17 Moerdijk	33	51	54	0	35	51	50	1	54	44	36	41	41	41	37	50	46	50	46	47	42	54	54	54	54	54	54	55	55	55	54	55	54
Wethouder Mattheestraat 19 Moerdijk	33	50	52	0	35	50	48	1	52	44	36	41	41	41	37	50	46	50	46	47	42	53	52	53	53	53	53	54	53	55	53	53	53

Bijlage H - Cumulatie

L_{WT}: windturbines, L_{VL}: wegen, L_{RL}: spoor, L_{IL}: industrie. L*: wegverkeer-equivalent (zie rapport voor rekenregels). Zie bijlage F voor $L_{WT,nieuw}$.

Adres	Huidige geluidsbronnen				Wegverkeer-equivalent				Cumulatie huidig	MER-alternatieven ($L^*_{WT,nieuw}$)												Cumulatie inclusief nieuwe windturbines ($L_{CUM,nieuw}$)											
	L_{WT}	L_{VL}	L_{RL}	L_{IL}	L^*_{WT}	L^*_{VL}	L^*_{RL}	L^*_{IL}	L_{CUM}	M1	M2	M3	M4	M5	M6	M7	M8	M9	M10	M11	VKA	M1	M2	M3	M4	M5	M6	M7	M8	M9	M10	M11	VKA
Wethouder Mattheestraat 21 Moerdijk	33	51	54	0	35	51	50	1	54	44	36	41	41	41	37	50	46	50	46	47	42	54	54	54	54	54	54	55	55	56	55	55	54
Wethouder Tromperssstr 1 Langeweg	32	51	51	0	33	51	47	1	53	43	42	44	41	44	48	18	47	43	47	41	37	53	53	53	53	53	54	53	54	53	54	53	53
Wethouder Tromperssstr 2 Langeweg	32	50	57	0	33	50	53	1	55	44	42	44	42	44	48	18	47	44	47	42	37	55	55	55	55	55	56	55	55	55	55	55	55
Wethouder Tromperssstr 3 Langeweg	32	52	55	0	33	52	51	1	54	43	42	44	41	44	48	18	47	43	47	42	37	55	55	55	55	55	55	54	55	55	55	55	55
Wethouder Tromperssstr 4 Langeweg	32	51	54	0	33	51	50	1	54	44	42	44	42	44	48	18	47	44	47	42	37	54	54	54	54	54	55	54	55	54	55	54	54
Wethouder Tromperssstr 5 Langeweg	32	53	56	0	33	53	52	1	55	43	42	44	41	44	48	18	47	43	47	42	37	56	55	56	55	56	56	55	56	56	56	55	55
Wethouder Tromperssstr 6 Langeweg	32	51	55	0	33	51	51	1	54	44	42	44	42	44	48	18	47	44	47	42	37	54	54	54	54	54	55	54	55	54	55	54	54
Wethouder Tromperssstr 7 Langeweg	32	51	54	0	33	51	50	1	54	43	42	44	41	44	48	18	47	43	47	42	37	54	54	54	54	54	55	54	54	54	54	54	54
Wethouder Tromperssstr 8 Langeweg	32	51	55	0	33	51	51	1	54	44	42	44	42	44	48	18	47	44	47	42	37	55	55	55	55	55	55	54	55	55	55	55	54
Wethouder Tromperssstr 9 Langeweg	32	52	55	0	33	52	51	1	54	43	42	44	41	44	48	18	47	43	47	41	37	55	55	55	55	55	55	54	55	55	55	55	55
Wethouder Tromperssstr 11 Langeweg	32	50	54	0	33	50	50	1	53	43	41	44	41	44	48	17	47	43	46	41	37	53	53	53	53	53	54	53	54	53	54	53	53
Wethouder Tromperssstr 32 Langeweg	32	51	55	0	33	51	51	1	54	44	42	44	42	45	49	17	47	44	47	42	38	54	54	54	54	54	55	54	55	54	55	54	54
Wethouder Tromperssstr 34 Langeweg	32	52	53	0	33	52	49	1	54	44	42	44	42	45	49	17	47	44	47	42	38	54	54	54	54	54	55	54	54	54	54	54	54
Wethouder Tromperssstr 36 Langeweg	32	50	55	0	33	50	50	1	53	44	42	44	42	45	49	17	47	44	47	42	38	54	53	54	53	54	54	53	54	54	54	53	53
Wethouder Tromperssstr 40 Langeweg	32	52	54	0	33	52	50	1	54	44	42	45	43	46	49	17	48	45	48	43	38	55	55	55	55	55	56	54	55	55	55	55	55
Wethouder Tromperssstr 42a Langeweg	32	50	55	0	33	50	51	1	54	45	43	46	43	46	50	17	49	45	49	44	39	54	54	54	54	54	55	54	55	54	55	54	54
Wethouder Tromperssstr 46 Langeweg	32	52	56	0	33	52	52	1	55	45	43	46	44	47	50	17	49	46	49	44	39	55	55	55	55	55	56	55	56	55	56	55	55
Wethouder Tromperssstr 48 Langeweg	32	52	54	0	33	52	50	1	54	45	43	46	44	47	50	17	49	46	49	44	39	55	55	55	55	55	56	54	55	55	55	55	54
Wethouder Tromperssstr 50 Langeweg	32	50	56	0	33	50	52	1	54	45	44	46	44	47	51	17	49	46	49	44	39	54	54	54	54	55	55	56	54	55	55	55	54
Wethouder Tromperssstr 52a Langeweg	32	52	54	0	33	52	50	1	54	46	44	46	44	47	51	18	49	46	50	44	40	55	55	55	55	55	56	54	55	55	55	55	54
Wevershof 1 Prinsenbeek	26	51	56	0	23	51	52	1	55	18	23	17	16	20	19	13	25	21	24	48	19	55	55	55	55	55	55	55	55	55	55	56	55
Wevershof 2 Prinsenbeek	26	52	54	0	23	52	50	1	54	19	23	18	18	21	21	13	27	23	26	43	20	54	54	54	54	54	54	54	54	54	54	54	54
Wevershof 3 Prinsenbeek	26	53	57	0	23	53	53	1	56	18	23	17	16	20	19	13	25	21	24	48	19	56	56	56	56	56	56	56	56	56	56	56	56
Wevershof 4 Prinsenbeek	26	51	58	0	23	51	53	1	55	19	23	18	18	21	21	13	27	24	26	43	20	55	55	55	55	55	55	55	55	55	55	56	55
Wevershof 5 Prinsenbeek	26	51	59	0	23	51	55	1	56	18	23	17	16	20	19	13	25	21	24	48	19	56	56	56	56	56	56	56	56	56	56	57	56
Wevershof 6 Prinsenbeek	26	53	56	0	23	53	52	1	55	19	23	18	18	21	21	13	27	24	26	43	21	55	55	55	55	55	55	55	55	55	55	55	55
Wevershof 7 Prinsenbeek	26	52	57	0	23	52	52	1	55	18	23	17	16	20	19	13	25	21	24	47	19	55	55	55	55	55	55	55	55	55	55	56	55
Wevershof 8 Prinsenbeek	26	52	57	0	23	52	53	1	55	19	24	19	18	21	21	13	27	24	26	44	21	55	55	55	55	55	55	55	55	55	55	56	55
Wevershof 9 Prinsenbeek	26	52	57	0	23	52	52	1	55	18	23	17	16	20	19	13	25	21	24	47	19	55	55	55	55	55	55	55	55	55	55	56	55
Wevershof 10 Prinsenbeek	26	52	57	0	23	52	53	1	55	20	24	19	18	22	21	13	27	24	26	44	21	55	55	55	55	55	55	55	55	55	55	56	55
Wevershof 11 Prinsenbeek	26	52	57	0	23	52	53	1	55	18	23	17	16	20	19	13	25	21	24	47	19	55	55	55	55	55	55	55	55	55	55	56	55
Wevershof 12 Prinsenbeek	26	52	57	0	23	52	53	1	56	20	24	19	18	21	21	13	27	24	26	44	21	56	56	56	56	56	56	56	56	56	56	56	56
Wevershof 13 Prinsenbeek	26	53	57	0	23	53	53	1	56	18	23	17	16	20	19	13	25	21	24	47	19	56	56	56	56	56	56	56	56	56	56	56	56
Wevershof 14 Prinsenbeek	26	51	51	0	23	51	47	1	53	20	24	19	18	21	21	13	27	24	26	44	21	53	53	53	53	53	53	53	53	53	53	53	53
Wevershof 15 Prinsenbeek	26	53	51	0	23	53	47	1	54	18	23	17	16	20	19	13	25	21	24	47	19	54	54	54	54	54	54	54	54	54	54	55	54
Wevershof 16 Prinsenbeek	26	52	49	0	23	52	45	1	52	20	24	19	18	22	21	13	27	24	26	44	21	52	52	52	52	52	52	52	52	52	52	53	52
Wevershof 17 Prinsenbeek	26	51	50	0	23	51	46	1	52	18	23	17	16	20	19	13	25	21	24	47	19	52	52	52	52	52	52	52	52	52	52	53	52
Wevershof 19 Prinsenbeek	26	52	51	0	23	52	47	1	54	18	23	17	16	20	19	13	25	21	24	47	19	54	54	54	54	54	54	54	54	54	54	54	54
Wevershof 20 Prinsenbeek	26	52	50	0	23	52	46	1	53	20	24	19	18	22	21	13	27	24	26	44	21	53	53	53	53	53	53	53	53	53	53	53	53
Wevershof 21 Prinsenbeek	26	51	50	0	23	51	46	1	52	18	23	17	16	20	19	13	25	21	24	47	19	52	52	52	52	52	52	52	52	52	52	53	52
Wevershof 23 Prinsenbeek	26	54	53	0	23	54	49	1	55	18	23	17	16	20	19	13	25	22	24	47	19	55	55	55	55	55	55	55	55	55	55	56	55
Wevershof 25 Prinsenbeek	26	54	53	0	23	54	49	1	55	18	23	17	17	20	19	13	25	22	24	47	19	55	55	55	55	55	55	55	55	55	55	55	55
Wevershof 26 Prinsenbeek	26	53	53	0	23	53	49	1	55	19	23	18	18	21	21	13	27	23	25	45	20	55	55	55	55	55	55	55	55	55	55	55	55
Wevershof 27 Prinsenbeek	26	53	51	0	23	53	47	1	54	18	23	17	17	20	20	13	25	22	24	46	19	54	54	54	54	54	54	54	54	54	54	55	54
Wevershof 28 Prinsenbeek	26	52	50	0	23	52	46	1	53	19	23	18	17	21	21	13	27	23	25	45	20	53	53	53	53	53	53	53	53	53	53	54	53
Wevershof 29 Prinsenbeek	26	53	51	0	23	53	47	1	54	18	23	17	16	20	19	13	25	22	24	46	19	54	54	54	54	54	54	54	54	54	54	54	54
Wevershof 30 Prinsenbeek	26	52	50	0	23	52	46	1	53	19	23	18	17	21	21	13	26	23	25	45	20	53	53	53	53	53	53	53	53	53	53	54	53
Wevershof 31 Prinsenbeek	26	52	48	0	23	52	45	1	53	18	23	17	16	20	19	13	25	22	24	46	19	53	53	53	53	53	53	53	53	53	53	54	53
Wevershof 32 Prinsenbeek	26	53	53	0	23	53	49	1	54	19	23	18	17	21	21	13	26	23	25	45	20	54	54	54	54	54	54	54	54	54	54	55	54
Wevershof 34 Prinsenbeek	26	52	51	0	23	52	47	1	53	18	23	17	17	20	20	13	25	22	24	47	19	53	53	53	53	53	53	53	53	53	53	54	53
Wevershof 36 Prinsenbeek	26	53	54	0	23	53	49	1	55	18	23	17	17	20	19	13	25	22	24	47	19	55	55	55	55	55	55	55	55	55	55	55	55
Wevershof 38 Prinsenbeek	26	51	56	0	23	51	52	1	55	18	23	17	16	20	19	13	25	22	24	47	19	55	55	55	55	55	55	55	55	55	55	55	55
Wevershof 40 Prinsenbeek	26	51	55	0	23	51	51	1	54	18	23	17	16	20	19	13	25	22	24	47	19	54	54	54	54	54	54	54	54	54	54	55	54
Wevershof 42 Prinsenbeek	26	48	52	0	23	48	48	1	51	18	23	17	16	20	19	13	25	22	24	47	19	51	51	51	51	51	51	51	51	51	51	53	51
Wevershof 44 Prinsenbeek	26	48	52	0	23	48	48	1	51	18	23	17	16	20	19	13	25	22	24	47	19	51	51	51	51	51	51	51	51	51	51	53	51
Wevershof 46 Prinsenbeek	26	48	51	0	23	48	47	1	51	18	23	17	16	20	19	13	25	22	24	47	19	51	51	51	51	51	51	51	51	51	51	52	51
Wevershof 48 Prinsenbeek	26	48	49	0	23	48	45	1	50	18	23	17	16	20	19	13	25	22	24	47	19	50	50	50	50	50	50	50	50	50	50	52	50
Wevershof 50 Prinsenbeek	26	48	50	40	23	48	46	41	51	18	23	17	16	20	19	13	25	22	24	47	19	51	51	51	51	51	51	51	51	51	51	52	51
Wevershof 52 Prinsenbeek	26	49	48	40	23	49	44	41	51	18	23	17	16	20	19	13	25	22	24	46	19	51	51	51	51	51	51	51	51	51	51	52	51
Wevershof 54 Prinsenbeek	26	49	48	0	23	49	44	1	51	18	23	17	16	20	19	13	25	22	24	46	19	51	51	51	51	51	51	51	51	51	51	52	51
Wilgendijk 1 Lage Zwaluwe	28	49	48	0	26	49	44	1	51	56	50	54	56	73	64	70	68	68	64	65	66	57	53	55	57	73	64	70	68	68	64	65	66
Wilhelminaplein 12 Moerdijk	34	49	49	0	37	49	45	1	51	40	33	37	38	38	34	45	42	46	41	42	38	51	51	51	51	51	51	52	51	52	51	51	51
Zadelmakerstraat 1 Breda	26	50	51	0	22	50	47	1	52	20	34	20	19	22	17	19	21	18	20	44	20	52	52	52	52	52	52	52	52	52	52	52	52
Zadelmakerstraat 3 Breda	26	50	51	0	22	50	47	1	51	20	34	20	19	22	17	19	21	18	20	44	20	51	51	51	51	51	51	51	51	51	51	52	51
Zadelmakerstraat 5 Breda	26	52	51	0	22	52	47	1	53	20	34	20	19	22	17	19	21	18	20	44	20	53	53	53	53	53	53	53	53	53	53	53	53

Bijlage H - Cumulatie

L_{WT}: windturbines, L_{VL}: wegen, L_{RL}: spoor, L_{IL}: industrie. L*: wegverkeer-equivalent (zie rapport voor rekenregels). Zie bijlage F voor $L_{WT,nieuw}$.

Adres	Huidige geluidsbronnen				Wegverkeer-equivalent				Cumulatie huidig	MER-alternatieven ($L^*_{WT,nieuw}$)												Cumulatie inclusief nieuwe windturbines ($L_{CUM,nieuw}$)											
	L_{WT}	L_{VL}	L_{RL}	L_{IL}	L^*_{WT}	L^*_{VL}	L^*_{RL}	L^*_{IL}	L_{CUM}	M1	M2	M3	M4	M5	M6	M7	M8	M9	M10	M11	VKA	M1	M2	M3	M4	M5	M6	M7	M8	M9	M10	M11	VKA
Zandstraat 1 Rijsbergen	35	50	51	0	37	50	47	1	52	35	42	34	35	46	35	47	29	29	29	33	36	52	53	52	52	53	52	53	52	52	52	52	52
Zandstraat 2 Rijsbergen	35	51	50	0	38	51	46	1	53	36	42	35	35	49	35	49	28	28	28	34	36	53	53	53	53	54	53	54	53	53	53	53	53
Zandstraat 4 Rijsbergen	33	51	50	41	35	51	46	42	52	44	41	41	42	54	29	51	22	22	22	44	38	53	53	53	53	56	52	55	52	52	52	52	53
Zandstraat 4a Rijsbergen	34	54	51	0	36	54	47	1	55	44	41	40	42	56	30	53	23	23	23	43	38	55	55	55	55	58	55	57	55	55	55	55	55
Zandstraat 5 Rijsbergen	35	52	51	0	38	52	47	1	53	36	41	35	35	49	34	48	28	28	28	34	36	53	53	53	53	55	53	54	53	53	53	53	53
Zandstraat 7 Rijsbergen	35	52	50	0	38	52	46	1	53	36	41	35	35	49	34	49	28	28	28	34	36	53	53	53	53	55	53	54	53	53	53	53	53
Zandstraat 9 Rijsbergen	35	51	52	0	37	51	48	1	53	36	40	34	35	49	34	48	27	27	27	34	35	53	53	53	53	54	53	54	53	53	53	53	53
Zandstraat 11 Rijsbergen	35	52	51	0	37	52	47	1	53	36	40	35	35	50	34	49	27	27	27	34	35	53	53	53	53	55	53	54	53	53	53	53	53
Zandstraat 13 Rijsbergen	35	51	51	0	38	51	47	1	53	37	41	35	36	51	34	49	27	27	27	34	35	53	53	53	53	55	53	54	53	53	53	53	53
Zandstraat 15 Rijsbergen	35	52	51	0	38	52	47	1	53	37	40	35	36	51	34	50	27	27	27	35	35	53	53	53	53	55	53	55	53	53	53	53	53
Zandstraat 15a Rijsbergen	35	52	51	0	38	52	47	1	53	37	40	35	36	51	34	50	27	27	27	35	35	53	53	53	53	55	53	55	53	53	53	53	53
Zandstraat 17 Rijsbergen	35	52	51	0	38	52	47	1	53	37	40	35	36	51	33	50	26	26	26	35	35	53	53	53	53	55	53	55	53	53	53	53	53
Zandstraat 17a Rijsbergen	35	51	51	0	38	51	47	1	53	37	40	35	36	51	33	50	26	26	26	35	35	53	53	53	53	55	53	55	53	53	53	53	53
Zandstraat 19 Rijsbergen	35	52	53	0	37	52	49	1	54	37	40	35	36	52	33	50	26	26	26	36	35	54	54	54	54	56	54	55	54	54	54	54	54
Zandstraat 21 Rijsbergen	35	51	51	0	37	51	47	1	53	38	39	35	37	52	33	50	25	25	25	36	35	53	53	53	53	55	53	55	53	53	53	53	53
Zandstraat 23 Rijsbergen	35	52	52	0	37	52	48	1	53	39	39	36	38	53	32	51	25	25	25	38	35	54	54	53	53	56	53	55	53	53	53	53	53
Zandstraat 25 Rijsbergen	35	51	51	0	37	51	47	1	53	40	39	36	39	54	32	52	25	25	25	39	35	53	53	53	53	56	53	55	53	53	53	53	53
Zandstraat 27 Rijsbergen	35	52	53	0	37	52	49	1	54	40	39	37	39	54	32	52	24	24	24	39	36	54	54	54	54	57	54	56	54	54	54	54	54
Zandstraat 29 Rijsbergen	35	51	51	0	37	51	47	1	53	41	40	37	39	55	32	53	25	25	25	39	36	53	53	53	53	57	53	56	53	53	53	53	53
Zandstraat 31 Rijsbergen	34	52	53	0	37	52	49	1	54	41	40	38	40	55	31	53	24	24	24	41	36	54	54	54	54	57	54	56	54	54	54	54	54
Zandstraat 33 Rijsbergen	34	51	52	0	37	51	48	1	53	42	40	39	41	56	31	54	24	23	23	41	36	53	53	53	53	58	53	56	53	53	53	53	53
Zandstraat 35 Rijsbergen	34	52	52	0	37	52	48	1	53	43	41	39	41	56	31	54	23	23	23	42	37	54	54	53	54	58	53	57	53	53	53	54	53
Zandstraat 37 Rijsbergen	34	50	52	0	36	50	48	1	52	43	40	39	41	55	30	52	23	22	23	42	37	53	53	52	53	57	52	55	52	52	52	53	52
Zandstraat 39 Rijsbergen	34	52	52	0	36	52	48	1	53	44	41	40	41	55	30	52	22	22	22	43	37	54	53	53	54	57	53	56	53	53	53	54	53
Zicht 1 Zevenbergschen Hoek	29	50	51	0	27	50	47	1	52	48	48	50	51	50	46	29	41	40	42	38	37	54	53	54	54	54	53	52	52	52	52	52	52
Zicht 2 Zevenbergschen Hoek	29	49	49	0	27	49	45	1	51	49	48	50	51	51	46	29	41	40	42	38	37	53	53	53	54	54	52	51	51	51	51	51	51
Zicht 3 Zevenbergschen Hoek	29	55	53	0	27	55	49	1	56	49	48	50	51	51	46	29	41	40	42	38	37	57	57	57	57	57	56	56	56	56	56	56	56
Zicht 4 Zevenbergschen Hoek	29	48	49	0	27	48	45	1	50	49	48	51	52	51	46	29	41	40	42	38	37	52	52	53	54	53	51	50	50	50	50	50	50
Zicht 5 Zevenbergschen Hoek	29	48	50	0	27	48	46	1	50	49	49	51	52	51	46	29	41	40	42	38	37	53	53	54	54	54	52	50	51	51	51	51	50
Zicht 6 Zevenbergschen Hoek	29	47	49	0	27	47	45	1	49	49	49	51	52	51	46	29	41	40	42	38	37	52	52	53	54	54	51	49	50	50	50	50	50
Zicht 7 Zevenbergschen Hoek	29	49	50	0	27	49	46	1	51	50	49	51	52	52	47	29	41	40	42	39	37	53	53	54	55	54	52	51	51	51	51	51	51
Zicht 8 Zevenbergschen Hoek	29	49	50	0	27	49	46	1	51	50	49	51	52	52	47	29	41	40	42	39	37	53	53	54	55	54	52	51	51	51	52	51	51
Zicht 9 Zevenbergschen Hoek	29	53	58	0	27	53	54	1	56	49	49	51	52	51	46	29	41	40	42	39	37	57	57	57	58	58	57	56	56	56	56	56	56
Zicht 10 Zevenbergschen Hoek	29	53	58	0	27	53	54	1	56	49	49	51	52	51	46	29	41	40	42	39	37	57	57	57	58	57	57	56	56	56	56	56	56
Zicht 11 Zevenbergschen Hoek	29	53	58	0	27	53	54	1	56	49	48	51	51	51	46	29	41	40	42	39	37	57	57	57	58	57	57	56	56	56	56	56	56
Zicht 12 Zevenbergschen Hoek	29	53	58	0	27	53	54	1	56	49	48	50	51	51	46	29	41	40	42	38	37	57	57	57	57	57	57	56	56	56	56	56	56
Zicht 13 Zevenbergschen Hoek	29	53	58	0	27	53	54	1	56	49	48	50	51	51	46	29	41	40	42	38	37	57	57	57	57	57	57	56	56	56	56	56	56
Zicht 14 Zevenbergschen Hoek	29	53	58	0	27	53	54	1	56	49	48	50	51	51	46	29	41	40	42	38	37	57	57	57	57	57	57	56	56	56	56	56	56
Zoudtlandseweg 9 Breda	25	53	58	0	22	53	54	1	56	17	26	17	15	19	15	16	19	16	18	42	17	56	56	56	56	56	56	56	56	56	56	56	56
Zoudtlandseweg 11 Breda	25	52	55	0	22	52	51	1	55	17	26	17	16	19	15	16	19	16	18	43	17	55	55	55	55	55	55	55	55	55	55	55	55
Zuiddijk 5 Langeweg	33	53	57	0	34	53	53	1	56	40	38	40	39	41	45	16	45	41	44	39	35	56	56	56	56	56	56	56	56	56	56	56	56
Zuiddijk 7 Langeweg	33	53	57	0	34	53	53	1	56	41	39	41	39	42	45	16	45	41	44	40	35	56	56	56	56	56	56	56	56	56	56	56	56
Zuiddijk 9 Langeweg	33	54	54	0	34	54	50	1	56	42	40	42	40	42	46	16	45	42	45	40	35	56	56	56	56	56	56	56	56	56	56	56	56
Zuiddijk 11 Langeweg	32	53	56	0	33	53	51	1	55	43	41	43	41	43	47	18	46	42	45	41	36	55	55	55	55	55	56	55	56	55	56	55	55
Zuiddijk 13 Langeweg	32	53	55	0	33	53	51	1	55	43	41	43	41	43	47	18	46	42	46	41	36	56	55	56	55	56	56	55	56	56	56	55	55
Zuiddijk 15 Langeweg	32	53	57	0	33	53	53	1	56	43	41	43	41	43	47	18	46	43	46	41	36	56	56	56	56	56	56	56	56	56	56	56	56
Zuiddijk 16 Langeweg	33	54	55	41	34	54	51	42	56	40	38	40	38	41	44	16	44	41	44	39	34	56	56	56	56	56	56	56	56	56	56	56	56
Zuiddijk 17 Langeweg	32	53	57	40	33	53	52	41	56	44	42	44	42	44	48	18	47	44	47	42	37	56	56	56	56	56	57	56	57	56	56	56	56
Zuiddijk 17a Langeweg	32	53	55	0	33	53	51	1	55	44	42	44	41	44	48	18	46	43	46	41	37	56	56	56	56	56	56	55	56	56	56	56	55
Zuiddijk 18 Langeweg	33	54	57	40	34	54	53	41	56	41	38	41	38	41	45	16	44	41	44	39	35	56	56	56	56	56	57	56	57	56	57	56	56
Zuiddijk 19 Langeweg	32	52	50	37	33	52	46	38	53	44	43	45	43	45	49	18	48	44	48	43	38	54	53	54	53	54	54	53	54	54	54	53	53
Zuiddijk 19a Langeweg	32	52	49	40	33	52	45	41	53	44	42	45	42	45	49	18	47	44	47	42	38	53	53	54	53	54	54	53	54	53	54	53	53
Zuiddijk 20 Langeweg	33	53	51	0	34	53	47	1	54	41	39	41	38	41	45	16	44	41	44	39	35	54	54	54	54	54	54	54	54	54	54	54	54
Zuiddijk 21 Langeweg	32	52	51	0	33	52	47	1	53	45	43	45	43	46	49	18	48	45	48	43	38	54	54	54	54	54	55	53	54	54	54	54	53
Zuiddijk 22 Langeweg	32	52	50	0	33	52	46	1	53	42	40	42	40	42	46	17	45	42	45	40	36	53	53	53	53	53	54	53	54	53	54	53	53
Zuiddijk 24 Langeweg	32	52	50	0	33	52	46	1	53	42	40	43	40	42	46	17	45	42	45	40	36	54	53	54	53	54	54	53	54	54	54	53	53
Zuiddijk 25 Langeweg	32	54	54	0	33	54	50	1	55	46	44	46	44	47	50	18	49	46	49	44	39	56	55	56	55	56	56	55	56	56	56	55	55
Zuiddijk 26 Langeweg	32	54	52	0	33	54	48	1	55	44	42	45	42	45	49	18	47	44	47	42	38	55	55	55	55	55	56	55	55	55	55	55	55
Zuiddijk 27 Langeweg	32	51	50	0	32	51	46	1	52	46	44	46	44	47	50	18	49	46	49	44	39	53	53	53	53	53	55	52	54	53	54	53	53
Zuiddijk 28 Langeweg	32	51	50	0	33	51	46	1	53	45	43	45	43	46	49	18	48	45	48	43	39	53	53	53	53	53	54	53	54	53	54	53	53
Zuiddijk 29 Langeweg	32	51	49	0	32	51	45	1	52	46	44	46	44	47	50	18	49	46	49	44	39	53	53	53	53	53	54	52	54	53	54	53	53
Zuiddijk 30 Langeweg	32	52	51	0	32	52	47	1	53	45	43	46	43	46	50	18	49	46	49	44	39	54	54	54	54	54	55	53	55	54	55	54	53
Zuiddijk 31 Langeweg	32	50	50	0	32	50	46	1	52	46	44	46	44	47	50	18	49	46	49	44	39	53	52	53	52	53	54	52	54	53	54	52	52
Zuiddijk 32 Langeweg	32	51	50	0	32	51	46	1	53	46	44	46	44	47	50	18	49	46	49	44	39	53	53	53	53	54	55	53	54	53	54	53	53
Zuiddijk 33 Langeweg	32	51	51	0	32	51	47	1	53	46	44	46	44	47	51	17	49	46	49	44	39	54	53	54	53	54	55	53	54	54	54	53	53

Bijlage H - Cumulatie

L_{WT}: windturbines, L_{VL}: wegen, L_{RL}: spoor, L_{IL}: industrie. L*: wegverkeer-equivalent (zie rapport voor rekenregels). Zie bijlage F voor $L_{WT,nieuw}$.

Adres	Huidige geluidsbronnen				Wegverkeer-equivalent				Cumulatie huidig	MER-alternatieven ($L^*_{WT,nieuw}$)												Cumulatie inclusief nieuwe windturbines ($L_{CUM,nieuw}$)											
	L_{WT}	L_{VL}	L_{RL}	L_{IL}	L^*_{WT}	L^*_{VL}	L^*_{RL}	L^*_{IL}	L_{CUM}	M1	M2	M3	M4	M5	M6	M7	M8	M9	M10	M11	VKA	M1	M2	M3	M4	M5	M6	M7	M8	M9	M10	M11	VKA
Zuiddijk 35 Langeweg	32	52	50	0	32	52	46	1	53	46	44	46	44	47	51	17	49	46	49	44	39	54	53	54	53	54	55	53	54	54	54	53	53
Zuiddijk 36 Langeweg	32	52	51	0	32	52	47	1	53	46	44	46	44	47	50	18	49	46	49	44	39	54	53	54	53	54	55	53	54	54	54	53	53
Zuiddijk 37 Langeweg	32	51	50	0	33	51	46	1	52	47	45	47	45	49	52	18	50	47	50	45	40	53	53	54	53	54	55	52	54	54	55	53	53
Zuiddijk 38 Langeweg	32	53	52	0	32	53	48	1	54	46	44	46	44	47	51	18	49	46	49	44	39	55	54	55	54	55	56	54	55	55	55	54	54
Zuiddijk 40 Langeweg	32	52	56	0	33	52	52	1	55	46	44	46	44	47	51	18	49	46	50	44	40	56	55	56	55	56	56	55	56	56	56	55	55
Zuiddijk 41 Langeweg	32	52	56	0	33	52	52	1	55	47	46	48	46	49	52	18	51	48	51	46	41	56	56	56	56	56	57	55	56	56	56	56	55
Zuiddijk 41a Langeweg	32	52	56	0	33	52	52	1	55	47	45	48	46	49	52	18	51	47	51	45	41	56	56	56	56	56	57	55	56	56	56	56	55
Zuiddijk 42 Langeweg	32	52	56	0	33	52	52	1	55	46	44	47	45	48	51	18	50	47	50	45	40	56	55	56	55	56	57	55	56	56	56	55	55
Zuiddijk 43 Langeweg	32	52	56	0	33	52	52	1	55	48	46	48	46	49	53	18	51	48	51	46	41	56	56	56	56	56	57	55	56	56	56	56	55
Zuiddijk 44 Langeweg	32	52	56	0	33	52	52	1	55	47	45	47	45	48	52	18	50	47	50	45	40	56	56	56	56	56	57	55	56	56	56	56	55
Zuiddijk 45 Langeweg	32	52	56	0	33	52	52	1	55	48	46	48	46	49	53	18	51	48	51	46	41	56	56	56	56	56	57	55	57	56	57	56	55
Zuiddijk 46 Langeweg	32	52	56	0	33	52	52	1	55	47	45	47	45	48	52	18	50	47	50	45	40	56	56	56	56	56	57	55	56	56	56	56	55
Zuiddijk 47 Langeweg	32	52	56	0	33	52	52	1	55	48	47	49	47	50	53	19	51	48	52	46	42	56	56	56	56	56	57	55	57	56	57	56	55
Zuiddijk 48 Langeweg	32	52	56	0	33	52	52	1	55	47	45	48	46	49	52	18	51	47	51	46	41	56	56	56	56	56	57	55	56	56	56	56	55
Zuiddijk 49 Langeweg	32	52	56	0	33	52	52	1	55	49	47	49	47	51	54	19	52	49	52	47	42	56	56	56	56	56	57	55	57	56	57	56	55
Zuiddijk 50 Langeweg	32	52	56	0	33	52	52	1	55	47	46	48	46	49	52	18	51	48	51	46	41	56	56	56	56	56	57	55	56	56	56	56	55
Zuiddijk 51 Langeweg	32	52	56	0	33	52	52	1	55	49	47	49	47	51	54	19	52	49	52	47	42	56	56	56	56	56	58	55	57	56	57	56	55
Zuiddijk 51a Langeweg	32	52	56	0	33	52	52	1	55	49	47	49	47	51	54	19	52	49	52	47	42	56	56	56	56	56	58	55	57	56	57	56	55
Zuiddijk 51b Langeweg	32	52	56	0	33	52	52	1	55	49	47	49	47	51	54	19	52	49	52	47	42	56	56	56	56	56	58	55	57	56	57	56	55
Zuiddijk 52 Langeweg	32	52	56	0	33	52	52	1	55	47	46	48	46	49	52	18	51	48	51	46	41	56	56	56	56	56	57	55	56	56	56	56	55
Zuiddijk 53 Langeweg	32	52	56	0	33	52	52	1	55	49	47	49	47	51	54	19	52	49	52	47	43	56	56	56	56	57	58	55	57	56	57	56	55
Zuiddijk 54 Langeweg	32	52	56	0	33	52	52	1	55	47	46	48	46	49	52	18	51	48	51	46	41	56	56	56	56	56	57	55	56	56	56	56	55
Zuiddijk 55 Langeweg	32	52	56	0	33	52	52	1	55	49	47	49	47	51	54	19	52	49	53	47	43	56	56	56	56	56	57	58	55	57	56	57	56
Zuiddijk 56 Langeweg	32	53	56	0	33	53	52	1	56	48	46	48	46	49	53	18	51	48	51	46	41	56	56	56	56	56	57	56	57	56	57	56	56
Zuiddijk 57 Langeweg	32	51	52	0	33	51	48	1	53	49	47	49	48	51	54	19	52	49	53	47	43	54	54	54	54	55	56	53	55	54	56	54	53
Zuiddijk 58 Langeweg	32	52	52	0	33	52	48	1	54	48	46	48	46	49	53	18	51	48	51	46	41	55	54	55	54	55	56	54	56	55	56	54	54
Zuiddijk 59 Langeweg	32	52	53	0	33	52	49	1	54	49	47	49	48	51	54	19	52	49	53	47	43	55	55	55	55	56	57	54	56	55	56	55	54
Zuiddijk 60 Langeweg	32	51	51	0	33	51	47	1	53	48	46	48	46	50	53	18	51	48	51	46	41	54	54	54	54	54	56	53	55	54	55	54	53
Zuiddijk 61 Langeweg	32	51	50	0	32	51	46	1	52	49	47	49	48	51	54	19	52	49	53	47	43	54	53	54	53	55	56	52	55	54	55	53	53
Zuiddijk 63 Langeweg	32	52	51	0	32	52	47	1	53	49	47	49	48	51	54	19	52	49	53	47	43	55	54	55	54	55	57	53	56	55	56	54	54
Zuiddijk 65 Langeweg	32	52	51	0	32	52	47	1	53	49	47	49	47	51	54	19	52	49	53	47	43	55	54	55	54	55	57	53	56	55	56	54	54
Zuiddijk 66 Langeweg	32	52	51	0	33	52	47	1	53	48	47	49	47	51	54	19	51	49	52	47	42	54	54	54	54	55	56	53	55	54	55	54	53
Zuiddijk 67 Langeweg	32	52	51	0	32	52	47	1	53	49	47	49	47	51	54	19	52	49	53	47	43	54	54	54	54	55	57	53	56	55	56	54	53
Zuiddijk 68 Langeweg	32	51	53	0	33	51	49	1	53	49	47	49	47	51	54	19	52	49	52	47	42	54	54	55	54	55	57	53	56	55	56	54	54
Zuiddijk 68a Langeweg	32	51	50	0	33	51	46	1	52	49	47	49	47	51	54	19	52	49	52	47	42	54	53	54	53	55	56	52	55	54	55	53	53
Zuiddijk 70 Langeweg	32	51	52	0	32	51	48	1	53	49	47	49	47	51	54	19	52	49	52	47	42	54	54	55	54	55	57	53	56	55	56	54	53
Zuiddijk 72 Langeweg	32	52	51	0	32	52	47	1	53	49	47	49	47	51	54	19	52	49	52	47	42	54	54	55	54	55	57	53	56	55	56	54	53
Zuiddijk 74 Langeweg	32	53	53	0	32	53	49	1	54	49	47	49	47	51	54	19	52	49	53	47	42	55	55	55	55	56	57	54	56	55	56	55	54
Zuiddijk 76 Langeweg	31	53	53	0	32	53	49	1	54	48	46	48	47	51	54	19	53	49	53	47	43	55	55	55	55	56	57	54	56	55	57	55	54
Zuiddijk 78 Langeweg	31	53	51	0	32	53	48	1	54	48	46	48	47	51	54	19	53	49	53	47	43	55	54	55	55	55	57	54	56	55	56	55	54
Zuiddijk 79 Langeweg	32	52	53	0	32	52	49	1	54	49	47	49	47	51	54	19	53	49	53	47	43	55	55	55	55	56	57	54	56	55	56	55	54
Zuiddijk 81 Langeweg	31	52	51	0	32	52	47	1	53	49	47	49	47	51	54	19	53	49	53	47	43	54	54	54	54	55	57	53	56	55	56	54	53
Zuiddijk 83 Langeweg	31	51	49	0	32	51	46	1	52	48	46	48	47	51	54	19	53	49	53	47	43	54	53	54	53	55	56	52	55	54	56	54	53
Zuiddijk 85 Langeweg	31	51	50	0	32	51	46	1	52	48	46	48	47	51	54	19	53	49	53	47	43	54	53	54	53	55	56	52	55	54	56	54	53
Zuidlaan 32 Prinsenbeek	27	50	49	0	24	50	45	1	52	20	24	19	19	22	22	13	28	25	27	43	21	52	52	52	52	52	52	52	52	52	52	52	52
Zuidlaan 34 Prinsenbeek	27	50	53	0	24	50	49	1	53	20	24	19	19	22	22	13	28	25	27	43	21	53	53	53	53	53	53	53	53	53	53	53	53
Zwaantjesweg 1 Breda	31	50	52	0	30	50	48	1	52	53	51	50	46	46	23	47	16	15	16	56	49	56	55	54	53	53	52	53	52	52	52	57	54
Zwaantjesweg 1A Breda	31	51	54	0	31	51	50	1	54	47	45	44	42	42	23	42	16	15	15	48	43	55	54	54	54	54	54	54	54	54	54	54	55	54
Zwaantjesweg 2 Breda	30	52	52	0	30	52	48	1	54	55	54	52	48	47	23	48	16	15	15	58	52	57	57	56	55	55	54	55	54	54	54	60	56
Zwaardvegerstraat 2 Breda	26	53	51	0	22	53	47	1	54	20	33	20	19	22	17	19	22	18	21	47	20	54	54	54	54	54	54	54	54	54	54	54	54
Zwaardvegerstraat 4 Breda	26	52	50	0	22	52	46	1	53	20	33	20	19	22	17	19	22	18	21	46	20	53	53	53	53	53	53	53	53	53	53	53	54	53
Zwaardvegerstraat 6 Breda	26	53	51	0	22	53	47	1	54	20	33	20	19	22	17	19	22	18	21	46	20	54	54	54	54	54	54	54	54	54	54	54	54
Zwaardvegerstraat 8 Breda	26	53	53	0	22	53	49	1	54	20	33	20	19	22	17	19	22	18	21	46	20	54	54	54	54	54	54	54	54	54	54	55	54
Zwaardvegerstraat 10 Breda	26	54	53	0	22	54	49	1	55	20	33	20	19	22	17	19	22	18	21	46	20	55	55	55	55	55	55	55	55	55	55	56	55
Zwaardvegerstraat 12 Breda	26	53	52	0	22	53	48	1	54	20	33	20	19	22	17	19	22	18	21	46	20	54	54	54	54	54	54	54	54	54	54	54	54
Zwaardvegerstraat 14 Breda	26	52	50	0	22	52	46	1	53	20	33	20	19	22	17	19	22	18	21	46	20	53	54	53	53	53	53	53	53	53	53	53	54	53
Zwaardvegerstraat 16 Breda	26	52	51	0	22	52	47	1	53	20	33	20	19	22	17	19	21	18	21	46	20	53	53	53	53	53	53	53	53	53	53	53	54	53
Zwaardvegerstraat 18 Breda	26	52	50	0	22	52	46	1	53	20	33	20	19	22	17	19	21	18	21	46	20	53	53	53	53	53	53	53	53	53	53	53	54	53
Zwaardvegerstraat 20 Breda	26	52	50	0	22	52	46	1	53	20	33	20	19	22	17	19	21	18	21	46	20	53	53	53	53	53	53	53	53	53	53	53	54	53
Zwaardvegerstraat 22 Breda	26	51	50	0	22	51	46	1	52	20	33	20	19	22	17	19	21	18	20	46	20	52	52	52	52	52	52	52	52	52	52	53	52	52
Zwaardvegerstraat 24 Breda	26	51	49	0	22	51	46	1	52	20	33	20	19	22	17	19	21	18	20	46	20	52	52	52	52	52	52	52	52	52	52	53	52	52
Zwaardvegerstraat 26 Breda	26	52	51	0	22	52	47	1	54	20	33	20	19	22	17	19	21	18	20	46	20	54	54	54	54	54	54	54	54	54	54	54	54	54
Zwaardvegerstraat 28 Breda	26	52	51	0	22	52	47	1	53	20	33	20	19	22	17	19	21	18	20	45	20	53	53	53	53	53	53	53	53	53	53	53	54	53
Zwaluwsedijk 3 Lage Zwaluwe	30	52	51	0	29	52	47	1	53	62	53	54	55	59	57	63	48	59	62	63	55	63	56	57	57	60	58	63	55	60	63	63	58
Zwaluwsedijk 5 Lage Zwaluwe	30	52	52	0	30	52	48	1	53	61	52	54	56	60	58	62	48	60	62	62	57	62	56	57	58	61	59	62	55	61	62	63	58

Bijlage H - Cumulatie

L_{WT}: windturbines, L_{VL}: wegen, L_{RL}: spoor, L_{IL}: industrie. L*: wegverkeer-equivalent (zie rapport voor rekenregels). Zie bijlage F voor $L_{WT,nieuw}$.

Adres	Huidige geluidsbronnen				Wegverkeer-equivalent				Cumulatie huidig	MER-alternatieven ($L^*_{WT,nieuw}$)												Cumulatie inclusief nieuwe windturbines ($L_{CUM,nieuw}$)										
	L_{WT}	L_{VL}	L_{RL}	L_{IL}	L^*_{WT}	L^*_{VL}	L^*_{RL}	L^*_{IL}	L_{CUM}	M1	M2	M3	M4	M5	M6	M7	M8	M9	M10	M11	VKA	M1	M2	M3	M4	M5	M6	M7	M8	M9	M10	M11	VKA
Zwaluwsedijk 7 Moerdijk	32	50	48	0	32	50	44	1	51	62	50	54	59	55	55	62	49	72	60	62	58	63	54	55	60	57	56	63	53	72	61	62	59
Zwingelmolen 1 Zevenbergschen Hoek	28	49	47	0	27	49	44	1	50	48	47	50	50	49	45	30	41	39	41	38	37	52	52	53	53	53	51	50	51	50	51	50	50
Zwingelmolen 2 Zevenbergschen Hoek	28	50	48	0	27	50	44	1	51	48	47	50	50	49	45	30	41	39	41	38	37	53	52	53	53	53	52	51	51	51	51	51	51
Zwingelmolen 3 Zevenbergschen Hoek	28	49	48	0	27	49	44	1	50	48	47	50	50	49	45	30	41	39	41	38	37	52	52	53	53	53	52	51	51	51	51	51	51
Zwingelmolen 4 Zevenbergschen Hoek	28	49	48	0	27	49	44	1	51	48	47	50	50	50	45	30	41	39	41	38	37	53	52	53	53	53	52	51	51	51	51	51	51
Zwingelmolen 5 Zevenbergschen Hoek	28	49	47	0	27	49	44	1	50	48	47	50	50	50	45	30	41	39	41	38	37	52	52	53	53	53	51	50	51	50	51	50	50
Zwingelmolen 6 Zevenbergschen Hoek	28	52	52	0	27	52	48	1	54	48	47	50	50	50	45	30	41	39	41	38	37	55	54	55	55	55	54	54	54	54	54	54	54
Zwingelmolen 7 Zevenbergschen Hoek	28	53	53	0	27	53	49	1	54	48	48	50	50	50	45	30	41	39	41	38	37	55	55	56	56	56	55	54	54	54	54	54	54
Zwingelmolen 8 Zevenbergschen Hoek	28	52	51	0	27	52	47	1	53	48	48	50	50	50	45	30	41	39	41	38	37	54	54	55	55	55	54	53	54	53	54	53	53
Zwingelmolen 9 Zevenbergschen Hoek	28	52	51	0	27	52	47	1	53	48	48	50	51	50	45	30	41	39	41	38	37	55	54	55	55	55	54	53	54	54	54	53	53
Zwingelmolen 10 Zevenbergschen Hoek	28	52	53	0	27	52	49	1	54	48	48	50	51	50	45	30	41	39	41	38	37	55	55	55	56	55	55	54	54	54	54	54	54
Zwingelmolen 11 Zevenbergschen Hoek	28	52	50	0	27	52	46	1	53	49	48	50	51	50	45	30	41	39	41	38	37	54	54	55	55	55	54	53	53	53	53	53	53
Zwingelmolen 12 Zevenbergschen Hoek	28	53	54	0	27	53	50	1	54	49	48	51	51	50	45	30	41	39	41	38	37	55	55	56	56	56	55	54	55	54	55	54	54
Zwingelmolen 13 Zevenbergschen Hoek	28	52	51	0	27	52	47	1	53	49	48	51	51	50	46	30	41	40	41	38	37	54	54	55	55	55	54	53	53	53	53	53	53
Zwingelmolen 14 Zevenbergschen Hoek	28	52	51	0	27	52	47	1	54	49	48	51	51	50	46	30	41	40	41	38	37	55	55	55	56	55	54	54	54	54	54	54	54
Zwingelmolen 15 Zevenbergschen Hoek	28	52	51	0	27	52	47	1	53	49	48	51	51	50	46	30	41	40	41	38	37	54	54	55	55	55	54	53	53	53	53	53	53
Zwingelmolen 16 Zevenbergschen Hoek	28	52	50	0	27	52	47	1	53	49	48	50	51	50	46	30	41	40	41	38	37	55	54	55	55	55	54	53	54	53	54	53	53
Zwingelmolen 17 Zevenbergschen Hoek	28	52	51	0	27	52	47	1	53	49	48	50	51	50	45	30	41	40	41	38	37	54	54	55	55	55	54	53	53	53	53	53	53
Zwingelmolen 18 Zevenbergschen Hoek	28	52	50	0	27	52	46	1	53	48	48	50	51	50	45	30	41	40	41	38	37	54	54	55	55	55	54	53	53	53	53	53	53
Zwingelmolen 19 Zevenbergschen Hoek	28	51	50	0	27	51	46	1	52	48	48	50	51	50	45	30	41	40	41	38	37	54	54	54	55	54	53	52	53	53	53	53	53
Zwingelmolen 20 Zevenbergschen Hoek	28	51	51	0	27	51	47	1	53	48	48	50	51	50	45	30	41	39	41	38	37	54	54	55	55	55	53	53	53	53	53	53	53
Zwingelmolen 21 Zevenbergschen Hoek	28	51	51	0	27	51	47	1	53	48	48	50	50	50	45	30	41	39	41	38	37	54	54	55	55	55	54	53	53	53	53	53	53
Zwingelmolen 22 Zevenbergschen Hoek	28	52	47	0	27	52	43	1	52	48	47	50	50	50	45	30	41	39	41	38	37	54	54	54	55	54	53	52	53	53	53	53	53
Zwingelmolen 23 Zevenbergschen Hoek	28	53	48	0	27	53	44	1	53	48	47	50	50	50	45	30	41	39	41	38	37	55	54	55	55	55	54	53	54	54	54	54	54
Zwingelmolen 24 Zevenbergschen Hoek	28	45	40	0	27	45	37	1	46	48	47	50	50	50	45	30	41	39	41	38	37	50	50	51	52	51	49	46	47	47	47	47	47
Zwingelmolen 25 Zevenbergschen Hoek	28	49	43	0	27	49	40	1	49	48	47	50	50	50	45	30	41	39	41	38	37	52	51	52	53	52	51	49	50	50	50	49	49

Groenmarktstraat 39
3521 AV Utrecht
T 030 2970391

info@dBvision.nl
www.dBvision.nl

IBAN NL78INGB0005337593
BIC INGBNL2A
KvK Utrecht 30170179
BTW-nr NL-8135.67.464.B01

MEMO - Akoestisch onderzoek weg- en railverkeer voor windturbines MER A16

Onderwerp
Akoestisch onderzoek weg- en railverkeer voor windturbines MER A16

Opdrachtgever
Bosch & Van Rijn

contactpersoon: Steven Velthuizen

Datum
7 juli 2017

Kenmerk
ADV053-02-02

Behandeld door
Ruben van Moppes

Doorkiesnummer
06 15896349

E-mail
ruben.vanmoppes@dbvision.nl

1 Aanleiding

Bosch & Van Rijn is betrokken bij een MER-studie naar mogelijke varianten van de plaatsing van windturbines langs de A16. Ten behoeve van deze MER-studie dienen de gecumuleerde geluidniveaus ten gevolge van de windturbines en weg- en railverkeer berekend te worden. De geluidniveaus vanwege weg- en railverkeer zijn daarvoor door dBvision berekend. Deze memo geeft een kort overzicht van de uitgevoerde werkzaamheden en de rekenresultaten.

2 Uitgevoerde berekeningen

Voor het weg- en railverkeer is gebruik gemaakt van de geluidregisters voor rijkswegen en spoorwegen. Daarin zijn voor de te berekenen situatie met volledig gevuld geluidproductieplafond de rijlijnen en baanvakken opgenomen met bijbehorende gegevens, zoals intensiteiten, verharding/bovenbouw, rijsnelheden en bronhoogte. Tevens zijn de geluidschermen hierin opgenomen.

De geluidmodellen zijn voor het wegverkeer aangevuld met rijlijnen uit het geluidmodel dat beschikbaar is gesteld door de omgevingsdienst uit de betrokken regio. Bij rotondes is daarbij de rijsnelheid teruggebracht naar 30 km/uur en zijn er obstakeltoeslagen in het model gezet. Bij kruisingen met verkeerslichten is een optrekcorrectie in het model toegevoegd.

Het omgevingsmodel is opgebouwd met behulp van het BAG, het AHN2 en het BGT. Daarmee zijn de harde bodemgebieden, de gebouwen met hoogte, de waarneempunten en de hoogtelijnen van de omgeving gemodelleerd.

Er is een apart model gemaakt voor wegverkeer en voor railverkeer. Bij enkele details verschillen de modellen. Zo is conform het Reken- en meetvoorschrift Geluid 2012 (RMG 2012) de verharding onder een open asfalttype (zoals ZOAB) voor wegverkeer akoestisch half-reflecterend (bodemfactor 0,5), maar voor railverkeer volledig reflecterend (bodemfactor 0,0). Ook zijn de absorberende eigenschappen

van de geluidschermen in beide modellen conform RMG 2012 afgestemd op de rekenmethodiek van de betreffende bron.

De berekeningen zijn uitgevoerd volgens Standaard Rekenmethode 2 van het RMG2012, met softwarepakket Geomilieu, versie 4.20. Op verzoek kan het rekenmodel digitaal beschikbaar worden gesteld.

3 Rekenresultaten

Er is per gebouw het maximale geluidniveau L_{den} berekend per bronsoort. Daarbij zijn alle geluidniveaus per bronsoort bij elkaar opgeteld[1]. In de afbeeldingen in de bijlage is per gebouw, voor zover relevant voor deze studie, het maximale geluidniveau per bron weergegeven, in klassen van 10 dB. Per geluidsbron zijn er 7 deelgebieden waarvoor een kaart is gemaakt.

[1] *Er is geen aftrek toegepast conform artikel 110g van de Wet geluidhinder, omdat dit voor gecumuleerde geluidniveaus niet aan de orde is.*

BIJLAGE: Kaarten

Legenda

geluidniveau railverkeer

- <40 dB
- 40 - 50 dB
- 50 - 60 dB
- > 60 dB
- overige panden

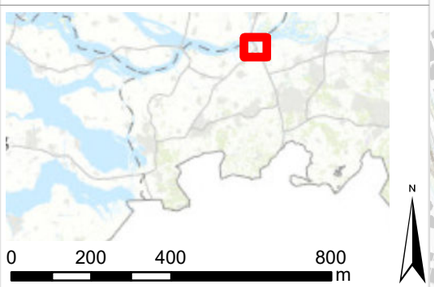

Project: ADV053-02
MER Windturbines A16
Geluid rail- en wegverkeer

Datum: 07 juli 2017

Opdrachtnemer: dBvision BV

© Copyright 2017 dBvision

Legenda

geluidniveau railverkeer

- <40 dB
- 40 - 50 dB
- 50 - 60 dB
- > 60 dB
- overige panden

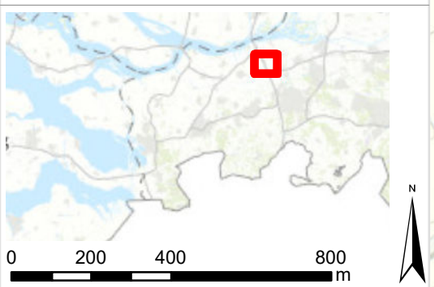

Project:	ADV053-02 MER Windturbines A16 Geluid rail- en wegverkeer
Datum:	07 juli 2017
Opdrachtnemer:	dBvision BV

© Copyright 2017 dBvision

Legenda

geluidniveau railverkeer

- <40 dB
- 40 - 50 dB
- 50 - 60 dB
- > 60 dB
- overige panden

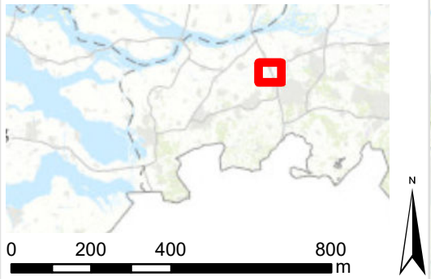

Project:	ADV053-02 MER Windturbines A16 Geluid rail- en wegverkeer
Datum:	07 juli 2017
Opdrachtnemer:	dBvision BV

© Copyright 2017 dBvision

Legenda

geluidniveau railverkeer

- <40 dB
- 40 - 50 dB
- 50 - 60 dB
- > 60 dB
- overige panden

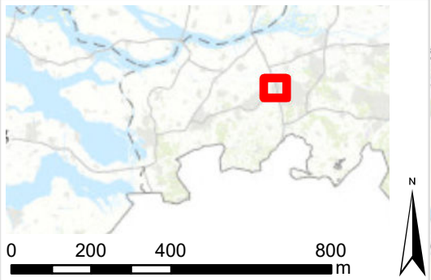

Project:	ADV053-02 MER Windturbines A16 Geluid rail- en wegverkeer
Datum:	07 juli 2017
Opdrachtnemer:	dBvision BV

© Copyright 2017 dBvision

Legenda

geluidniveau railverkeer

- <40 dB
- 40 - 50 dB
- 50 - 60 dB
- > 60 dB
- overige panden

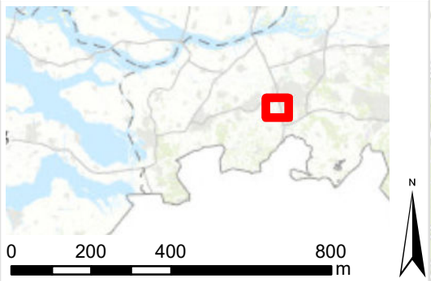

Project:	ADV053-02 MER Windturbines A16 Geluid rail- en wegverkeer
Datum:	07 juli 2017
Opdrachtnemer:	dBvision BV

© Copyright 2017 dBvision

Legenda

geluidniveau railverkeer

- <40 dB
- 40 - 50 dB
- 50 - 60 dB
- > 60 dB
- overige panden

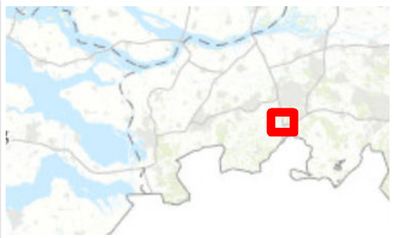

Project:	ADV053-02 MER Windturbines A16 Geluid rail- en wegverkeer
Datum:	07 juli 2017
Opdrachtnemer:	dBvision BV

© Copyright 2017 dBvision

Legenda

geluidniveau railverkeer

- <40 dB
- 40 - 50 dB
- 50 - 60 dB
- > 60 dB
- overige panden

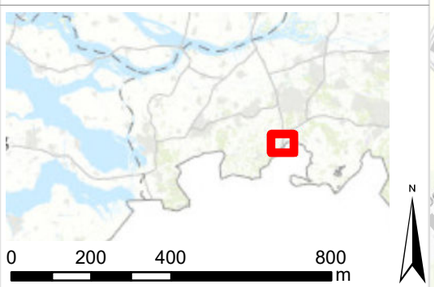

Project:	ADV053-02 MER Windturbines A16 Geluid rail- en wegverkeer
Datum:	07 juli 2017
Opdrachtnemer:	dBvision BV

© Copyright 2017 dBvision

Legenda

geluidniveau wegverkeer

- < 40 dB
- 40 - 50 dB
- 50 - 60 dB
- > 60 dB
- overige panden

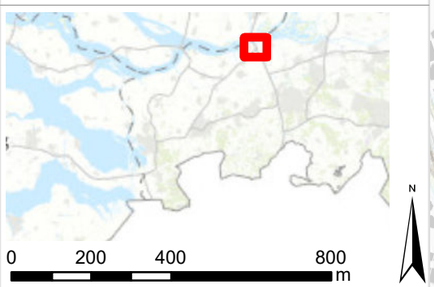

Project: ADV053-02
MER Windturbines A16
Geluid rail- en wegverkeer

Datum: 07 juli 2017

Opdrachtnemer: dBvision BV

© Copyright 2017 dBvision

Legenda

geluidniveau wegverkeer

- < 40 dB
- 40 - 50 dB
- 50 - 60 dB
- > 60 dB
- overige panden

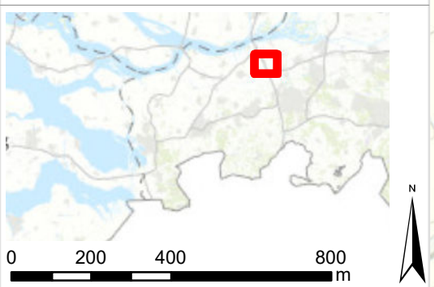

Project:	ADV053-02 MER Windturbines A16 Geluid rail- en wegverkeer
Datum:	07 juli 2017
Opdrachtnemer:	dBvision BV

© Copyright 2017 dBvision

Legenda

geluidniveau wegverkeer

- < 40 dB
- 40 - 50 dB
- 50 - 60 dB
- > 60 dB
- overige panden

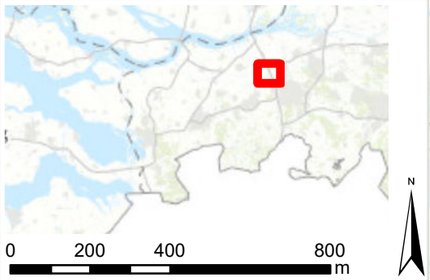

Project:	ADV053-02 MER Windturbines A16 Geluid rail- en wegverkeer
Datum:	07 juli 2017
Opdrachtnemer:	dBvision BV

© Copyright 2017 dBvision

Legenda

geluidniveau wegverkeer

- < 40 dB
- 40 - 50 dB
- 50 - 60 dB
- > 60 dB
- overige panden

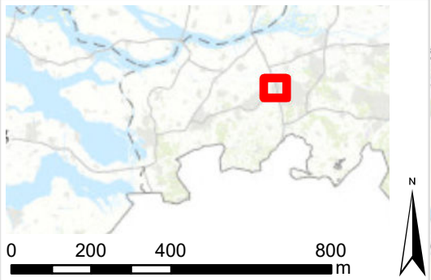

Project:	ADV053-02 MER Windturbines A16 Geluid rail- en wegverkeer
Datum:	07 juli 2017
Opdrachtnemer:	dBvision BV

© Copyright 2017 dBvision

Legenda

geluidniveau wegverkeer

- < 40 dB
- 40 - 50 dB
- 50 - 60 dB
- > 60 dB
- overige panden

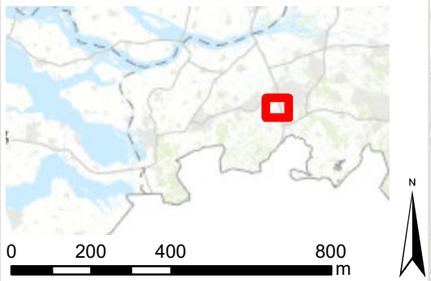

Project:	ADV053-02 MER Windturbines A16 Geluid rail- en wegverkeer
Datum:	07 juli 2017
Opdrachtnemer:	dBvision BV

© Copyright 2017 dBvision

Legenda

geluidniveau wegverkeer

- < 40 dB
- 40 - 50 dB
- 50 - 60 dB
- > 60 dB
- overige panden

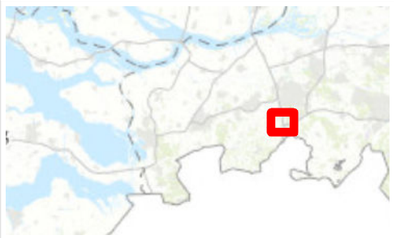

0 200 400 800 m

N

Project:	ADV053-02 MER Windturbines A16 Geluid rail- en wegverkeer
Datum:	07 juli 2017
Opdrachtnemer:	dBvision BV

© Copyright 2017 dBvision

Legenda

geluidniveau wegverkeer

- < 40 dB
- 40 - 50 dB
- 50 - 60 dB
- > 60 dB
- overige panden

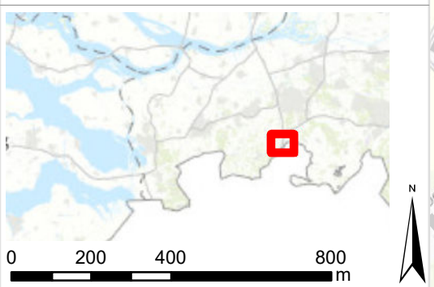

Project:	ADV053-02 MER Windturbines A16 Geluid rail- en wegverkeer
Datum:	07 juli 2017
Opdrachtnemer:	dBvision BV

© Copyright 2017 dBvision

Bijlage J Invoer- en uitvoergegevens GeoMilieu

Datum 10 juli 2017

Auteur Steven Velthuijsen

Deze bijlage bestaat uit een aantal losse tabellen:

- Windsnelheidsverdeling op ashoogte voor alle windturbines
- Bronsterkte L_W en jaargemiddelde geluidsemissie L_E
- Windsnelheidsverdeling voor bestaande windturbines
- Lw en LE voor bestaande windturbine

Bosch & Van Rijn
Groenmarktstraat 56
3521 AV Utrecht

Tel: 030 - 677 64 66
Mail: info@boschenvanrijn.nl
Web: www.boschenvanrijn.nl

© Bosch & Van Rijn 2017
Behoudens hetgeen met de opdrachtgever is overeengekomen, mag in dit rapport vervatte informatie niet aan derden worden bekendgemaakt. Bosch & Van Rijn BV is niet aansprakelijk voor schade door het gebruik van deze informatie.

Windturbinegegevens - Windsnelheidsverdeling op ashoogte

Alternatief	1	1	1	1	1	1	1	1	1	1	1	1	1	1	1
Windturbine	1	2	3	4	5	6	7	8	9	10	11	12	13	14	15
x	104.342	104.886	103.906	104.401	104.955	104.674	104.158	104.590	104.091	104.573	105.880	106.202	105.643	107.103	106.577
y	413.725	413.614	413.454	413.169	413.043	412.551	412.465	410.687	410.414	410.118	408.407	407.942	407.901	406.688	406.463
Ashoogte	140	140	140	140	140	140	140	140	140	140	140	140	140	140	140
PROFIEL (D)_1	2,3	2,3	2,3	2,3	2,3	2,3	2,3	2,3	2,3	2,3	2,4	2,4	2,4	2,4	2,4
PROFIEL (D)_2	4,9	4,9	4,9	4,9	4,9	4,9	4,9	4,9	4,9	4,9	5,0	5,0	5,0	5,0	5,0
PROFIEL (D)_3	7,4	7,4	7,4	7,4	7,4	7,4	7,4	7,4	7,4	7,4	7,6	7,6	7,6	7,6	7,6
PROFIEL (D)_4	9,7	9,7	9,7	9,7	9,7	9,7	9,7	9,7	9,7	9,7	9,9	9,9	9,9	9,9	9,9
PROFIEL (D)_5	10,7	10,7	10,7	10,7	10,7	10,7	10,7	10,7	10,7	10,7	10,9	10,9	10,9	10,9	10,9
PROFIEL (D)_6	10,5	10,5	10,5	10,5	10,5	10,5	10,5	10,5	10,5	10,5	10,5	10,5	10,5	10,5	10,5
PROFIEL (D)_7	10,0	10,0	10,0	10,0	10,0	10,0	10,0	10,0	10,0	10,0	10,1	10,1	10,1	10,1	10,1
PROFIEL (D)_8	9,6	9,6	9,6	9,6	9,6	9,6	9,6	9,6	9,6	9,6	9,7	9,7	9,7	9,7	9,7
PROFIEL (D)_9	8,4	8,4	8,4	8,4	8,4	8,4	8,4	8,4	8,4	8,4	8,3	8,3	8,3	8,3	8,3
PROFIEL (D)_10	7,5	7,5	7,5	7,5	7,5	7,5	7,5	7,5	7,5	7,5	7,5	7,5	7,5	7,5	7,5
PROFIEL (D)_11	5,9	5,9	5,9	5,9	5,9	5,9	5,9	5,9	5,9	5,9	5,7	5,7	5,7	5,7	5,7
PROFIEL (D)_12	4,4	4,4	4,4	4,4	4,4	4,4	4,4	4,4	4,4	4,4	4,4	4,4	4,4	4,4	4,4
PROFIEL (D)_13	3,2	3,2	3,2	3,2	3,2	3,2	3,2	3,2	3,2	3,2	3,0	3,0	3,0	3,0	3,0
PROFIEL (D)_14	2,1	2,1	2,1	2,1	2,1	2,1	2,1	2,1	2,1	2,1	2,0	2,0	2,0	2,0	2,0
PROFIEL (D)_15	1,5	1,5	1,5	1,5	1,5	1,5	1,5	1,5	1,5	1,5	1,5	1,5	1,5	1,5	1,5
PROFIEL (D)_16	1,0	1,0	1,0	1,0	1,0	1,0	1,0	1,0	1,0	1,0	0,9	0,9	0,9	0,9	0,9
PROFIEL (D)_17	0,5	0,5	0,5	0,5	0,5	0,5	0,5	0,5	0,5	0,5	0,4	0,4	0,4	0,4	0,4
PROFIEL (D)_18	0,3	0,3	0,3	0,3	0,3	0,3	0,3	0,3	0,3	0,3	0,2	0,2	0,2	0,2	0,2
PROFIEL (D)_19	0,2	0,2	0,2	0,2	0,2	0,2	0,2	0,2	0,2	0,2	0,1	0,1	0,1	0,1	0,1
PROFIEL (D)_20	0,1	0,1	0,1	0,1	0,1	0,1	0,1	0,1	0,1	0,1	0,1	0,1	0,1	0,1	0,1
PROFIEL (D)_21	0,1	0,1	0,1	0,1	0,1	0,1	0,1	0,1	0,1	0,1	-	-	-	-	-
PROFIEL (D)_22	-	-	-	-	-	-	-	-	-	-	-	-	-	-	-
PROFIEL (D)_23	-	-	-	-	-	-	-	-	-	-	-	-	-	-	-
PROFIEL (D)_24	-	-	-	-	-	-	-	-	-	-	-	-	-	-	-
PROFIEL (D)_25	-	-	-	-	-	-	-	-	-	-	-	-	-	-	-
PROFIEL (A)_1	1,1	1,1	1,1	1,1	1,1	1,1	1,1	1,1	1,1	1,1	1,2	1,2	1,2	1,2	1,2
PROFIEL (A)_2	3,9	3,9	3,9	3,9	3,9	3,9	3,9	3,9	3,9	3,9	3,9	3,9	3,9	3,9	3,9
PROFIEL (A)_3	6,3	6,3	6,3	6,3	6,3	6,3	6,3	6,3	6,3	6,3	6,3	6,3	6,3	6,3	6,3
PROFIEL (A)_4	9,4	9,4	9,4	9,4	9,4	9,4	9,4	9,4	9,4	9,4	9,7	9,7	9,7	9,7	9,7
PROFIEL (A)_5	10,5	10,5	10,5	10,5	10,5	10,5	10,5	10,5	10,5	10,5	10,6	10,6	10,6	10,6	10,6
PROFIEL (A)_6	10,9	10,9	10,9	10,9	10,9	10,9	10,9	10,9	10,9	10,9	11,3	11,3	11,3	11,3	11,3
PROFIEL (A)_7	11,0	11,0	11,0	11,0	11,0	11,0	11,0	11,0	11,0	11,0	11,0	11,0	11,0	11,0	11,0
PROFIEL (A)_8	10,1	10,1	10,1	10,1	10,1	10,1	10,1	10,1	10,1	10,1	10,1	10,1	10,1	10,1	10,1
PROFIEL (A)_9	9,7	9,7	9,7	9,7	9,7	9,7	9,7	9,7	9,7	9,7	9,7	9,7	9,7	9,7	9,7
PROFIEL (A)_10	7,5	7,5	7,5	7,5	7,5	7,5	7,5	7,5	7,5	7,5	7,6	7,6	7,6	7,6	7,6
PROFIEL (A)_11	6,6	6,6	6,6	6,6	6,6	6,6	6,6	6,6	6,6	6,6	6,5	6,5	6,5	6,5	6,5
PROFIEL (A)_12	5,0	5,0	5,0	5,0	5,0	5,0	5,0	5,0	5,0	5,0	4,9	4,9	4,9	4,9	4,9
PROFIEL (A)_13	3,4	3,4	3,4	3,4	3,4	3,4	3,4	3,4	3,4	3,4	3,3	3,3	3,3	3,3	3,3
PROFIEL (A)_14	1,9	1,9	1,9	1,9	1,9	1,9	1,9	1,9	1,9	1,9	1,9	1,9	1,9	1,9	1,9
PROFIEL (A)_15	1,1	1,1	1,1	1,1	1,1	1,1	1,1	1,1	1,1	1,1	0,9	0,9	0,9	0,9	0,9
PROFIEL (A)_16	0,6	0,6	0,6	0,6	0,6	0,6	0,6	0,6	0,6	0,6	0,6	0,6	0,6	0,6	0,6
PROFIEL (A)_17	0,5	0,5	0,5	0,5	0,5	0,5	0,5	0,5	0,5	0,5	0,4	0,4	0,4	0,4	0,4
PROFIEL (A)_18	0,1	0,1	0,1	0,1	0,1	0,1	0,1	0,1	0,1	0,1	0,1	0,1	0,1	0,1	0,1
PROFIEL (A)_19	0,1	0,1	0,1	0,1	0,1	0,1	0,1	0,1	0,1	0,1	0,1	0,1	0,1	0,1	0,1
PROFIEL (A)_20	0,1	0,1	0,1	0,1	0,1	0,1	0,1	0,1	0,1	0,1	0,1	0,1	0,1	0,1	0,1
PROFIEL (A)_21	-	-	-	-	-	-	-	-	-	-	-	-	-	-	-
PROFIEL (A)_22	-	-	-	-	-	-	-	-	-	-	-	-	-	-	-
PROFIEL (A)_23	-	-	-	-	-	-	-	-	-	-	-	-	-	-	-
PROFIEL (A)_24	-	-	-	-	-	-	-	-	-	-	-	-	-	-	-
PROFIEL (A)_25	-	-	-	-	-	-	-	-	-	-	-	-	-	-	-
PROFIEL (N)_1	1,0	1,0	1,0	1,0	1,0	1,0	1,0	1,0	1,0	1,0	0,9	0,9	0,9	0,9	0,9
PROFIEL (N)_2	2,8	2,8	2,8	2,8	2,8	2,8	2,8	2,8	2,8	2,8	2,8	2,8	2,8	2,8	2,8
PROFIEL (N)_3	5,1	5,1	5,1	5,1	5,1	5,1	5,1	5,1	5,1	5,1	5,0	5,0	5,0	5,0	5,0
PROFIEL (N)_4	6,5	6,5	6,5	6,5	6,5	6,5	6,5	6,5	6,5	6,5	6,5	6,5	6,5	6,5	6,5
PROFIEL (N)_5	9,2	9,2	9,2	9,2	9,2	9,2	9,2	9,2	9,2	9,2	9,3	9,3	9,3	9,3	9,3
PROFIEL (N)_6	11,9	11,9	11,9	11,9	11,9	11,9	11,9	11,9	11,9	11,9	12,1	12,1	12,1	12,1	12,1
PROFIEL (N)_7	12,9	12,9	12,9	12,9	12,9	12,9	12,9	12,9	12,9	12,9	13,0	13,0	13,0	13,0	13,0
PROFIEL (N)_8	12,0	12,0	12,0	12,0	12,0	12,0	12,0	12,0	12,0	12,0	12,0	12,0	12,0	12,0	12,0
PROFIEL (N)_9	10,4	10,4	10,4	10,4	10,4	10,4	10,4	10,4	10,4	10,4	10,6	10,6	10,6	10,6	10,6
PROFIEL (N)_10	8,3	8,3	8,3	8,3	8,3	8,3	8,3	8,3	8,3	8,3	8,2	8,2	8,2	8,2	8,2
PROFIEL (N)_11	6,4	6,4	6,4	6,4	6,4	6,4	6,4	6,4	6,4	6,4	6,3	6,3	6,3	6,3	6,3
PROFIEL (N)_12	4,7	4,7	4,7	4,7	4,7	4,7	4,7	4,7	4,7	4,7	4,5	4,5	4,5	4,5	4,5
PROFIEL (N)_13	3,3	3,3	3,3	3,3	3,3	3,3	3,3	3,3	3,3	3,3	3,3	3,3	3,3	3,3	3,3
PROFIEL (N)_14	2,4	2,4	2,4	2,4	2,4	2,4	2,4	2,4	2,4	2,4	2,3	2,3	2,3	2,3	2,3
PROFIEL (N)_15	1,4	1,4	1,4	1,4	1,4	1,4	1,4	1,4	1,4	1,4	1,3	1,3	1,3	1,3	1,3
PROFIEL (N)_16	0,8	0,8	0,8	0,8	0,8	0,8	0,8	0,8	0,8	0,8	0,6	0,6	0,6	0,6	0,6
PROFIEL (N)_17	0,4	0,4	0,4	0,4	0,4	0,4	0,4	0,4	0,4	0,4	0,4	0,4	0,4	0,4	0,4
PROFIEL (N)_18	0,3	0,3	0,3	0,3	0,3	0,3	0,3	0,3	0,3	0,3	0,2	0,2	0,2	0,2	0,2
PROFIEL (N)_19	0,1	0,1	0,1	0,1	0,1	0,1	0,1	0,1	0,1	0,1	0,1	0,1	0,1	0,1	0,1
PROFIEL (N)_20	0,1	0,1	0,1	0,1	0,1	0,1	0,1	0,1	0,1	0,1	0,1	0,1	0,1	0,1	0,1
PROFIEL (N)_21	-	-	-	-	-	-	-	-	-	-	-	-	-	-	-
PROFIEL (N)_22	-	-	-	-	-	-	-	-	-	-	-	-	-	-	-
PROFIEL (N)_23	-	-	-	-	-	-	-	-	-	-	-	-	-	-	-
PROFIEL (N)_24	-	-	-	-	-	-	-	-	-	-	-	-	-	-	-
PROFIEL (N)_25	-	-	-	-	-	-	-	-	-	-	-	-	-	-	-

Windturbinegegevens - Windsnelheidsverdeling op ashoogte

Alternatief	1	1	1	1	1	1	1	1	1	1	1	1	1	1	1
Windturbine	16	17	18	19	20	21	22	23	24	25	26	27	28	29	30
x	107.500	106.963	106.500	107.490	106.968	111.002	110.459	111.209	110.552	110.980	110.299	109.497	109.190	108.909	108.709
y	406.289	406.135	405.902	405.775	405.593	393.669	393.333	393.129	392.644	390.397	389.865	389.165	388.729	388.239	387.750
Ashoogte	140	140	140	140	140	140	140	140	140	140	100	140	140	140	140
PROFIEL (D)_1	2,4	2,4	2,4	2,4	2,4	2,3	2,3	2,3	2,3	2,4	2,6	2,4	2,4	2,4	2,4
PROFIEL (D)_2	5,0	5,0	5,0	5,0	5,0	4,9	4,9	4,9	4,9	5,1	5,2	5,1	5,1	5,1	5,1
PROFIEL (D)_3	7,6	7,6	7,6	7,6	7,6	7,9	7,9	7,9	7,9	8,0	8,1	8,0	8,0	8,0	8,0
PROFIEL (D)_4	9,9	9,9	9,9	9,9	9,9	10,2	10,2	10,2	10,2	10,3	11,1	10,3	10,3	10,3	10,3
PROFIEL (D)_5	10,9	10,9	10,9	10,9	10,9	11,2	11,2	11,2	11,2	11,1	12,6	11,1	11,1	11,1	11,1
PROFIEL (D)_6	10,5	10,5	10,5	10,5	10,5	10,6	10,6	10,6	10,6	10,4	12,9	10,4	10,4	10,4	10,4
PROFIEL (D)_7	10,1	10,1	10,1	10,1	10,1	10,4	10,4	10,4	10,4	10,2	12,0	10,2	10,2	10,2	10,2
PROFIEL (D)_8	9,7	9,7	9,7	9,7	9,7	9,9	9,9	9,9	9,9	9,7	10,0	9,7	9,7	9,7	9,7
PROFIEL (D)_9	8,3	8,3	8,3	8,3	8,3	8,3	8,3	8,3	8,3	8,1	7,4	8,1	8,1	8,1	8,1
PROFIEL (D)_10	7,5	7,5	7,5	7,5	7,5	7,5	7,5	7,5	7,5	7,4	5,8	7,4	7,4	7,4	7,4
PROFIEL (D)_11	5,7	5,7	5,7	5,7	5,7	5,5	5,5	5,5	5,5	5,6	4,0	5,6	5,6	5,6	5,6
PROFIEL (D)_12	4,4	4,4	4,4	4,4	4,4	4,2	4,2	4,2	4,2	4,2	2,6	4,2	4,2	4,2	4,2
PROFIEL (D)_13	3,0	3,0	3,0	3,0	3,0	2,7	2,7	2,7	2,7	2,7	1,9	2,7	2,7	2,7	2,7
PROFIEL (D)_14	2,0	2,0	2,0	2,0	2,0	1,9	1,9	1,9	1,9	2,0	1,4	2,0	2,0	2,0	2,0
PROFIEL (D)_15	1,5	1,5	1,5	1,5	1,5	1,2	1,2	1,2	1,2	1,3	1,0	1,3	1,3	1,3	1,3
PROFIEL (D)_16	0,9	0,9	0,9	0,9	0,9	0,7	0,7	0,7	0,7	0,8	0,6	0,8	0,8	0,8	0,8
PROFIEL (D)_17	0,4	0,4	0,4	0,4	0,4	0,3	0,3	0,3	0,3	0,4	0,3	0,4	0,4	0,4	0,4
PROFIEL (D)_18	0,2	0,2	0,2	0,2	0,2	0,2	0,2	0,2	0,2	0,2	0,1	0,2	0,2	0,2	0,2
PROFIEL (D)_19	0,1	0,1	0,1	0,1	0,1	0,1	0,1	0,1	0,1	0,1	0,1	0,1	0,1	0,1	0,1
PROFIEL (D)_20	0,1	0,1	0,1	0,1	0,1	-	-	-	-	-	0,1	-	-	-	-
PROFIEL (D)_21	-	-	-	-	-	-	-	-	-	-	0,1	-	-	-	-
PROFIEL (D)_22	-	-	-	-	-	-	-	-	-	-	-	-	-	-	-
PROFIEL (D)_23	-	-	-	-	-	-	-	-	-	-	-	-	-	-	-
PROFIEL (D)_24	-	-	-	-	-	-	-	-	-	-	-	-	-	-	-
PROFIEL (D)_25	-	-	-	-	-	-	-	-	-	-	-	-	-	-	-
PROFIEL (A)_1	1,2	1,2	1,2	1,2	1,2	1,0	1,0	1,0	1,0	1,1	1,2	1,1	1,1	1,1	1,1
PROFIEL (A)_2	3,9	3,9	3,9	3,9	3,9	3,7	3,7	3,7	3,7	3,7	3,8	3,7	3,7	3,7	3,7
PROFIEL (A)_3	6,3	6,3	6,3	6,3	6,3	6,2	6,2	6,2	6,2	6,4	6,5	6,4	6,4	6,4	6,4
PROFIEL (A)_4	9,7	9,7	9,7	9,7	9,7	9,7	9,7	9,7	9,7	9,4	10,3	9,4	9,4	9,4	9,4
PROFIEL (A)_5	10,6	10,6	10,6	10,6	10,6	10,9	10,9	10,9	10,9	11,0	12,9	11,0	11,0	11,0	11,0
PROFIEL (A)_6	11,3	11,3	11,3	11,3	11,3	11,9	11,9	11,9	11,9	11,8	14,5	11,8	11,8	11,8	11,8
PROFIEL (A)_7	11,0	11,0	11,0	11,0	11,0	11,5	11,5	11,5	11,5	11,3	13,1	11,3	11,3	11,3	11,3
PROFIEL (A)_8	10,1	10,1	10,1	10,1	10,1	10,6	10,6	10,6	10,6	10,4	11,0	10,4	10,4	10,4	10,4
PROFIEL (A)_9	9,7	9,7	9,7	9,7	9,7	9,7	9,7	9,7	9,7	9,6	8,6	9,6	9,6	9,6	9,6
PROFIEL (A)_10	7,6	7,6	7,6	7,6	7,6	7,7	7,7	7,7	7,7	7,8	6,1	7,8	7,8	7,8	7,8
PROFIEL (A)_11	6,5	6,5	6,5	6,5	6,5	6,4	6,4	6,4	6,4	6,4	4,6	6,4	6,4	6,4	6,4
PROFIEL (A)_12	4,9	4,9	4,9	4,9	4,9	4,6	4,6	4,6	4,6	4,5	3,1	4,5	4,5	4,5	4,5
PROFIEL (A)_13	3,3	3,3	3,3	3,3	3,3	3,0	3,0	3,0	3,0	3,0	1,6	3,0	3,0	3,0	3,0
PROFIEL (A)_14	1,9	1,9	1,9	1,9	1,9	1,6	1,6	1,6	1,6	1,6	1,1	1,6	1,6	1,6	1,6
PROFIEL (A)_15	0,9	0,9	0,9	0,9	0,9	0,7	0,7	0,7	0,7	0,7	0,6	0,7	0,7	0,7	0,7
PROFIEL (A)_16	0,6	0,6	0,6	0,6	0,6	0,5	0,5	0,5	0,5	0,6	0,6	0,6	0,6	0,6	0,6
PROFIEL (A)_17	0,4	0,4	0,4	0,4	0,4	0,3	0,3	0,3	0,3	0,4	0,2	0,4	0,4	0,4	0,4
PROFIEL (A)_18	0,1	0,1	0,1	0,1	0,1	0,1	0,1	0,1	0,1	0,1	0,1	0,1	0,1	0,1	0,1
PROFIEL (A)_19	0,1	0,1	0,1	0,1	0,1	0,1	0,1	0,1	0,1	0,1	0,1	0,1	0,1	0,1	0,1
PROFIEL (A)_20	0,1	0,1	0,1	0,1	0,1	-	-	-	-	-	0,1	-	-	-	-
PROFIEL (A)_21	-	-	-	-	-	-	-	-	-	-	-	-	-	-	-
PROFIEL (A)_22	-	-	-	-	-	-	-	-	-	-	-	-	-	-	-
PROFIEL (A)_23	-	-	-	-	-	-	-	-	-	-	-	-	-	-	-
PROFIEL (A)_24	-	-	-	-	-	-	-	-	-	-	-	-	-	-	-
PROFIEL (A)_25	-	-	-	-	-	-	-	-	-	-	-	-	-	-	-
PROFIEL (N)_1	0,9	0,9	0,9	0,9	0,9	0,9	0,9	0,9	0,9	1,0	1,0	1,0	1,0	1,0	1,0
PROFIEL (N)_2	2,8	2,8	2,8	2,8	2,8	2,8	2,8	2,8	2,8	2,9	3,0	2,9	2,9	2,9	2,9
PROFIEL (N)_3	5,0	5,0	5,0	5,0	5,0	4,8	4,8	4,8	4,8	4,9	5,0	4,9	4,9	4,9	4,9
PROFIEL (N)_4	6,5	6,5	6,5	6,5	6,5	6,6	6,6	6,6	6,6	6,6	7,2	6,6	6,6	6,6	6,6
PROFIEL (N)_5	9,3	9,3	9,3	9,3	9,3	9,6	9,6	9,6	9,6	9,5	11,6	9,5	9,5	9,5	9,5
PROFIEL (N)_6	12,1	12,1	12,1	12,1	12,1	12,8	12,8	12,8	12,8	12,7	16,0	12,7	12,7	12,7	12,7
PROFIEL (N)_7	13,0	13,0	13,0	13,0	13,0	13,4	13,4	13,4	13,4	13,2	15,6	13,2	13,2	13,2	13,2
PROFIEL (N)_8	12,0	12,0	12,0	12,0	12,0	12,4	12,4	12,4	12,4	12,1	12,7	12,1	12,1	12,1	12,1
PROFIEL (N)_9	10,6	10,6	10,6	10,6	10,6	11,0	11,0	11,0	11,0	10,9	9,4	10,9	10,9	10,9	10,9
PROFIEL (N)_10	8,2	8,2	8,2	8,2	8,2	8,1	8,1	8,1	8,1	7,9	6,3	7,9	7,9	7,9	7,9
PROFIEL (N)_11	6,3	6,3	6,3	6,3	6,3	6,3	6,3	6,3	6,3	6,1	4,1	6,1	6,1	6,1	6,1
PROFIEL (N)_12	4,5	4,5	4,5	4,5	4,5	4,2	4,2	4,2	4,2	4,2	3,3	4,2	4,2	4,2	4,2
PROFIEL (N)_13	3,3	3,3	3,3	3,3	3,3	3,1	3,1	3,1	3,1	3,3	1,9	3,3	3,3	3,3	3,3
PROFIEL (N)_14	2,3	2,3	2,3	2,3	2,3	1,9	1,9	1,9	1,9	2,0	1,4	2,0	2,0	2,0	2,0
PROFIEL (N)_15	1,3	1,3	1,3	1,3	1,3	1,2	1,2	1,2	1,2	1,2	0,8	1,2	1,2	1,2	1,2
PROFIEL (N)_16	0,6	0,6	0,6	0,6	0,6	0,4	0,4	0,4	0,4	0,5	0,3	0,5	0,5	0,5	0,5
PROFIEL (N)_17	0,4	0,4	0,4	0,4	0,4	0,3	0,3	0,3	0,3	0,3	0,2	0,3	0,3	0,3	0,3
PROFIEL (N)_18	0,2	0,2	0,2	0,2	0,2	0,1	0,1	0,1	0,1	0,1	0,1	0,1	0,1	0,1	0,1
PROFIEL (N)_19	0,1	0,1	0,1	0,1	0,1	-	-	-	-	-	-	-	-	-	-
PROFIEL (N)_20	0,1	0,1	0,1	0,1	0,1	-	-	-	-	-	-	-	-	-	-
PROFIEL (N)_21	-	-	-	-	-	-	-	-	-	-	-	-	-	-	-
PROFIEL (N)_22	-	-	-	-	-	-	-	-	-	-	-	-	-	-	-
PROFIEL (N)_23	-	-	-	-	-	-	-	-	-	-	-	-	-	-	-
PROFIEL (N)_24	-	-	-	-	-	-	-	-	-	-	-	-	-	-	-
PROFIEL (N)_25	-	-	-	-	-	-	-	-	-	-	-	-	-	-	-

Windturbinegegevens - Windsnelheidsverdeling op ashoogte

Alternatief	2	2	2	2	2	2	2	2	2	2	2	2	2	2	2
Windturbine	1	2	3	4	5	6	7	8	9	10	11	12	13	14	15
x	104.355	104.931	104.677	104.629	104.126	104.597	105.886	106.203	105.637	106.986	107.523	107.233	108.582	108.064	108.271
y	413.357	413.325	412.824	410.710	410.406	410.146	408.379	407.900	407.855	406.800	406.619	406.212	405.085	405.058	404.601
Ashoogte	140	140	140	140	140	140	140	140	140	140	140	140	140	140	140
PROFIEL (D)_1	2,3	2,3	2,3	2,3	2,3	2,3	2,4	2,4	2,4	2,4	2,4	2,4	2,4	2,4	2,4
PROFIEL (D)_2	4,9	4,9	4,9	4,9	4,9	4,9	5,0	5,0	5,0	5,0	5,0	5,0	5,0	5,0	5,0
PROFIEL (D)_3	7,4	7,4	7,4	7,4	7,4	7,4	7,6	7,6	7,6	7,6	7,6	7,6	7,6	7,6	7,6
PROFIEL (D)_4	9,7	9,7	9,7	9,7	9,7	9,7	9,9	9,9	9,9	9,9	9,9	9,9	9,9	9,9	9,9
PROFIEL (D)_5	10,7	10,7	10,7	10,7	10,7	10,7	10,9	10,9	10,9	10,9	10,9	10,9	10,9	10,9	10,9
PROFIEL (D)_6	10,5	10,5	10,5	10,5	10,5	10,5	10,5	10,5	10,5	10,5	10,5	10,5	10,5	10,5	10,5
PROFIEL (D)_7	10,0	10,0	10,0	10,0	10,0	10,0	10,1	10,1	10,1	10,1	10,1	10,1	10,1	10,1	10,1
PROFIEL (D)_8	9,6	9,6	9,6	9,6	9,6	9,6	9,7	9,7	9,7	9,7	9,7	9,7	9,7	9,7	9,7
PROFIEL (D)_9	8,4	8,4	8,4	8,4	8,4	8,4	8,3	8,3	8,3	8,3	8,3	8,3	8,3	8,3	8,3
PROFIEL (D)_10	7,5	7,5	7,5	7,5	7,5	7,5	7,5	7,5	7,5	7,5	7,5	7,5	7,5	7,5	7,5
PROFIEL (D)_11	5,9	5,9	5,9	5,9	5,9	5,9	5,7	5,7	5,7	5,7	5,7	5,7	5,7	5,7	5,7
PROFIEL (D)_12	4,4	4,4	4,4	4,4	4,4	4,4	4,4	4,4	4,4	4,4	4,4	4,4	4,4	4,4	4,4
PROFIEL (D)_13	3,2	3,2	3,2	3,2	3,2	3,2	3,0	3,0	3,0	3,0	3,0	3,0	3,0	3,0	3,0
PROFIEL (D)_14	2,1	2,1	2,1	2,1	2,1	2,1	2,0	2,0	2,0	2,0	2,0	2,0	2,0	2,0	2,0
PROFIEL (D)_15	1,5	1,5	1,5	1,5	1,5	1,5	1,5	1,5	1,5	1,5	1,5	1,5	1,5	1,5	1,5
PROFIEL (D)_16	1,0	1,0	1,0	1,0	1,0	1,0	0,9	0,9	0,9	0,9	0,9	0,9	0,9	0,9	0,9
PROFIEL (D)_17	0,5	0,5	0,5	0,5	0,5	0,5	0,4	0,4	0,4	0,4	0,4	0,4	0,4	0,4	0,4
PROFIEL (D)_18	0,3	0,3	0,3	0,3	0,3	0,3	0,2	0,2	0,2	0,2	0,2	0,2	0,2	0,2	0,2
PROFIEL (D)_19	0,2	0,2	0,2	0,2	0,2	0,2	0,1	0,1	0,1	0,1	0,1	0,1	0,1	0,1	0,1
PROFIEL (D)_20	0,1	0,1	0,1	0,1	0,1	0,1	0,1	0,1	0,1	0,1	0,1	0,1	0,1	0,1	0,1
PROFIEL (D)_21	0,1	0,1	0,1	0,1	0,1	0,1	-	-	-	-	-	-	-	-	-
PROFIEL (D)_22	-	-	-	-	-	-	-	-	-	-	-	-	-	-	-
PROFIEL (D)_23	-	-	-	-	-	-	-	-	-	-	-	-	-	-	-
PROFIEL (D)_24	-	-	-	-	-	-	-	-	-	-	-	-	-	-	-
PROFIEL (D)_25	-	-	-	-	-	-	-	-	-	-	-	-	-	-	-
PROFIEL (A)_1	1,1	1,1	1,1	1,1	1,1	1,1	1,2	1,2	1,2	1,2	1,2	1,2	1,2	1,2	1,2
PROFIEL (A)_2	3,9	3,9	3,9	3,9	3,9	3,9	3,9	3,9	3,9	3,9	3,9	3,9	3,9	3,9	3,9
PROFIEL (A)_3	6,3	6,3	6,3	6,3	6,3	6,3	6,3	6,3	6,3	6,3	6,3	6,3	6,3	6,3	6,3
PROFIEL (A)_4	9,4	9,4	9,4	9,4	9,4	9,4	9,7	9,7	9,7	9,7	9,7	9,7	9,7	9,7	9,7
PROFIEL (A)_5	10,5	10,5	10,5	10,5	10,5	10,5	10,6	10,6	10,6	10,6	10,6	10,6	10,6	10,6	10,6
PROFIEL (A)_6	10,9	10,9	10,9	10,9	10,9	10,9	11,3	11,3	11,3	11,3	11,3	11,3	11,3	11,3	11,3
PROFIEL (A)_7	11,0	11,0	11,0	11,0	11,0	11,0	11,0	11,0	11,0	11,0	11,0	11,0	11,0	11,0	11,0
PROFIEL (A)_8	10,1	10,1	10,1	10,1	10,1	10,1	10,1	10,1	10,1	10,1	10,1	10,1	10,1	10,1	10,1
PROFIEL (A)_9	9,7	9,7	9,7	9,7	9,7	9,7	9,7	9,7	9,7	9,7	9,7	9,7	9,7	9,7	9,7
PROFIEL (A)_10	7,5	7,5	7,5	7,5	7,5	7,5	7,6	7,6	7,6	7,6	7,6	7,6	7,6	7,6	7,6
PROFIEL (A)_11	6,6	6,6	6,6	6,6	6,6	6,6	6,5	6,5	6,5	6,5	6,5	6,5	6,5	6,5	6,5
PROFIEL (A)_12	5,0	5,0	5,0	5,0	5,0	5,0	4,9	4,9	4,9	4,9	4,9	4,9	4,9	4,9	4,9
PROFIEL (A)_13	3,4	3,4	3,4	3,4	3,4	3,4	3,3	3,3	3,3	3,3	3,3	3,3	3,3	3,3	3,3
PROFIEL (A)_14	1,9	1,9	1,9	1,9	1,9	1,9	1,9	1,9	1,9	1,9	1,9	1,9	1,9	1,9	1,9
PROFIEL (A)_15	1,1	1,1	1,1	1,1	1,1	1,1	0,9	0,9	0,9	0,9	0,9	0,9	0,9	0,9	0,9
PROFIEL (A)_16	0,6	0,6	0,6	0,6	0,6	0,6	0,6	0,6	0,6	0,6	0,6	0,6	0,6	0,6	0,6
PROFIEL (A)_17	0,5	0,5	0,5	0,5	0,5	0,5	0,4	0,4	0,4	0,4	0,4	0,4	0,4	0,4	0,4
PROFIEL (A)_18	0,1	0,1	0,1	0,1	0,1	0,1	0,1	0,1	0,1	0,1	0,1	0,1	0,1	0,1	0,1
PROFIEL (A)_19	0,1	0,1	0,1	0,1	0,1	0,1	0,1	0,1	0,1	0,1	0,1	0,1	0,1	0,1	0,1
PROFIEL (A)_20	0,1	0,1	0,1	0,1	0,1	0,1	0,1	0,1	0,1	0,1	0,1	0,1	0,1	0,1	0,1
PROFIEL (A)_21	-	-	-	-	-	-	-	-	-	-	-	-	-	-	-
PROFIEL (A)_22	-	-	-	-	-	-	-	-	-	-	-	-	-	-	-
PROFIEL (A)_23	-	-	-	-	-	-	-	-	-	-	-	-	-	-	-
PROFIEL (A)_24	-	-	-	-	-	-	-	-	-	-	-	-	-	-	-
PROFIEL (A)_25	-	-	-	-	-	-	-	-	-	-	-	-	-	-	-
PROFIEL (N)_1	1,0	1,0	1,0	1,0	1,0	1,0	0,9	0,9	0,9	0,9	0,9	0,9	0,9	0,9	0,9
PROFIEL (N)_2	2,8	2,8	2,8	2,8	2,8	2,8	2,8	2,8	2,8	2,8	2,8	2,8	2,8	2,8	2,8
PROFIEL (N)_3	5,1	5,1	5,1	5,1	5,1	5,1	5,0	5,0	5,0	5,0	5,0	5,0	5,0	5,0	5,0
PROFIEL (N)_4	6,5	6,5	6,5	6,5	6,5	6,5	6,5	6,5	6,5	6,5	6,5	6,5	6,5	6,5	6,5
PROFIEL (N)_5	9,2	9,2	9,2	9,2	9,2	9,2	9,3	9,3	9,3	9,3	9,3	9,3	9,3	9,3	9,3
PROFIEL (N)_6	11,9	11,9	11,9	11,9	11,9	11,9	12,1	12,1	12,1	12,1	12,1	12,1	12,1	12,1	12,1
PROFIEL (N)_7	12,9	12,9	12,9	12,9	12,9	12,9	13,0	13,0	13,0	13,0	13,0	13,0	13,0	13,0	13,0
PROFIEL (N)_8	12,0	12,0	12,0	12,0	12,0	12,0	12,0	12,0	12,0	12,0	12,0	12,0	12,0	12,0	12,0
PROFIEL (N)_9	10,4	10,4	10,4	10,4	10,4	10,4	10,6	10,6	10,6	10,6	10,6	10,6	10,6	10,6	10,6
PROFIEL (N)_10	8,3	8,3	8,3	8,3	8,3	8,3	8,2	8,2	8,2	8,2	8,2	8,2	8,2	8,2	8,2
PROFIEL (N)_11	6,4	6,4	6,4	6,4	6,4	6,4	6,3	6,3	6,3	6,3	6,3	6,3	6,3	6,3	6,3
PROFIEL (N)_12	4,7	4,7	4,7	4,7	4,7	4,7	4,5	4,5	4,5	4,5	4,5	4,5	4,5	4,5	4,5
PROFIEL (N)_13	3,3	3,3	3,3	3,3	3,3	3,3	3,3	3,3	3,3	3,3	3,3	3,3	3,3	3,3	3,3
PROFIEL (N)_14	2,4	2,4	2,4	2,4	2,4	2,4	2,3	2,3	2,3	2,3	2,3	2,3	2,3	2,3	2,3
PROFIEL (N)_15	1,4	1,4	1,4	1,4	1,4	1,4	1,3	1,3	1,3	1,3	1,3	1,3	1,3	1,3	1,3
PROFIEL (N)_16	0,8	0,8	0,8	0,8	0,8	0,8	0,6	0,6	0,6	0,6	0,6	0,6	0,6	0,6	0,6
PROFIEL (N)_17	0,4	0,4	0,4	0,4	0,4	0,4	0,4	0,4	0,4	0,4	0,4	0,4	0,4	0,4	0,4
PROFIEL (N)_18	0,3	0,3	0,3	0,3	0,3	0,3	0,2	0,2	0,2	0,2	0,2	0,2	0,2	0,2	0,2
PROFIEL (N)_19	0,1	0,1	0,1	0,1	0,1	0,1	0,1	0,1	0,1	0,1	0,1	0,1	0,1	0,1	0,1
PROFIEL (N)_20	0,1	0,1	0,1	0,1	0,1	0,1	0,1	0,1	0,1	0,1	0,1	0,1	0,1	0,1	0,1
PROFIEL (N)_21	-	-	-	-	-	-	-	-	-	-	-	-	-	-	-
PROFIEL (N)_22	-	-	-	-	-	-	-	-	-	-	-	-	-	-	-
PROFIEL (N)_23	-	-	-	-	-	-	-	-	-	-	-	-	-	-	-
PROFIEL (N)_24	-	-	-	-	-	-	-	-	-	-	-	-	-	-	-
PROFIEL (N)_25	-	-	-	-	-	-	-	-	-	-	-	-	-	-	-

Windturbinegegevens - Windsnelheidsverdeling op ashoogte

Alternatief	2	2	2	2	2	2	2	2	2	2	2	2	2	2	3
Windturbine	16	17	18	19	20	21	22	23	24	25	26	27	28	29	1
x	110.375	110.877	110.374	110.862	111.137	110.639	110.980	109.464	110.299	109.087	109.369	108.898	109.451	108.913	104.590
y	396.835	396.639	396.284	393.816	393.336	393.063	390.397	389.983	389.865	389.856	389.584	388.757	388.652	388.231	413.442
Ashoogte	140	140	140	140	140	140	140	120	100	120	120	140	140	140	140
PROFIEL (D)_1	2,3	2,3	2,3	2,3	2,3	2,3	2,4	2,4	2,6	2,4	2,4	2,4	2,4	2,4	2,3
PROFIEL (D)_2	4,8	4,8	4,8	4,9	4,9	4,9	5,1	4,9	5,2	4,9	4,9	5,1	5,1	5,1	4,9
PROFIEL (D)_3	7,8	7,8	7,8	7,9	7,9	7,9	8,0	7,5	8,1	7,5	7,5	8,0	8,0	8,0	7,4
PROFIEL (D)_4	10,0	10,0	10,0	10,2	10,2	10,2	10,3	10,5	11,1	10,5	10,5	10,3	10,3	10,3	9,7
PROFIEL (D)_5	11,2	11,2	11,2	11,2	11,2	11,2	11,1	12,1	12,6	12,1	12,1	11,1	11,1	11,1	10,7
PROFIEL (D)_6	10,6	10,6	10,6	10,6	10,6	10,6	10,4	12,5	12,9	12,5	12,5	10,4	10,4	10,4	10,5
PROFIEL (D)_7	10,3	10,3	10,3	10,4	10,4	10,4	10,2	12,0	12,0	12,0	12,0	10,2	10,2	10,2	10,0
PROFIEL (D)_8	9,9	9,9	9,9	9,9	9,9	9,9	9,7	10,4	10,0	10,4	10,4	9,7	9,7	9,7	9,6
PROFIEL (D)_9	8,3	8,3	8,3	8,3	8,3	8,3	8,1	7,6	7,4	7,6	7,6	8,1	8,1	8,1	8,4
PROFIEL (D)_10	7,5	7,5	7,5	7,5	7,5	7,5	7,4	6,2	5,8	6,2	6,2	7,4	7,4	7,4	7,5
PROFIEL (D)_11	5,6	5,6	5,6	5,5	5,5	5,5	5,6	4,3	4,0	4,3	4,3	5,6	5,6	5,6	5,9
PROFIEL (D)_12	4,3	4,3	4,3	4,2	4,2	4,2	4,2	3,3	2,6	3,3	3,3	4,2	4,2	4,2	4,4
PROFIEL (D)_13	2,8	2,8	2,8	2,7	2,7	2,7	2,7	2,0	1,9	2,0	2,0	2,7	2,7	2,7	3,2
PROFIEL (D)_14	1,9	1,9	1,9	1,9	1,9	1,9	2,0	1,5	1,4	1,5	1,5	2,0	2,0	2,0	2,1
PROFIEL (D)_15	1,3	1,3	1,3	1,2	1,2	1,2	1,3	1,2	1,0	1,2	1,2	1,3	1,3	1,3	1,5
PROFIEL (D)_16	0,8	0,8	0,8	0,7	0,7	0,7	0,8	0,7	0,6	0,7	0,7	0,8	0,8	0,8	1,0
PROFIEL (D)_17	0,4	0,4	0,4	0,3	0,3	0,3	0,4	0,4	0,3	0,4	0,4	0,4	0,4	0,4	0,5
PROFIEL (D)_18	0,3	0,3	0,3	0,2	0,2	0,2	0,2	0,2	0,1	0,2	0,2	0,2	0,2	0,2	0,3
PROFIEL (D)_19	0,1	0,1	0,1	0,1	0,1	0,1	0,1	0,1	0,1	0,1	0,1	0,1	0,1	0,1	0,2
PROFIEL (D)_20	0,1	0,1	0,1	-	-	-	-	0,1	0,1	0,1	0,1	-	-	-	0,1
PROFIEL (D)_21	-	-	-	-	-	-	-	-	0,1	-	-	-	-	-	0,1
PROFIEL (D)_22	-	-	-	-	-	-	-	0,1	-	0,1	0,1	-	-	-	-
PROFIEL (D)_23	-	-	-	-	-	-	-	-	-	-	-	-	-	-	-
PROFIEL (D)_24	-	-	-	-	-	-	-	-	-	-	-	-	-	-	-
PROFIEL (D)_25	-	-	-	-	-	-	-	-	-	-	-	-	-	-	-
PROFIEL (A)_1	1,1	1,1	1,1	1,0	1,0	1,0	1,1	1,1	1,2	1,1	1,1	1,1	1,1	1,1	1,1
PROFIEL (A)_2	3,8	3,8	3,8	3,7	3,7	3,7	3,7	3,6	3,8	3,6	3,6	3,7	3,7	3,7	3,9
PROFIEL (A)_3	6,0	6,0	6,0	6,2	6,2	6,2	6,4	6,0	6,5	6,0	6,0	6,4	6,4	6,4	6,3
PROFIEL (A)_4	9,9	9,9	9,9	9,7	9,7	9,7	9,4	9,6	10,3	9,6	9,6	9,4	9,4	9,4	9,4
PROFIEL (A)_5	10,6	10,6	10,6	10,9	10,9	10,9	11,0	12,0	12,9	12,0	12,0	11,0	11,0	11,0	10,5
PROFIEL (A)_6	11,7	11,7	11,7	11,9	11,9	11,9	11,8	14,1	14,5	14,1	14,1	11,8	11,8	11,8	10,9
PROFIEL (A)_7	11,2	11,2	11,2	11,5	11,5	11,5	11,3	13,3	13,1	13,3	13,3	11,3	11,3	11,3	11,0
PROFIEL (A)_8	10,4	10,4	10,4	10,6	10,6	10,6	10,4	11,1	11,0	11,1	11,1	10,4	10,4	10,4	10,1
PROFIEL (A)_9	9,7	9,7	9,7	9,7	9,7	9,7	9,6	9,0	8,6	9,0	9,0	9,6	9,6	9,6	9,7
PROFIEL (A)_10	7,7	7,7	7,7	7,7	7,7	7,7	7,8	6,5	6,1	6,5	6,5	7,8	7,8	7,8	7,5
PROFIEL (A)_11	6,4	6,4	6,4	6,4	6,4	6,4	6,4	4,9	4,6	4,9	4,9	6,4	6,4	6,4	6,6
PROFIEL (A)_12	4,7	4,7	4,7	4,6	4,6	4,6	4,5	3,5	3,1	3,5	3,5	4,5	4,5	4,5	5,0
PROFIEL (A)_13	3,2	3,2	3,2	3,0	3,0	3,0	3,0	2,2	1,6	2,2	2,2	3,0	3,0	3,0	3,4
PROFIEL (A)_14	1,8	1,8	1,8	1,6	1,6	1,6	1,6	1,2	1,1	1,2	1,2	1,6	1,6	1,6	1,9
PROFIEL (A)_15	0,8	0,8	0,8	0,7	0,7	0,7	0,7	0,7	0,6	0,7	0,7	0,7	0,7	0,7	1,1
PROFIEL (A)_16	0,6	0,6	0,6	0,5	0,5	0,5	0,6	0,5	0,6	0,5	0,5	0,6	0,6	0,6	0,6
PROFIEL (A)_17	0,4	0,4	0,4	0,3	0,3	0,3	0,4	0,4	0,2	0,4	0,4	0,4	0,4	0,4	0,5
PROFIEL (A)_18	-	-	-	0,1	0,1	0,1	0,1	0,1	0,1	0,1	0,1	0,1	0,1	0,1	0,1
PROFIEL (A)_19	0,1	0,1	0,1	0,1	0,1	0,1	0,1	0,1	0,1	0,1	0,1	0,1	0,1	0,1	0,1
PROFIEL (A)_20	0,1	0,1	0,1	-	-	-	-	0,1	0,1	0,1	0,1	-	-	-	0,1
PROFIEL (A)_21	-	-	-	-	-	-	-	-	-	-	-	-	-	-	-
PROFIEL (A)_22	-	-	-	-	-	-	-	-	-	-	-	-	-	-	-
PROFIEL (A)_23	-	-	-	-	-	-	-	-	-	-	-	-	-	-	-
PROFIEL (A)_24	-	-	-	-	-	-	-	-	-	-	-	-	-	-	-
PROFIEL (A)_25	-	-	-	-	-	-	-	-	-	-	-	-	-	-	-
PROFIEL (N)_1	0,9	0,9	0,9	0,9	0,9	0,9	1,0	1,0	1,0	1,0	1,0	1,0	1,0	1,0	1,0
PROFIEL (N)_2	2,9	2,9	2,9	2,8	2,8	2,8	2,9	2,8	3,0	2,8	2,8	2,9	2,9	2,9	2,8
PROFIEL (N)_3	4,9	4,9	4,9	4,8	4,8	4,8	4,9	4,6	5,0	4,6	4,6	4,9	4,9	4,9	5,1
PROFIEL (N)_4	6,5	6,5	6,5	6,6	6,6	6,6	6,6	6,7	7,2	6,7	6,7	6,6	6,6	6,6	6,5
PROFIEL (N)_5	9,3	9,3	9,3	9,6	9,6	9,6	9,5	10,4	11,6	10,4	10,4	9,5	9,5	9,5	9,2
PROFIEL (N)_6	12,5	12,5	12,5	12,8	12,8	12,8	12,7	15,2	16,0	15,2	15,2	12,7	12,7	12,7	11,9
PROFIEL (N)_7	13,3	13,3	13,3	13,4	13,4	13,4	13,2	15,5	15,6	15,5	15,5	13,2	13,2	13,2	12,9
PROFIEL (N)_8	12,1	12,1	12,1	12,4	12,4	12,4	12,1	13,0	12,7	13,0	13,0	12,1	12,1	12,1	12,0
PROFIEL (N)_9	10,9	10,9	10,9	11,0	11,0	11,0	10,9	10,2	9,4	10,2	10,2	10,9	10,9	10,9	10,4
PROFIEL (N)_10	8,2	8,2	8,2	8,1	8,1	8,1	7,9	6,6	6,3	6,6	6,6	7,9	7,9	7,9	8,3
PROFIEL (N)_11	6,4	6,4	6,4	6,3	6,3	6,3	6,1	4,7	4,1	4,7	4,7	6,1	6,1	6,1	6,4
PROFIEL (N)_12	4,3	4,3	4,3	4,2	4,2	4,2	4,2	3,3	3,3	3,3	3,3	4,2	4,2	4,2	4,7
PROFIEL (N)_13	3,2	3,2	3,2	3,1	3,1	3,1	3,3	2,4	1,9	2,4	2,4	3,3	3,3	3,3	3,3
PROFIEL (N)_14	2,0	2,0	2,0	1,9	1,9	1,9	2,0	1,5	1,4	1,5	1,5	2,0	2,0	2,0	2,4
PROFIEL (N)_15	1,2	1,2	1,2	1,2	1,2	1,2	1,2	1,1	0,8	1,1	1,1	1,2	1,2	1,2	1,4
PROFIEL (N)_16	0,5	0,5	0,5	0,4	0,4	0,4	0,5	0,4	0,3	0,4	0,4	0,5	0,5	0,5	0,8
PROFIEL (N)_17	0,4	0,4	0,4	0,3	0,3	0,3	0,3	0,3	0,2	0,3	0,3	0,3	0,3	0,3	0,4
PROFIEL (N)_18	0,1	0,1	0,1	0,1	0,1	0,1	0,1	0,1	0,1	0,1	0,1	0,1	0,1	0,1	0,3
PROFIEL (N)_19	0,1	0,1	0,1	-	-	-	-	-	-	-	-	-	-	-	0,1
PROFIEL (N)_20	-	-	-	-	-	-	-	0,1	-	0,1	0,1	-	-	-	0,1
PROFIEL (N)_21	-	-	-	-	-	-	-	-	-	-	-	-	-	-	-
PROFIEL (N)_22	-	-	-	-	-	-	-	-	-	-	-	-	-	-	-
PROFIEL (N)_23	-	-	-	-	-	-	-	-	-	-	-	-	-	-	-
PROFIEL (N)_24	-	-	-	-	-	-	-	-	-	-	-	-	-	-	-
PROFIEL (N)_25	-	-	-	-	-	-	-	-	-	-	-	-	-	-	-

Windturbinegegevens - Windsnelheidsverdeling op ashoogte

Alternatief	3	3	3	3	3	3	3	3	3	3	3	3	3	3	3
Windturbine	2	3	4	5	6	7	8	9	10	11	12	13	14	15	16
x	104.062	104.887	104.318	104.653	104.151	104.922	104.414	105.862	105.346	106.067	105.551	108.077	107.552	108.295	107.774
y	413.231	412.784	412.560	410.737	410.502	410.239	410.001	408.460	408.249	407.938	407.733	406.170	405.997	405.664	405.488
Ashoogte	140	140	140	140	140	140	140	140	140	140	140	140	140	140	140
PROFIEL (D)_1	2,3	2,3	2,3	2,3	2,3	2,3	2,3	2,4	2,4	2,4	2,4	2,4	2,4	2,4	2,4
PROFIEL (D)_2	4,9	4,9	4,9	4,9	4,9	4,9	4,9	5,0	5,0	5,0	5,0	5,0	5,0	5,0	5,0
PROFIEL (D)_3	7,4	7,4	7,4	7,4	7,4	7,4	7,4	7,6	7,6	7,6	7,6	7,6	7,6	7,6	7,6
PROFIEL (D)_4	9,7	9,7	9,7	9,7	9,7	9,7	9,7	9,9	9,9	9,9	9,9	9,9	9,9	9,9	9,9
PROFIEL (D)_5	10,7	10,7	10,7	10,7	10,7	10,7	10,7	10,9	10,9	10,9	10,9	10,9	10,9	10,9	10,9
PROFIEL (D)_6	10,5	10,5	10,5	10,5	10,5	10,5	10,5	10,5	10,5	10,5	10,5	10,5	10,5	10,5	10,5
PROFIEL (D)_7	10,0	10,0	10,0	10,0	10,0	10,0	10,0	10,1	10,1	10,1	10,1	10,1	10,1	10,1	10,1
PROFIEL (D)_8	9,6	9,6	9,6	9,6	9,6	9,6	9,6	9,7	9,7	9,7	9,7	9,7	9,7	9,7	9,7
PROFIEL (D)_9	8,4	8,4	8,4	8,4	8,4	8,4	8,4	8,3	8,3	8,3	8,3	8,3	8,3	8,3	8,3
PROFIEL (D)_10	7,5	7,5	7,5	7,5	7,5	7,5	7,5	7,5	7,5	7,5	7,5	7,5	7,5	7,5	7,5
PROFIEL (D)_11	5,9	5,9	5,9	5,9	5,9	5,9	5,9	5,7	5,7	5,7	5,7	5,7	5,7	5,7	5,7
PROFIEL (D)_12	4,4	4,4	4,4	4,4	4,4	4,4	4,4	4,4	4,4	4,4	4,4	4,4	4,4	4,4	4,4
PROFIEL (D)_13	3,2	3,2	3,2	3,2	3,2	3,2	3,2	3,0	3,0	3,0	3,0	3,0	3,0	3,0	3,0
PROFIEL (D)_14	2,1	2,1	2,1	2,1	2,1	2,1	2,1	2,0	2,0	2,0	2,0	2,0	2,0	2,0	2,0
PROFIEL (D)_15	1,5	1,5	1,5	1,5	1,5	1,5	1,5	1,5	1,5	1,5	1,5	1,5	1,5	1,5	1,5
PROFIEL (D)_16	1,0	1,0	1,0	1,0	1,0	1,0	1,0	0,9	0,9	0,9	0,9	0,9	0,9	0,9	0,9
PROFIEL (D)_17	0,5	0,5	0,5	0,5	0,5	0,5	0,5	0,4	0,4	0,4	0,4	0,4	0,4	0,4	0,4
PROFIEL (D)_18	0,3	0,3	0,3	0,3	0,3	0,3	0,3	0,2	0,2	0,2	0,2	0,2	0,2	0,2	0,2
PROFIEL (D)_19	0,2	0,2	0,2	0,2	0,2	0,2	0,2	0,1	0,1	0,1	0,1	0,1	0,1	0,1	0,1
PROFIEL (D)_20	0,1	0,1	0,1	0,1	0,1	0,1	0,1	0,1	0,1	0,1	0,1	0,1	0,1	0,1	0,1
PROFIEL (D)_21	0,1	0,1	0,1	0,1	0,1	0,1	0,1	-	-	-	-	-	-	-	-
PROFIEL (D)_22	-	-	-	-	-	-	-	-	-	-	-	-	-	-	-
PROFIEL (D)_23	-	-	-	-	-	-	-	-	-	-	-	-	-	-	-
PROFIEL (D)_24	-	-	-	-	-	-	-	-	-	-	-	-	-	-	-
PROFIEL (D)_25	-	-	-	-	-	-	-	-	-	-	-	-	-	-	-
PROFIEL (A)_1	1,1	1,1	1,1	1,1	1,1	1,1	1,1	1,2	1,2	1,2	1,2	1,2	1,2	1,2	1,2
PROFIEL (A)_2	3,9	3,9	3,9	3,9	3,9	3,9	3,9	3,9	3,9	3,9	3,9	3,9	3,9	3,9	3,9
PROFIEL (A)_3	6,3	6,3	6,3	6,3	6,3	6,3	6,3	6,3	6,3	6,3	6,3	6,3	6,3	6,3	6,3
PROFIEL (A)_4	9,4	9,4	9,4	9,4	9,4	9,4	9,4	9,7	9,7	9,7	9,7	9,7	9,7	9,7	9,7
PROFIEL (A)_5	10,5	10,5	10,5	10,5	10,5	10,5	10,5	10,6	10,6	10,6	10,6	10,6	10,6	10,6	10,6
PROFIEL (A)_6	10,9	10,9	10,9	10,9	10,9	10,9	10,9	11,3	11,3	11,3	11,3	11,3	11,3	11,3	11,3
PROFIEL (A)_7	11,0	11,0	11,0	11,0	11,0	11,0	11,0	11,0	11,0	11,0	11,0	11,0	11,0	11,0	11,0
PROFIEL (A)_8	10,1	10,1	10,1	10,1	10,1	10,1	10,1	10,1	10,1	10,1	10,1	10,1	10,1	10,1	10,1
PROFIEL (A)_9	9,7	9,7	9,7	9,7	9,7	9,7	9,7	9,7	9,7	9,7	9,7	9,7	9,7	9,7	9,7
PROFIEL (A)_10	7,5	7,5	7,5	7,5	7,5	7,5	7,5	7,6	7,6	7,6	7,6	7,6	7,6	7,6	7,6
PROFIEL (A)_11	6,6	6,6	6,6	6,6	6,6	6,6	6,6	6,5	6,5	6,5	6,5	6,5	6,5	6,5	6,5
PROFIEL (A)_12	5,0	5,0	5,0	5,0	5,0	5,0	5,0	4,9	4,9	4,9	4,9	4,9	4,9	4,9	4,9
PROFIEL (A)_13	3,4	3,4	3,4	3,4	3,4	3,4	3,4	3,3	3,3	3,3	3,3	3,3	3,3	3,3	3,3
PROFIEL (A)_14	1,9	1,9	1,9	1,9	1,9	1,9	1,9	1,9	1,9	1,9	1,9	1,9	1,9	1,9	1,9
PROFIEL (A)_15	1,1	1,1	1,1	1,1	1,1	1,1	1,1	0,9	0,9	0,9	0,9	0,9	0,9	0,9	0,9
PROFIEL (A)_16	0,6	0,6	0,6	0,6	0,6	0,6	0,6	0,6	0,6	0,6	0,6	0,6	0,6	0,6	0,6
PROFIEL (A)_17	0,5	0,5	0,5	0,5	0,5	0,5	0,5	0,4	0,4	0,4	0,4	0,4	0,4	0,4	0,4
PROFIEL (A)_18	0,1	0,1	0,1	0,1	0,1	0,1	0,1	0,1	0,1	0,1	0,1	0,1	0,1	0,1	0,1
PROFIEL (A)_19	0,1	0,1	0,1	0,1	0,1	0,1	0,1	0,1	0,1	0,1	0,1	0,1	0,1	0,1	0,1
PROFIEL (A)_20	0,1	0,1	0,1	0,1	0,1	0,1	0,1	0,1	0,1	0,1	0,1	0,1	0,1	0,1	0,1
PROFIEL (A)_21	-	-	-	-	-	-	-	-	-	-	-	-	-	-	-
PROFIEL (A)_22	-	-	-	-	-	-	-	-	-	-	-	-	-	-	-
PROFIEL (A)_23	-	-	-	-	-	-	-	-	-	-	-	-	-	-	-
PROFIEL (A)_24	-	-	-	-	-	-	-	-	-	-	-	-	-	-	-
PROFIEL (A)_25	-	-	-	-	-	-	-	-	-	-	-	-	-	-	-
PROFIEL (N)_1	1,0	1,0	1,0	1,0	1,0	1,0	1,0	0,9	0,9	0,9	0,9	0,9	0,9	0,9	0,9
PROFIEL (N)_2	2,8	2,8	2,8	2,8	2,8	2,8	2,8	2,8	2,8	2,8	2,8	2,8	2,8	2,8	2,8
PROFIEL (N)_3	5,1	5,1	5,1	5,1	5,1	5,1	5,1	5,0	5,0	5,0	5,0	5,0	5,0	5,0	5,0
PROFIEL (N)_4	6,5	6,5	6,5	6,5	6,5	6,5	6,5	6,5	6,5	6,5	6,5	6,5	6,5	6,5	6,5
PROFIEL (N)_5	9,2	9,2	9,2	9,2	9,2	9,2	9,2	9,3	9,3	9,3	9,3	9,3	9,3	9,3	9,3
PROFIEL (N)_6	11,9	11,9	11,9	11,9	11,9	11,9	11,9	12,1	12,1	12,1	12,1	12,1	12,1	12,1	12,1
PROFIEL (N)_7	12,9	12,9	12,9	12,9	12,9	12,9	12,9	13,0	13,0	13,0	13,0	13,0	13,0	13,0	13,0
PROFIEL (N)_8	12,0	12,0	12,0	12,0	12,0	12,0	12,0	12,0	12,0	12,0	12,0	12,0	12,0	12,0	12,0
PROFIEL (N)_9	10,4	10,4	10,4	10,4	10,4	10,4	10,4	10,6	10,6	10,6	10,6	10,6	10,6	10,6	10,6
PROFIEL (N)_10	8,3	8,3	8,3	8,3	8,3	8,3	8,3	8,2	8,2	8,2	8,2	8,2	8,2	8,2	8,2
PROFIEL (N)_11	6,4	6,4	6,4	6,4	6,4	6,4	6,4	6,3	6,3	6,3	6,3	6,3	6,3	6,3	6,3
PROFIEL (N)_12	4,7	4,7	4,7	4,7	4,7	4,7	4,7	4,5	4,5	4,5	4,5	4,5	4,5	4,5	4,5
PROFIEL (N)_13	3,3	3,3	3,3	3,3	3,3	3,3	3,3	3,3	3,3	3,3	3,3	3,3	3,3	3,3	3,3
PROFIEL (N)_14	2,4	2,4	2,4	2,4	2,4	2,4	2,4	2,3	2,3	2,3	2,3	2,3	2,3	2,3	2,3
PROFIEL (N)_15	1,4	1,4	1,4	1,4	1,4	1,4	1,4	1,3	1,3	1,3	1,3	1,3	1,3	1,3	1,3
PROFIEL (N)_16	0,8	0,8	0,8	0,8	0,8	0,8	0,8	0,6	0,6	0,6	0,6	0,6	0,6	0,6	0,6
PROFIEL (N)_17	0,4	0,4	0,4	0,4	0,4	0,4	0,4	0,4	0,4	0,4	0,4	0,4	0,4	0,4	0,4
PROFIEL (N)_18	0,3	0,3	0,3	0,3	0,3	0,3	0,3	0,2	0,2	0,2	0,2	0,2	0,2	0,2	0,2
PROFIEL (N)_19	0,1	0,1	0,1	0,1	0,1	0,1	0,1	0,1	0,1	0,1	0,1	0,1	0,1	0,1	0,1
PROFIEL (N)_20	0,1	0,1	0,1	0,1	0,1	0,1	0,1	0,1	0,1	0,1	0,1	0,1	0,1	0,1	0,1
PROFIEL (N)_21	-	-	-	-	-	-	-	-	-	-	-	-	-	-	-
PROFIEL (N)_22	-	-	-	-	-	-	-	-	-	-	-	-	-	-	-
PROFIEL (N)_23	-	-	-	-	-	-	-	-	-	-	-	-	-	-	-
PROFIEL (N)_24	-	-	-	-	-	-	-	-	-	-	-	-	-	-	-
PROFIEL (N)_25	-	-	-	-	-	-	-	-	-	-	-	-	-	-	-

Windturbinegegevens - Windsnelheidsverdeling op ashoogte

Alternatief	3	3	3	3	3	3	3	3	3	3	4	4	4	4	4
Windturbine	17	18	19	20	21	22	23	24	25	26	1	2	3	4	5
x	110.386	110.924	110.456	111.010	110.980	110.299	109.497	109.190	108.909	108.709	104.193	104.390	104.668	104.172	104.433
y	393.825	393.824	393.338	393.311	390.397	389.865	389.165	388.729	388.239	387.750	413.799	413.305	412.828	412.513	412.014
Ashoogte	140	140	140	140	140	100	140	140	140	140	140	140	140	140	140
PROFIEL (D)_1	2,3	2,3	2,3	2,3	2,4	2,6	2,4	2,4	2,4	2,4	2,3	2,3	2,3	2,3	2,3
PROFIEL (D)_2	4,9	4,9	4,9	4,9	5,1	5,2	5,1	5,1	5,1	5,1	4,9	4,9	4,9	4,9	4,9
PROFIEL (D)_3	7,9	7,9	7,9	7,9	8,0	8,1	8,0	8,0	8,0	8,0	7,4	7,4	7,4	7,4	7,4
PROFIEL (D)_4	10,2	10,2	10,2	10,2	10,3	11,1	10,3	10,3	10,3	10,3	9,7	9,7	9,7	9,7	9,7
PROFIEL (D)_5	11,2	11,2	11,2	11,2	11,1	12,6	11,1	11,1	11,1	11,1	10,7	10,7	10,7	10,7	10,7
PROFIEL (D)_6	10,6	10,6	10,6	10,6	10,4	12,9	10,4	10,4	10,4	10,4	10,5	10,5	10,5	10,5	10,5
PROFIEL (D)_7	10,4	10,4	10,4	10,4	10,2	12,0	10,2	10,2	10,2	10,2	10,0	10,0	10,0	10,0	10,0
PROFIEL (D)_8	9,9	9,9	9,9	9,9	9,7	10,0	9,7	9,7	9,7	9,7	9,6	9,6	9,6	9,6	9,6
PROFIEL (D)_9	8,3	8,3	8,3	8,3	8,1	7,4	8,1	8,1	8,1	8,1	8,4	8,4	8,4	8,4	8,4
PROFIEL (D)_10	7,5	7,5	7,5	7,5	7,4	5,8	7,4	7,4	7,4	7,4	7,5	7,5	7,5	7,5	7,5
PROFIEL (D)_11	5,5	5,5	5,5	5,5	5,6	4,0	5,6	5,6	5,6	5,6	5,9	5,9	5,9	5,9	5,9
PROFIEL (D)_12	4,2	4,2	4,2	4,2	4,2	2,6	4,2	4,2	4,2	4,2	4,4	4,4	4,4	4,4	4,4
PROFIEL (D)_13	2,7	2,7	2,7	2,7	2,7	1,9	2,7	2,7	2,7	2,7	3,2	3,2	3,2	3,2	3,2
PROFIEL (D)_14	1,9	1,9	1,9	1,9	2,0	1,4	2,0	2,0	2,0	2,0	2,1	2,1	2,1	2,1	2,1
PROFIEL (D)_15	1,2	1,2	1,2	1,2	1,3	1,0	1,3	1,3	1,3	1,3	1,5	1,5	1,5	1,5	1,5
PROFIEL (D)_16	0,7	0,7	0,7	0,7	0,8	0,6	0,8	0,8	0,8	0,8	1,0	1,0	1,0	1,0	1,0
PROFIEL (D)_17	0,3	0,3	0,3	0,3	0,4	0,3	0,4	0,4	0,4	0,4	0,5	0,5	0,5	0,5	0,5
PROFIEL (D)_18	0,2	0,2	0,2	0,2	0,2	0,1	0,2	0,2	0,2	0,2	0,3	0,3	0,3	0,3	0,3
PROFIEL (D)_19	0,1	0,1	0,1	0,1	0,1	0,1	0,1	0,1	0,1	0,1	0,2	0,2	0,2	0,2	0,2
PROFIEL (D)_20	-	-	-	-	-	0,1	-	-	-	-	0,1	0,1	0,1	0,1	0,1
PROFIEL (D)_21	-	-	-	-	-	0,1	-	-	-	-	0,1	0,1	0,1	0,1	0,1
PROFIEL (D)_22	-	-	-	-	-	-	-	-	-	-	-	-	-	-	-
PROFIEL (D)_23	-	-	-	-	-	-	-	-	-	-	-	-	-	-	-
PROFIEL (D)_24	-	-	-	-	-	-	-	-	-	-	-	-	-	-	-
PROFIEL (D)_25	-	-	-	-	-	-	-	-	-	-	-	-	-	-	-
PROFIEL (A)_1	1,0	1,0	1,0	1,0	1,1	1,2	1,1	1,1	1,1	1,1	1,1	1,1	1,1	1,1	1,1
PROFIEL (A)_2	3,7	3,7	3,7	3,7	3,7	3,8	3,7	3,7	3,7	3,7	3,9	3,9	3,9	3,9	3,9
PROFIEL (A)_3	6,2	6,2	6,2	6,2	6,4	6,5	6,4	6,4	6,4	6,4	6,3	6,3	6,3	6,3	6,3
PROFIEL (A)_4	9,7	9,7	9,7	9,7	9,4	10,3	9,4	9,4	9,4	9,4	9,4	9,4	9,4	9,4	9,4
PROFIEL (A)_5	10,9	10,9	10,9	10,9	11,0	12,9	11,0	11,0	11,0	11,0	10,5	10,5	10,5	10,5	10,5
PROFIEL (A)_6	11,9	11,9	11,9	11,9	11,8	14,5	11,8	11,8	11,8	11,8	10,9	10,9	10,9	10,9	10,9
PROFIEL (A)_7	11,5	11,5	11,5	11,5	11,3	13,1	11,3	11,3	11,3	11,3	11,0	11,0	11,0	11,0	11,0
PROFIEL (A)_8	10,6	10,6	10,6	10,6	10,4	11,0	10,4	10,4	10,4	10,4	10,1	10,1	10,1	10,1	10,1
PROFIEL (A)_9	9,7	9,7	9,7	9,7	9,6	8,6	9,6	9,6	9,6	9,6	9,7	9,7	9,7	9,7	9,7
PROFIEL (A)_10	7,7	7,7	7,7	7,7	7,8	6,1	7,8	7,8	7,8	7,8	7,5	7,5	7,5	7,5	7,5
PROFIEL (A)_11	6,4	6,4	6,4	6,4	6,4	4,6	6,4	6,4	6,4	6,4	6,6	6,6	6,6	6,6	6,6
PROFIEL (A)_12	4,6	4,6	4,6	4,6	4,5	3,1	4,5	4,5	4,5	4,5	5,0	5,0	5,0	5,0	5,0
PROFIEL (A)_13	3,0	3,0	3,0	3,0	3,0	1,6	3,0	3,0	3,0	3,0	3,4	3,4	3,4	3,4	3,4
PROFIEL (A)_14	1,6	1,6	1,6	1,6	1,6	1,1	1,6	1,6	1,6	1,6	1,9	1,9	1,9	1,9	1,9
PROFIEL (A)_15	0,7	0,7	0,7	0,7	0,7	0,6	0,7	0,7	0,7	0,7	1,1	1,1	1,1	1,1	1,1
PROFIEL (A)_16	0,5	0,5	0,5	0,5	0,6	0,6	0,6	0,6	0,6	0,6	0,6	0,6	0,6	0,6	0,6
PROFIEL (A)_17	0,3	0,3	0,3	0,3	0,4	0,2	0,4	0,4	0,4	0,4	0,5	0,5	0,5	0,5	0,5
PROFIEL (A)_18	0,1	0,1	0,1	0,1	0,1	0,1	0,1	0,1	0,1	0,1	0,1	0,1	0,1	0,1	0,1
PROFIEL (A)_19	0,1	0,1	0,1	0,1	0,1	0,1	0,1	0,1	0,1	0,1	0,1	0,1	0,1	0,1	0,1
PROFIEL (A)_20	-	-	-	-	-	0,1	-	-	-	-	0,1	0,1	0,1	0,1	0,1
PROFIEL (A)_21	-	-	-	-	-	-	-	-	-	-	-	-	-	-	-
PROFIEL (A)_22	-	-	-	-	-	-	-	-	-	-	-	-	-	-	-
PROFIEL (A)_23	-	-	-	-	-	-	-	-	-	-	-	-	-	-	-
PROFIEL (A)_24	-	-	-	-	-	-	-	-	-	-	-	-	-	-	-
PROFIEL (A)_25	-	-	-	-	-	-	-	-	-	-	-	-	-	-	-
PROFIEL (N)_1	0,9	0,9	0,9	0,9	1,0	1,0	1,0	1,0	1,0	1,0	1,0	1,0	1,0	1,0	1,0
PROFIEL (N)_2	2,8	2,8	2,8	2,8	2,9	3,0	2,9	2,9	2,9	2,9	2,8	2,8	2,8	2,8	2,8
PROFIEL (N)_3	4,8	4,8	4,8	4,8	4,9	5,0	4,9	4,9	4,9	4,9	5,1	5,1	5,1	5,1	5,1
PROFIEL (N)_4	6,6	6,6	6,6	6,6	6,6	7,2	6,6	6,6	6,6	6,6	6,5	6,5	6,5	6,5	6,5
PROFIEL (N)_5	9,6	9,6	9,6	9,6	9,5	11,6	9,5	9,5	9,5	9,5	9,2	9,2	9,2	9,2	9,2
PROFIEL (N)_6	12,8	12,8	12,8	12,8	12,7	16,0	12,7	12,7	12,7	12,7	11,9	11,9	11,9	11,9	11,9
PROFIEL (N)_7	13,4	13,4	13,4	13,4	13,2	15,6	13,2	13,2	13,2	13,2	12,9	12,9	12,9	12,9	12,9
PROFIEL (N)_8	12,4	12,4	12,4	12,4	12,1	12,7	12,1	12,1	12,1	12,1	12,0	12,0	12,0	12,0	12,0
PROFIEL (N)_9	11,0	11,0	11,0	11,0	10,9	9,4	10,9	10,9	10,9	10,9	10,4	10,4	10,4	10,4	10,4
PROFIEL (N)_10	8,1	8,1	8,1	8,1	7,9	6,3	7,9	7,9	7,9	7,9	8,3	8,3	8,3	8,3	8,3
PROFIEL (N)_11	6,3	6,3	6,3	6,3	6,1	4,1	6,1	6,1	6,1	6,1	6,4	6,4	6,4	6,4	6,4
PROFIEL (N)_12	4,2	4,2	4,2	4,2	4,2	3,3	4,2	4,2	4,2	4,2	4,7	4,7	4,7	4,7	4,7
PROFIEL (N)_13	3,1	3,1	3,1	3,1	3,3	1,9	3,3	3,3	3,3	3,3	3,3	3,3	3,3	3,3	3,3
PROFIEL (N)_14	1,9	1,9	1,9	1,9	2,0	1,4	2,0	2,0	2,0	2,0	2,4	2,4	2,4	2,4	2,4
PROFIEL (N)_15	1,2	1,2	1,2	1,2	1,2	0,8	1,2	1,2	1,2	1,2	1,4	1,4	1,4	1,4	1,4
PROFIEL (N)_16	0,4	0,4	0,4	0,4	0,5	0,3	0,5	0,5	0,5	0,5	0,8	0,8	0,8	0,8	0,8
PROFIEL (N)_17	0,3	0,3	0,3	0,3	0,3	0,2	0,3	0,3	0,3	0,3	0,4	0,4	0,4	0,4	0,4
PROFIEL (N)_18	0,1	0,1	0,1	0,1	0,1	0,1	0,1	0,1	0,1	0,1	0,3	0,3	0,3	0,3	0,3
PROFIEL (N)_19	-	-	-	-	-	-	-	-	-	-	0,1	0,1	0,1	0,1	0,1
PROFIEL (N)_20	-	-	-	-	-	-	-	-	-	-	0,1	0,1	0,1	0,1	0,1
PROFIEL (N)_21	-	-	-	-	-	-	-	-	-	-	-	-	-	-	-
PROFIEL (N)_22	-	-	-	-	-	-	-	-	-	-	-	-	-	-	-
PROFIEL (N)_23	-	-	-	-	-	-	-	-	-	-	-	-	-	-	-
PROFIEL (N)_24	-	-	-	-	-	-	-	-	-	-	-	-	-	-	-
PROFIEL (N)_25	-	-	-	-	-	-	-	-	-	-	-	-	-	-	-

Windturbinegegevens - Windsnelheidsverdeling op ashoogte

Alternatief	4	4	4	4	4	4	4	4	4	4	4	4	4	4	4
Windturbine	6	7	8	9	10	11	12	13	14	15	16	17	18	19	20
x	104.711	104.965	105.610	105.849	106.559	106.101	106.839	107.084	106.744	106.948	107.199	110.818	110.744	110.622	110.980
y	411.522	411.052	408.764	408.249	407.850	407.747	407.293	406.789	406.319	405.798	405.290	393.971	393.413	392.579	390.397
Ashoogte	140	140	140	140	140	140	140	140	140	140	140	140	140	140	140
PROFIEL (D)_1	2,3	2,3	2,4	2,4	2,4	2,4	2,4	2,4	2,4	2,4	2,4	2,3	2,3	2,3	2,4
PROFIEL (D)_2	4,9	4,9	5,0	5,0	5,0	5,0	5,0	5,0	5,0	5,0	5,0	4,9	4,9	4,9	5,1
PROFIEL (D)_3	7,4	7,4	7,6	7,6	7,6	7,6	7,6	7,6	7,6	7,6	7,6	7,9	7,9	7,9	8,0
PROFIEL (D)_4	9,7	9,7	9,9	9,9	9,9	9,9	9,9	9,9	9,9	9,9	9,9	10,2	10,2	10,2	10,3
PROFIEL (D)_5	10,7	10,7	10,9	10,9	10,9	10,9	10,9	10,9	10,9	10,9	10,9	11,2	11,2	11,2	11,1
PROFIEL (D)_6	10,5	10,5	10,5	10,5	10,5	10,5	10,5	10,5	10,5	10,5	10,5	10,6	10,6	10,6	10,4
PROFIEL (D)_7	10,0	10,0	10,1	10,1	10,1	10,1	10,1	10,1	10,1	10,1	10,1	10,4	10,4	10,4	10,2
PROFIEL (D)_8	9,6	9,6	9,7	9,7	9,7	9,7	9,7	9,7	9,7	9,7	9,7	9,9	9,9	9,9	9,7
PROFIEL (D)_9	8,4	8,4	8,3	8,3	8,3	8,3	8,3	8,3	8,3	8,3	8,3	8,3	8,3	8,3	8,1
PROFIEL (D)_10	7,5	7,5	7,5	7,5	7,5	7,5	7,5	7,5	7,5	7,5	7,5	7,5	7,5	7,5	7,4
PROFIEL (D)_11	5,9	5,9	5,7	5,7	5,7	5,7	5,7	5,7	5,7	5,7	5,7	5,5	5,5	5,5	5,6
PROFIEL (D)_12	4,4	4,4	4,4	4,4	4,4	4,4	4,4	4,4	4,4	4,4	4,4	4,2	4,2	4,2	4,2
PROFIEL (D)_13	3,2	3,2	3,0	3,0	3,0	3,0	3,0	3,0	3,0	3,0	3,0	2,7	2,7	2,7	2,7
PROFIEL (D)_14	2,1	2,1	2,0	2,0	2,0	2,0	2,0	2,0	2,0	2,0	2,0	1,9	1,9	1,9	2,0
PROFIEL (D)_15	1,5	1,5	1,5	1,5	1,5	1,5	1,5	1,5	1,5	1,5	1,5	1,2	1,2	1,2	1,3
PROFIEL (D)_16	1,0	1,0	0,9	0,9	0,9	0,9	0,9	0,9	0,9	0,9	0,9	0,7	0,7	0,7	0,8
PROFIEL (D)_17	0,5	0,5	0,4	0,4	0,4	0,4	0,4	0,4	0,4	0,4	0,4	0,3	0,3	0,3	0,4
PROFIEL (D)_18	0,3	0,3	0,2	0,2	0,2	0,2	0,2	0,2	0,2	0,2	0,2	0,2	0,2	0,2	0,2
PROFIEL (D)_19	0,2	0,2	0,1	0,1	0,1	0,1	0,1	0,1	0,1	0,1	0,1	0,1	0,1	0,1	0,1
PROFIEL (D)_20	0,1	0,1	0,1	0,1	0,1	0,1	0,1	0,1	0,1	0,1	0,1	-	-	-	-
PROFIEL (D)_21	0,1	0,1	-	-	-	-	-	-	-	-	-	-	-	-	-
PROFIEL (D)_22	-	-	-	-	-	-	-	-	-	-	-	-	-	-	-
PROFIEL (D)_23	-	-	-	-	-	-	-	-	-	-	-	-	-	-	-
PROFIEL (D)_24	-	-	-	-	-	-	-	-	-	-	-	-	-	-	-
PROFIEL (D)_25	-	-	-	-	-	-	-	-	-	-	-	-	-	-	-
PROFIEL (A)_1	1,1	1,1	1,2	1,2	1,2	1,2	1,2	1,2	1,2	1,2	1,2	1,0	1,0	1,0	1,1
PROFIEL (A)_2	3,9	3,9	3,9	3,9	3,9	3,9	3,9	3,9	3,9	3,9	3,9	3,7	3,7	3,7	3,7
PROFIEL (A)_3	6,3	6,3	6,3	6,3	6,3	6,3	6,3	6,3	6,3	6,3	6,3	6,2	6,2	6,2	6,4
PROFIEL (A)_4	9,4	9,4	9,7	9,7	9,7	9,7	9,7	9,7	9,7	9,7	9,7	9,7	9,7	9,7	9,4
PROFIEL (A)_5	10,5	10,5	10,6	10,6	10,6	10,6	10,6	10,6	10,6	10,6	10,6	10,9	10,9	10,9	11,0
PROFIEL (A)_6	10,9	10,9	11,3	11,3	11,3	11,3	11,3	11,3	11,3	11,3	11,3	11,9	11,9	11,9	11,8
PROFIEL (A)_7	11,0	11,0	11,0	11,0	11,0	11,0	11,0	11,0	11,0	11,0	11,0	11,5	11,5	11,5	11,3
PROFIEL (A)_8	10,1	10,1	10,1	10,1	10,1	10,1	10,1	10,1	10,1	10,1	10,1	10,6	10,6	10,6	10,4
PROFIEL (A)_9	9,7	9,7	9,7	9,7	9,7	9,7	9,7	9,7	9,7	9,7	9,7	9,7	9,7	9,7	9,6
PROFIEL (A)_10	7,5	7,5	7,6	7,6	7,6	7,6	7,6	7,6	7,6	7,6	7,6	7,7	7,7	7,7	7,8
PROFIEL (A)_11	6,6	6,6	6,5	6,5	6,5	6,5	6,5	6,5	6,5	6,5	6,5	6,4	6,4	6,4	6,4
PROFIEL (A)_12	5,0	5,0	4,9	4,9	4,9	4,9	4,9	4,9	4,9	4,9	4,9	4,6	4,6	4,6	4,5
PROFIEL (A)_13	3,4	3,4	3,3	3,3	3,3	3,3	3,3	3,3	3,3	3,3	3,3	3,0	3,0	3,0	3,0
PROFIEL (A)_14	1,9	1,9	1,9	1,9	1,9	1,9	1,9	1,9	1,9	1,9	1,9	1,6	1,6	1,6	1,6
PROFIEL (A)_15	1,1	1,1	0,9	0,9	0,9	0,9	0,9	0,9	0,9	0,9	0,9	0,7	0,7	0,7	0,7
PROFIEL (A)_16	0,6	0,6	0,6	0,6	0,6	0,6	0,6	0,6	0,6	0,6	0,6	0,5	0,5	0,5	0,6
PROFIEL (A)_17	0,5	0,5	0,4	0,4	0,4	0,4	0,4	0,4	0,4	0,4	0,4	0,3	0,3	0,3	0,4
PROFIEL (A)_18	0,1	0,1	0,1	0,1	0,1	0,1	0,1	0,1	0,1	0,1	0,1	0,1	0,1	0,1	0,1
PROFIEL (A)_19	0,1	0,1	0,1	0,1	0,1	0,1	0,1	0,1	0,1	0,1	0,1	0,1	0,1	0,1	0,1
PROFIEL (A)_20	0,1	0,1	0,1	0,1	0,1	0,1	0,1	0,1	0,1	0,1	0,1	-	-	-	-
PROFIEL (A)_21	-	-	-	-	-	-	-	-	-	-	-	-	-	-	-
PROFIEL (A)_22	-	-	-	-	-	-	-	-	-	-	-	-	-	-	-
PROFIEL (A)_23	-	-	-	-	-	-	-	-	-	-	-	-	-	-	-
PROFIEL (A)_24	-	-	-	-	-	-	-	-	-	-	-	-	-	-	-
PROFIEL (A)_25	-	-	-	-	-	-	-	-	-	-	-	-	-	-	-
PROFIEL (N)_1	1,0	1,0	0,9	0,9	0,9	0,9	0,9	0,9	0,9	0,9	0,9	0,9	0,9	0,9	1,0
PROFIEL (N)_2	2,8	2,8	2,8	2,8	2,8	2,8	2,8	2,8	2,8	2,8	2,8	2,8	2,8	2,8	2,9
PROFIEL (N)_3	5,1	5,1	5,0	5,0	5,0	5,0	5,0	5,0	5,0	5,0	5,0	4,8	4,8	4,8	4,9
PROFIEL (N)_4	6,5	6,5	6,5	6,5	6,5	6,5	6,5	6,5	6,5	6,5	6,5	6,6	6,6	6,6	6,6
PROFIEL (N)_5	9,2	9,2	9,3	9,3	9,3	9,3	9,3	9,3	9,3	9,3	9,3	9,6	9,6	9,6	9,5
PROFIEL (N)_6	11,9	11,9	12,1	12,1	12,1	12,1	12,1	12,1	12,1	12,1	12,1	12,8	12,8	12,8	12,7
PROFIEL (N)_7	12,9	12,9	13,0	13,0	13,0	13,0	13,0	13,0	13,0	13,0	13,0	13,4	13,4	13,4	13,2
PROFIEL (N)_8	12,0	12,0	12,0	12,0	12,0	12,0	12,0	12,0	12,0	12,0	12,0	12,4	12,4	12,4	12,1
PROFIEL (N)_9	10,4	10,4	10,6	10,6	10,6	10,6	10,6	10,6	10,6	10,6	10,6	11,0	11,0	11,0	10,9
PROFIEL (N)_10	8,3	8,3	8,2	8,2	8,2	8,2	8,2	8,2	8,2	8,2	8,2	8,1	8,1	8,1	7,9
PROFIEL (N)_11	6,4	6,4	6,3	6,3	6,3	6,3	6,3	6,3	6,3	6,3	6,3	6,3	6,3	6,3	6,1
PROFIEL (N)_12	4,7	4,7	4,5	4,5	4,5	4,5	4,5	4,5	4,5	4,5	4,5	4,2	4,2	4,2	4,2
PROFIEL (N)_13	3,3	3,3	3,3	3,3	3,3	3,3	3,3	3,3	3,3	3,3	3,3	3,1	3,1	3,1	3,3
PROFIEL (N)_14	2,4	2,4	2,3	2,3	2,3	2,3	2,3	2,3	2,3	2,3	2,3	1,9	1,9	1,9	2,0
PROFIEL (N)_15	1,4	1,4	1,3	1,3	1,3	1,3	1,3	1,3	1,3	1,3	1,3	1,2	1,2	1,2	1,2
PROFIEL (N)_16	0,8	0,8	0,6	0,6	0,6	0,6	0,6	0,6	0,6	0,6	0,6	0,4	0,4	0,4	0,5
PROFIEL (N)_17	0,4	0,4	0,4	0,4	0,4	0,4	0,4	0,4	0,4	0,4	0,4	0,3	0,3	0,3	0,3
PROFIEL (N)_18	0,3	0,3	0,2	0,2	0,2	0,2	0,2	0,2	0,2	0,2	0,2	0,1	0,1	0,1	0,1
PROFIEL (N)_19	0,1	0,1	0,1	0,1	0,1	0,1	0,1	0,1	0,1	0,1	0,1	-	-	-	-
PROFIEL (N)_20	0,1	0,1	0,1	0,1	0,1	0,1	0,1	0,1	0,1	0,1	0,1	-	-	-	-
PROFIEL (N)_21	-	-	-	-	-	-	-	-	-	-	-	-	-	-	-
PROFIEL (N)_22	-	-	-	-	-	-	-	-	-	-	-	-	-	-	-
PROFIEL (N)_23	-	-	-	-	-	-	-	-	-	-	-	-	-	-	-
PROFIEL (N)_24	-	-	-	-	-	-	-	-	-	-	-	-	-	-	-
PROFIEL (N)_25	-	-	-	-	-	-	-	-	-	-	-	-	-	-	-

Windturbinegegevens - Windsnelheidsverdeling op ashoogte

Alternatief	4	4	4	4	4	5	5	5	5	5	5	5	5	5	5
Windturbine	21	22	23	24	25	1	2	3	4	5	6	7	8	9	10
x	110.299	109.497	109.190	108.909	108.709	104.379	104.588	104.731	104.849	104.296	105.000	104.447	104.602	104.758	104.907
y	389.865	389.165	388.729	388.239	387.750	413.706	413.330	412.957	412.649	412.543	412.193	412.191	411.816	411.452	411.091
Ashoogte	100	140	140	140	140	120	120	120	120	120	120	120	120	120	120
PROFIEL (D)_1	2,6	2,4	2,4	2,4	2,4	2,3	2,3	2,3	2,3	2,3	2,3	2,3	2,3	2,3	2,3
PROFIEL (D)_2	5,2	5,1	5,1	5,1	5,1	4,6	4,6	4,6	4,6	4,6	4,6	4,6	4,6	4,6	4,6
PROFIEL (D)_3	8,1	8,0	8,0	8,0	8,0	7,0	7,0	7,0	7,0	7,0	7,0	7,0	7,0	7,0	7,0
PROFIEL (D)_4	11,1	10,3	10,3	10,3	10,3	9,9	9,9	9,9	9,9	9,9	9,9	9,9	9,9	9,9	9,9
PROFIEL (D)_5	12,6	11,1	11,1	11,1	11,1	11,7	11,7	11,7	11,7	11,7	11,7	11,7	11,7	11,7	11,7
PROFIEL (D)_6	12,9	10,4	10,4	10,4	10,4	12,5	12,5	12,5	12,5	12,5	12,5	12,5	12,5	12,5	12,5
PROFIEL (D)_7	12,0	10,2	10,2	10,2	10,2	11,8	11,8	11,8	11,8	11,8	11,8	11,8	11,8	11,8	11,8
PROFIEL (D)_8	10,0	9,7	9,7	9,7	9,7	10,4	10,4	10,4	10,4	10,4	10,4	10,4	10,4	10,4	10,4
PROFIEL (D)_9	7,4	8,1	8,1	8,1	8,1	7,9	7,9	7,9	7,9	7,9	7,9	7,9	7,9	7,9	7,9
PROFIEL (D)_10	5,8	7,4	7,4	7,4	7,4	6,4	6,4	6,4	6,4	6,4	6,4	6,4	6,4	6,4	6,4
PROFIEL (D)_11	4,0	5,6	5,6	5,6	5,6	4,7	4,7	4,7	4,7	4,7	4,7	4,7	4,7	4,7	4,7
PROFIEL (D)_12	2,6	4,2	4,2	4,2	4,2	3,4	3,4	3,4	3,4	3,4	3,4	3,4	3,4	3,4	3,4
PROFIEL (D)_13	1,9	2,7	2,7	2,7	2,7	2,2	2,2	2,2	2,2	2,2	2,2	2,2	2,2	2,2	2,2
PROFIEL (D)_14	1,4	2,0	2,0	2,0	2,0	1,6	1,6	1,6	1,6	1,6	1,6	1,6	1,6	1,6	1,6
PROFIEL (D)_15	1,0	1,3	1,3	1,3	1,3	1,3	1,3	1,3	1,3	1,3	1,3	1,3	1,3	1,3	1,3
PROFIEL (D)_16	0,6	0,8	0,8	0,8	0,8	1,0	1,0	1,0	1,0	1,0	1,0	1,0	1,0	1,0	1,0
PROFIEL (D)_17	0,3	0,4	0,4	0,4	0,4	0,5	0,5	0,5	0,5	0,5	0,5	0,5	0,5	0,5	0,5
PROFIEL (D)_18	0,1	0,2	0,2	0,2	0,2	0,2	0,2	0,2	0,2	0,2	0,2	0,2	0,2	0,2	0,2
PROFIEL (D)_19	0,1	0,1	0,1	0,1	0,1	0,2	0,2	0,2	0,2	0,2	0,2	0,2	0,2	0,2	0,2
PROFIEL (D)_20	0,1	-	-	-	-	0,1	0,1	0,1	0,1	0,1	0,1	0,1	0,1	0,1	0,1
PROFIEL (D)_21	0,1	-	-	-	-	0,1	0,1	0,1	0,1	0,1	0,1	0,1	0,1	0,1	0,1
PROFIEL (D)_22	-	-	-	-	-	-	-	-	-	-	-	-	-	-	-
PROFIEL (D)_23	-	-	-	-	-	-	-	-	-	-	-	-	-	-	-
PROFIEL (D)_24	-	-	-	-	-	-	-	-	-	-	-	-	-	-	-
PROFIEL (D)_25	-	-	-	-	-	-	-	-	-	-	-	-	-	-	-
PROFIEL (A)_1	1,2	1,1	1,1	1,1	1,1	1,1	1,1	1,1	1,1	1,1	1,1	1,1	1,1	1,1	1,1
PROFIEL (A)_2	3,8	3,7	3,7	3,7	3,7	3,7	3,7	3,7	3,7	3,7	3,7	3,7	3,7	3,7	3,7
PROFIEL (A)_3	6,5	6,4	6,4	6,4	6,4	6,0	6,0	6,0	6,0	6,0	6,0	6,0	6,0	6,0	6,0
PROFIEL (A)_4	10,3	9,4	9,4	9,4	9,4	9,6	9,6	9,6	9,6	9,6	9,6	9,6	9,6	9,6	9,6
PROFIEL (A)_5	12,9	11,0	11,0	11,0	11,0	11,5	11,5	11,5	11,5	11,5	11,5	11,5	11,5	11,5	11,5
PROFIEL (A)_6	14,5	11,8	11,8	11,8	11,8	13,0	13,0	13,0	13,0	13,0	13,0	13,0	13,0	13,0	13,0
PROFIEL (A)_7	13,1	11,3	11,3	11,3	11,3	13,0	13,0	13,0	13,0	13,0	13,0	13,0	13,0	13,0	13,0
PROFIEL (A)_8	11,0	10,4	10,4	10,4	10,4	11,0	11,0	11,0	11,0	11,0	11,0	11,0	11,0	11,0	11,0
PROFIEL (A)_9	8,6	9,6	9,6	9,6	9,6	9,1	9,1	9,1	9,1	9,1	9,1	9,1	9,1	9,1	9,1
PROFIEL (A)_10	6,1	7,8	7,8	7,8	7,8	6,4	6,4	6,4	6,4	6,4	6,4	6,4	6,4	6,4	6,4
PROFIEL (A)_11	4,6	6,4	6,4	6,4	6,4	5,3	5,3	5,3	5,3	5,3	5,3	5,3	5,3	5,3	5,3
PROFIEL (A)_12	3,1	4,5	4,5	4,5	4,5	3,9	3,9	3,9	3,9	3,9	3,9	3,9	3,9	3,9	3,9
PROFIEL (A)_13	1,6	3,0	3,0	3,0	3,0	2,4	2,4	2,4	2,4	2,4	2,4	2,4	2,4	2,4	2,4
PROFIEL (A)_14	1,1	1,6	1,6	1,6	1,6	1,4	1,4	1,4	1,4	1,4	1,4	1,4	1,4	1,4	1,4
PROFIEL (A)_15	0,6	0,7	0,7	0,7	0,7	1,0	1,0	1,0	1,0	1,0	1,0	1,0	1,0	1,0	1,0
PROFIEL (A)_16	0,6	0,6	0,6	0,6	0,6	0,6	0,6	0,6	0,6	0,6	0,6	0,6	0,6	0,6	0,6
PROFIEL (A)_17	0,2	0,4	0,4	0,4	0,4	0,5	0,5	0,5	0,5	0,5	0,5	0,5	0,5	0,5	0,5
PROFIEL (A)_18	0,1	0,1	0,1	0,1	0,1	0,1	0,1	0,1	0,1	0,1	0,1	0,1	0,1	0,1	0,1
PROFIEL (A)_19	0,1	0,1	0,1	0,1	0,1	0,1	0,1	0,1	0,1	0,1	0,1	0,1	0,1	0,1	0,1
PROFIEL (A)_20	0,1	-	-	-	-	0,1	0,1	0,1	0,1	0,1	0,1	0,1	0,1	0,1	0,1
PROFIEL (A)_21	-	-	-	-	-	-	-	-	-	-	-	-	-	-	-
PROFIEL (A)_22	-	-	-	-	-	-	-	-	-	-	-	-	-	-	-
PROFIEL (A)_23	-	-	-	-	-	-	-	-	-	-	-	-	-	-	-
PROFIEL (A)_24	-	-	-	-	-	-	-	-	-	-	-	-	-	-	-
PROFIEL (A)_25	-	-	-	-	-	-	-	-	-	-	-	-	-	-	-
PROFIEL (N)_1	1,0	1,0	1,0	1,0	1,0	1,0	1,0	1,0	1,0	1,0	1,0	1,0	1,0	1,0	1,0
PROFIEL (N)_2	3,0	2,9	2,9	2,9	2,9	2,6	2,6	2,6	2,6	2,6	2,6	2,6	2,6	2,6	2,6
PROFIEL (N)_3	5,0	4,9	4,9	4,9	4,9	4,8	4,8	4,8	4,8	4,8	4,8	4,8	4,8	4,8	4,8
PROFIEL (N)_4	7,2	6,6	6,6	6,6	6,6	6,7	6,7	6,7	6,7	6,7	6,7	6,7	6,7	6,7	6,7
PROFIEL (N)_5	11,6	9,5	9,5	9,5	9,5	10,0	10,0	10,0	10,0	10,0	10,0	10,0	10,0	10,0	10,0
PROFIEL (N)_6	16,0	12,7	12,7	12,7	12,7	14,1	14,1	14,1	14,1	14,1	14,1	14,1	14,1	14,1	14,1
PROFIEL (N)_7	15,6	13,2	13,2	13,2	13,2	15,2	15,2	15,2	15,2	15,2	15,2	15,2	15,2	15,2	15,2
PROFIEL (N)_8	12,7	12,1	12,1	12,1	12,1	13,1	13,1	13,1	13,1	13,1	13,1	13,1	13,1	13,1	13,1
PROFIEL (N)_9	9,4	10,9	10,9	10,9	10,9	9,8	9,8	9,8	9,8	9,8	9,8	9,8	9,8	9,8	9,8
PROFIEL (N)_10	6,3	7,9	7,9	7,9	7,9	7,1	7,1	7,1	7,1	7,1	7,1	7,1	7,1	7,1	7,1
PROFIEL (N)_11	4,1	6,1	6,1	6,1	6,1	5,1	5,1	5,1	5,1	5,1	5,1	5,1	5,1	5,1	5,1
PROFIEL (N)_12	3,3	4,2	4,2	4,2	4,2	3,7	3,7	3,7	3,7	3,7	3,7	3,7	3,7	3,7	3,7
PROFIEL (N)_13	1,9	3,3	3,3	3,3	3,3	2,3	2,3	2,3	2,3	2,3	2,3	2,3	2,3	2,3	2,3
PROFIEL (N)_14	1,4	2,0	2,0	2,0	2,0	1,8	1,8	1,8	1,8	1,8	1,8	1,8	1,8	1,8	1,8
PROFIEL (N)_15	0,8	1,2	1,2	1,2	1,2	1,2	1,2	1,2	1,2	1,2	1,2	1,2	1,2	1,2	1,2
PROFIEL (N)_16	0,3	0,5	0,5	0,5	0,5	0,8	0,8	0,8	0,8	0,8	0,8	0,8	0,8	0,8	0,8
PROFIEL (N)_17	0,2	0,3	0,3	0,3	0,3	0,4	0,4	0,4	0,4	0,4	0,4	0,4	0,4	0,4	0,4
PROFIEL (N)_18	0,1	0,1	0,1	0,1	0,1	0,2	0,2	0,2	0,2	0,2	0,2	0,2	0,2	0,2	0,2
PROFIEL (N)_19	-	-	-	-	-	0,1	0,1	0,1	0,1	0,1	0,1	0,1	0,1	0,1	0,1
PROFIEL (N)_20	-	-	-	-	-	0,1	0,1	0,1	0,1	0,1	0,1	0,1	0,1	0,1	0,1
PROFIEL (N)_21	-	-	-	-	-	-	-	-	-	-	-	-	-	-	-
PROFIEL (N)_22	-	-	-	-	-	-	-	-	-	-	-	-	-	-	-
PROFIEL (N)_23	-	-	-	-	-	-	-	-	-	-	-	-	-	-	-
PROFIEL (N)_24	-	-	-	-	-	-	-	-	-	-	-	-	-	-	-
PROFIEL (N)_25	-	-	-	-	-	-	-	-	-	-	-	-	-	-	-

Windturbinegegevens - Windsnelheidsverdeling op ashoogte

Alternatief	5	5	5	5	5	5	5	5	5	5	5	5	5	5	5
Windturbine	11	12	13	14	15	16	17	18	19	20	21	22	23	24	25
x	105.828	105.975	106.557	106.143	106.744	106.290	106.872	106.459	107.020	107.217	106.730	106.857	107.018	107.171	110.389
y	408.461	408.097	407.845	407.745	407.488	407.397	407.126	407.037	406.765	406.298	406.101	405.725	405.322	404.966	393.927
Ashoogte	120	120	120	120	120	120	120	120	120	120	120	120	120	120	120
PROFIEL (D)_1	2,4	2,4	2,4	2,4	2,4	2,4	2,4	2,4	2,4	2,4	2,4	2,4	2,4	2,4	2,4
PROFIEL (D)_2	4,7	4,7	4,7	4,7	4,7	4,7	4,7	4,7	4,7	4,7	4,7	4,7	4,7	4,7	4,8
PROFIEL (D)_3	7,2	7,2	7,2	7,2	7,2	7,2	7,2	7,2	7,2	7,2	7,2	7,2	7,2	7,2	7,5
PROFIEL (D)_4	10,0	10,0	10,0	10,0	10,0	10,0	10,0	10,0	10,0	10,0	10,0	10,0	10,0	10,0	10,4
PROFIEL (D)_5	11,9	11,9	11,9	11,9	11,9	11,9	11,9	11,9	11,9	11,9	11,9	11,9	11,9	11,9	12,2
PROFIEL (D)_6	12,5	12,5	12,5	12,5	12,5	12,5	12,5	12,5	12,5	12,5	12,5	12,5	12,5	12,5	12,5
PROFIEL (D)_7	11,9	11,9	11,9	11,9	11,9	11,9	11,9	11,9	11,9	11,9	11,9	11,9	11,9	11,9	12,1
PROFIEL (D)_8	10,5	10,5	10,5	10,5	10,5	10,5	10,5	10,5	10,5	10,5	10,5	10,5	10,5	10,5	10,4
PROFIEL (D)_9	7,7	7,7	7,7	7,7	7,7	7,7	7,7	7,7	7,7	7,7	7,7	7,7	7,7	7,7	7,6
PROFIEL (D)_10	6,3	6,3	6,3	6,3	6,3	6,3	6,3	6,3	6,3	6,3	6,3	6,3	6,3	6,3	6,2
PROFIEL (D)_11	4,6	4,6	4,6	4,6	4,6	4,6	4,6	4,6	4,6	4,6	4,6	4,6	4,6	4,6	4,3
PROFIEL (D)_12	3,4	3,4	3,4	3,4	3,4	3,4	3,4	3,4	3,4	3,4	3,4	3,4	3,4	3,4	3,3
PROFIEL (D)_13	2,1	2,1	2,1	2,1	2,1	2,1	2,1	2,1	2,1	2,1	2,1	2,1	2,1	2,1	2,0
PROFIEL (D)_14	1,5	1,5	1,5	1,5	1,5	1,5	1,5	1,5	1,5	1,5	1,5	1,5	1,5	1,5	1,5
PROFIEL (D)_15	1,4	1,4	1,4	1,4	1,4	1,4	1,4	1,4	1,4	1,4	1,4	1,4	1,4	1,4	1,2
PROFIEL (D)_16	0,9	0,9	0,9	0,9	0,9	0,9	0,9	0,9	0,9	0,9	0,9	0,9	0,9	0,9	0,7
PROFIEL (D)_17	0,4	0,4	0,4	0,4	0,4	0,4	0,4	0,4	0,4	0,4	0,4	0,4	0,4	0,4	0,4
PROFIEL (D)_18	0,2	0,2	0,2	0,2	0,2	0,2	0,2	0,2	0,2	0,2	0,2	0,2	0,2	0,2	0,2
PROFIEL (D)_19	0,1	0,1	0,1	0,1	0,1	0,1	0,1	0,1	0,1	0,1	0,1	0,1	0,1	0,1	0,1
PROFIEL (D)_20	0,1	0,1	0,1	0,1	0,1	0,1	0,1	0,1	0,1	0,1	0,1	0,1	0,1	0,1	0,1
PROFIEL (D)_21	0,1	0,1	0,1	0,1	0,1	0,1	0,1	0,1	0,1	0,1	0,1	0,1	0,1	0,1	-
PROFIEL (D)_22	-	-	-	-	-	-	-	-	-	-	-	-	-	-	-
PROFIEL (D)_23	-	-	-	-	-	-	-	-	-	-	-	-	-	-	-
PROFIEL (D)_24	-	-	-	-	-	-	-	-	-	-	-	-	-	-	-
PROFIEL (D)_25	-	-	-	-	-	-	-	-	-	-	-	-	-	-	-
PROFIEL (A)_1	1,2	1,2	1,2	1,2	1,2	1,2	1,2	1,2	1,2	1,2	1,2	1,2	1,2	1,2	1,1
PROFIEL (A)_2	3,7	3,7	3,7	3,7	3,7	3,7	3,7	3,7	3,7	3,7	3,7	3,7	3,7	3,7	3,6
PROFIEL (A)_3	5,9	5,9	5,9	5,9	5,9	5,9	5,9	5,9	5,9	5,9	5,9	5,9	5,9	5,9	5,9
PROFIEL (A)_4	9,8	9,8	9,8	9,8	9,8	9,8	9,8	9,8	9,8	9,8	9,8	9,8	9,8	9,8	9,9
PROFIEL (A)_5	11,6	11,6	11,6	11,6	11,6	11,6	11,6	11,6	11,6	11,6	11,6	11,6	11,6	11,6	11,8
PROFIEL (A)_6	13,4	13,4	13,4	13,4	13,4	13,4	13,4	13,4	13,4	13,4	13,4	13,4	13,4	13,4	14,0
PROFIEL (A)_7	13,0	13,0	13,0	13,0	13,0	13,0	13,0	13,0	13,0	13,0	13,0	13,0	13,0	13,0	13,3
PROFIEL (A)_8	11,0	11,0	11,0	11,0	11,0	11,0	11,0	11,0	11,0	11,0	11,0	11,0	11,0	11,0	11,1
PROFIEL (A)_9	9,0	9,0	9,0	9,0	9,0	9,0	9,0	9,0	9,0	9,0	9,0	9,0	9,0	9,0	8,9
PROFIEL (A)_10	6,4	6,4	6,4	6,4	6,4	6,4	6,4	6,4	6,4	6,4	6,4	6,4	6,4	6,4	6,4
PROFIEL (A)_11	5,2	5,2	5,2	5,2	5,2	5,2	5,2	5,2	5,2	5,2	5,2	5,2	5,2	5,2	5,0
PROFIEL (A)_12	3,8	3,8	3,8	3,8	3,8	3,8	3,8	3,8	3,8	3,8	3,8	3,8	3,8	3,8	3,6
PROFIEL (A)_13	2,3	2,3	2,3	2,3	2,3	2,3	2,3	2,3	2,3	2,3	2,3	2,3	2,3	2,3	2,2
PROFIEL (A)_14	1,4	1,4	1,4	1,4	1,4	1,4	1,4	1,4	1,4	1,4	1,4	1,4	1,4	1,4	1,3
PROFIEL (A)_15	0,9	0,9	0,9	0,9	0,9	0,9	0,9	0,9	0,9	0,9	0,9	0,9	0,9	0,9	0,7
PROFIEL (A)_16	0,6	0,6	0,6	0,6	0,6	0,6	0,6	0,6	0,6	0,6	0,6	0,6	0,6	0,6	0,5
PROFIEL (A)_17	0,4	0,4	0,4	0,4	0,4	0,4	0,4	0,4	0,4	0,4	0,4	0,4	0,4	0,4	0,4
PROFIEL (A)_18	0,1	0,1	0,1	0,1	0,1	0,1	0,1	0,1	0,1	0,1	0,1	0,1	0,1	0,1	0,1
PROFIEL (A)_19	0,1	0,1	0,1	0,1	0,1	0,1	0,1	0,1	0,1	0,1	0,1	0,1	0,1	0,1	0,1
PROFIEL (A)_20	0,1	0,1	0,1	0,1	0,1	0,1	0,1	0,1	0,1	0,1	0,1	0,1	0,1	0,1	0,1
PROFIEL (A)_21	-	-	-	-	-	-	-	-	-	-	-	-	-	-	-
PROFIEL (A)_22	-	-	-	-	-	-	-	-	-	-	-	-	-	-	-
PROFIEL (A)_23	-	-	-	-	-	-	-	-	-	-	-	-	-	-	-
PROFIEL (A)_24	-	-	-	-	-	-	-	-	-	-	-	-	-	-	-
PROFIEL (A)_25	-	-	-	-	-	-	-	-	-	-	-	-	-	-	-
PROFIEL (N)_1	0,9	0,9	0,9	0,9	0,9	0,9	0,9	0,9	0,9	0,9	0,9	0,9	0,9	0,9	0,9
PROFIEL (N)_2	2,7	2,7	2,7	2,7	2,7	2,7	2,7	2,7	2,7	2,7	2,7	2,7	2,7	2,7	2,8
PROFIEL (N)_3	4,7	4,7	4,7	4,7	4,7	4,7	4,7	4,7	4,7	4,7	4,7	4,7	4,7	4,7	4,6
PROFIEL (N)_4	6,6	6,6	6,6	6,6	6,6	6,6	6,6	6,6	6,6	6,6	6,6	6,6	6,6	6,6	6,7
PROFIEL (N)_5	10,2	10,2	10,2	10,2	10,2	10,2	10,2	10,2	10,2	10,2	10,2	10,2	10,2	10,2	10,4
PROFIEL (N)_6	14,4	14,4	14,4	14,4	14,4	14,4	14,4	14,4	14,4	14,4	14,4	14,4	14,4	14,4	15,1
PROFIEL (N)_7	15,4	15,4	15,4	15,4	15,4	15,4	15,4	15,4	15,4	15,4	15,4	15,4	15,4	15,4	15,5
PROFIEL (N)_8	13,0	13,0	13,0	13,0	13,0	13,0	13,0	13,0	13,0	13,0	13,0	13,0	13,0	13,0	13,0
PROFIEL (N)_9	9,9	9,9	9,9	9,9	9,9	9,9	9,9	9,9	9,9	9,9	9,9	9,9	9,9	9,9	10,1
PROFIEL (N)_10	6,9	6,9	6,9	6,9	6,9	6,9	6,9	6,9	6,9	6,9	6,9	6,9	6,9	6,9	6,7
PROFIEL (N)_11	5,1	5,1	5,1	5,1	5,1	5,1	5,1	5,1	5,1	5,1	5,1	5,1	5,1	5,1	4,9
PROFIEL (N)_12	3,5	3,5	3,5	3,5	3,5	3,5	3,5	3,5	3,5	3,5	3,5	3,5	3,5	3,5	3,3
PROFIEL (N)_13	2,3	2,3	2,3	2,3	2,3	2,3	2,3	2,3	2,3	2,3	2,3	2,3	2,3	2,3	2,3
PROFIEL (N)_14	1,7	1,7	1,7	1,7	1,7	1,7	1,7	1,7	1,7	1,7	1,7	1,7	1,7	1,7	1,5
PROFIEL (N)_15	1,2	1,2	1,2	1,2	1,2	1,2	1,2	1,2	1,2	1,2	1,2	1,2	1,2	1,2	1,2
PROFIEL (N)_16	0,6	0,6	0,6	0,6	0,6	0,6	0,6	0,6	0,6	0,6	0,6	0,6	0,6	0,6	0,4
PROFIEL (N)_17	0,4	0,4	0,4	0,4	0,4	0,4	0,4	0,4	0,4	0,4	0,4	0,4	0,4	0,4	0,3
PROFIEL (N)_18	0,2	0,2	0,2	0,2	0,2	0,2	0,2	0,2	0,2	0,2	0,2	0,2	0,2	0,2	0,1
PROFIEL (N)_19	0,1	0,1	0,1	0,1	0,1	0,1	0,1	0,1	0,1	0,1	0,1	0,1	0,1	0,1	-
PROFIEL (N)_20	0,1	0,1	0,1	0,1	0,1	0,1	0,1	0,1	0,1	0,1	0,1	0,1	0,1	0,1	-
PROFIEL (N)_21	-	-	-	-	-	-	-	-	-	-	-	-	-	-	-
PROFIEL (N)_22	-	-	-	-	-	-	-	-	-	-	-	-	-	-	-
PROFIEL (N)_23	-	-	-	-	-	-	-	-	-	-	-	-	-	-	-
PROFIEL (N)_24	-	-	-	-	-	-	-	-	-	-	-	-	-	-	-
PROFIEL (N)_25	-	-	-	-	-	-	-	-	-	-	-	-	-	-	-

Windturbinegegevens - Windsnelheidsverdeling op ashoogte

Alternatief	5	5	5	5	5	5	5	5	5	5	5	5	5	6	6
Windturbine	26	27	28	29	30	31	32	33	34	35	36	37	38	1	2
x	110.497	110.593	110.574	110.127	110.110	110.103	110.103	110.980	110.299	109.497	109.190	108.909	108.709	104.350	104.442
y	393.546	392.968	392.581	391.948	391.552	391.161	391.161	390.397	389.865	389.165	388.729	388.239	387.750	413.719	413.237
Ashoogte	120	120	120	120	120	120	120	140	100	140	140	140	140	140	140
PROFIEL (D)_1	2,4	2,4	2,4	2,4	2,4	2,4	2,4	2,4	2,6	2,4	2,4	2,4	2,4	2,3	2,3
PROFIEL (D)_2	4,8	4,8	4,8	4,8	4,8	4,8	4,8	5,1	5,2	5,1	5,1	5,1	5,1	4,9	4,9
PROFIEL (D)_3	7,5	7,5	7,5	7,5	7,5	7,5	7,5	8,0	8,1	8,0	8,0	8,0	8,0	7,4	7,4
PROFIEL (D)_4	10,4	10,4	10,4	10,4	10,4	10,4	10,4	10,3	11,1	10,3	10,3	10,3	10,3	9,7	9,7
PROFIEL (D)_5	12,2	12,2	12,2	12,2	12,2	12,2	12,2	11,1	12,6	11,1	11,1	11,1	11,1	10,7	10,7
PROFIEL (D)_6	12,5	12,5	12,5	12,5	12,5	12,5	12,5	10,4	12,9	10,4	10,4	10,4	10,4	10,5	10,5
PROFIEL (D)_7	12,1	12,1	12,1	12,1	12,1	12,1	12,1	10,2	12,0	10,2	10,2	10,2	10,2	10,0	10,0
PROFIEL (D)_8	10,4	10,4	10,4	10,4	10,4	10,4	10,4	9,7	10,0	9,7	9,7	9,7	9,7	9,6	9,6
PROFIEL (D)_9	7,6	7,6	7,6	7,6	7,6	7,6	7,6	8,1	7,4	8,1	8,1	8,1	8,1	8,4	8,4
PROFIEL (D)_10	6,2	6,2	6,2	6,2	6,2	6,2	6,2	7,4	5,8	7,4	7,4	7,4	7,4	7,5	7,5
PROFIEL (D)_11	4,3	4,3	4,3	4,3	4,3	4,3	4,3	5,6	4,0	5,6	5,6	5,6	5,6	5,9	5,9
PROFIEL (D)_12	3,3	3,3	3,3	3,3	3,3	3,3	3,3	4,2	2,6	4,2	4,2	4,2	4,2	4,4	4,4
PROFIEL (D)_13	2,0	2,0	2,0	2,0	2,0	2,0	2,0	2,7	1,9	2,7	2,7	2,7	2,7	3,2	3,2
PROFIEL (D)_14	1,5	1,5	1,5	1,5	1,5	1,5	1,5	2,0	1,4	2,0	2,0	2,0	2,0	2,1	2,1
PROFIEL (D)_15	1,2	1,2	1,2	1,2	1,2	1,2	1,2	1,3	1,0	1,3	1,3	1,3	1,3	1,5	1,5
PROFIEL (D)_16	0,7	0,7	0,7	0,7	0,7	0,7	0,7	0,8	0,6	0,8	0,8	0,8	0,8	1,0	1,0
PROFIEL (D)_17	0,4	0,4	0,4	0,4	0,4	0,4	0,4	0,4	0,3	0,4	0,4	0,4	0,4	0,5	0,5
PROFIEL (D)_18	0,2	0,2	0,2	0,2	0,2	0,2	0,2	0,2	0,1	0,2	0,2	0,2	0,2	0,3	0,3
PROFIEL (D)_19	0,1	0,1	0,1	0,1	0,1	0,1	0,1	0,1	0,1	0,1	0,1	0,1	0,1	0,2	0,2
PROFIEL (D)_20	0,1	0,1	0,1	0,1	0,1	0,1	0,1	-	0,1	-	-	-	-	0,1	0,1
PROFIEL (D)_21	-	-	-	-	-	-	-	-	0,1	-	-	-	-	0,1	0,1
PROFIEL (D)_22	-	-	-	-	-	-	-	-	-	-	-	-	-	-	-
PROFIEL (D)_23	-	-	-	-	-	-	-	-	-	-	-	-	-	-	-
PROFIEL (D)_24	-	-	-	-	-	-	-	-	-	-	-	-	-	-	-
PROFIEL (D)_25	-	-	-	-	-	-	-	-	-	-	-	-	-	-	-
PROFIEL (A)_1	1,1	1,1	1,1	1,1	1,1	1,1	1,1	1,1	1,2	1,1	1,1	1,1	1,1	1,1	1,1
PROFIEL (A)_2	3,6	3,6	3,6	3,6	3,6	3,6	3,6	3,7	3,8	3,7	3,7	3,7	3,7	3,9	3,9
PROFIEL (A)_3	5,9	5,9	5,9	5,9	5,9	5,9	5,9	6,4	6,5	6,4	6,4	6,4	6,4	6,3	6,3
PROFIEL (A)_4	9,9	9,9	9,9	9,9	9,9	9,9	9,9	9,4	10,3	9,4	9,4	9,4	9,4	9,4	9,4
PROFIEL (A)_5	11,8	11,8	11,8	11,8	11,8	11,8	11,8	11,0	12,9	11,0	11,0	11,0	11,0	10,5	10,5
PROFIEL (A)_6	14,0	14,0	14,0	14,0	14,0	14,0	14,0	11,8	14,5	11,8	11,8	11,8	11,8	10,9	10,9
PROFIEL (A)_7	13,3	13,3	13,3	13,3	13,3	13,3	13,3	11,3	13,1	11,3	11,3	11,3	11,3	11,0	11,0
PROFIEL (A)_8	11,1	11,1	11,1	11,1	11,1	11,1	11,1	10,4	11,0	10,4	10,4	10,4	10,4	10,1	10,1
PROFIEL (A)_9	8,9	8,9	8,9	8,9	8,9	8,9	8,9	9,6	8,6	9,6	9,6	9,6	9,6	9,7	9,7
PROFIEL (A)_10	6,4	6,4	6,4	6,4	6,4	6,4	6,4	7,8	6,1	7,8	7,8	7,8	7,8	7,5	7,5
PROFIEL (A)_11	5,0	5,0	5,0	5,0	5,0	5,0	5,0	6,4	4,6	6,4	6,4	6,4	6,4	6,6	6,6
PROFIEL (A)_12	3,6	3,6	3,6	3,6	3,6	3,6	3,6	4,5	3,1	4,5	4,5	4,5	4,5	5,0	5,0
PROFIEL (A)_13	2,2	2,2	2,2	2,2	2,2	2,2	2,2	3,0	1,6	3,0	3,0	3,0	3,0	3,4	3,4
PROFIEL (A)_14	1,3	1,3	1,3	1,3	1,3	1,3	1,3	1,6	1,1	1,6	1,6	1,6	1,6	1,9	1,9
PROFIEL (A)_15	0,7	0,7	0,7	0,7	0,7	0,7	0,7	0,7	0,6	0,7	0,7	0,7	0,7	1,1	1,1
PROFIEL (A)_16	0,5	0,5	0,5	0,5	0,5	0,5	0,5	0,6	0,6	0,6	0,6	0,6	0,6	0,6	0,6
PROFIEL (A)_17	0,4	0,4	0,4	0,4	0,4	0,4	0,4	0,4	0,2	0,4	0,4	0,4	0,4	0,5	0,5
PROFIEL (A)_18	0,1	0,1	0,1	0,1	0,1	0,1	0,1	0,1	0,1	0,1	0,1	0,1	0,1	0,1	0,1
PROFIEL (A)_19	0,1	0,1	0,1	0,1	0,1	0,1	0,1	0,1	0,1	0,1	0,1	0,1	0,1	0,1	0,1
PROFIEL (A)_20	0,1	0,1	0,1	0,1	0,1	0,1	0,1	-	0,1	-	-	-	-	0,1	0,1
PROFIEL (A)_21	-	-	-	-	-	-	-	-	-	-	-	-	-	-	-
PROFIEL (A)_22	-	-	-	-	-	-	-	-	-	-	-	-	-	-	-
PROFIEL (A)_23	-	-	-	-	-	-	-	-	-	-	-	-	-	-	-
PROFIEL (A)_24	-	-	-	-	-	-	-	-	-	-	-	-	-	-	-
PROFIEL (A)_25	-	-	-	-	-	-	-	-	-	-	-	-	-	-	-
PROFIEL (N)_1	0,9	0,9	0,9	0,9	0,9	0,9	0,9	1,0	1,0	1,0	1,0	1,0	1,0	1,0	1,0
PROFIEL (N)_2	2,8	2,8	2,8	2,8	2,8	2,8	2,8	2,9	3,0	2,9	2,9	2,9	2,9	2,8	2,8
PROFIEL (N)_3	4,6	4,6	4,6	4,6	4,6	4,6	4,6	4,9	5,0	4,9	4,9	4,9	4,9	5,1	5,1
PROFIEL (N)_4	6,7	6,7	6,7	6,7	6,7	6,7	6,7	6,6	7,2	6,6	6,6	6,6	6,6	6,5	6,5
PROFIEL (N)_5	10,4	10,4	10,4	10,4	10,4	10,4	10,4	9,5	11,6	9,5	9,5	9,5	9,5	9,2	9,2
PROFIEL (N)_6	15,1	15,1	15,1	15,1	15,1	15,1	15,1	12,7	16,0	12,7	12,7	12,7	12,7	11,9	11,9
PROFIEL (N)_7	15,5	15,5	15,5	15,5	15,5	15,5	15,5	13,2	15,6	13,2	13,2	13,2	13,2	12,9	12,9
PROFIEL (N)_8	13,0	13,0	13,0	13,0	13,0	13,0	13,0	12,1	12,7	12,1	12,1	12,1	12,1	12,0	12,0
PROFIEL (N)_9	10,1	10,1	10,1	10,1	10,1	10,1	10,1	10,9	9,4	10,9	10,9	10,9	10,9	10,4	10,4
PROFIEL (N)_10	6,7	6,7	6,7	6,7	6,7	6,7	6,7	7,9	6,3	7,9	7,9	7,9	7,9	8,3	8,3
PROFIEL (N)_11	4,9	4,9	4,9	4,9	4,9	4,9	4,9	6,1	4,1	6,1	6,1	6,1	6,1	6,4	6,4
PROFIEL (N)_12	3,3	3,3	3,3	3,3	3,3	3,3	3,3	4,2	3,3	4,2	4,2	4,2	4,2	4,7	4,7
PROFIEL (N)_13	2,3	2,3	2,3	2,3	2,3	2,3	2,3	3,3	1,9	3,3	3,3	3,3	3,3	3,3	3,3
PROFIEL (N)_14	1,5	1,5	1,5	1,5	1,5	1,5	1,5	2,0	1,4	2,0	2,0	2,0	2,0	2,4	2,4
PROFIEL (N)_15	1,2	1,2	1,2	1,2	1,2	1,2	1,2	1,2	0,8	1,2	1,2	1,2	1,2	1,4	1,4
PROFIEL (N)_16	0,4	0,4	0,4	0,4	0,4	0,4	0,4	0,5	0,3	0,5	0,5	0,5	0,5	0,8	0,8
PROFIEL (N)_17	0,3	0,3	0,3	0,3	0,3	0,3	0,3	0,3	0,2	0,3	0,3	0,3	0,3	0,4	0,4
PROFIEL (N)_18	0,1	0,1	0,1	0,1	0,1	0,1	0,1	0,1	0,1	0,1	0,1	0,1	0,1	0,3	0,3
PROFIEL (N)_19	-	-	-	-	-	-	-	-	-	-	-	-	-	0,1	0,1
PROFIEL (N)_20	-	-	-	-	-	-	-	-	-	-	-	-	-	0,1	0,1
PROFIEL (N)_21	-	-	-	-	-	-	-	-	-	-	-	-	-	-	-
PROFIEL (N)_22	-	-	-	-	-	-	-	-	-	-	-	-	-	-	-
PROFIEL (N)_23	-	-	-	-	-	-	-	-	-	-	-	-	-	-	-
PROFIEL (N)_24	-	-	-	-	-	-	-	-	-	-	-	-	-	-	-
PROFIEL (N)_25	-	-	-	-	-	-	-	-	-	-	-	-	-	-	-

Windturbinegegevens - Windsnelheidsverdeling op ashoogte

Alternatief	6	6	6	6	6	6	6	6	6	6	6	6	6	6	6
Windturbine	3	4	5	6	7	8	9	10	11	12	13	14	15	16	17
x	104.660	104.831	104.995	105.500	105.730	106.643	105.936	106.868	106.160	107.079	106.418	107.331	106.636	107.575	106.858
y	412.703	412.194	411.781	408.322	407.758	407.702	407.258	407.193	406.782	406.683	406.203	406.174	405.738	405.605	405.155
Ashoogte	140	140	140	140	140	140	140	140	140	140	140	140	140	140	140
PROFIEL (D)_1	2,3	2,3	2,3	2,4	2,4	2,4	2,4	2,4	2,4	2,4	2,4	2,4	2,4	2,4	2,4
PROFIEL (D)_2	4,9	4,9	4,9	5,0	5,0	5,0	5,0	5,0	5,0	5,0	5,0	5,0	5,0	5,0	5,0
PROFIEL (D)_3	7,4	7,4	7,4	7,6	7,6	7,6	7,6	7,6	7,6	7,6	7,6	7,6	7,6	7,6	7,6
PROFIEL (D)_4	9,7	9,7	9,7	9,9	9,9	9,9	9,9	9,9	9,9	9,9	9,9	9,9	9,9	9,9	9,9
PROFIEL (D)_5	10,7	10,7	10,7	10,9	10,9	10,9	10,9	10,9	10,9	10,9	10,9	10,9	10,9	10,9	10,9
PROFIEL (D)_6	10,5	10,5	10,5	10,5	10,5	10,5	10,5	10,5	10,5	10,5	10,5	10,5	10,5	10,5	10,5
PROFIEL (D)_7	10,0	10,0	10,0	10,1	10,1	10,1	10,1	10,1	10,1	10,1	10,1	10,1	10,1	10,1	10,1
PROFIEL (D)_8	9,6	9,6	9,6	9,7	9,7	9,7	9,7	9,7	9,7	9,7	9,7	9,7	9,7	9,7	9,7
PROFIEL (D)_9	8,4	8,4	8,4	8,3	8,3	8,3	8,3	8,3	8,3	8,3	8,3	8,3	8,3	8,3	8,3
PROFIEL (D)_10	7,5	7,5	7,5	7,5	7,5	7,5	7,5	7,5	7,5	7,5	7,5	7,5	7,5	7,5	7,5
PROFIEL (D)_11	5,9	5,9	5,9	5,7	5,7	5,7	5,7	5,7	5,7	5,7	5,7	5,7	5,7	5,7	5,7
PROFIEL (D)_12	4,4	4,4	4,4	4,4	4,4	4,4	4,4	4,4	4,4	4,4	4,4	4,4	4,4	4,4	4,4
PROFIEL (D)_13	3,2	3,2	3,2	3,0	3,0	3,0	3,0	3,0	3,0	3,0	3,0	3,0	3,0	3,0	3,0
PROFIEL (D)_14	2,1	2,1	2,1	2,0	2,0	2,0	2,0	2,0	2,0	2,0	2,0	2,0	2,0	2,0	2,0
PROFIEL (D)_15	1,5	1,5	1,5	1,5	1,5	1,5	1,5	1,5	1,5	1,5	1,5	1,5	1,5	1,5	1,5
PROFIEL (D)_16	1,0	1,0	1,0	0,9	0,9	0,9	0,9	0,9	0,9	0,9	0,9	0,9	0,9	0,9	0,9
PROFIEL (D)_17	0,5	0,5	0,5	0,4	0,4	0,4	0,4	0,4	0,4	0,4	0,4	0,4	0,4	0,4	0,4
PROFIEL (D)_18	0,3	0,3	0,3	0,2	0,2	0,2	0,2	0,2	0,2	0,2	0,2	0,2	0,2	0,2	0,2
PROFIEL (D)_19	0,2	0,2	0,2	0,1	0,1	0,1	0,1	0,1	0,1	0,1	0,1	0,1	0,1	0,1	0,1
PROFIEL (D)_20	0,1	0,1	0,1	0,1	0,1	0,1	0,1	0,1	0,1	0,1	0,1	0,1	0,1	0,1	0,1
PROFIEL (D)_21	0,1	0,1	0,1	-	-	-	-	-	-	-	-	-	-	-	-
PROFIEL (D)_22	-	-	-	-	-	-	-	-	-	-	-	-	-	-	-
PROFIEL (D)_23	-	-	-	-	-	-	-	-	-	-	-	-	-	-	-
PROFIEL (D)_24	-	-	-	-	-	-	-	-	-	-	-	-	-	-	-
PROFIEL (D)_25	-	-	-	-	-	-	-	-	-	-	-	-	-	-	-
PROFIEL (A)_1	1,1	1,1	1,1	1,2	1,2	1,2	1,2	1,2	1,2	1,2	1,2	1,2	1,2	1,2	1,2
PROFIEL (A)_2	3,9	3,9	3,9	3,9	3,9	3,9	3,9	3,9	3,9	3,9	3,9	3,9	3,9	3,9	3,9
PROFIEL (A)_3	6,3	6,3	6,3	6,3	6,3	6,3	6,3	6,3	6,3	6,3	6,3	6,3	6,3	6,3	6,3
PROFIEL (A)_4	9,4	9,4	9,4	9,7	9,7	9,7	9,7	9,7	9,7	9,7	9,7	9,7	9,7	9,7	9,7
PROFIEL (A)_5	10,5	10,5	10,5	10,6	10,6	10,6	10,6	10,6	10,6	10,6	10,6	10,6	10,6	10,6	10,6
PROFIEL (A)_6	10,9	10,9	10,9	11,3	11,3	11,3	11,3	11,3	11,3	11,3	11,3	11,3	11,3	11,3	11,3
PROFIEL (A)_7	11,0	11,0	11,0	11,0	11,0	11,0	11,0	11,0	11,0	11,0	11,0	11,0	11,0	11,0	11,0
PROFIEL (A)_8	10,1	10,1	10,1	10,1	10,1	10,1	10,1	10,1	10,1	10,1	10,1	10,1	10,1	10,1	10,1
PROFIEL (A)_9	9,7	9,7	9,7	9,7	9,7	9,7	9,7	9,7	9,7	9,7	9,7	9,7	9,7	9,7	9,7
PROFIEL (A)_10	7,5	7,5	7,5	7,6	7,6	7,6	7,6	7,6	7,6	7,6	7,6	7,6	7,6	7,6	7,6
PROFIEL (A)_11	6,6	6,6	6,6	6,5	6,5	6,5	6,5	6,5	6,5	6,5	6,5	6,5	6,5	6,5	6,5
PROFIEL (A)_12	5,0	5,0	5,0	4,9	4,9	4,9	4,9	4,9	4,9	4,9	4,9	4,9	4,9	4,9	4,9
PROFIEL (A)_13	3,4	3,4	3,4	3,3	3,3	3,3	3,3	3,3	3,3	3,3	3,3	3,3	3,3	3,3	3,3
PROFIEL (A)_14	1,9	1,9	1,9	1,9	1,9	1,9	1,9	1,9	1,9	1,9	1,9	1,9	1,9	1,9	1,9
PROFIEL (A)_15	1,1	1,1	1,1	0,9	0,9	0,9	0,9	0,9	0,9	0,9	0,9	0,9	0,9	0,9	0,9
PROFIEL (A)_16	0,6	0,6	0,6	0,6	0,6	0,6	0,6	0,6	0,6	0,6	0,6	0,6	0,6	0,6	0,6
PROFIEL (A)_17	0,5	0,5	0,5	0,4	0,4	0,4	0,4	0,4	0,4	0,4	0,4	0,4	0,4	0,4	0,4
PROFIEL (A)_18	0,1	0,1	0,1	0,1	0,1	0,1	0,1	0,1	0,1	0,1	0,1	0,1	0,1	0,1	0,1
PROFIEL (A)_19	0,1	0,1	0,1	0,1	0,1	0,1	0,1	0,1	0,1	0,1	0,1	0,1	0,1	0,1	0,1
PROFIEL (A)_20	0,1	0,1	0,1	0,1	0,1	0,1	0,1	0,1	0,1	0,1	0,1	0,1	0,1	0,1	0,1
PROFIEL (A)_21	-	-	-	-	-	-	-	-	-	-	-	-	-	-	-
PROFIEL (A)_22	-	-	-	-	-	-	-	-	-	-	-	-	-	-	-
PROFIEL (A)_23	-	-	-	-	-	-	-	-	-	-	-	-	-	-	-
PROFIEL (A)_24	-	-	-	-	-	-	-	-	-	-	-	-	-	-	-
PROFIEL (A)_25	-	-	-	-	-	-	-	-	-	-	-	-	-	-	-
PROFIEL (N)_1	1,0	1,0	1,0	0,9	0,9	0,9	0,9	0,9	0,9	0,9	0,9	0,9	0,9	0,9	0,9
PROFIEL (N)_2	2,8	2,8	2,8	2,8	2,8	2,8	2,8	2,8	2,8	2,8	2,8	2,8	2,8	2,8	2,8
PROFIEL (N)_3	5,1	5,1	5,1	5,0	5,0	5,0	5,0	5,0	5,0	5,0	5,0	5,0	5,0	5,0	5,0
PROFIEL (N)_4	6,5	6,5	6,5	6,5	6,5	6,5	6,5	6,5	6,5	6,5	6,5	6,5	6,5	6,5	6,5
PROFIEL (N)_5	9,2	9,2	9,2	9,3	9,3	9,3	9,3	9,3	9,3	9,3	9,3	9,3	9,3	9,3	9,3
PROFIEL (N)_6	11,9	11,9	11,9	12,1	12,1	12,1	12,1	12,1	12,1	12,1	12,1	12,1	12,1	12,1	12,1
PROFIEL (N)_7	12,9	12,9	12,9	13,0	13,0	13,0	13,0	13,0	13,0	13,0	13,0	13,0	13,0	13,0	13,0
PROFIEL (N)_8	12,0	12,0	12,0	12,0	12,0	12,0	12,0	12,0	12,0	12,0	12,0	12,0	12,0	12,0	12,0
PROFIEL (N)_9	10,4	10,4	10,4	10,6	10,6	10,6	10,6	10,6	10,6	10,6	10,6	10,6	10,6	10,6	10,6
PROFIEL (N)_10	8,3	8,3	8,3	8,2	8,2	8,2	8,2	8,2	8,2	8,2	8,2	8,2	8,2	8,2	8,2
PROFIEL (N)_11	6,4	6,4	6,4	6,3	6,3	6,3	6,3	6,3	6,3	6,3	6,3	6,3	6,3	6,3	6,3
PROFIEL (N)_12	4,7	4,7	4,7	4,5	4,5	4,5	4,5	4,5	4,5	4,5	4,5	4,5	4,5	4,5	4,5
PROFIEL (N)_13	3,3	3,3	3,3	3,3	3,3	3,3	3,3	3,3	3,3	3,3	3,3	3,3	3,3	3,3	3,3
PROFIEL (N)_14	2,4	2,4	2,4	2,3	2,3	2,3	2,3	2,3	2,3	2,3	2,3	2,3	2,3	2,3	2,3
PROFIEL (N)_15	1,4	1,4	1,4	1,3	1,3	1,3	1,3	1,3	1,3	1,3	1,3	1,3	1,3	1,3	1,3
PROFIEL (N)_16	0,8	0,8	0,8	0,6	0,6	0,6	0,6	0,6	0,6	0,6	0,6	0,6	0,6	0,6	0,6
PROFIEL (N)_17	0,4	0,4	0,4	0,4	0,4	0,4	0,4	0,4	0,4	0,4	0,4	0,4	0,4	0,4	0,4
PROFIEL (N)_18	0,3	0,3	0,3	0,2	0,2	0,2	0,2	0,2	0,2	0,2	0,2	0,2	0,2	0,2	0,2
PROFIEL (N)_19	0,1	0,1	0,1	0,1	0,1	0,1	0,1	0,1	0,1	0,1	0,1	0,1	0,1	0,1	0,1
PROFIEL (N)_20	0,1	0,1	0,1	0,1	0,1	0,1	0,1	0,1	0,1	0,1	0,1	0,1	0,1	0,1	0,1
PROFIEL (N)_21	-	-	-	-	-	-	-	-	-	-	-	-	-	-	-
PROFIEL (N)_22	-	-	-	-	-	-	-	-	-	-	-	-	-	-	-
PROFIEL (N)_23	-	-	-	-	-	-	-	-	-	-	-	-	-	-	-
PROFIEL (N)_24	-	-	-	-	-	-	-	-	-	-	-	-	-	-	-
PROFIEL (N)_25	-	-	-	-	-	-	-	-	-	-	-	-	-	-	-

Windturbinegegevens - Windsnelheidsverdeling op ashoogte

Alternatief	6	6	6	6	6	6	6	6	6	7	7	7	7	7	7
Windturbine	18	19	20	21	22	23	24	25	26	1	2	3	4	5	6
x	107.774	107.081	110.980	110.299	109.636	109.376	109.067	108.861	108.637	104.443	104.899	103.915	105.174	104.623	104.014
y	405.109	404.687	390.397	389.865	389.557	389.036	388.521	388.017	387.502	413.635	413.612	413.461	413.194	413.099	412.896
Ashoogte	140	140	140	100	140	140	140	140	140	140	140	140	140	140	140
PROFIEL (D)_1	2,4	2,4	2,4	2,6	2,4	2,4	2,4	2,4	2,4	2,3	2,3	2,3	2,3	2,3	2,3
PROFIEL (D)_2	5,0	5,0	5,1	5,2	5,1	5,1	5,1	5,1	5,1	4,9	4,9	4,9	4,9	4,9	4,9
PROFIEL (D)_3	7,6	7,6	8,0	8,1	8,0	8,0	8,0	8,0	8,0	7,4	7,4	7,4	7,4	7,4	7,4
PROFIEL (D)_4	9,9	9,9	10,3	11,1	10,3	10,3	10,3	10,3	10,3	9,7	9,7	9,7	9,7	9,7	9,7
PROFIEL (D)_5	10,9	10,9	11,1	12,6	11,1	11,1	11,1	11,1	11,1	10,7	10,7	10,7	10,7	10,7	10,7
PROFIEL (D)_6	10,5	10,5	10,4	12,9	10,4	10,4	10,4	10,4	10,4	10,5	10,5	10,5	10,5	10,5	10,5
PROFIEL (D)_7	10,1	10,1	10,2	12,0	10,2	10,2	10,2	10,2	10,2	10,0	10,0	10,0	10,0	10,0	10,0
PROFIEL (D)_8	9,7	9,7	9,7	10,0	9,7	9,7	9,7	9,7	9,7	9,6	9,6	9,6	9,6	9,6	9,6
PROFIEL (D)_9	8,3	8,3	8,1	7,4	8,1	8,1	8,1	8,1	8,1	8,4	8,4	8,4	8,4	8,4	8,4
PROFIEL (D)_10	7,5	7,5	7,4	5,8	7,4	7,4	7,4	7,4	7,4	7,5	7,5	7,5	7,5	7,5	7,5
PROFIEL (D)_11	5,7	5,7	5,6	4,0	5,6	5,6	5,6	5,6	5,6	5,9	5,9	5,9	5,9	5,9	5,9
PROFIEL (D)_12	4,4	4,4	4,2	2,6	4,2	4,2	4,2	4,2	4,2	4,4	4,4	4,4	4,4	4,4	4,4
PROFIEL (D)_13	3,0	3,0	2,7	1,9	2,7	2,7	2,7	2,7	2,7	3,2	3,2	3,2	3,2	3,2	3,2
PROFIEL (D)_14	2,0	2,0	2,0	1,4	2,0	2,0	2,0	2,0	2,0	2,1	2,1	2,1	2,1	2,1	2,1
PROFIEL (D)_15	1,5	1,5	1,3	1,0	1,3	1,3	1,3	1,3	1,3	1,5	1,5	1,5	1,5	1,5	1,5
PROFIEL (D)_16	0,9	0,9	0,8	0,6	0,8	0,8	0,8	0,8	0,8	1,0	1,0	1,0	1,0	1,0	1,0
PROFIEL (D)_17	0,4	0,4	0,4	0,3	0,4	0,4	0,4	0,4	0,4	0,5	0,5	0,5	0,5	0,5	0,5
PROFIEL (D)_18	0,2	0,2	0,2	0,1	0,2	0,2	0,2	0,2	0,2	0,3	0,3	0,3	0,3	0,3	0,3
PROFIEL (D)_19	0,1	0,1	0,1	0,1	0,1	0,1	0,1	0,1	0,1	0,2	0,2	0,2	0,2	0,2	0,2
PROFIEL (D)_20	0,1	0,1	-	0,1	-	-	-	-	-	0,1	0,1	0,1	0,1	0,1	0,1
PROFIEL (D)_21	-	-	-	0,1	-	-	-	-	-	0,1	0,1	0,1	0,1	0,1	0,1
PROFIEL (D)_22	-	-	-	-	-	-	-	-	-	-	-	-	-	-	-
PROFIEL (D)_23	-	-	-	-	-	-	-	-	-	-	-	-	-	-	-
PROFIEL (D)_24	-	-	-	-	-	-	-	-	-	-	-	-	-	-	-
PROFIEL (D)_25	-	-	-	-	-	-	-	-	-	-	-	-	-	-	-
PROFIEL (A)_1	1,2	1,2	1,1	1,2	1,1	1,1	1,1	1,1	1,1	1,1	1,1	1,1	1,1	1,1	1,1
PROFIEL (A)_2	3,9	3,9	3,7	3,8	3,7	3,7	3,7	3,7	3,7	3,9	3,9	3,9	3,9	3,9	3,9
PROFIEL (A)_3	6,3	6,3	6,4	6,5	6,4	6,4	6,4	6,4	6,4	6,3	6,3	6,3	6,3	6,3	6,3
PROFIEL (A)_4	9,7	9,7	9,4	10,3	9,4	9,4	9,4	9,4	9,4	9,4	9,4	9,4	9,4	9,4	9,4
PROFIEL (A)_5	10,6	10,6	11,0	12,9	11,0	11,0	11,0	11,0	11,0	10,5	10,5	10,5	10,5	10,5	10,5
PROFIEL (A)_6	11,3	11,3	11,8	14,5	11,8	11,8	11,8	11,8	11,8	10,9	10,9	10,9	10,9	10,9	10,9
PROFIEL (A)_7	11,0	11,0	11,3	13,1	11,3	11,3	11,3	11,3	11,3	11,0	11,0	11,0	11,0	11,0	11,0
PROFIEL (A)_8	10,1	10,1	10,4	11,0	10,4	10,4	10,4	10,4	10,4	10,1	10,1	10,1	10,1	10,1	10,1
PROFIEL (A)_9	9,7	9,7	9,6	8,6	9,6	9,6	9,6	9,6	9,6	9,7	9,7	9,7	9,7	9,7	9,7
PROFIEL (A)_10	7,6	7,6	7,8	6,1	7,8	7,8	7,8	7,8	7,8	7,5	7,5	7,5	7,5	7,5	7,5
PROFIEL (A)_11	6,5	6,5	6,4	4,6	6,4	6,4	6,4	6,4	6,4	6,6	6,6	6,6	6,6	6,6	6,6
PROFIEL (A)_12	4,9	4,9	4,5	3,1	4,5	4,5	4,5	4,5	4,5	5,0	5,0	5,0	5,0	5,0	5,0
PROFIEL (A)_13	3,3	3,3	3,0	1,6	3,0	3,0	3,0	3,0	3,0	3,4	3,4	3,4	3,4	3,4	3,4
PROFIEL (A)_14	1,9	1,9	1,6	1,1	1,6	1,6	1,6	1,6	1,6	1,9	1,9	1,9	1,9	1,9	1,9
PROFIEL (A)_15	0,9	0,9	0,7	0,6	0,7	0,7	0,7	0,7	0,7	1,1	1,1	1,1	1,1	1,1	1,1
PROFIEL (A)_16	0,6	0,6	0,6	0,6	0,6	0,6	0,6	0,6	0,6	0,6	0,6	0,6	0,6	0,6	0,6
PROFIEL (A)_17	0,4	0,4	0,4	0,2	0,4	0,4	0,4	0,4	0,4	0,5	0,5	0,5	0,5	0,5	0,5
PROFIEL (A)_18	0,1	0,1	0,1	0,1	0,1	0,1	0,1	0,1	0,1	0,1	0,1	0,1	0,1	0,1	0,1
PROFIEL (A)_19	0,1	0,1	0,1	0,1	0,1	0,1	0,1	0,1	0,1	0,1	0,1	0,1	0,1	0,1	0,1
PROFIEL (A)_20	0,1	0,1	-	0,1	-	-	-	-	-	0,1	0,1	0,1	0,1	0,1	0,1
PROFIEL (A)_21	-	-	-	-	-	-	-	-	-	-	-	-	-	-	-
PROFIEL (A)_22	-	-	-	-	-	-	-	-	-	-	-	-	-	-	-
PROFIEL (A)_23	-	-	-	-	-	-	-	-	-	-	-	-	-	-	-
PROFIEL (A)_24	-	-	-	-	-	-	-	-	-	-	-	-	-	-	-
PROFIEL (A)_25	-	-	-	-	-	-	-	-	-	-	-	-	-	-	-
PROFIEL (N)_1	0,9	0,9	1,0	1,0	1,0	1,0	1,0	1,0	1,0	1,0	1,0	1,0	1,0	1,0	1,0
PROFIEL (N)_2	2,8	2,8	2,9	3,0	2,9	2,9	2,9	2,9	2,9	2,8	2,8	2,8	2,8	2,8	2,8
PROFIEL (N)_3	5,0	5,0	4,9	5,0	4,9	4,9	4,9	4,9	4,9	5,1	5,1	5,1	5,1	5,1	5,1
PROFIEL (N)_4	6,5	6,5	6,6	7,2	6,6	6,6	6,6	6,6	6,6	6,5	6,5	6,5	6,5	6,5	6,5
PROFIEL (N)_5	9,3	9,3	9,5	11,6	9,5	9,5	9,5	9,5	9,5	9,2	9,2	9,2	9,2	9,2	9,2
PROFIEL (N)_6	12,1	12,1	12,7	16,0	12,7	12,7	12,7	12,7	12,7	11,9	11,9	11,9	11,9	11,9	11,9
PROFIEL (N)_7	13,0	13,0	13,2	15,6	13,2	13,2	13,2	13,2	13,2	12,9	12,9	12,9	12,9	12,9	12,9
PROFIEL (N)_8	12,0	12,0	12,1	12,7	12,1	12,1	12,1	12,1	12,1	12,0	12,0	12,0	12,0	12,0	12,0
PROFIEL (N)_9	10,6	10,6	10,9	9,4	10,9	10,9	10,9	10,9	10,9	10,4	10,4	10,4	10,4	10,4	10,4
PROFIEL (N)_10	8,2	8,2	7,9	6,3	7,9	7,9	7,9	7,9	7,9	8,3	8,3	8,3	8,3	8,3	8,3
PROFIEL (N)_11	6,3	6,3	6,1	4,1	6,1	6,1	6,1	6,1	6,1	6,4	6,4	6,4	6,4	6,4	6,4
PROFIEL (N)_12	4,5	4,5	4,2	3,3	4,2	4,2	4,2	4,2	4,2	4,7	4,7	4,7	4,7	4,7	4,7
PROFIEL (N)_13	3,3	3,3	3,3	1,9	3,3	3,3	3,3	3,3	3,3	3,3	3,3	3,3	3,3	3,3	3,3
PROFIEL (N)_14	2,3	2,3	2,0	1,4	2,0	2,0	2,0	2,0	2,0	2,4	2,4	2,4	2,4	2,4	2,4
PROFIEL (N)_15	1,3	1,3	1,2	0,8	1,2	1,2	1,2	1,2	1,2	1,4	1,4	1,4	1,4	1,4	1,4
PROFIEL (N)_16	0,6	0,6	0,5	0,3	0,5	0,5	0,5	0,5	0,5	0,8	0,8	0,8	0,8	0,8	0,8
PROFIEL (N)_17	0,4	0,4	0,3	0,2	0,3	0,3	0,3	0,3	0,3	0,4	0,4	0,4	0,4	0,4	0,4
PROFIEL (N)_18	0,2	0,2	0,1	0,1	0,1	0,1	0,1	0,1	0,1	0,3	0,3	0,3	0,3	0,3	0,3
PROFIEL (N)_19	0,1	0,1	-	-	-	-	-	-	-	0,1	0,1	0,1	0,1	0,1	0,1
PROFIEL (N)_20	0,1	0,1	-	-	-	-	-	-	-	0,1	0,1	0,1	0,1	0,1	0,1
PROFIEL (N)_21	-	-	-	-	-	-	-	-	-	-	-	-	-	-	-
PROFIEL (N)_22	-	-	-	-	-	-	-	-	-	-	-	-	-	-	-
PROFIEL (N)_23	-	-	-	-	-	-	-	-	-	-	-	-	-	-	-
PROFIEL (N)_24	-	-	-	-	-	-	-	-	-	-	-	-	-	-	-
PROFIEL (N)_25	-	-	-	-	-	-	-	-	-	-	-	-	-	-	-

Windturbinegegevens - Windsnelheidsverdeling op ashoogte

Alternatief	7	7	7	7	7	7	7	7	7	7	7	7	7	7	7
Windturbine	7	8	9	10	11	12	13	14	15	16	17	18	19	20	21
x	104.962	103.548	104.359	103.985	104.995	104.468	110.785	110.705	110.577	110.029	110.012	111.189	109.345	110.299	109.127
y	412.728	412.562	412.549	412.224	412.164	411.970	393.885	393.365	392.835	391.821	391.267	390.452	390.095	389.865	389.658
Ashoogte	140	140	140	140	140	140	140	140	140	140	140	140	140	100	140
PROFIEL (D)_1	2,3	2,3	2,3	2,3	2,3	2,3	2,3	2,3	2,3	2,3	2,3	2,4	2,4	2,6	2,4
PROFIEL (D)_2	4,9	4,9	4,9	4,9	4,9	4,9	4,9	4,9	4,9	4,9	4,9	5,1	5,1	5,2	5,1
PROFIEL (D)_3	7,4	7,4	7,4	7,4	7,4	7,4	7,9	7,9	7,9	7,9	7,9	8,0	8,0	8,1	8,0
PROFIEL (D)_4	9,7	9,7	9,7	9,7	9,7	9,7	10,2	10,2	10,2	10,2	10,2	10,3	10,3	11,1	10,3
PROFIEL (D)_5	10,7	10,7	10,7	10,7	10,7	10,7	11,2	11,2	11,2	11,2	11,2	11,1	11,1	12,6	11,1
PROFIEL (D)_6	10,5	10,5	10,5	10,5	10,5	10,5	10,6	10,6	10,6	10,6	10,6	10,4	10,4	12,9	10,4
PROFIEL (D)_7	10,0	10,0	10,0	10,0	10,0	10,0	10,4	10,4	10,4	10,4	10,4	10,2	10,2	12,0	10,2
PROFIEL (D)_8	9,6	9,6	9,6	9,6	9,6	9,6	9,9	9,9	9,9	9,9	9,9	9,7	9,7	10,0	9,7
PROFIEL (D)_9	8,4	8,4	8,4	8,4	8,4	8,4	8,3	8,3	8,3	8,3	8,3	8,1	8,1	7,4	8,1
PROFIEL (D)_10	7,5	7,5	7,5	7,5	7,5	7,5	7,5	7,5	7,5	7,5	7,5	7,4	7,4	5,8	7,4
PROFIEL (D)_11	5,9	5,9	5,9	5,9	5,9	5,9	5,5	5,5	5,5	5,5	5,5	5,6	5,6	4,0	5,6
PROFIEL (D)_12	4,4	4,4	4,4	4,4	4,4	4,4	4,2	4,2	4,2	4,2	4,2	4,2	4,2	2,6	4,2
PROFIEL (D)_13	3,2	3,2	3,2	3,2	3,2	3,2	2,7	2,7	2,7	2,7	2,7	2,7	2,7	1,9	2,7
PROFIEL (D)_14	2,1	2,1	2,1	2,1	2,1	2,1	1,9	1,9	1,9	1,9	1,9	2,0	2,0	1,4	2,0
PROFIEL (D)_15	1,5	1,5	1,5	1,5	1,5	1,5	1,2	1,2	1,2	1,2	1,2	1,3	1,3	1,0	1,3
PROFIEL (D)_16	1,0	1,0	1,0	1,0	1,0	1,0	0,7	0,7	0,7	0,7	0,7	0,8	0,8	0,6	0,8
PROFIEL (D)_17	0,5	0,5	0,5	0,5	0,5	0,5	0,3	0,3	0,3	0,3	0,3	0,4	0,4	0,3	0,4
PROFIEL (D)_18	0,3	0,3	0,3	0,3	0,3	0,3	0,2	0,2	0,2	0,2	0,2	0,2	0,2	0,1	0,2
PROFIEL (D)_19	0,2	0,2	0,2	0,2	0,2	0,2	0,1	0,1	0,1	0,1	0,1	0,1	0,1	0,1	0,1
PROFIEL (D)_20	0,1	0,1	0,1	0,1	0,1	0,1	-	-	-	-	-	-	-	0,1	-
PROFIEL (D)_21	0,1	0,1	0,1	0,1	0,1	0,1	-	-	-	-	-	-	-	0,1	-
PROFIEL (D)_22	-	-	-	-	-	-	-	-	-	-	-	-	-	-	-
PROFIEL (D)_23	-	-	-	-	-	-	-	-	-	-	-	-	-	-	-
PROFIEL (D)_24	-	-	-	-	-	-	-	-	-	-	-	-	-	-	-
PROFIEL (D)_25	-	-	-	-	-	-	-	-	-	-	-	-	-	-	-
PROFIEL (A)_1	1,1	1,1	1,1	1,1	1,1	1,1	1,0	1,0	1,0	1,0	1,0	1,1	1,1	1,2	1,1
PROFIEL (A)_2	3,9	3,9	3,9	3,9	3,9	3,9	3,7	3,7	3,7	3,7	3,7	3,7	3,7	3,8	3,7
PROFIEL (A)_3	6,3	6,3	6,3	6,3	6,3	6,3	6,2	6,2	6,2	6,2	6,2	6,4	6,4	6,5	6,4
PROFIEL (A)_4	9,4	9,4	9,4	9,4	9,4	9,4	9,7	9,7	9,7	9,7	9,7	9,4	9,4	10,3	9,4
PROFIEL (A)_5	10,5	10,5	10,5	10,5	10,5	10,5	10,9	10,9	10,9	10,9	10,9	11,0	11,0	12,9	11,0
PROFIEL (A)_6	10,9	10,9	10,9	10,9	10,9	10,9	11,9	11,9	11,9	11,9	11,9	11,8	11,8	14,5	11,8
PROFIEL (A)_7	11,0	11,0	11,0	11,0	11,0	11,0	11,5	11,5	11,5	11,5	11,5	11,3	11,3	13,1	11,3
PROFIEL (A)_8	10,1	10,1	10,1	10,1	10,1	10,1	10,6	10,6	10,6	10,6	10,6	10,4	10,4	11,0	10,4
PROFIEL (A)_9	9,7	9,7	9,7	9,7	9,7	9,7	9,7	9,7	9,7	9,7	9,7	9,6	9,6	8,6	9,6
PROFIEL (A)_10	7,5	7,5	7,5	7,5	7,5	7,5	7,7	7,7	7,7	7,7	7,7	7,8	7,8	6,1	7,8
PROFIEL (A)_11	6,6	6,6	6,6	6,6	6,6	6,6	6,4	6,4	6,4	6,4	6,4	6,4	6,4	4,6	6,4
PROFIEL (A)_12	5,0	5,0	5,0	5,0	5,0	5,0	4,6	4,6	4,6	4,6	4,6	4,5	4,5	3,1	4,5
PROFIEL (A)_13	3,4	3,4	3,4	3,4	3,4	3,4	3,0	3,0	3,0	3,0	3,0	3,0	3,0	1,6	3,0
PROFIEL (A)_14	1,9	1,9	1,9	1,9	1,9	1,9	1,6	1,6	1,6	1,6	1,6	1,6	1,6	1,1	1,6
PROFIEL (A)_15	1,1	1,1	1,1	1,1	1,1	1,1	0,7	0,7	0,7	0,7	0,7	0,7	0,7	0,6	0,7
PROFIEL (A)_16	0,6	0,6	0,6	0,6	0,6	0,6	0,5	0,5	0,5	0,5	0,5	0,6	0,6	0,6	0,6
PROFIEL (A)_17	0,5	0,5	0,5	0,5	0,5	0,5	0,3	0,3	0,3	0,3	0,3	0,4	0,4	0,2	0,4
PROFIEL (A)_18	0,1	0,1	0,1	0,1	0,1	0,1	0,1	0,1	0,1	0,1	0,1	0,1	0,1	0,1	0,1
PROFIEL (A)_19	0,1	0,1	0,1	0,1	0,1	0,1	0,1	0,1	0,1	0,1	0,1	0,1	0,1	0,1	0,1
PROFIEL (A)_20	0,1	0,1	0,1	0,1	0,1	0,1	-	-	-	-	-	-	-	0,1	-
PROFIEL (A)_21	-	-	-	-	-	-	-	-	-	-	-	-	-	-	-
PROFIEL (A)_22	-	-	-	-	-	-	-	-	-	-	-	-	-	-	-
PROFIEL (A)_23	-	-	-	-	-	-	-	-	-	-	-	-	-	-	-
PROFIEL (A)_24	-	-	-	-	-	-	-	-	-	-	-	-	-	-	-
PROFIEL (A)_25	-	-	-	-	-	-	-	-	-	-	-	-	-	-	-
PROFIEL (N)_1	1,0	1,0	1,0	1,0	1,0	1,0	0,9	0,9	0,9	0,9	0,9	1,0	1,0	1,0	1,0
PROFIEL (N)_2	2,8	2,8	2,8	2,8	2,8	2,8	2,8	2,8	2,8	2,8	2,8	2,9	2,9	3,0	2,9
PROFIEL (N)_3	5,1	5,1	5,1	5,1	5,1	5,1	4,8	4,8	4,8	4,8	4,8	4,9	4,9	5,0	4,9
PROFIEL (N)_4	6,5	6,5	6,5	6,5	6,5	6,5	6,6	6,6	6,6	6,6	6,6	6,6	6,6	7,2	6,6
PROFIEL (N)_5	9,2	9,2	9,2	9,2	9,2	9,2	9,6	9,6	9,6	9,6	9,6	9,5	9,5	11,6	9,5
PROFIEL (N)_6	11,9	11,9	11,9	11,9	11,9	11,9	12,8	12,8	12,8	12,8	12,8	12,7	12,7	16,0	12,7
PROFIEL (N)_7	12,9	12,9	12,9	12,9	12,9	12,9	13,4	13,4	13,4	13,4	13,4	13,2	13,2	15,6	13,2
PROFIEL (N)_8	12,0	12,0	12,0	12,0	12,0	12,0	12,4	12,4	12,4	12,4	12,4	12,1	12,1	12,7	12,1
PROFIEL (N)_9	10,4	10,4	10,4	10,4	10,4	10,4	11,0	11,0	11,0	11,0	11,0	10,9	10,9	9,4	10,9
PROFIEL (N)_10	8,3	8,3	8,3	8,3	8,3	8,3	8,1	8,1	8,1	8,1	8,1	7,9	7,9	6,3	7,9
PROFIEL (N)_11	6,4	6,4	6,4	6,4	6,4	6,4	6,3	6,3	6,3	6,3	6,3	6,1	6,1	4,1	6,1
PROFIEL (N)_12	4,7	4,7	4,7	4,7	4,7	4,7	4,2	4,2	4,2	4,2	4,2	4,2	4,2	3,3	4,2
PROFIEL (N)_13	3,3	3,3	3,3	3,3	3,3	3,3	3,1	3,1	3,1	3,1	3,1	3,3	3,3	1,9	3,3
PROFIEL (N)_14	2,4	2,4	2,4	2,4	2,4	2,4	1,9	1,9	1,9	1,9	1,9	2,0	2,0	1,4	2,0
PROFIEL (N)_15	1,4	1,4	1,4	1,4	1,4	1,4	1,2	1,2	1,2	1,2	1,2	1,2	1,2	0,8	1,2
PROFIEL (N)_16	0,8	0,8	0,8	0,8	0,8	0,8	0,4	0,4	0,4	0,4	0,4	0,5	0,5	0,3	0,5
PROFIEL (N)_17	0,4	0,4	0,4	0,4	0,4	0,4	0,3	0,3	0,3	0,3	0,3	0,3	0,3	0,2	0,3
PROFIEL (N)_18	0,3	0,3	0,3	0,3	0,3	0,3	0,1	0,1	0,1	0,1	0,1	0,1	0,1	0,1	0,1
PROFIEL (N)_19	0,1	0,1	0,1	0,1	0,1	0,1	-	-	-	-	-	-	-	-	-
PROFIEL (N)_20	0,1	0,1	0,1	0,1	0,1	0,1	-	-	-	-	-	-	-	-	-
PROFIEL (N)_21	-	-	-	-	-	-	-	-	-	-	-	-	-	-	-
PROFIEL (N)_22	-	-	-	-	-	-	-	-	-	-	-	-	-	-	-
PROFIEL (N)_23	-	-	-	-	-	-	-	-	-	-	-	-	-	-	-
PROFIEL (N)_24	-	-	-	-	-	-	-	-	-	-	-	-	-	-	-
PROFIEL (N)_25	-	-	-	-	-	-	-	-	-	-	-	-	-	-	-

Windturbinegegevens - Windsnelheidsverdeling op ashoogte

Alternatief	7	7	7	7	7	7	8	8	8	8	8	8	8	8	8
Windturbine	22	23	24	25	26	27	1	2	3	4	5	6	7	8	9
x	109.639	109.497	109.190	108.654	108.909	108.710	104.611	104.715	104.280	103.790	104.049	104.484	104.886	104.194	104.619
y	389.623	389.165	388.729	388.658	388.239	387.658	412.964	412.557	412.537	412.531	412.198	412.190	412.150	411.840	411.801
Ashoogte	140	140	140	140	140	140	120	120	120	120	120	120	120	120	120
PROFIEL (D)_1	2,4	2,4	2,4	2,4	2,4	2,4	2,3	2,3	2,3	2,3	2,3	2,3	2,3	2,3	2,3
PROFIEL (D)_2	5,1	5,1	5,1	5,1	5,1	5,1	4,6	4,6	4,6	4,6	4,6	4,6	4,6	4,6	4,6
PROFIEL (D)_3	8,0	8,0	8,0	8,0	8,0	8,0	7,0	7,0	7,0	7,0	7,0	7,0	7,0	7,0	7,0
PROFIEL (D)_4	10,3	10,3	10,3	10,3	10,3	10,3	9,9	9,9	9,9	9,9	9,9	9,9	9,9	9,9	9,9
PROFIEL (D)_5	11,1	11,1	11,1	11,1	11,1	11,1	11,7	11,7	11,7	11,7	11,7	11,7	11,7	11,7	11,7
PROFIEL (D)_6	10,4	10,4	10,4	10,4	10,4	10,4	12,5	12,5	12,5	12,5	12,5	12,5	12,5	12,5	12,5
PROFIEL (D)_7	10,2	10,2	10,2	10,2	10,2	10,2	11,8	11,8	11,8	11,8	11,8	11,8	11,8	11,8	11,8
PROFIEL (D)_8	9,7	9,7	9,7	9,7	9,7	9,7	10,4	10,4	10,4	10,4	10,4	10,4	10,4	10,4	10,4
PROFIEL (D)_9	8,1	8,1	8,1	8,1	8,1	8,1	7,9	7,9	7,9	7,9	7,9	7,9	7,9	7,9	7,9
PROFIEL (D)_10	7,4	7,4	7,4	7,4	7,4	7,4	6,4	6,4	6,4	6,4	6,4	6,4	6,4	6,4	6,4
PROFIEL (D)_11	5,6	5,6	5,6	5,6	5,6	5,6	4,7	4,7	4,7	4,7	4,7	4,7	4,7	4,7	4,7
PROFIEL (D)_12	4,2	4,2	4,2	4,2	4,2	4,2	3,4	3,4	3,4	3,4	3,4	3,4	3,4	3,4	3,4
PROFIEL (D)_13	2,7	2,7	2,7	2,7	2,7	2,7	2,2	2,2	2,2	2,2	2,2	2,2	2,2	2,2	2,2
PROFIEL (D)_14	2,0	2,0	2,0	2,0	2,0	2,0	1,6	1,6	1,6	1,6	1,6	1,6	1,6	1,6	1,6
PROFIEL (D)_15	1,3	1,3	1,3	1,3	1,3	1,3	1,3	1,3	1,3	1,3	1,3	1,3	1,3	1,3	1,3
PROFIEL (D)_16	0,8	0,8	0,8	0,8	0,8	0,8	1,0	1,0	1,0	1,0	1,0	1,0	1,0	1,0	1,0
PROFIEL (D)_17	0,4	0,4	0,4	0,4	0,4	0,4	0,5	0,5	0,5	0,5	0,5	0,5	0,5	0,5	0,5
PROFIEL (D)_18	0,2	0,2	0,2	0,2	0,2	0,2	0,2	0,2	0,2	0,2	0,2	0,2	0,2	0,2	0,2
PROFIEL (D)_19	0,1	0,1	0,1	0,1	0,1	0,1	0,2	0,2	0,2	0,2	0,2	0,2	0,2	0,2	0,2
PROFIEL (D)_20	-	-	-	-	-	-	0,1	0,1	0,1	0,1	0,1	0,1	0,1	0,1	0,1
PROFIEL (D)_21	-	-	-	-	-	-	0,1	0,1	0,1	0,1	0,1	0,1	0,1	0,1	0,1
PROFIEL (D)_22	-	-	-	-	-	-	-	-	-	-	-	-	-	-	-
PROFIEL (D)_23	-	-	-	-	-	-	-	-	-	-	-	-	-	-	-
PROFIEL (D)_24	-	-	-	-	-	-	-	-	-	-	-	-	-	-	-
PROFIEL (D)_25	-	-	-	-	-	-	-	-	-	-	-	-	-	-	-
PROFIEL (A)_1	1,1	1,1	1,1	1,1	1,1	1,1	1,1	1,1	1,1	1,1	1,1	1,1	1,1	1,1	1,1
PROFIEL (A)_2	3,7	3,7	3,7	3,7	3,7	3,7	3,7	3,7	3,7	3,7	3,7	3,7	3,7	3,7	3,7
PROFIEL (A)_3	6,4	6,4	6,4	6,4	6,4	6,4	6,0	6,0	6,0	6,0	6,0	6,0	6,0	6,0	6,0
PROFIEL (A)_4	9,4	9,4	9,4	9,4	9,4	9,4	9,6	9,6	9,6	9,6	9,6	9,6	9,6	9,6	9,6
PROFIEL (A)_5	11,0	11,0	11,0	11,0	11,0	11,0	11,5	11,5	11,5	11,5	11,5	11,5	11,5	11,5	11,5
PROFIEL (A)_6	11,8	11,8	11,8	11,8	11,8	11,8	13,0	13,0	13,0	13,0	13,0	13,0	13,0	13,0	13,0
PROFIEL (A)_7	11,3	11,3	11,3	11,3	11,3	11,3	13,0	13,0	13,0	13,0	13,0	13,0	13,0	13,0	13,0
PROFIEL (A)_8	10,4	10,4	10,4	10,4	10,4	10,4	11,0	11,0	11,0	11,0	11,0	11,0	11,0	11,0	11,0
PROFIEL (A)_9	9,6	9,6	9,6	9,6	9,6	9,6	9,1	9,1	9,1	9,1	9,1	9,1	9,1	9,1	9,1
PROFIEL (A)_10	7,8	7,8	7,8	7,8	7,8	7,8	6,4	6,4	6,4	6,4	6,4	6,4	6,4	6,4	6,4
PROFIEL (A)_11	6,4	6,4	6,4	6,4	6,4	6,4	5,3	5,3	5,3	5,3	5,3	5,3	5,3	5,3	5,3
PROFIEL (A)_12	4,5	4,5	4,5	4,5	4,5	4,5	3,9	3,9	3,9	3,9	3,9	3,9	3,9	3,9	3,9
PROFIEL (A)_13	3,0	3,0	3,0	3,0	3,0	3,0	2,4	2,4	2,4	2,4	2,4	2,4	2,4	2,4	2,4
PROFIEL (A)_14	1,6	1,6	1,6	1,6	1,6	1,6	1,4	1,4	1,4	1,4	1,4	1,4	1,4	1,4	1,4
PROFIEL (A)_15	0,7	0,7	0,7	0,7	0,7	0,7	1,0	1,0	1,0	1,0	1,0	1,0	1,0	1,0	1,0
PROFIEL (A)_16	0,6	0,6	0,6	0,6	0,6	0,6	0,6	0,6	0,6	0,6	0,6	0,6	0,6	0,6	0,6
PROFIEL (A)_17	0,4	0,4	0,4	0,4	0,4	0,4	0,5	0,5	0,5	0,5	0,5	0,5	0,5	0,5	0,5
PROFIEL (A)_18	0,1	0,1	0,1	0,1	0,1	0,1	0,1	0,1	0,1	0,1	0,1	0,1	0,1	0,1	0,1
PROFIEL (A)_19	0,1	0,1	0,1	0,1	0,1	0,1	0,1	0,1	0,1	0,1	0,1	0,1	0,1	0,1	0,1
PROFIEL (A)_20	-	-	-	-	-	-	0,1	0,1	0,1	0,1	0,1	0,1	0,1	0,1	0,1
PROFIEL (A)_21	-	-	-	-	-	-	-	-	-	-	-	-	-	-	-
PROFIEL (A)_22	-	-	-	-	-	-	-	-	-	-	-	-	-	-	-
PROFIEL (A)_23	-	-	-	-	-	-	-	-	-	-	-	-	-	-	-
PROFIEL (A)_24	-	-	-	-	-	-	-	-	-	-	-	-	-	-	-
PROFIEL (A)_25	-	-	-	-	-	-	-	-	-	-	-	-	-	-	-
PROFIEL (N)_1	1,0	1,0	1,0	1,0	1,0	1,0	1,0	1,0	1,0	1,0	1,0	1,0	1,0	1,0	1,0
PROFIEL (N)_2	2,9	2,9	2,9	2,9	2,9	2,9	2,6	2,6	2,6	2,6	2,6	2,6	2,6	2,6	2,6
PROFIEL (N)_3	4,9	4,9	4,9	4,9	4,9	4,9	4,8	4,8	4,8	4,8	4,8	4,8	4,8	4,8	4,8
PROFIEL (N)_4	6,6	6,6	6,6	6,6	6,6	6,6	6,7	6,7	6,7	6,7	6,7	6,7	6,7	6,7	6,7
PROFIEL (N)_5	9,5	9,5	9,5	9,5	9,5	9,5	10,0	10,0	10,0	10,0	10,0	10,0	10,0	10,0	10,0
PROFIEL (N)_6	12,7	12,7	12,7	12,7	12,7	12,7	14,1	14,1	14,1	14,1	14,1	14,1	14,1	14,1	14,1
PROFIEL (N)_7	13,2	13,2	13,2	13,2	13,2	13,2	15,2	15,2	15,2	15,2	15,2	15,2	15,2	15,2	15,2
PROFIEL (N)_8	12,1	12,1	12,1	12,1	12,1	12,1	13,1	13,1	13,1	13,1	13,1	13,1	13,1	13,1	13,1
PROFIEL (N)_9	10,9	10,9	10,9	10,9	10,9	10,9	9,8	9,8	9,8	9,8	9,8	9,8	9,8	9,8	9,8
PROFIEL (N)_10	7,9	7,9	7,9	7,9	7,9	7,9	7,1	7,1	7,1	7,1	7,1	7,1	7,1	7,1	7,1
PROFIEL (N)_11	6,1	6,1	6,1	6,1	6,1	6,1	5,1	5,1	5,1	5,1	5,1	5,1	5,1	5,1	5,1
PROFIEL (N)_12	4,2	4,2	4,2	4,2	4,2	4,2	3,7	3,7	3,7	3,7	3,7	3,7	3,7	3,7	3,7
PROFIEL (N)_13	3,3	3,3	3,3	3,3	3,3	3,3	2,3	2,3	2,3	2,3	2,3	2,3	2,3	2,3	2,3
PROFIEL (N)_14	2,0	2,0	2,0	2,0	2,0	2,0	1,8	1,8	1,8	1,8	1,8	1,8	1,8	1,8	1,8
PROFIEL (N)_15	1,2	1,2	1,2	1,2	1,2	1,2	1,2	1,2	1,2	1,2	1,2	1,2	1,2	1,2	1,2
PROFIEL (N)_16	0,5	0,5	0,5	0,5	0,5	0,5	0,8	0,8	0,8	0,8	0,8	0,8	0,8	0,8	0,8
PROFIEL (N)_17	0,3	0,3	0,3	0,3	0,3	0,3	0,4	0,4	0,4	0,4	0,4	0,4	0,4	0,4	0,4
PROFIEL (N)_18	0,1	0,1	0,1	0,1	0,1	0,1	0,2	0,2	0,2	0,2	0,2	0,2	0,2	0,2	0,2
PROFIEL (N)_19	-	-	-	-	-	-	0,1	0,1	0,1	0,1	0,1	0,1	0,1	0,1	0,1
PROFIEL (N)_20	-	-	-	-	-	-	0,1	0,1	0,1	0,1	0,1	0,1	0,1	0,1	0,1
PROFIEL (N)_21	-	-	-	-	-	-	-	-	-	-	-	-	-	-	-
PROFIEL (N)_22	-	-	-	-	-	-	-	-	-	-	-	-	-	-	-
PROFIEL (N)_23	-	-	-	-	-	-	-	-	-	-	-	-	-	-	-
PROFIEL (N)_24	-	-	-	-	-	-	-	-	-	-	-	-	-	-	-
PROFIEL (N)_25	-	-	-	-	-	-	-	-	-	-	-	-	-	-	-

Windturbinegegevens - Windsnelheidsverdeling op ashoogte

Alternatief	8	8	8	8	8	8	8	8	8	8	8	8	8	8	8
Windturbine	10	11	12	13	14	15	16	17	18	19	20	21	22	23	24
x	105.029	104.364	106.598	106.279	107.057	106.454	106.817	107.168	106.078	106.586	106.964	107.783	108.159	107.390	106.239
y	411.777	411.469	406.959	406.732	406.701	406.375	406.375	406.340	406.180	406.048	405.988	405.976	405.967	405.950	405.828
Ashoogte	120	120	120	120	120	120	120	120	120	120	120	120	120	120	120
PROFIEL (D)_1	2,3	2,3	2,4	2,4	2,4	2,4	2,4	2,4	2,4	2,4	2,4	2,4	2,4	2,4	2,4
PROFIEL (D)_2	4,6	4,6	4,7	4,7	4,7	4,7	4,7	4,7	4,7	4,7	4,7	4,7	4,7	4,7	4,7
PROFIEL (D)_3	7,0	7,0	7,2	7,2	7,2	7,2	7,2	7,2	7,2	7,2	7,2	7,2	7,2	7,2	7,2
PROFIEL (D)_4	9,9	9,9	10,0	10,0	10,0	10,0	10,0	10,0	10,0	10,0	10,0	10,0	10,0	10,0	10,0
PROFIEL (D)_5	11,7	11,7	11,9	11,9	11,9	11,9	11,9	11,9	11,9	11,9	11,9	11,9	11,9	11,9	11,9
PROFIEL (D)_6	12,5	12,5	12,5	12,5	12,5	12,5	12,5	12,5	12,5	12,5	12,5	12,5	12,5	12,5	12,5
PROFIEL (D)_7	11,8	11,8	11,9	11,9	11,9	11,9	11,9	11,9	11,9	11,9	11,9	11,9	11,9	11,9	11,9
PROFIEL (D)_8	10,4	10,4	10,5	10,5	10,5	10,5	10,5	10,5	10,5	10,5	10,5	10,5	10,5	10,5	10,5
PROFIEL (D)_9	7,9	7,9	7,7	7,7	7,7	7,7	7,7	7,7	7,7	7,7	7,7	7,7	7,7	7,7	7,7
PROFIEL (D)_10	6,4	6,4	6,3	6,3	6,3	6,3	6,3	6,3	6,3	6,3	6,3	6,3	6,3	6,3	6,3
PROFIEL (D)_11	4,7	4,7	4,6	4,6	4,6	4,6	4,6	4,6	4,6	4,6	4,6	4,6	4,6	4,6	4,6
PROFIEL (D)_12	3,4	3,4	3,4	3,4	3,4	3,4	3,4	3,4	3,4	3,4	3,4	3,4	3,4	3,4	3,4
PROFIEL (D)_13	2,2	2,2	2,1	2,1	2,1	2,1	2,1	2,1	2,1	2,1	2,1	2,1	2,1	2,1	2,1
PROFIEL (D)_14	1,6	1,6	1,5	1,5	1,5	1,5	1,5	1,5	1,5	1,5	1,5	1,5	1,5	1,5	1,5
PROFIEL (D)_15	1,3	1,3	1,4	1,4	1,4	1,4	1,4	1,4	1,4	1,4	1,4	1,4	1,4	1,4	1,4
PROFIEL (D)_16	1,0	1,0	0,9	0,9	0,9	0,9	0,9	0,9	0,9	0,9	0,9	0,9	0,9	0,9	0,9
PROFIEL (D)_17	0,5	0,5	0,4	0,4	0,4	0,4	0,4	0,4	0,4	0,4	0,4	0,4	0,4	0,4	0,4
PROFIEL (D)_18	0,2	0,2	0,2	0,2	0,2	0,2	0,2	0,2	0,2	0,2	0,2	0,2	0,2	0,2	0,2
PROFIEL (D)_19	0,2	0,2	0,1	0,1	0,1	0,1	0,1	0,1	0,1	0,1	0,1	0,1	0,1	0,1	0,1
PROFIEL (D)_20	0,1	0,1	0,1	0,1	0,1	0,1	0,1	0,1	0,1	0,1	0,1	0,1	0,1	0,1	0,1
PROFIEL (D)_21	0,1	0,1	0,1	0,1	0,1	0,1	0,1	0,1	0,1	0,1	0,1	0,1	0,1	0,1	0,1
PROFIEL (D)_22	-	-	-	-	-	-	-	-	-	-	-	-	-	-	-
PROFIEL (D)_23	-	-	-	-	-	-	-	-	-	-	-	-	-	-	-
PROFIEL (D)_24	-	-	-	-	-	-	-	-	-	-	-	-	-	-	-
PROFIEL (D)_25	-	-	-	-	-	-	-	-	-	-	-	-	-	-	-
PROFIEL (A)_1	1,1	1,1	1,2	1,2	1,2	1,2	1,2	1,2	1,2	1,2	1,2	1,2	1,2	1,2	1,2
PROFIEL (A)_2	3,7	3,7	3,7	3,7	3,7	3,7	3,7	3,7	3,7	3,7	3,7	3,7	3,7	3,7	3,7
PROFIEL (A)_3	6,0	6,0	5,9	5,9	5,9	5,9	5,9	5,9	5,9	5,9	5,9	5,9	5,9	5,9	5,9
PROFIEL (A)_4	9,6	9,6	9,8	9,8	9,8	9,8	9,8	9,8	9,8	9,8	9,8	9,8	9,8	9,8	9,8
PROFIEL (A)_5	11,5	11,5	11,6	11,6	11,6	11,6	11,6	11,6	11,6	11,6	11,6	11,6	11,6	11,6	11,6
PROFIEL (A)_6	13,0	13,0	13,4	13,4	13,4	13,4	13,4	13,4	13,4	13,4	13,4	13,4	13,4	13,4	13,4
PROFIEL (A)_7	13,0	13,0	13,0	13,0	13,0	13,0	13,0	13,0	13,0	13,0	13,0	13,0	13,0	13,0	13,0
PROFIEL (A)_8	11,0	11,0	11,0	11,0	11,0	11,0	11,0	11,0	11,0	11,0	11,0	11,0	11,0	11,0	11,0
PROFIEL (A)_9	9,1	9,1	9,0	9,0	9,0	9,0	9,0	9,0	9,0	9,0	9,0	9,0	9,0	9,0	9,0
PROFIEL (A)_10	6,4	6,4	6,4	6,4	6,4	6,4	6,4	6,4	6,4	6,4	6,4	6,4	6,4	6,4	6,4
PROFIEL (A)_11	5,3	5,3	5,2	5,2	5,2	5,2	5,2	5,2	5,2	5,2	5,2	5,2	5,2	5,2	5,2
PROFIEL (A)_12	3,9	3,9	3,8	3,8	3,8	3,8	3,8	3,8	3,8	3,8	3,8	3,8	3,8	3,8	3,8
PROFIEL (A)_13	2,4	2,4	2,3	2,3	2,3	2,3	2,3	2,3	2,3	2,3	2,3	2,3	2,3	2,3	2,3
PROFIEL (A)_14	1,4	1,4	1,4	1,4	1,4	1,4	1,4	1,4	1,4	1,4	1,4	1,4	1,4	1,4	1,4
PROFIEL (A)_15	1,0	1,0	0,9	0,9	0,9	0,9	0,9	0,9	0,9	0,9	0,9	0,9	0,9	0,9	0,9
PROFIEL (A)_16	0,6	0,6	0,6	0,6	0,6	0,6	0,6	0,6	0,6	0,6	0,6	0,6	0,6	0,6	0,6
PROFIEL (A)_17	0,5	0,5	0,4	0,4	0,4	0,4	0,4	0,4	0,4	0,4	0,4	0,4	0,4	0,4	0,4
PROFIEL (A)_18	0,1	0,1	0,1	0,1	0,1	0,1	0,1	0,1	0,1	0,1	0,1	0,1	0,1	0,1	0,1
PROFIEL (A)_19	0,1	0,1	0,1	0,1	0,1	0,1	0,1	0,1	0,1	0,1	0,1	0,1	0,1	0,1	0,1
PROFIEL (A)_20	0,1	0,1	0,1	0,1	0,1	0,1	0,1	0,1	0,1	0,1	0,1	0,1	0,1	0,1	0,1
PROFIEL (A)_21	-	-	-	-	-	-	-	-	-	-	-	-	-	-	-
PROFIEL (A)_22	-	-	-	-	-	-	-	-	-	-	-	-	-	-	-
PROFIEL (A)_23	-	-	-	-	-	-	-	-	-	-	-	-	-	-	-
PROFIEL (A)_24	-	-	-	-	-	-	-	-	-	-	-	-	-	-	-
PROFIEL (A)_25	-	-	-	-	-	-	-	-	-	-	-	-	-	-	-
PROFIEL (N)_1	1,0	1,0	0,9	0,9	0,9	0,9	0,9	0,9	0,9	0,9	0,9	0,9	0,9	0,9	0,9
PROFIEL (N)_2	2,6	2,6	2,7	2,7	2,7	2,7	2,7	2,7	2,7	2,7	2,7	2,7	2,7	2,7	2,7
PROFIEL (N)_3	4,8	4,8	4,7	4,7	4,7	4,7	4,7	4,7	4,7	4,7	4,7	4,7	4,7	4,7	4,7
PROFIEL (N)_4	6,7	6,7	6,6	6,6	6,6	6,6	6,6	6,6	6,6	6,6	6,6	6,6	6,6	6,6	6,6
PROFIEL (N)_5	10,0	10,0	10,2	10,2	10,2	10,2	10,2	10,2	10,2	10,2	10,2	10,2	10,2	10,2	10,2
PROFIEL (N)_6	14,1	14,1	14,4	14,4	14,4	14,4	14,4	14,4	14,4	14,4	14,4	14,4	14,4	14,4	14,4
PROFIEL (N)_7	15,2	15,2	15,4	15,4	15,4	15,4	15,4	15,4	15,4	15,4	15,4	15,4	15,4	15,4	15,4
PROFIEL (N)_8	13,1	13,1	13,0	13,0	13,0	13,0	13,0	13,0	13,0	13,0	13,0	13,0	13,0	13,0	13,0
PROFIEL (N)_9	9,8	9,8	9,9	9,9	9,9	9,9	9,9	9,9	9,9	9,9	9,9	9,9	9,9	9,9	9,9
PROFIEL (N)_10	7,1	7,1	6,9	6,9	6,9	6,9	6,9	6,9	6,9	6,9	6,9	6,9	6,9	6,9	6,9
PROFIEL (N)_11	5,1	5,1	5,1	5,1	5,1	5,1	5,1	5,1	5,1	5,1	5,1	5,1	5,1	5,1	5,1
PROFIEL (N)_12	3,7	3,7	3,5	3,5	3,5	3,5	3,5	3,5	3,5	3,5	3,5	3,5	3,5	3,5	3,5
PROFIEL (N)_13	2,3	2,3	2,3	2,3	2,3	2,3	2,3	2,3	2,3	2,3	2,3	2,3	2,3	2,3	2,3
PROFIEL (N)_14	1,8	1,8	1,7	1,7	1,7	1,7	1,7	1,7	1,7	1,7	1,7	1,7	1,7	1,7	1,7
PROFIEL (N)_15	1,2	1,2	1,2	1,2	1,2	1,2	1,2	1,2	1,2	1,2	1,2	1,2	1,2	1,2	1,2
PROFIEL (N)_16	0,8	0,8	0,6	0,6	0,6	0,6	0,6	0,6	0,6	0,6	0,6	0,6	0,6	0,6	0,6
PROFIEL (N)_17	0,4	0,4	0,4	0,4	0,4	0,4	0,4	0,4	0,4	0,4	0,4	0,4	0,4	0,4	0,4
PROFIEL (N)_18	0,2	0,2	0,2	0,2	0,2	0,2	0,2	0,2	0,2	0,2	0,2	0,2	0,2	0,2	0,2
PROFIEL (N)_19	0,1	0,1	0,1	0,1	0,1	0,1	0,1	0,1	0,1	0,1	0,1	0,1	0,1	0,1	0,1
PROFIEL (N)_20	0,1	0,1	0,1	0,1	0,1	0,1	0,1	0,1	0,1	0,1	0,1	0,1	0,1	0,1	0,1
PROFIEL (N)_21	-	-	-	-	-	-	-	-	-	-	-	-	-	-	-
PROFIEL (N)_22	-	-	-	-	-	-	-	-	-	-	-	-	-	-	-
PROFIEL (N)_23	-	-	-	-	-	-	-	-	-	-	-	-	-	-	-
PROFIEL (N)_24	-	-	-	-	-	-	-	-	-	-	-	-	-	-	-
PROFIEL (N)_25	-	-	-	-	-	-	-	-	-	-	-	-	-	-	-

Windturbinegegevens - Windsnelheidsverdeling op ashoogte

Alternatief	8	8	8	8	8	8	8	8	8	8	8	8	8	8	8
Windturbine	25	26	27	28	29	30	31	32	33	34	35	36	37	38	39
x	106.692	107.917	107.567	108.275	107.110	106.414	106.829	107.712	108.065	107.284	108.419	106.544	107.009	106.723	109.497
y	405.699	405.663	405.602	405.587	405.587	405.466	405.328	405.299	405.274	405.233	405.209	405.085	404.968	404.714	389.165
Ashoogte	120	120	120	120	120	120	120	120	120	120	120	120	120	120	140
PROFIEL (D)_1	2,4	2,4	2,4	2,4	2,4	2,4	2,4	2,4	2,4	2,4	2,4	2,4	2,4	2,4	2,4
PROFIEL (D)_2	4,7	4,7	4,7	4,7	4,7	4,7	4,7	4,7	4,7	4,7	4,7	4,7	4,7	4,7	5,1
PROFIEL (D)_3	7,2	7,2	7,2	7,2	7,2	7,2	7,2	7,2	7,2	7,2	7,2	7,2	7,2	7,2	8,0
PROFIEL (D)_4	10,0	10,0	10,0	10,0	10,0	10,0	10,0	10,0	10,0	10,0	10,0	10,0	10,0	10,0	10,3
PROFIEL (D)_5	11,9	11,9	11,9	11,9	11,9	11,9	11,9	11,9	11,9	11,9	11,9	11,9	11,9	11,9	11,1
PROFIEL (D)_6	12,5	12,5	12,5	12,5	12,5	12,5	12,5	12,5	12,5	12,5	12,5	12,5	12,5	12,5	10,4
PROFIEL (D)_7	11,9	11,9	11,9	11,9	11,9	11,9	11,9	11,9	11,9	11,9	11,9	11,9	11,9	11,9	10,2
PROFIEL (D)_8	10,5	10,5	10,5	10,5	10,5	10,5	10,5	10,5	10,5	10,5	10,5	10,5	10,5	10,5	9,7
PROFIEL (D)_9	7,7	7,7	7,7	7,7	7,7	7,7	7,7	7,7	7,7	7,7	7,7	7,7	7,7	7,7	8,1
PROFIEL (D)_10	6,3	6,3	6,3	6,3	6,3	6,3	6,3	6,3	6,3	6,3	6,3	6,3	6,3	6,3	7,4
PROFIEL (D)_11	4,6	4,6	4,6	4,6	4,6	4,6	4,6	4,6	4,6	4,6	4,6	4,6	4,6	4,6	5,6
PROFIEL (D)_12	3,4	3,4	3,4	3,4	3,4	3,4	3,4	3,4	3,4	3,4	3,4	3,4	3,4	3,4	4,2
PROFIEL (D)_13	2,1	2,1	2,1	2,1	2,1	2,1	2,1	2,1	2,1	2,1	2,1	2,1	2,1	2,1	2,7
PROFIEL (D)_14	1,5	1,5	1,5	1,5	1,5	1,5	1,5	1,5	1,5	1,5	1,5	1,5	1,5	1,5	2,0
PROFIEL (D)_15	1,4	1,4	1,4	1,4	1,4	1,4	1,4	1,4	1,4	1,4	1,4	1,4	1,4	1,4	1,3
PROFIEL (D)_16	0,9	0,9	0,9	0,9	0,9	0,9	0,9	0,9	0,9	0,9	0,9	0,9	0,9	0,9	0,8
PROFIEL (D)_17	0,4	0,4	0,4	0,4	0,4	0,4	0,4	0,4	0,4	0,4	0,4	0,4	0,4	0,4	0,4
PROFIEL (D)_18	0,2	0,2	0,2	0,2	0,2	0,2	0,2	0,2	0,2	0,2	0,2	0,2	0,2	0,2	0,2
PROFIEL (D)_19	0,1	0,1	0,1	0,1	0,1	0,1	0,1	0,1	0,1	0,1	0,1	0,1	0,1	0,1	0,1
PROFIEL (D)_20	0,1	0,1	0,1	0,1	0,1	0,1	0,1	0,1	0,1	0,1	0,1	0,1	0,1	0,1	-
PROFIEL (D)_21	0,1	0,1	0,1	0,1	0,1	0,1	0,1	0,1	0,1	0,1	0,1	0,1	0,1	0,1	-
PROFIEL (D)_22	-	-	-	-	-	-	-	-	-	-	-	-	-	-	-
PROFIEL (D)_23	-	-	-	-	-	-	-	-	-	-	-	-	-	-	-
PROFIEL (D)_24	-	-	-	-	-	-	-	-	-	-	-	-	-	-	-
PROFIEL (D)_25	-	-	-	-	-	-	-	-	-	-	-	-	-	-	-
PROFIEL (A)_1	1,2	1,2	1,2	1,2	1,2	1,2	1,2	1,2	1,2	1,2	1,2	1,2	1,2	1,2	1,1
PROFIEL (A)_2	3,7	3,7	3,7	3,7	3,7	3,7	3,7	3,7	3,7	3,7	3,7	3,7	3,7	3,7	3,7
PROFIEL (A)_3	5,9	5,9	5,9	5,9	5,9	5,9	5,9	5,9	5,9	5,9	5,9	5,9	5,9	5,9	6,4
PROFIEL (A)_4	9,8	9,8	9,8	9,8	9,8	9,8	9,8	9,8	9,8	9,8	9,8	9,8	9,8	9,8	9,4
PROFIEL (A)_5	11,6	11,6	11,6	11,6	11,6	11,6	11,6	11,6	11,6	11,6	11,6	11,6	11,6	11,6	11,0
PROFIEL (A)_6	13,4	13,4	13,4	13,4	13,4	13,4	13,4	13,4	13,4	13,4	13,4	13,4	13,4	13,4	11,8
PROFIEL (A)_7	13,0	13,0	13,0	13,0	13,0	13,0	13,0	13,0	13,0	13,0	13,0	13,0	13,0	13,0	11,3
PROFIEL (A)_8	11,0	11,0	11,0	11,0	11,0	11,0	11,0	11,0	11,0	11,0	11,0	11,0	11,0	11,0	10,4
PROFIEL (A)_9	9,0	9,0	9,0	9,0	9,0	9,0	9,0	9,0	9,0	9,0	9,0	9,0	9,0	9,0	9,6
PROFIEL (A)_10	6,4	6,4	6,4	6,4	6,4	6,4	6,4	6,4	6,4	6,4	6,4	6,4	6,4	6,4	7,8
PROFIEL (A)_11	5,2	5,2	5,2	5,2	5,2	5,2	5,2	5,2	5,2	5,2	5,2	5,2	5,2	5,2	6,4
PROFIEL (A)_12	3,8	3,8	3,8	3,8	3,8	3,8	3,8	3,8	3,8	3,8	3,8	3,8	3,8	3,8	4,5
PROFIEL (A)_13	2,3	2,3	2,3	2,3	2,3	2,3	2,3	2,3	2,3	2,3	2,3	2,3	2,3	2,3	3,0
PROFIEL (A)_14	1,4	1,4	1,4	1,4	1,4	1,4	1,4	1,4	1,4	1,4	1,4	1,4	1,4	1,4	1,6
PROFIEL (A)_15	0,9	0,9	0,9	0,9	0,9	0,9	0,9	0,9	0,9	0,9	0,9	0,9	0,9	0,9	0,7
PROFIEL (A)_16	0,6	0,6	0,6	0,6	0,6	0,6	0,6	0,6	0,6	0,6	0,6	0,6	0,6	0,6	0,6
PROFIEL (A)_17	0,4	0,4	0,4	0,4	0,4	0,4	0,4	0,4	0,4	0,4	0,4	0,4	0,4	0,4	0,4
PROFIEL (A)_18	0,1	0,1	0,1	0,1	0,1	0,1	0,1	0,1	0,1	0,1	0,1	0,1	0,1	0,1	0,1
PROFIEL (A)_19	0,1	0,1	0,1	0,1	0,1	0,1	0,1	0,1	0,1	0,1	0,1	0,1	0,1	0,1	0,1
PROFIEL (A)_20	0,1	0,1	0,1	0,1	0,1	0,1	0,1	0,1	0,1	0,1	0,1	0,1	0,1	0,1	-
PROFIEL (A)_21	-	-	-	-	-	-	-	-	-	-	-	-	-	-	-
PROFIEL (A)_22	-	-	-	-	-	-	-	-	-	-	-	-	-	-	-
PROFIEL (A)_23	-	-	-	-	-	-	-	-	-	-	-	-	-	-	-
PROFIEL (A)_24	-	-	-	-	-	-	-	-	-	-	-	-	-	-	-
PROFIEL (A)_25	-	-	-	-	-	-	-	-	-	-	-	-	-	-	-
PROFIEL (N)_1	0,9	0,9	0,9	0,9	0,9	0,9	0,9	0,9	0,9	0,9	0,9	0,9	0,9	0,9	1,0
PROFIEL (N)_2	2,7	2,7	2,7	2,7	2,7	2,7	2,7	2,7	2,7	2,7	2,7	2,7	2,7	2,7	2,9
PROFIEL (N)_3	4,7	4,7	4,7	4,7	4,7	4,7	4,7	4,7	4,7	4,7	4,7	4,7	4,7	4,7	4,9
PROFIEL (N)_4	6,6	6,6	6,6	6,6	6,6	6,6	6,6	6,6	6,6	6,6	6,6	6,6	6,6	6,6	6,6
PROFIEL (N)_5	10,2	10,2	10,2	10,2	10,2	10,2	10,2	10,2	10,2	10,2	10,2	10,2	10,2	10,2	9,5
PROFIEL (N)_6	14,4	14,4	14,4	14,4	14,4	14,4	14,4	14,4	14,4	14,4	14,4	14,4	14,4	14,4	12,7
PROFIEL (N)_7	15,4	15,4	15,4	15,4	15,4	15,4	15,4	15,4	15,4	15,4	15,4	15,4	15,4	15,4	13,2
PROFIEL (N)_8	13,0	13,0	13,0	13,0	13,0	13,0	13,0	13,0	13,0	13,0	13,0	13,0	13,0	13,0	12,1
PROFIEL (N)_9	9,9	9,9	9,9	9,9	9,9	9,9	9,9	9,9	9,9	9,9	9,9	9,9	9,9	9,9	10,9
PROFIEL (N)_10	6,9	6,9	6,9	6,9	6,9	6,9	6,9	6,9	6,9	6,9	6,9	6,9	6,9	6,9	7,9
PROFIEL (N)_11	5,1	5,1	5,1	5,1	5,1	5,1	5,1	5,1	5,1	5,1	5,1	5,1	5,1	5,1	6,1
PROFIEL (N)_12	3,5	3,5	3,5	3,5	3,5	3,5	3,5	3,5	3,5	3,5	3,5	3,5	3,5	3,5	4,2
PROFIEL (N)_13	2,3	2,3	2,3	2,3	2,3	2,3	2,3	2,3	2,3	2,3	2,3	2,3	2,3	2,3	3,3
PROFIEL (N)_14	1,7	1,7	1,7	1,7	1,7	1,7	1,7	1,7	1,7	1,7	1,7	1,7	1,7	1,7	2,0
PROFIEL (N)_15	1,2	1,2	1,2	1,2	1,2	1,2	1,2	1,2	1,2	1,2	1,2	1,2	1,2	1,2	1,2
PROFIEL (N)_16	0,6	0,6	0,6	0,6	0,6	0,6	0,6	0,6	0,6	0,6	0,6	0,6	0,6	0,6	0,5
PROFIEL (N)_17	0,4	0,4	0,4	0,4	0,4	0,4	0,4	0,4	0,4	0,4	0,4	0,4	0,4	0,4	0,3
PROFIEL (N)_18	0,2	0,2	0,2	0,2	0,2	0,2	0,2	0,2	0,2	0,2	0,2	0,2	0,2	0,2	0,1
PROFIEL (N)_19	0,1	0,1	0,1	0,1	0,1	0,1	0,1	0,1	0,1	0,1	0,1	0,1	0,1	0,1	-
PROFIEL (N)_20	0,1	0,1	0,1	0,1	0,1	0,1	0,1	0,1	0,1	0,1	0,1	0,1	0,1	0,1	-
PROFIEL (N)_21	-	-	-	-	-	-	-	-	-	-	-	-	-	-	-
PROFIEL (N)_22	-	-	-	-	-	-	-	-	-	-	-	-	-	-	-
PROFIEL (N)_23	-	-	-	-	-	-	-	-	-	-	-	-	-	-	-
PROFIEL (N)_24	-	-	-	-	-	-	-	-	-	-	-	-	-	-	-
PROFIEL (N)_25	-	-	-	-	-	-	-	-	-	-	-	-	-	-	-

Windturbinegegevens - Windsnelheidsverdeling op ashoogte

Alternatief	8	8	9	9	9	9	9	9	9	9	9	9	9	9	9
Windturbine	40	41	1	2	3	4	5	6	7	8	9	10	11	12	13
x	109.190	108.909	103.851	104.418	103.576	104.096	104.657	103.767	104.812	103.949	104.476	105.017	106.392	106.943	106.574
y	388.729	388.239	413.692	413.676	413.249	413.234	413.171	412.768	412.646	412.253	412.188	412.127	407.338	407.191	406.840
Ashoogte	140	140	140	140	140	140	140	140	140	140	140	140	140	140	140
PROFIEL (D)_1	2,4	2,4	2,3	2,3	2,3	2,3	2,3	2,3	2,3	2,3	2,3	2,3	2,4	2,4	2,4
PROFIEL (D)_2	5,1	5,1	4,9	4,9	4,9	4,9	4,9	4,9	4,9	4,9	4,9	4,9	5,0	5,0	5,0
PROFIEL (D)_3	8,0	8,0	7,4	7,4	7,4	7,4	7,4	7,4	7,4	7,4	7,4	7,4	7,6	7,6	7,6
PROFIEL (D)_4	10,3	10,3	9,7	9,7	9,7	9,7	9,7	9,7	9,7	9,7	9,7	9,7	9,9	9,9	9,9
PROFIEL (D)_5	11,1	11,1	10,7	10,7	10,7	10,7	10,7	10,7	10,7	10,7	10,7	10,7	10,9	10,9	10,9
PROFIEL (D)_6	10,4	10,4	10,5	10,5	10,5	10,5	10,5	10,5	10,5	10,5	10,5	10,5	10,5	10,5	10,5
PROFIEL (D)_7	10,2	10,2	10,0	10,0	10,0	10,0	10,0	10,0	10,0	10,0	10,0	10,0	10,1	10,1	10,1
PROFIEL (D)_8	9,7	9,7	9,6	9,6	9,6	9,6	9,6	9,6	9,6	9,6	9,6	9,6	9,7	9,7	9,7
PROFIEL (D)_9	8,1	8,1	8,4	8,4	8,4	8,4	8,4	8,4	8,4	8,4	8,4	8,4	8,3	8,3	8,3
PROFIEL (D)_10	7,4	7,4	7,5	7,5	7,5	7,5	7,5	7,5	7,5	7,5	7,5	7,5	7,5	7,5	7,5
PROFIEL (D)_11	5,6	5,6	5,9	5,9	5,9	5,9	5,9	5,9	5,9	5,9	5,9	5,9	5,7	5,7	5,7
PROFIEL (D)_12	4,2	4,2	4,4	4,4	4,4	4,4	4,4	4,4	4,4	4,4	4,4	4,4	4,4	4,4	4,4
PROFIEL (D)_13	2,7	2,7	3,2	3,2	3,2	3,2	3,2	3,2	3,2	3,2	3,2	3,2	3,0	3,0	3,0
PROFIEL (D)_14	2,0	2,0	2,1	2,1	2,1	2,1	2,1	2,1	2,1	2,1	2,1	2,1	2,0	2,0	2,0
PROFIEL (D)_15	1,3	1,3	1,5	1,5	1,5	1,5	1,5	1,5	1,5	1,5	1,5	1,5	1,5	1,5	1,5
PROFIEL (D)_16	0,8	0,8	1,0	1,0	1,0	1,0	1,0	1,0	1,0	1,0	1,0	1,0	0,9	0,9	0,9
PROFIEL (D)_17	0,4	0,4	0,5	0,5	0,5	0,5	0,5	0,5	0,5	0,5	0,5	0,5	0,4	0,4	0,4
PROFIEL (D)_18	0,2	0,2	0,3	0,3	0,3	0,3	0,3	0,3	0,3	0,3	0,3	0,3	0,2	0,2	0,2
PROFIEL (D)_19	0,1	0,1	0,2	0,2	0,2	0,2	0,2	0,2	0,2	0,2	0,2	0,2	0,1	0,1	0,1
PROFIEL (D)_20	-	-	0,1	0,1	0,1	0,1	0,1	0,1	0,1	0,1	0,1	0,1	0,1	0,1	0,1
PROFIEL (D)_21	-	-	0,1	0,1	0,1	0,1	0,1	0,1	0,1	0,1	0,1	0,1	-	-	-
PROFIEL (D)_22	-	-	-	-	-	-	-	-	-	-	-	-	-	-	-
PROFIEL (D)_23	-	-	-	-	-	-	-	-	-	-	-	-	-	-	-
PROFIEL (D)_24	-	-	-	-	-	-	-	-	-	-	-	-	-	-	-
PROFIEL (D)_25	-	-	-	-	-	-	-	-	-	-	-	-	-	-	-
PROFIEL (A)_1	1,1	1,1	1,1	1,1	1,1	1,1	1,1	1,1	1,1	1,1	1,1	1,1	1,2	1,2	1,2
PROFIEL (A)_2	3,7	3,7	3,9	3,9	3,9	3,9	3,9	3,9	3,9	3,9	3,9	3,9	3,9	3,9	3,9
PROFIEL (A)_3	6,4	6,4	6,3	6,3	6,3	6,3	6,3	6,3	6,3	6,3	6,3	6,3	6,3	6,3	6,3
PROFIEL (A)_4	9,4	9,4	9,4	9,4	9,4	9,4	9,4	9,4	9,4	9,4	9,4	9,4	9,7	9,7	9,7
PROFIEL (A)_5	11,0	11,0	10,5	10,5	10,5	10,5	10,5	10,5	10,5	10,5	10,5	10,5	10,6	10,6	10,6
PROFIEL (A)_6	11,8	11,8	10,9	10,9	10,9	10,9	10,9	10,9	10,9	10,9	10,9	10,9	11,3	11,3	11,3
PROFIEL (A)_7	11,3	11,3	11,0	11,0	11,0	11,0	11,0	11,0	11,0	11,0	11,0	11,0	11,0	11,0	11,0
PROFIEL (A)_8	10,4	10,4	10,1	10,1	10,1	10,1	10,1	10,1	10,1	10,1	10,1	10,1	10,1	10,1	10,1
PROFIEL (A)_9	9,6	9,6	9,7	9,7	9,7	9,7	9,7	9,7	9,7	9,7	9,7	9,7	9,7	9,7	9,7
PROFIEL (A)_10	7,8	7,8	7,5	7,5	7,5	7,5	7,5	7,5	7,5	7,5	7,5	7,5	7,6	7,6	7,6
PROFIEL (A)_11	6,4	6,4	6,6	6,6	6,6	6,6	6,6	6,6	6,6	6,6	6,6	6,6	6,5	6,5	6,5
PROFIEL (A)_12	4,5	4,5	5,0	5,0	5,0	5,0	5,0	5,0	5,0	5,0	5,0	5,0	4,9	4,9	4,9
PROFIEL (A)_13	3,0	3,0	3,4	3,4	3,4	3,4	3,4	3,4	3,4	3,4	3,4	3,4	3,3	3,3	3,3
PROFIEL (A)_14	1,6	1,6	1,9	1,9	1,9	1,9	1,9	1,9	1,9	1,9	1,9	1,9	1,9	1,9	1,9
PROFIEL (A)_15	0,7	0,7	1,1	1,1	1,1	1,1	1,1	1,1	1,1	1,1	1,1	1,1	0,9	0,9	0,9
PROFIEL (A)_16	0,6	0,6	0,6	0,6	0,6	0,6	0,6	0,6	0,6	0,6	0,6	0,6	0,6	0,6	0,6
PROFIEL (A)_17	0,4	0,4	0,5	0,5	0,5	0,5	0,5	0,5	0,5	0,5	0,5	0,5	0,4	0,4	0,4
PROFIEL (A)_18	0,1	0,1	0,1	0,1	0,1	0,1	0,1	0,1	0,1	0,1	0,1	0,1	0,1	0,1	0,1
PROFIEL (A)_19	0,1	0,1	0,1	0,1	0,1	0,1	0,1	0,1	0,1	0,1	0,1	0,1	0,1	0,1	0,1
PROFIEL (A)_20	-	-	0,1	0,1	0,1	0,1	0,1	0,1	0,1	0,1	0,1	0,1	0,1	0,1	0,1
PROFIEL (A)_21	-	-	-	-	-	-	-	-	-	-	-	-	-	-	-
PROFIEL (A)_22	-	-	-	-	-	-	-	-	-	-	-	-	-	-	-
PROFIEL (A)_23	-	-	-	-	-	-	-	-	-	-	-	-	-	-	-
PROFIEL (A)_24	-	-	-	-	-	-	-	-	-	-	-	-	-	-	-
PROFIEL (A)_25	-	-	-	-	-	-	-	-	-	-	-	-	-	-	-
PROFIEL (N)_1	1,0	1,0	1,0	1,0	1,0	1,0	1,0	1,0	1,0	1,0	1,0	1,0	0,9	0,9	0,9
PROFIEL (N)_2	2,9	2,9	2,8	2,8	2,8	2,8	2,8	2,8	2,8	2,8	2,8	2,8	2,8	2,8	2,8
PROFIEL (N)_3	4,9	4,9	5,1	5,1	5,1	5,1	5,1	5,1	5,1	5,1	5,1	5,1	5,0	5,0	5,0
PROFIEL (N)_4	6,6	6,6	6,5	6,5	6,5	6,5	6,5	6,5	6,5	6,5	6,5	6,5	6,5	6,5	6,5
PROFIEL (N)_5	9,5	9,5	9,2	9,2	9,2	9,2	9,2	9,2	9,2	9,2	9,2	9,2	9,3	9,3	9,3
PROFIEL (N)_6	12,7	12,7	11,9	11,9	11,9	11,9	11,9	11,9	11,9	11,9	11,9	11,9	12,1	12,1	12,1
PROFIEL (N)_7	13,2	13,2	12,9	12,9	12,9	12,9	12,9	12,9	12,9	12,9	12,9	12,9	13,0	13,0	13,0
PROFIEL (N)_8	12,1	12,1	12,0	12,0	12,0	12,0	12,0	12,0	12,0	12,0	12,0	12,0	12,0	12,0	12,0
PROFIEL (N)_9	10,9	10,9	10,4	10,4	10,4	10,4	10,4	10,4	10,4	10,4	10,4	10,4	10,6	10,6	10,6
PROFIEL (N)_10	7,9	7,9	8,3	8,3	8,3	8,3	8,3	8,3	8,3	8,3	8,3	8,3	8,2	8,2	8,2
PROFIEL (N)_11	6,1	6,1	6,4	6,4	6,4	6,4	6,4	6,4	6,4	6,4	6,4	6,4	6,3	6,3	6,3
PROFIEL (N)_12	4,2	4,2	4,7	4,7	4,7	4,7	4,7	4,7	4,7	4,7	4,7	4,7	4,5	4,5	4,5
PROFIEL (N)_13	3,3	3,3	3,3	3,3	3,3	3,3	3,3	3,3	3,3	3,3	3,3	3,3	3,3	3,3	3,3
PROFIEL (N)_14	2,0	2,0	2,4	2,4	2,4	2,4	2,4	2,4	2,4	2,4	2,4	2,4	2,3	2,3	2,3
PROFIEL (N)_15	1,2	1,2	1,4	1,4	1,4	1,4	1,4	1,4	1,4	1,4	1,4	1,4	1,3	1,3	1,3
PROFIEL (N)_16	0,5	0,5	0,8	0,8	0,8	0,8	0,8	0,8	0,8	0,8	0,8	0,8	0,6	0,6	0,6
PROFIEL (N)_17	0,3	0,3	0,4	0,4	0,4	0,4	0,4	0,4	0,4	0,4	0,4	0,4	0,4	0,4	0,4
PROFIEL (N)_18	0,1	0,1	0,3	0,3	0,3	0,3	0,3	0,3	0,3	0,3	0,3	0,3	0,2	0,2	0,2
PROFIEL (N)_19	-	-	0,1	0,1	0,1	0,1	0,1	0,1	0,1	0,1	0,1	0,1	0,1	0,1	0,1
PROFIEL (N)_20	-	-	0,1	0,1	0,1	0,1	0,1	0,1	0,1	0,1	0,1	0,1	0,1	0,1	0,1
PROFIEL (N)_21	-	-	-	-	-	-	-	-	-	-	-	-	-	-	-
PROFIEL (N)_22	-	-	-	-	-	-	-	-	-	-	-	-	-	-	-
PROFIEL (N)_23	-	-	-	-	-	-	-	-	-	-	-	-	-	-	-
PROFIEL (N)_24	-	-	-	-	-	-	-	-	-	-	-	-	-	-	-
PROFIEL (N)_25	-	-	-	-	-	-	-	-	-	-	-	-	-	-	-

Windturbinegegevens - Windsnelheidsverdeling op ashoogte

Alternatief	9	9	9	9	9	9	9	9	9	9	9	9
Windturbine	14	15	16	17	18	19	20	21	22	23	24	25	26
x	107.194	106.331	106.884	107.448	107.963	106.496	107.050	107.638	108.181	106.681	107.265	107.849	108.398
y	406.700	406.320	406.273	406.195	406.082	405.904	405.772	405.655	405.585	405.395	405.288	405.146	405.072
Ashoogte	140	140	140	140	140	140	140	140	140	140	140	140	140
PROFIEL (D)_1	2,4	2,4	2,4	2,4	2,4	2,4	2,4	2,4	2,4	2,4	2,4	2,4	2,4
PROFIEL (D)_2	5,0	5,0	5,0	5,0	5,0	5,0	5,0	5,0	5,0	5,0	5,0	5,0	5,0
PROFIEL (D)_3	7,6	7,6	7,6	7,6	7,6	7,6	7,6	7,6	7,6	7,6	7,6	7,6	7,6
PROFIEL (D)_4	9,9	9,9	9,9	9,9	9,9	9,9	9,9	9,9	9,9	9,9	9,9	9,9	9,9
PROFIEL (D)_5	10,9	10,9	10,9	10,9	10,9	10,9	10,9	10,9	10,9	10,9	10,9	10,9	10,9
PROFIEL (D)_6	10,5	10,5	10,5	10,5	10,5	10,5	10,5	10,5	10,5	10,5	10,5	10,5	10,5
PROFIEL (D)_7	10,1	10,1	10,1	10,1	10,1	10,1	10,1	10,1	10,1	10,1	10,1	10,1	10,1
PROFIEL (D)_8	9,7	9,7	9,7	9,7	9,7	9,7	9,7	9,7	9,7	9,7	9,7	9,7	9,7
PROFIEL (D)_9	8,3	8,3	8,3	8,3	8,3	8,3	8,3	8,3	8,3	8,3	8,3	8,3	8,3
PROFIEL (D)_10	7,5	7,5	7,5	7,5	7,5	7,5	7,5	7,5	7,5	7,5	7,5	7,5	7,5
PROFIEL (D)_11	5,7	5,7	5,7	5,7	5,7	5,7	5,7	5,7	5,7	5,7	5,7	5,7	5,7
PROFIEL (D)_12	4,4	4,4	4,4	4,4	4,4	4,4	4,4	4,4	4,4	4,4	4,4	4,4	4,4
PROFIEL (D)_13	3,0	3,0	3,0	3,0	3,0	3,0	3,0	3,0	3,0	3,0	3,0	3,0	3,0
PROFIEL (D)_14	2,0	2,0	2,0	2,0	2,0	2,0	2,0	2,0	2,0	2,0	2,0	2,0	2,0
PROFIEL (D)_15	1,5	1,5	1,5	1,5	1,5	1,5	1,5	1,5	1,5	1,5	1,5	1,5	1,5
PROFIEL (D)_16	0,9	0,9	0,9	0,9	0,9	0,9	0,9	0,9	0,9	0,9	0,9	0,9	0,9
PROFIEL (D)_17	0,4	0,4	0,4	0,4	0,4	0,4	0,4	0,4	0,4	0,4	0,4	0,4	0,4
PROFIEL (D)_18	0,2	0,2	0,2	0,2	0,2	0,2	0,2	0,2	0,2	0,2	0,2	0,2	0,2
PROFIEL (D)_19	0,1	0,1	0,1	0,1	0,1	0,1	0,1	0,1	0,1	0,1	0,1	0,1	0,1
PROFIEL (D)_20	0,1	0,1	0,1	0,1	0,1	0,1	0,1	0,1	0,1	0,1	0,1	0,1	0,1
PROFIEL (D)_21	0,0	0,0	0,0	0,0	0,0	0,0	0,0	0,0	0,0	0,0	0,0	0,0	0,0
PROFIEL (D)_22	-	-	-	-	-	-	-	-	-	-	-	-	-
PROFIEL (D)_23	-	-	-	-	-	-	-	-	-	-	-	-	-
PROFIEL (D)_24	-	-	-	-	-	-	-	-	-	-	-	-	-
PROFIEL (D)_25	-	-	-	-	-	-	-	-	-	-	-	-	-
PROFIEL (A)_1	1,2	1,2	1,2	1,2	1,2	1,2	1,2	1,2	1,2	1,2	1,2	1,2	1,2
PROFIEL (A)_2	3,9	3,9	3,9	3,9	3,9	3,9	3,9	3,9	3,9	3,9	3,9	3,9	3,9
PROFIEL (A)_3	6,3	6,3	6,3	6,3	6,3	6,3	6,3	6,3	6,3	6,3	6,3	6,3	6,3
PROFIEL (A)_4	9,7	9,7	9,7	9,7	9,7	9,7	9,7	9,7	9,7	9,7	9,7	9,7	9,7
PROFIEL (A)_5	10,6	10,6	10,6	10,6	10,6	10,6	10,6	10,6	10,6	10,6	10,6	10,6	10,6
PROFIEL (A)_6	11,3	11,3	11,3	11,3	11,3	11,3	11,3	11,3	11,3	11,3	11,3	11,3	11,3
PROFIEL (A)_7	11,0	11,0	11,0	11,0	11,0	11,0	11,0	11,0	11,0	11,0	11,0	11,0	11,0
PROFIEL (A)_8	10,1	10,1	10,1	10,1	10,1	10,1	10,1	10,1	10,1	10,1	10,1	10,1	10,1
PROFIEL (A)_9	9,7	9,7	9,7	9,7	9,7	9,7	9,7	9,7	9,7	9,7	9,7	9,7	9,7
PROFIEL (A)_10	7,6	7,6	7,6	7,6	7,6	7,6	7,6	7,6	7,6	7,6	7,6	7,6	7,6
PROFIEL (A)_11	6,5	6,5	6,5	6,5	6,5	6,5	6,5	6,5	6,5	6,5	6,5	6,5	6,5
PROFIEL (A)_12	4,9	4,9	4,9	4,9	4,9	4,9	4,9	4,9	4,9	4,9	4,9	4,9	4,9
PROFIEL (A)_13	3,3	3,3	3,3	3,3	3,3	3,3	3,3	3,3	3,3	3,3	3,3	3,3	3,3
PROFIEL (A)_14	1,9	1,9	1,9	1,9	1,9	1,9	1,9	1,9	1,9	1,9	1,9	1,9	1,9
PROFIEL (A)_15	0,9	0,9	0,9	0,9	0,9	0,9	0,9	0,9	0,9	0,9	0,9	0,9	0,9
PROFIEL (A)_16	0,6	0,6	0,6	0,6	0,6	0,6	0,6	0,6	0,6	0,6	0,6	0,6	0,6
PROFIEL (A)_17	0,4	0,4	0,4	0,4	0,4	0,4	0,4	0,4	0,4	0,4	0,4	0,4	0,4
PROFIEL (A)_18	0,1	0,1	0,1	0,1	0,1	0,1	0,1	0,1	0,1	0,1	0,1	0,1	0,1
PROFIEL (A)_19	0,1	0,1	0,1	0,1	0,1	0,1	0,1	0,1	0,1	0,1	0,1	0,1	0,1
PROFIEL (A)_20	0,1	0,1	0,1	0,1	0,1	0,1	0,1	0,1	0,1	0,1	0,1	0,1	0,1
PROFIEL (A)_21	-	-	-	-	-	-	-	-	-	-	-	-	-
PROFIEL (A)_22	-	-	-	-	-	-	-	-	-	-	-	-	-
PROFIEL (A)_23	-	-	-	-	-	-	-	-	-	-	-	-	-
PROFIEL (A)_24	-	-	-	-	-	-	-	-	-	-	-	-	-
PROFIEL (A)_25	-	-	-	-	-	-	-	-	-	-	-	-	-
PROFIEL (N)_1	0,9	0,9	0,9	0,9	0,9	0,9	0,9	0,9	0,9	0,9	0,9	0,9	0,9
PROFIEL (N)_2	2,8	2,8	2,8	2,8	2,8	2,8	2,8	2,8	2,8	2,8	2,8	2,8	2,8
PROFIEL (N)_3	5,0	5,0	5,0	5,0	5,0	5,0	5,0	5,0	5,0	5,0	5,0	5,0	5,0
PROFIEL (N)_4	6,5	6,5	6,5	6,5	6,5	6,5	6,5	6,5	6,5	6,5	6,5	6,5	6,5
PROFIEL (N)_5	9,3	9,3	9,3	9,3	9,3	9,3	9,3	9,3	9,3	9,3	9,3	9,3	9,3
PROFIEL (N)_6	12,1	12,1	12,1	12,1	12,1	12,1	12,1	12,1	12,1	12,1	12,1	12,1	12,1
PROFIEL (N)_7	13,0	13,0	13,0	13,0	13,0	13,0	13,0	13,0	13,0	13,0	13,0	13,0	13,0
PROFIEL (N)_8	12,0	12,0	12,0	12,0	12,0	12,0	12,0	12,0	12,0	12,0	12,0	12,0	12,0
PROFIEL (N)_9	10,6	10,6	10,6	10,6	10,6	10,6	10,6	10,6	10,6	10,6	10,6	10,6	10,6
PROFIEL (N)_10	8,2	8,2	8,2	8,2	8,2	8,2	8,2	8,2	8,2	8,2	8,2	8,2	8,2
PROFIEL (N)_11	6,3	6,3	6,3	6,3	6,3	6,3	6,3	6,3	6,3	6,3	6,3	6,3	6,3
PROFIEL (N)_12	4,5	4,5	4,5	4,5	4,5	4,5	4,5	4,5	4,5	4,5	4,5	4,5	4,5
PROFIEL (N)_13	3,3	3,3	3,3	3,3	3,3	3,3	3,3	3,3	3,3	3,3	3,3	3,3	3,3
PROFIEL (N)_14	2,3	2,3	2,3	2,3	2,3	2,3	2,3	2,3	2,3	2,3	2,3	2,3	2,3
PROFIEL (N)_15	1,3	1,3	1,3	1,3	1,3	1,3	1,3	1,3	1,3	1,3	1,3	1,3	1,3
PROFIEL (N)_16	0,6	0,6	0,6	0,6	0,6	0,6	0,6	0,6	0,6	0,6	0,6	0,6	0,6
PROFIEL (N)_17	0,4	0,4	0,4	0,4	0,4	0,4	0,4	0,4	0,4	0,4	0,4	0,4	0,4
PROFIEL (N)_18	0,2	0,2	0,2	0,2	0,2	0,2	0,2	0,2	0,2	0,2	0,2	0,2	0,2
PROFIEL (N)_19	0,1	0,1	0,1	0,1	0,1	0,1	0,1	0,1	0,1	0,1	0,1	0,1	0,1
PROFIEL (N)_20	0,1	0,1	0,1	0,1	0,1	0,1	0,1	0,1	0,1	0,1	0,1	0,1	0,1
PROFIEL (N)_21	-	-	-	-	-	-	-	-	-	-	-	-	-
PROFIEL (N)_22	-	-	-	-	-	-	-	-	-	-	-	-	-
PROFIEL (N)_23	-	-	-	-	-	-	-	-	-	-	-	-	-
PROFIEL (N)_24	-	-	-	-	-	-	-	-	-	-	-	-	-
PROFIEL (N)_25	-	-	-	-	-	-	-	-	-	-	-	-	-

Windturbinegegevens - Windsnelheidsverdeling op ashoogte

Alternatief	9	9	9	9	10	10	10	10	10	10	10	10	10	10	10	10	10
Windturbine	27	28	29	30	1	2	3	4	5	6	7	8	9	10	11	12	13
x	106.927	109.497	109.190	108.909	104656	104281	104029	104799	104424	104018	104622	104955	104313	104764	104412	106503	106876
y	404.883	389.165	388.729	388.239	413582	413497	413239	413201	413179	412897	412878	412686	412562	412269	412145	407223	407126
Ashoogte	140	140	140	140	120	120	120	120	120	120	120	120	120	120	120	120	120
PROFIEL (D)_1	2,4	2,4	2,4	2,4	2,3	2,3	2,3	2,3	2,3	2,3	2,3	2,3	2,3	2,3	2,3	2,4	2,4
PROFIEL (D)_2	5,0	5,1	5,1	5,1	4,6	4,6	4,6	4,6	4,6	4,6	4,6	4,6	4,6	4,6	4,6	4,7	4,7
PROFIEL (D)_3	7,6	8,0	8,0	8,0	7,0	7,0	7,0	7,0	7,0	7,0	7,0	7,0	7,0	7,0	7,0	7,2	7,2
PROFIEL (D)_4	9,9	10,3	10,3	10,3	9,9	9,9	9,9	9,9	9,9	9,9	9,9	9,9	9,9	9,9	9,9	10,0	10,0
PROFIEL (D)_5	10,9	11,1	11,1	11,1	11,7	11,7	11,7	11,7	11,7	11,7	11,7	11,7	11,7	11,7	11,7	11,9	11,9
PROFIEL (D)_6	10,5	10,4	10,4	10,4	12,5	12,5	12,5	12,5	12,5	12,5	12,5	12,5	12,5	12,5	12,5	12,5	12,5
PROFIEL (D)_7	10,1	10,2	10,2	10,2	11,8	11,8	11,8	11,8	11,8	11,8	11,8	11,8	11,8	11,8	11,8	11,9	11,9
PROFIEL (D)_8	9,7	9,7	9,7	9,7	10,4	10,4	10,4	10,4	10,4	10,4	10,4	10,4	10,4	10,4	10,4	10,5	10,5
PROFIEL (D)_9	8,3	8,1	8,1	8,1	7,9	7,9	7,9	7,9	7,9	7,9	7,9	7,9	7,9	7,9	7,9	7,7	7,7
PROFIEL (D)_10	7,5	7,4	7,4	7,4	6,4	6,4	6,4	6,4	6,4	6,4	6,4	6,4	6,4	6,4	6,4	6,3	6,3
PROFIEL (D)_11	5,7	5,6	5,6	5,6	4,7	4,7	4,7	4,7	4,7	4,7	4,7	4,7	4,7	4,7	4,7	4,6	4,6
PROFIEL (D)_12	4,4	4,2	4,2	4,2	3,4	3,4	3,4	3,4	3,4	3,4	3,4	3,4	3,4	3,4	3,4	3,4	3,4
PROFIEL (D)_13	3,0	2,7	2,7	2,7	2,2	2,2	2,2	2,2	2,2	2,2	2,2	2,2	2,2	2,2	2,2	2,1	2,1
PROFIEL (D)_14	2,0	2,0	2,0	2,0	1,6	1,6	1,6	1,6	1,6	1,6	1,6	1,6	1,6	1,6	1,6	1,5	1,5
PROFIEL (D)_15	1,5	1,3	1,3	1,3	1,3	1,3	1,3	1,3	1,3	1,3	1,3	1,3	1,3	1,3	1,3	1,4	1,4
PROFIEL (D)_16	0,9	0,8	0,8	0,8	1,0	1,0	1,0	1,0	1,0	1,0	1,0	1,0	1,0	1,0	1,0	0,9	0,9
PROFIEL (D)_17	0,4	0,4	0,4	0,4	0,5	0,5	0,5	0,5	0,5	0,5	0,5	0,5	0,5	0,5	0,5	0,4	0,4
PROFIEL (D)_18	0,2	0,2	0,2	0,2	0,2	0,2	0,2	0,2	0,2	0,2	0,2	0,2	0,2	0,2	0,2	0,2	0,2
PROFIEL (D)_19	0,1	0,1	0,1	0,1	0,2	0,2	0,2	0,2	0,2	0,2	0,2	0,2	0,2	0,2	0,2	0,1	0,1
PROFIEL (D)_20	0,1	0,0	0,0	0,0	0,1	0,1	0,1	0,1	0,1	0,1	0,1	0,1	0,1	0,1	0,1	0,1	0,1
PROFIEL (D)_21	0,0	-	-	-	0,1	0,1	0,1	0,1	0,1	0,1	0,1	0,1	0,1	0,1	0,1	0,1	0,1
PROFIEL (D)_22	-	0,0	0,0	0,0	-	-	-	-	-	-	-	-	-	-	-	-	-
PROFIEL (D)_23	-	-	-	-	-	-	-	-	-	-	-	-	-	-	-	-	-
PROFIEL (D)_24	-	-	-	-	-	-	-	-	-	-	-	-	-	-	-	-	-
PROFIEL (D)_25	-	-	-	-	-	-	-	-	-	-	-	-	-	-	-	-	-
PROFIEL (A)_1	1,2	1,1	1,1	1,1	1,1	1,1	1,1	1,1	1,1	1,1	1,1	1,1	1,1	1,1	1,1	1,2	1,2
PROFIEL (A)_2	3,9	3,7	3,7	3,7	3,7	3,7	3,7	3,7	3,7	3,7	3,7	3,7	3,7	3,7	3,7	3,7	3,7
PROFIEL (A)_3	6,3	6,4	6,4	6,4	6,0	6,0	6,0	6,0	6,0	6,0	6,0	6,0	6,0	6,0	6,0	5,9	5,9
PROFIEL (A)_4	9,7	9,4	9,4	9,4	9,6	9,6	9,6	9,6	9,6	9,6	9,6	9,6	9,6	9,6	9,6	9,8	9,8
PROFIEL (A)_5	10,6	11,0	11,0	11,0	11,5	11,5	11,5	11,5	11,5	11,5	11,5	11,5	11,5	11,5	11,5	11,6	11,6
PROFIEL (A)_6	11,3	11,8	11,8	11,8	13,0	13,0	13,0	13,0	13,0	13,0	13,0	13,0	13,0	13,0	13,0	13,4	13,4
PROFIEL (A)_7	11,0	11,3	11,3	11,3	13,0	13,0	13,0	13,0	13,0	13,0	13,0	13,0	13,0	13,0	13,0	13,0	13,0
PROFIEL (A)_8	10,1	10,4	10,4	10,4	11,0	11,0	11,0	11,0	11,0	11,0	11,0	11,0	11,0	11,0	11,0	11,0	11,0
PROFIEL (A)_9	9,7	9,6	9,6	9,6	9,1	9,1	9,1	9,1	9,1	9,1	9,1	9,1	9,1	9,1	9,1	9,0	9,0
PROFIEL (A)_10	7,6	7,8	7,8	7,8	6,4	6,4	6,4	6,4	6,4	6,4	6,4	6,4	6,4	6,4	6,4	6,4	6,4
PROFIEL (A)_11	6,5	6,4	6,4	6,4	5,3	5,3	5,3	5,3	5,3	5,3	5,3	5,3	5,3	5,3	5,3	5,2	5,2
PROFIEL (A)_12	4,9	4,5	4,5	4,5	3,9	3,9	3,9	3,9	3,9	3,9	3,9	3,9	3,9	3,9	3,9	3,8	3,8
PROFIEL (A)_13	3,3	3,0	3,0	3,0	2,4	2,4	2,4	2,4	2,4	2,4	2,4	2,4	2,4	2,4	2,4	2,3	2,3
PROFIEL (A)_14	1,9	1,6	1,6	1,6	1,4	1,4	1,4	1,4	1,4	1,4	1,4	1,4	1,4	1,4	1,4	1,4	1,4
PROFIEL (A)_15	0,9	0,7	0,7	0,7	1,0	1,0	1,0	1,0	1,0	1,0	1,0	1,0	1,0	1,0	1,0	0,9	0,9
PROFIEL (A)_16	0,6	0,6	0,6	0,6	0,6	0,6	0,6	0,6	0,6	0,6	0,6	0,6	0,6	0,6	0,6	0,6	0,6
PROFIEL (A)_17	0,4	0,4	0,4	0,4	0,5	0,5	0,5	0,5	0,5	0,5	0,5	0,5	0,5	0,5	0,5	0,4	0,4
PROFIEL (A)_18	0,1	0,1	0,1	0,1	0,1	0,1	0,1	0,1	0,1	0,1	0,1	0,1	0,1	0,1	0,1	0,1	0,1
PROFIEL (A)_19	0,1	0,1	0,1	0,1	0,1	0,1	0,1	0,1	0,1	0,1	0,1	0,1	0,1	0,1	0,1	0,1	0,1
PROFIEL (A)_20	0,1	0,0	0,0	0,0	0,1	0,1	0,1	0,1	0,1	0,1	0,1	0,1	0,1	0,1	0,1	0,1	0,1
PROFIEL (A)_21	-	-	-	-	-	-	-	-	-	-	-	-	-	-	-	-	-
PROFIEL (A)_22	-	-	-	-	-	-	-	-	-	-	-	-	-	-	-	-	-
PROFIEL (A)_23	-	-	-	-	-	-	-	-	-	-	-	-	-	-	-	-	-
PROFIEL (A)_24	-	-	-	-	-	-	-	-	-	-	-	-	-	-	-	-	-
PROFIEL (A)_25	-	-	-	-	-	-	-	-	-	-	-	-	-	-	-	-	-
PROFIEL (N)_1	0,9	1,0	1,0	1,0	1,0	1,0	1,0	1,0	1,0	1,0	1,0	1,0	1,0	1,0	1,0	0,9	0,9
PROFIEL (N)_2	2,8	2,9	2,9	2,9	2,6	2,6	2,6	2,6	2,6	2,6	2,6	2,6	2,6	2,6	2,6	2,7	2,7
PROFIEL (N)_3	5,0	4,9	4,9	4,9	4,8	4,8	4,8	4,8	4,8	4,8	4,8	4,8	4,8	4,8	4,8	4,7	4,7
PROFIEL (N)_4	6,5	6,6	6,6	6,6	6,7	6,7	6,7	6,7	6,7	6,7	6,7	6,7	6,7	6,7	6,7	6,6	6,6
PROFIEL (N)_5	9,3	9,5	9,5	9,5	10,0	10,0	10,0	10,0	10,0	10,0	10,0	10,0	10,0	10,0	10,0	10,2	10,2
PROFIEL (N)_6	12,1	12,7	12,7	12,7	14,1	14,1	14,1	14,1	14,1	14,1	14,1	14,1	14,1	14,1	14,1	14,4	14,4
PROFIEL (N)_7	13,0	13,2	13,2	13,2	15,2	15,2	15,2	15,2	15,2	15,2	15,2	15,2	15,2	15,2	15,2	15,4	15,4
PROFIEL (N)_8	12,0	12,1	12,1	12,1	13,1	13,1	13,1	13,1	13,1	13,1	13,1	13,1	13,1	13,1	13,1	13,0	13,0
PROFIEL (N)_9	10,6	10,9	10,9	10,9	9,8	9,8	9,8	9,8	9,8	9,8	9,8	9,8	9,8	9,8	9,8	9,9	9,9
PROFIEL (N)_10	8,2	7,9	7,9	7,9	7,1	7,1	7,1	7,1	7,1	7,1	7,1	7,1	7,1	7,1	7,1	6,9	6,9
PROFIEL (N)_11	6,3	6,1	6,1	6,1	5,1	5,1	5,1	5,1	5,1	5,1	5,1	5,1	5,1	5,1	5,1	5,1	5,1
PROFIEL (N)_12	4,5	4,2	4,2	4,2	3,7	3,7	3,7	3,7	3,7	3,7	3,7	3,7	3,7	3,7	3,7	3,5	3,5
PROFIEL (N)_13	3,3	3,3	3,3	3,3	2,3	2,3	2,3	2,3	2,3	2,3	2,3	2,3	2,3	2,3	2,3	2,3	2,3
PROFIEL (N)_14	2,3	2,0	2,0	2,0	1,8	1,8	1,8	1,8	1,8	1,8	1,8	1,8	1,8	1,8	1,8	1,7	1,7
PROFIEL (N)_15	1,3	1,2	1,2	1,2	1,2	1,2	1,2	1,2	1,2	1,2	1,2	1,2	1,2	1,2	1,2	1,2	1,2
PROFIEL (N)_16	0,6	0,5	0,5	0,5	0,8	0,8	0,8	0,8	0,8	0,8	0,8	0,8	0,8	0,8	0,8	0,6	0,6
PROFIEL (N)_17	0,4	0,3	0,3	0,3	0,4	0,4	0,4	0,4	0,4	0,4	0,4	0,4	0,4	0,4	0,4	0,4	0,4
PROFIEL (N)_18	0,2	0,1	0,1	0,1	0,2	0,2	0,2	0,2	0,2	0,2	0,2	0,2	0,2	0,2	0,2	0,2	0,2
PROFIEL (N)_19	0,1	-	-	-	0,1	0,1	0,1	0,1	0,1	0,1	0,1	0,1	0,1	0,1	0,1	0,1	0,1
PROFIEL (N)_20	0,1	0,0	0,0	0,0	0,1	0,1	0,1	0,1	0,1	0,1	0,1	0,1	0,1	0,1	0,1	0,1	0,1
PROFIEL (N)_21	-	-	-	-	-	-	-	-	-	-	-	-	-	-	-	-	-
PROFIEL (N)_22	-	-	-	-	-	-	-	-	-	-	-	-	-	-	-	-	-
PROFIEL (N)_23	-	-	-	-	-	-	-	-	-	-	-	-	-	-	-	-	-
PROFIEL (N)_24	-	-	-	-	-	-	-	-	-	-	-	-	-	-	-	-	-
PROFIEL (N)_25	-	-	-	-	-	-	-	-	-	-	-	-	-	-	-	-	-

Windturbinegegevens - Windsnelheidsverdeling op ashoogte

Alternatief	10	10	10	10	10	10	10	10	10	10	10	10	10	10	10	10	10	10	10
Windturbine	14	15	16	17	18	19	20	21	22	23	24	25	26	27	28	29	30	31	32
x	106225	106595	107039	107039	106823	107329	106442	106960	107378	106200	107790	106587	107504	107091	107964	106254	106751	107276	107677
y	406943	406840	406753	406753	406402	406383	406287	406026	405990	405975	405966	405913	405621	405618	405581	405574	405524	405267	405255
Ashoogte	120	120	120	120	120	120	120	120	120	120	120	120	120	120	120	120	120	120	120
PROFIEL (D)_1	2,4	2,4	2,4	2,4	2,4	2,4	2,4	2,4	2,4	2,4	2,4	2,4	2,4	2,4	2,4	2,4	2,4	2,4	2,4
PROFIEL (D)_2	4,7	4,7	4,7	4,7	4,7	4,7	4,7	4,7	4,7	4,7	4,7	4,7	4,7	4,7	4,7	4,7	4,7	4,7	4,7
PROFIEL (D)_3	7,2	7,2	7,2	7,2	7,2	7,2	7,2	7,2	7,2	7,2	7,2	7,2	7,2	7,2	7,2	7,2	7,2	7,2	7,2
PROFIEL (D)_4	10,0	10,0	10,0	10,0	10,0	10,0	10,0	10,0	10,0	10,0	10,0	10,0	10,0	10,0	10,0	10,0	10,0	10,0	10,0
PROFIEL (D)_5	11,9	11,9	11,9	11,9	11,9	11,9	11,9	11,9	11,9	11,9	11,9	11,9	11,9	11,9	11,9	11,9	11,9	11,9	11,9
PROFIEL (D)_6	12,5	12,5	12,5	12,5	12,5	12,5	12,5	12,5	12,5	12,5	12,5	12,5	12,5	12,5	12,5	12,5	12,5	12,5	12,5
PROFIEL (D)_7	11,9	11,9	11,9	11,9	11,9	11,9	11,9	11,9	11,9	11,9	11,9	11,9	11,9	11,9	11,9	11,9	11,9	11,9	11,9
PROFIEL (D)_8	10,5	10,5	10,5	10,5	10,5	10,5	10,5	10,5	10,5	10,5	10,5	10,5	10,5	10,5	10,5	10,5	10,5	10,5	10,5
PROFIEL (D)_9	7,7	7,7	7,7	7,7	7,7	7,7	7,7	7,7	7,7	7,7	7,7	7,7	7,7	7,7	7,7	7,7	7,7	7,7	7,7
PROFIEL (D)_10	6,3	6,3	6,3	6,3	6,3	6,3	6,3	6,3	6,3	6,3	6,3	6,3	6,3	6,3	6,3	6,3	6,3	6,3	6,3
PROFIEL (D)_11	4,6	4,6	4,6	4,6	4,6	4,6	4,6	4,6	4,6	4,6	4,6	4,6	4,6	4,6	4,6	4,6	4,6	4,6	4,6
PROFIEL (D)_12	3,4	3,4	3,4	3,4	3,4	3,4	3,4	3,4	3,4	3,4	3,4	3,4	3,4	3,4	3,4	3,4	3,4	3,4	3,4
PROFIEL (D)_13	2,1	2,1	2,1	2,1	2,1	2,1	2,1	2,1	2,1	2,1	2,1	2,1	2,1	2,1	2,1	2,1	2,1	2,1	2,1
PROFIEL (D)_14	1,5	1,5	1,5	1,5	1,5	1,5	1,5	1,5	1,5	1,5	1,5	1,5	1,5	1,5	1,5	1,5	1,5	1,5	1,5
PROFIEL (D)_15	1,4	1,4	1,4	1,4	1,4	1,4	1,4	1,4	1,4	1,4	1,4	1,4	1,4	1,4	1,4	1,4	1,4	1,4	1,4
PROFIEL (D)_16	0,9	0,9	0,9	0,9	0,9	0,9	0,9	0,9	0,9	0,9	0,9	0,9	0,9	0,9	0,9	0,9	0,9	0,9	0,9
PROFIEL (D)_17	0,4	0,4	0,4	0,4	0,4	0,4	0,4	0,4	0,4	0,4	0,4	0,4	0,4	0,4	0,4	0,4	0,4	0,4	0,4
PROFIEL (D)_18	0,2	0,2	0,2	0,2	0,2	0,2	0,2	0,2	0,2	0,2	0,2	0,2	0,2	0,2	0,2	0,2	0,2	0,2	0,2
PROFIEL (D)_19	0,1	0,1	0,1	0,1	0,1	0,1	0,1	0,1	0,1	0,1	0,1	0,1	0,1	0,1	0,1	0,1	0,1	0,1	0,1
PROFIEL (D)_20	0,1	0,1	0,1	0,1	0,1	0,1	0,1	0,1	0,1	0,1	0,1	0,1	0,1	0,1	0,1	0,1	0,1	0,1	0,1
PROFIEL (D)_21	0,1	0,1	0,1	0,1	0,1	0,1	0,1	0,1	0,1	0,1	0,1	0,1	0,1	0,1	0,1	0,1	0,1	0,1	0,1
PROFIEL (D)_22	-	-	-	-	-	-	-	-	-	-	-	-	-	-	-	-	-	-	-
PROFIEL (D)_23	-	-	-	-	-	-	-	-	-	-	-	-	-	-	-	-	-	-	-
PROFIEL (D)_24	-	-	-	-	-	-	-	-	-	-	-	-	-	-	-	-	-	-	-
PROFIEL (D)_25	-	-	-	-	-	-	-	-	-	-	-	-	-	-	-	-	-	-	-
PROFIEL (A)_1	1,2	1,2	1,2	1,2	1,2	1,2	1,2	1,2	1,2	1,2	1,2	1,2	1,2	1,2	1,2	1,2	1,2	1,2	1,2
PROFIEL (A)_2	3,7	3,7	3,7	3,7	3,7	3,7	3,7	3,7	3,7	3,7	3,7	3,7	3,7	3,7	3,7	3,7	3,7	3,7	3,7
PROFIEL (A)_3	5,9	5,9	5,9	5,9	5,9	5,9	5,9	5,9	5,9	5,9	5,9	5,9	5,9	5,9	5,9	5,9	5,9	5,9	5,9
PROFIEL (A)_4	9,8	9,8	9,8	9,8	9,8	9,8	9,8	9,8	9,8	9,8	9,8	9,8	9,8	9,8	9,8	9,8	9,8	9,8	9,8
PROFIEL (A)_5	11,6	11,6	11,6	11,6	11,6	11,6	11,6	11,6	11,6	11,6	11,6	11,6	11,6	11,6	11,6	11,6	11,6	11,6	11,6
PROFIEL (A)_6	13,4	13,4	13,4	13,4	13,4	13,4	13,4	13,4	13,4	13,4	13,4	13,4	13,4	13,4	13,4	13,4	13,4	13,4	13,4
PROFIEL (A)_7	13,0	13,0	13,0	13,0	13,0	13,0	13,0	13,0	13,0	13,0	13,0	13,0	13,0	13,0	13,0	13,0	13,0	13,0	13,0
PROFIEL (A)_8	11,0	11,0	11,0	11,0	11,0	11,0	11,0	11,0	11,0	11,0	11,0	11,0	11,0	11,0	11,0	11,0	11,0	11,0	11,0
PROFIEL (A)_9	9,0	9,0	9,0	9,0	9,0	9,0	9,0	9,0	9,0	9,0	9,0	9,0	9,0	9,0	9,0	9,0	9,0	9,0	9,0
PROFIEL (A)_10	6,4	6,4	6,4	6,4	6,4	6,4	6,4	6,4	6,4	6,4	6,4	6,4	6,4	6,4	6,4	6,4	6,4	6,4	6,4
PROFIEL (A)_11	5,2	5,2	5,2	5,2	5,2	5,2	5,2	5,2	5,2	5,2	5,2	5,2	5,2	5,2	5,2	5,2	5,2	5,2	5,2
PROFIEL (A)_12	3,8	3,8	3,8	3,8	3,8	3,8	3,8	3,8	3,8	3,8	3,8	3,8	3,8	3,8	3,8	3,8	3,8	3,8	3,8
PROFIEL (A)_13	2,3	2,3	2,3	2,3	2,3	2,3	2,3	2,3	2,3	2,3	2,3	2,3	2,3	2,3	2,3	2,3	2,3	2,3	2,3
PROFIEL (A)_14	1,4	1,4	1,4	1,4	1,4	1,4	1,4	1,4	1,4	1,4	1,4	1,4	1,4	1,4	1,4	1,4	1,4	1,4	1,4
PROFIEL (A)_15	0,9	0,9	0,9	0,9	0,9	0,9	0,9	0,9	0,9	0,9	0,9	0,9	0,9	0,9	0,9	0,9	0,9	0,9	0,9
PROFIEL (A)_16	0,6	0,6	0,6	0,6	0,6	0,6	0,6	0,6	0,6	0,6	0,6	0,6	0,6	0,6	0,6	0,6	0,6	0,6	0,6
PROFIEL (A)_17	0,4	0,4	0,4	0,4	0,4	0,4	0,4	0,4	0,4	0,4	0,4	0,4	0,4	0,4	0,4	0,4	0,4	0,4	0,4
PROFIEL (A)_18	0,1	0,1	0,1	0,1	0,1	0,1	0,1	0,1	0,1	0,1	0,1	0,1	0,1	0,1	0,1	0,1	0,1	0,1	0,1
PROFIEL (A)_19	0,1	0,1	0,1	0,1	0,1	0,1	0,1	0,1	0,1	0,1	0,1	0,1	0,1	0,1	0,1	0,1	0,1	0,1	0,1
PROFIEL (A)_20	0,1	0,1	0,1	0,1	0,1	0,1	0,1	0,1	0,1	0,1	0,1	0,1	0,1	0,1	0,1	0,1	0,1	0,1	0,1
PROFIEL (A)_21	-	-	-	-	-	-	-	-	-	-	-	-	-	-	-	-	-	-	-
PROFIEL (A)_22	-	-	-	-	-	-	-	-	-	-	-	-	-	-	-	-	-	-	-
PROFIEL (A)_23	-	-	-	-	-	-	-	-	-	-	-	-	-	-	-	-	-	-	-
PROFIEL (A)_24	-	-	-	-	-	-	-	-	-	-	-	-	-	-	-	-	-	-	-
PROFIEL (A)_25	-	-	-	-	-	-	-	-	-	-	-	-	-	-	-	-	-	-	-
PROFIEL (N)_1	0,9	0,9	0,9	0,9	0,9	0,9	0,9	0,9	0,9	0,9	0,9	0,9	0,9	0,9	0,9	0,9	0,9	0,9	0,9
PROFIEL (N)_2	2,7	2,7	2,7	2,7	2,7	2,7	2,7	2,7	2,7	2,7	2,7	2,7	2,7	2,7	2,7	2,7	2,7	2,7	2,7
PROFIEL (N)_3	4,7	4,7	4,7	4,7	4,7	4,7	4,7	4,7	4,7	4,7	4,7	4,7	4,7	4,7	4,7	4,7	4,7	4,7	4,7
PROFIEL (N)_4	6,6	6,6	6,6	6,6	6,6	6,6	6,6	6,6	6,6	6,6	6,6	6,6	6,6	6,6	6,6	6,6	6,6	6,6	6,6
PROFIEL (N)_5	10,2	10,2	10,2	10,2	10,2	10,2	10,2	10,2	10,2	10,2	10,2	10,2	10,2	10,2	10,2	10,2	10,2	10,2	10,2
PROFIEL (N)_6	14,4	14,4	14,4	14,4	14,4	14,4	14,4	14,4	14,4	14,4	14,4	14,4	14,4	14,4	14,4	14,4	14,4	14,4	14,4
PROFIEL (N)_7	15,4	15,4	15,4	15,4	15,4	15,4	15,4	15,4	15,4	15,4	15,4	15,4	15,4	15,4	15,4	15,4	15,4	15,4	15,4
PROFIEL (N)_8	13,0	13,0	13,0	13,0	13,0	13,0	13,0	13,0	13,0	13,0	13,0	13,0	13,0	13,0	13,0	13,0	13,0	13,0	13,0
PROFIEL (N)_9	9,9	9,9	9,9	9,9	9,9	9,9	9,9	9,9	9,9	9,9	9,9	9,9	9,9	9,9	9,9	9,9	9,9	9,9	9,9
PROFIEL (N)_10	6,9	6,9	6,9	6,9	6,9	6,9	6,9	6,9	6,9	6,9	6,9	6,9	6,9	6,9	6,9	6,9	6,9	6,9	6,9
PROFIEL (N)_11	5,1	5,1	5,1	5,1	5,1	5,1	5,1	5,1	5,1	5,1	5,1	5,1	5,1	5,1	5,1	5,1	5,1	5,1	5,1
PROFIEL (N)_12	3,5	3,5	3,5	3,5	3,5	3,5	3,5	3,5	3,5	3,5	3,5	3,5	3,5	3,5	3,5	3,5	3,5	3,5	3,5
PROFIEL (N)_13	2,3	2,3	2,3	2,3	2,3	2,3	2,3	2,3	2,3	2,3	2,3	2,3	2,3	2,3	2,3	2,3	2,3	2,3	2,3
PROFIEL (N)_14	1,7	1,7	1,7	1,7	1,7	1,7	1,7	1,7	1,7	1,7	1,7	1,7	1,7	1,7	1,7	1,7	1,7	1,7	1,7
PROFIEL (N)_15	1,2	1,2	1,2	1,2	1,2	1,2	1,2	1,2	1,2	1,2	1,2	1,2	1,2	1,2	1,2	1,2	1,2	1,2	1,2
PROFIEL (N)_16	0,6	0,6	0,6	0,6	0,6	0,6	0,6	0,6	0,6	0,6	0,6	0,6	0,6	0,6	0,6	0,6	0,6	0,6	0,6
PROFIEL (N)_17	0,4	0,4	0,4	0,4	0,4	0,4	0,4	0,4	0,4	0,4	0,4	0,4	0,4	0,4	0,4	0,4	0,4	0,4	0,4
PROFIEL (N)_18	0,2	0,2	0,2	0,2	0,2	0,2	0,2	0,2	0,2	0,2	0,2	0,2	0,2	0,2	0,2	0,2	0,2	0,2	0,2
PROFIEL (N)_19	0,1	0,1	0,1	0,1	0,1	0,1	0,1	0,1	0,1	0,1	0,1	0,1	0,1	0,1	0,1	0,1	0,1	0,1	0,1
PROFIEL (N)_20	0,1	0,1	0,1	0,1	0,1	0,1	0,1	0,1	0,1	0,1	0,1	0,1	0,1	0,1	0,1	0,1	0,1	0,1	0,1
PROFIEL (N)_21	-	-	-	-	-	-	-	-	-	-	-	-	-	-	-	-	-	-	-
PROFIEL (N)_22	-	-	-	-	-	-	-	-	-	-	-	-	-	-	-	-	-	-	-
PROFIEL (N)_23	-	-	-	-	-	-	-	-	-	-	-	-	-	-	-	-	-	-	-
PROFIEL (N)_24	-	-	-	-	-	-	-	-	-	-	-	-	-	-	-	-	-	-	-
PROFIEL (N)_25	-	-	-	-	-	-	-	-	-	-	-	-	-	-	-	-	-	-	-

Windturbinegegevens - Windsnelheidsverdeling op ashoogte

Alternatief	10	10	10	10	10	10	10	11	11	11	11	11	11	11	11	11	11	11	11
Windturbine	33	34	35	36	37	38	39	1	2	3	4	5	6	7	8	9	10	11	12
x	107677	106467	106877	107149	109497	109190	108909	104446	104899	103915	105174	104623	104016	104962	104359	103944	104824	104396	106770
y	405255	405220	405150	404868	389165	388729	388239	413654	413612	413461	413194	413099	412896	412728	412549	412250	412205	411977	407371
Ashoogte	120	120	120	120	140	140	140	140	140	140	140	140	140	140	140	140	140	140	140
PROFIEL (D)_1	2,4	2,4	2,4	2,4	2,4	2,4	2,4	2,3	2,3	2,3	2,3	2,3	2,3	2,3	2,3	2,3	2,3	2,3	2,4
PROFIEL (D)_2	4,7	4,7	4,7	4,7	5,1	5,1	5,1	4,9	4,9	4,9	4,9	4,9	4,9	4,9	4,9	4,9	4,9	4,9	5,0
PROFIEL (D)_3	7,2	7,2	7,2	7,2	8,0	8,0	8,0	7,4	7,4	7,4	7,4	7,4	7,4	7,4	7,4	7,4	7,4	7,4	7,6
PROFIEL (D)_4	10,0	10,0	10,0	10,0	10,3	10,3	10,3	9,7	9,7	9,7	9,7	9,7	9,7	9,7	9,7	9,7	9,7	9,7	9,9
PROFIEL (D)_5	11,9	11,9	11,9	11,9	11,1	11,1	11,1	10,7	10,7	10,7	10,7	10,7	10,7	10,7	10,7	10,7	10,7	10,7	10,9
PROFIEL (D)_6	12,5	12,5	12,5	12,5	10,4	10,4	10,4	10,5	10,5	10,5	10,5	10,5	10,5	10,5	10,5	10,5	10,5	10,5	10,5
PROFIEL (D)_7	11,9	11,9	11,9	11,9	10,2	10,2	10,2	10,0	10,0	10,0	10,0	10,0	10,0	10,0	10,0	10,0	10,0	10,0	10,1
PROFIEL (D)_8	10,5	10,5	10,5	10,5	9,7	9,7	9,7	9,6	9,6	9,6	9,6	9,6	9,6	9,6	9,6	9,6	9,6	9,6	9,7
PROFIEL (D)_9	7,7	7,7	7,7	7,7	8,1	8,1	8,1	8,4	8,4	8,4	8,4	8,4	8,4	8,4	8,4	8,4	8,4	8,4	8,3
PROFIEL (D)_10	6,3	6,3	6,3	6,3	7,4	7,4	7,4	7,5	7,5	7,5	7,5	7,5	7,5	7,5	7,5	7,5	7,5	7,5	7,5
PROFIEL (D)_11	4,6	4,6	4,6	4,6	5,6	5,6	5,6	5,9	5,9	5,9	5,9	5,9	5,9	5,9	5,9	5,9	5,9	5,9	5,7
PROFIEL (D)_12	3,4	3,4	3,4	3,4	4,2	4,2	4,2	4,4	4,4	4,4	4,4	4,4	4,4	4,4	4,4	4,4	4,4	4,4	4,4
PROFIEL (D)_13	2,1	2,1	2,1	2,1	2,7	2,7	2,7	3,2	3,2	3,2	3,2	3,2	3,2	3,2	3,2	3,2	3,2	3,2	3,0
PROFIEL (D)_14	1,5	1,5	1,5	1,5	2,0	2,0	2,0	2,1	2,1	2,1	2,1	2,1	2,1	2,1	2,1	2,1	2,1	2,1	2,0
PROFIEL (D)_15	1,4	1,4	1,4	1,4	1,3	1,3	1,3	1,5	1,5	1,5	1,5	1,5	1,5	1,5	1,5	1,5	1,5	1,5	1,5
PROFIEL (D)_16	0,9	0,9	0,9	0,9	0,8	0,8	0,8	1,0	1,0	1,0	1,0	1,0	1,0	1,0	1,0	1,0	1,0	1,0	0,9
PROFIEL (D)_17	0,4	0,4	0,4	0,4	0,4	0,4	0,4	0,5	0,5	0,5	0,5	0,5	0,5	0,5	0,5	0,5	0,5	0,5	0,4
PROFIEL (D)_18	0,2	0,2	0,2	0,2	0,2	0,2	0,2	0,3	0,3	0,3	0,3	0,3	0,3	0,3	0,3	0,3	0,3	0,3	0,2
PROFIEL (D)_19	0,1	0,1	0,1	0,1	0,1	0,1	0,1	0,2	0,2	0,2	0,2	0,2	0,2	0,2	0,2	0,2	0,2	0,2	0,1
PROFIEL (D)_20	0,1	0,1	0,1	0,1	0,0	0,0	0,0	0,1	0,1	0,1	0,1	0,1	0,1	0,1	0,1	0,1	0,1	0,1	0,1
PROFIEL (D)_21	0,1	0,1	0,1	0,1	-	-	-	0,1	0,1	0,1	0,1	0,1	0,1	0,1	0,1	0,1	0,1	0,1	0,0
PROFIEL (D)_22	-	-	-	-	0,0	0,0	0,0	-	-	-	-	-	-	-	-	-	-	-	-
PROFIEL (D)_23	-	-	-	-	-	-	-	-	-	-	-	-	-	-	-	-	-	-	-
PROFIEL (D)_24	-	-	-	-	-	-	-	-	-	-	-	-	-	-	-	-	-	-	-
PROFIEL (D)_25	-	-	-	-	-	-	-	-	-	-	-	-	-	-	-	-	-	-	-
PROFIEL (A)_1	1,2	1,2	1,2	1,2	1,1	1,1	1,1	1,1	1,1	1,1	1,1	1,1	1,1	1,1	1,1	1,1	1,1	1,1	1,2
PROFIEL (A)_2	3,7	3,7	3,7	3,7	3,7	3,7	3,7	3,9	3,9	3,9	3,9	3,9	3,9	3,9	3,9	3,9	3,9	3,9	3,9
PROFIEL (A)_3	5,9	5,9	5,9	5,9	6,4	6,4	6,4	6,3	6,3	6,3	6,3	6,3	6,3	6,3	6,3	6,3	6,3	6,3	6,3
PROFIEL (A)_4	9,8	9,8	9,8	9,8	9,4	9,4	9,4	9,4	9,4	9,4	9,4	9,4	9,4	9,4	9,4	9,4	9,4	9,4	9,7
PROFIEL (A)_5	11,6	11,6	11,6	11,6	11,0	11,0	11,0	10,5	10,5	10,5	10,5	10,5	10,5	10,5	10,5	10,5	10,5	10,5	10,6
PROFIEL (A)_6	13,4	13,4	13,4	13,4	11,8	11,8	11,8	10,9	10,9	10,9	10,9	10,9	10,9	10,9	10,9	10,9	10,9	10,9	11,3
PROFIEL (A)_7	13,0	13,0	13,0	13,0	11,3	11,3	11,3	11,0	11,0	11,0	11,0	11,0	11,0	11,0	11,0	11,0	11,0	11,0	11,0
PROFIEL (A)_8	11,0	11,0	11,0	11,0	10,4	10,4	10,4	10,1	10,1	10,1	10,1	10,1	10,1	10,1	10,1	10,1	10,1	10,1	10,1
PROFIEL (A)_9	9,0	9,0	9,0	9,0	9,6	9,6	9,6	9,7	9,7	9,7	9,7	9,7	9,7	9,7	9,7	9,7	9,7	9,7	9,7
PROFIEL (A)_10	6,4	6,4	6,4	6,4	7,8	7,8	7,8	7,5	7,5	7,5	7,5	7,5	7,5	7,5	7,5	7,5	7,5	7,5	7,6
PROFIEL (A)_11	5,2	5,2	5,2	5,2	6,4	6,4	6,4	6,6	6,6	6,6	6,6	6,6	6,6	6,6	6,6	6,6	6,6	6,6	6,5
PROFIEL (A)_12	3,8	3,8	3,8	3,8	4,5	4,5	4,5	5,0	5,0	5,0	5,0	5,0	5,0	5,0	5,0	5,0	5,0	5,0	4,9
PROFIEL (A)_13	2,3	2,3	2,3	2,3	3,0	3,0	3,0	3,4	3,4	3,4	3,4	3,4	3,4	3,4	3,4	3,4	3,4	3,4	3,3
PROFIEL (A)_14	1,4	1,4	1,4	1,4	1,6	1,6	1,6	1,9	1,9	1,9	1,9	1,9	1,9	1,9	1,9	1,9	1,9	1,9	1,9
PROFIEL (A)_15	0,9	0,9	0,9	0,9	0,7	0,7	0,7	1,1	1,1	1,1	1,1	1,1	1,1	1,1	1,1	1,1	1,1	1,1	0,9
PROFIEL (A)_16	0,6	0,6	0,6	0,6	0,6	0,6	0,6	0,6	0,6	0,6	0,6	0,6	0,6	0,6	0,6	0,6	0,6	0,6	0,6
PROFIEL (A)_17	0,4	0,4	0,4	0,4	0,4	0,4	0,4	0,5	0,5	0,5	0,5	0,5	0,5	0,5	0,5	0,5	0,5	0,5	0,4
PROFIEL (A)_18	0,1	0,1	0,1	0,1	0,1	0,1	0,1	0,1	0,1	0,1	0,1	0,1	0,1	0,1	0,1	0,1	0,1	0,1	0,1
PROFIEL (A)_19	0,1	0,1	0,1	0,1	0,1	0,1	0,1	0,1	0,1	0,1	0,1	0,1	0,1	0,1	0,1	0,1	0,1	0,1	0,1
PROFIEL (A)_20	0,1	0,1	0,1	0,1	0,0	0,0	0,0	0,1	0,1	0,1	0,1	0,1	0,1	0,1	0,1	0,1	0,1	0,1	0,1
PROFIEL (A)_21	-	-	-	-	-	-	-	-	-	-	-	-	-	-	-	-	-	-	-
PROFIEL (A)_22	-	-	-	-	-	-	-	-	-	-	-	-	-	-	-	-	-	-	-
PROFIEL (A)_23	-	-	-	-	-	-	-	-	-	-	-	-	-	-	-	-	-	-	-
PROFIEL (A)_24	-	-	-	-	-	-	-	-	-	-	-	-	-	-	-	-	-	-	-
PROFIEL (A)_25	-	-	-	-	-	-	-	-	-	-	-	-	-	-	-	-	-	-	-
PROFIEL (N)_1	0,9	0,9	0,9	0,9	1,0	1,0	1,0	1,0	1,0	1,0	1,0	1,0	1,0	1,0	1,0	1,0	1,0	1,0	0,9
PROFIEL (N)_2	2,7	2,7	2,7	2,7	2,9	2,9	2,9	2,8	2,8	2,8	2,8	2,8	2,8	2,8	2,8	2,8	2,8	2,8	2,8
PROFIEL (N)_3	4,7	4,7	4,7	4,7	4,9	4,9	4,9	5,1	5,1	5,1	5,1	5,1	5,1	5,1	5,1	5,1	5,1	5,1	5,0
PROFIEL (N)_4	6,6	6,6	6,6	6,6	6,6	6,6	6,6	6,5	6,5	6,5	6,5	6,5	6,5	6,5	6,5	6,5	6,5	6,5	6,5
PROFIEL (N)_5	10,2	10,2	10,2	10,2	9,5	9,5	9,5	9,2	9,2	9,2	9,2	9,2	9,2	9,2	9,2	9,2	9,2	9,2	9,3
PROFIEL (N)_6	14,4	14,4	14,4	14,4	12,7	12,7	12,7	11,9	11,9	11,9	11,9	11,9	11,9	11,9	11,9	11,9	11,9	11,9	12,1
PROFIEL (N)_7	15,4	15,4	15,4	15,4	13,2	13,2	13,2	12,9	12,9	12,9	12,9	12,9	12,9	12,9	12,9	12,9	12,9	12,9	13,0
PROFIEL (N)_8	13,0	13,0	13,0	13,0	12,1	12,1	12,1	12,0	12,0	12,0	12,0	12,0	12,0	12,0	12,0	12,0	12,0	12,0	12,0
PROFIEL (N)_9	9,9	9,9	9,9	9,9	10,9	10,9	10,9	10,4	10,4	10,4	10,4	10,4	10,4	10,4	10,4	10,4	10,4	10,4	10,6
PROFIEL (N)_10	6,9	6,9	6,9	6,9	7,9	7,9	7,9	8,3	8,3	8,3	8,3	8,3	8,3	8,3	8,3	8,3	8,3	8,3	8,2
PROFIEL (N)_11	5,1	5,1	5,1	5,1	6,1	6,1	6,1	6,4	6,4	6,4	6,4	6,4	6,4	6,4	6,4	6,4	6,4	6,4	6,3
PROFIEL (N)_12	3,5	3,5	3,5	3,5	4,2	4,2	4,2	4,7	4,7	4,7	4,7	4,7	4,7	4,7	4,7	4,7	4,7	4,7	4,5
PROFIEL (N)_13	2,3	2,3	2,3	2,3	3,3	3,3	3,3	3,3	3,3	3,3	3,3	3,3	3,3	3,3	3,3	3,3	3,3	3,3	3,3
PROFIEL (N)_14	1,7	1,7	1,7	1,7	2,0	2,0	2,0	2,4	2,4	2,4	2,4	2,4	2,4	2,4	2,4	2,4	2,4	2,4	2,3
PROFIEL (N)_15	1,2	1,2	1,2	1,2	1,2	1,2	1,2	1,4	1,4	1,4	1,4	1,4	1,4	1,4	1,4	1,4	1,4	1,4	1,3
PROFIEL (N)_16	0,6	0,6	0,6	0,6	0,5	0,5	0,5	0,8	0,8	0,8	0,8	0,8	0,8	0,8	0,8	0,8	0,8	0,8	0,6
PROFIEL (N)_17	0,4	0,4	0,4	0,4	0,3	0,3	0,3	0,4	0,4	0,4	0,4	0,4	0,4	0,4	0,4	0,4	0,4	0,4	0,4
PROFIEL (N)_18	0,2	0,2	0,2	0,2	0,1	0,1	0,1	0,3	0,3	0,3	0,3	0,3	0,3	0,3	0,3	0,3	0,3	0,3	0,2
PROFIEL (N)_19	0,1	0,1	0,1	0,1	-	-	-	0,1	0,1	0,1	0,1	0,1	0,1	0,1	0,1	0,1	0,1	0,1	0,1
PROFIEL (N)_20	0,1	0,1	0,1	0,1	0,0	0,0	0,0	0,1	0,1	0,1	0,1	0,1	0,1	0,1	0,1	0,1	0,1	0,1	0,1
PROFIEL (N)_21	-	-	-	-	-	-	-	-	-	-	-	-	-	-	-	-	-	-	-
PROFIEL (N)_22	-	-	-	-	-	-	-	-	-	-	-	-	-	-	-	-	-	-	-
PROFIEL (N)_23	-	-	-	-	-	-	-	-	-	-	-	-	-	-	-	-	-	-	-
PROFIEL (N)_24	-	-	-	-	-	-	-	-	-	-	-	-	-	-	-	-	-	-	-
PROFIEL (N)_25	-	-	-	-	-	-	-	-	-	-	-	-	-	-	-	-	-	-	-

Windturbinegegevens - Windsnelheidsverdeling op ashoogte

Alternatief	11	11	11	11	11	11	11	11	11	11	11	11	11	11	11	11	11	11	11
Windturbine	13	14	15	16	17	18	19	20	21	22	23	24	25	26	27	28	29	30	31
x	106471	107029	107553	106746	107373	106251	106894	106437	109202	109245	108934	110916	110479	111276	110883	110658	109497	109190	108909
y	406855	406826	406625	406358	406127	406080	405839	405574	400103	399615	399274	393821	393528	393411	393120	392581	389165	388729	388239
Ashoogte	140	140	140	140	140	140	140	140	100	100	100	140	140	140	140	140	140	140	140
PROFIEL (D)_1	2,4	2,4	2,4	2,4	2,4	2,4	2,4	2,4	2,6	2,6	2,6	2,3	2,3	2,3	2,3	2,3	2,4	2,4	2,4
PROFIEL (D)_2	5,0	5,0	5,0	5,0	5,0	5,0	5,0	5,0	5,0	5,0	5,0	4,9	4,9	4,9	4,9	4,9	5,1	5,1	5,1
PROFIEL (D)_3	7,6	7,6	7,6	7,6	7,6	7,6	7,6	7,6	8,0	8,0	8,0	7,9	7,9	7,9	7,9	7,9	8,0	8,0	8,0
PROFIEL (D)_4	9,9	9,9	9,9	9,9	9,9	9,9	9,9	9,9	10,6	10,6	10,6	10,2	10,2	10,2	10,2	10,2	10,3	10,3	10,3
PROFIEL (D)_5	10,9	10,9	10,9	10,9	10,9	10,9	10,9	10,9	12,6	12,6	12,6	11,2	11,2	11,2	11,2	11,2	11,1	11,1	11,1
PROFIEL (D)_6	10,5	10,5	10,5	10,5	10,5	10,5	10,5	10,5	13,0	13,0	13,0	10,6	10,6	10,6	10,6	10,6	10,4	10,4	10,4
PROFIEL (D)_7	10,1	10,1	10,1	10,1	10,1	10,1	10,1	10,1	12,2	12,2	12,2	10,4	10,4	10,4	10,4	10,4	10,2	10,2	10,2
PROFIEL (D)_8	9,7	9,7	9,7	9,7	9,7	9,7	9,7	9,7	9,9	9,9	9,9	9,9	9,9	9,9	9,9	9,9	9,7	9,7	9,7
PROFIEL (D)_9	8,3	8,3	8,3	8,3	8,3	8,3	8,3	8,3	7,4	7,4	7,4	8,3	8,3	8,3	8,3	8,3	8,1	8,1	8,1
PROFIEL (D)_10	7,5	7,5	7,5	7,5	7,5	7,5	7,5	7,5	6,1	6,1	6,1	7,5	7,5	7,5	7,5	7,5	7,4	7,4	7,4
PROFIEL (D)_11	5,7	5,7	5,7	5,7	5,7	5,7	5,7	5,7	4,1	4,1	4,1	5,5	5,5	5,5	5,5	5,5	5,6	5,6	5,6
PROFIEL (D)_12	4,4	4,4	4,4	4,4	4,4	4,4	4,4	4,4	2,8	2,8	2,8	4,2	4,2	4,2	4,2	4,2	4,2	4,2	4,2
PROFIEL (D)_13	3,0	3,0	3,0	3,0	3,0	3,0	3,0	3,0	1,9	1,9	1,9	2,7	2,7	2,7	2,7	2,7	2,7	2,7	2,7
PROFIEL (D)_14	2,0	2,0	2,0	2,0	2,0	2,0	2,0	2,0	1,4	1,4	1,4	1,9	1,9	1,9	1,9	1,9	2,0	2,0	2,0
PROFIEL (D)_15	1,5	1,5	1,5	1,5	1,5	1,5	1,5	1,5	1,1	1,1	1,1	1,2	1,2	1,2	1,2	1,2	1,3	1,3	1,3
PROFIEL (D)_16	0,9	0,9	0,9	0,9	0,9	0,9	0,9	0,9	0,6	0,6	0,6	0,7	0,7	0,7	0,7	0,7	0,8	0,8	0,8
PROFIEL (D)_17	0,4	0,4	0,4	0,4	0,4	0,4	0,4	0,4	0,4	0,4	0,4	0,3	0,3	0,3	0,3	0,3	0,4	0,4	0,4
PROFIEL (D)_18	0,2	0,2	0,2	0,2	0,2	0,2	0,2	0,2	0,1	0,1	0,1	0,2	0,2	0,2	0,2	0,2	0,2	0,2	0,2
PROFIEL (D)_19	0,1	0,1	0,1	0,1	0,1	0,1	0,1	0,1	0,1	0,1	0,1	0,1	0,1	0,1	0,1	0,1	0,1	0,1	0,1
PROFIEL (D)_20	0,1	0,1	0,1	0,1	0,1	0,1	0,1	0,1	0,1	0,1	0,1	0,0	0,0	0,0	0,0	0,0	0,0	0,0	0,0
PROFIEL (D)_21	0,0	0,0	0,0	0,0	0,0	0,0	0,0	0,0	-	-	-	-	-	-	-	-	-	-	-
PROFIEL (D)_22	-	-	-	-	-	-	-	-	0,1	0,1	0,1	-	-	-	-	-	0,0	0,0	0,0
PROFIEL (D)_23	-	-	-	-	-	-	-	-	-	-	-	-	-	-	-	-	-	-	-
PROFIEL (D)_24	-	-	-	-	-	-	-	-	-	-	-	-	-	-	-	-	-	-	-
PROFIEL (D)_25	-	-	-	-	-	-	-	-	-	-	-	-	-	-	-	-	-	-	-
PROFIEL (A)_1	1,2	1,2	1,2	1,2	1,2	1,2	1,2	1,2	1,3	1,3	1,3	1,0	1,0	1,0	1,0	1,0	1,1	1,1	1,1
PROFIEL (A)_2	3,9	3,9	3,9	3,9	3,9	3,9	3,9	3,9	3,8	3,8	3,8	3,7	3,7	3,7	3,7	3,7	3,7	3,7	3,7
PROFIEL (A)_3	6,3	6,3	6,3	6,3	6,3	6,3	6,3	6,3	6,2	6,2	6,2	6,2	6,2	6,2	6,2	6,2	6,4	6,4	6,4
PROFIEL (A)_4	9,7	9,7	9,7	9,7	9,7	9,7	9,7	9,7	10,8	10,8	10,8	9,7	9,7	9,7	9,7	9,7	9,4	9,4	9,4
PROFIEL (A)_5	10,6	10,6	10,6	10,6	10,6	10,6	10,6	10,6	12,4	12,4	12,4	10,9	10,9	10,9	10,9	10,9	11,0	11,0	11,0
PROFIEL (A)_6	11,3	11,3	11,3	11,3	11,3	11,3	11,3	11,3	14,0	14,0	14,0	11,9	11,9	11,9	11,9	11,9	11,8	11,8	11,8
PROFIEL (A)_7	11,0	11,0	11,0	11,0	11,0	11,0	11,0	11,0	13,2	13,2	13,2	11,5	11,5	11,5	11,5	11,5	11,3	11,3	11,3
PROFIEL (A)_8	10,1	10,1	10,1	10,1	10,1	10,1	10,1	10,1	10,9	10,9	10,9	10,6	10,6	10,6	10,6	10,6	10,4	10,4	10,4
PROFIEL (A)_9	9,7	9,7	9,7	9,7	9,7	9,7	9,7	9,7	8,8	8,8	8,8	9,7	9,7	9,7	9,7	9,7	9,6	9,6	9,6
PROFIEL (A)_10	7,6	7,6	7,6	7,6	7,6	7,6	7,6	7,6	6,0	6,0	6,0	7,7	7,7	7,7	7,7	7,7	7,8	7,8	7,8
PROFIEL (A)_11	6,5	6,5	6,5	6,5	6,5	6,5	6,5	6,5	4,8	4,8	4,8	6,4	6,4	6,4	6,4	6,4	6,4	6,4	6,4
PROFIEL (A)_12	4,9	4,9	4,9	4,9	4,9	4,9	4,9	4,9	3,3	3,3	3,3	4,6	4,6	4,6	4,6	4,6	4,5	4,5	4,5
PROFIEL (A)_13	3,3	3,3	3,3	3,3	3,3	3,3	3,3	3,3	1,6	1,6	1,6	3,0	3,0	3,0	3,0	3,0	3,0	3,0	3,0
PROFIEL (A)_14	1,9	1,9	1,9	1,9	1,9	1,9	1,9	1,9	1,3	1,3	1,3	1,6	1,6	1,6	1,6	1,6	1,6	1,6	1,6
PROFIEL (A)_15	0,9	0,9	0,9	0,9	0,9	0,9	0,9	0,9	0,6	0,6	0,6	0,7	0,7	0,7	0,7	0,7	0,7	0,7	0,7
PROFIEL (A)_16	0,6	0,6	0,6	0,6	0,6	0,6	0,6	0,6	0,6	0,6	0,6	0,5	0,5	0,5	0,5	0,5	0,6	0,6	0,6
PROFIEL (A)_17	0,4	0,4	0,4	0,4	0,4	0,4	0,4	0,4	0,2	0,2	0,2	0,3	0,3	0,3	0,3	0,3	0,4	0,4	0,4
PROFIEL (A)_18	0,1	0,1	0,1	0,1	0,1	0,1	0,1	0,1	0,1	0,1	0,1	0,1	0,1	0,1	0,1	0,1	0,1	0,1	0,1
PROFIEL (A)_19	0,1	0,1	0,1	0,1	0,1	0,1	0,1	0,1	0,1	0,1	0,1	0,1	0,1	0,1	0,1	0,1	0,1	0,1	0,1
PROFIEL (A)_20	0,1	0,1	0,1	0,1	0,1	0,1	0,1	0,1	-	-	-	0,0	0,0	0,0	0,0	0,0	0,0	0,0	0,0
PROFIEL (A)_21	-	-	-	-	-	-	-	-	0,1	0,1	0,1	-	-	-	-	-	-	-	-
PROFIEL (A)_22	-	-	-	-	-	-	-	-	-	-	-	-	-	-	-	-	-	-	-
PROFIEL (A)_23	-	-	-	-	-	-	-	-	-	-	-	-	-	-	-	-	-	-	-
PROFIEL (A)_24	-	-	-	-	-	-	-	-	-	-	-	-	-	-	-	-	-	-	-
PROFIEL (A)_25	-	-	-	-	-	-	-	-	-	-	-	-	-	-	-	-	-	-	-
PROFIEL (N)_1	0,9	0,9	0,9	0,9	0,9	0,9	0,9	0,9	0,9	0,9	0,9	0,9	0,9	0,9	0,9	0,9	1,0	1,0	1,0
PROFIEL (N)_2	2,8	2,8	2,8	2,8	2,8	2,8	2,8	2,8	3,0	3,0	3,0	2,8	2,8	2,8	2,8	2,8	2,9	2,9	2,9
PROFIEL (N)_3	5,0	5,0	5,0	5,0	5,0	5,0	5,0	5,0	5,0	5,0	5,0	4,8	4,8	4,8	4,8	4,8	4,9	4,9	4,9
PROFIEL (N)_4	6,5	6,5	6,5	6,5	6,5	6,5	6,5	6,5	7,1	7,1	7,1	6,6	6,6	6,6	6,6	6,6	6,6	6,6	6,6
PROFIEL (N)_5	9,3	9,3	9,3	9,3	9,3	9,3	9,3	9,3	11,5	11,5	11,5	9,6	9,6	9,6	9,6	9,6	9,5	9,5	9,5
PROFIEL (N)_6	12,1	12,1	12,1	12,1	12,1	12,1	12,1	12,1	15,5	15,5	15,5	12,8	12,8	12,8	12,8	12,8	12,7	12,7	12,7
PROFIEL (N)_7	13,0	13,0	13,0	13,0	13,0	13,0	13,0	13,0	15,7	15,7	15,7	13,4	13,4	13,4	13,4	13,4	13,2	13,2	13,2
PROFIEL (N)_8	12,0	12,0	12,0	12,0	12,0	12,0	12,0	12,0	12,7	12,7	12,7	12,4	12,4	12,4	12,4	12,4	12,1	12,1	12,1
PROFIEL (N)_9	10,6	10,6	10,6	10,6	10,6	10,6	10,6	10,6	9,4	9,4	9,4	11,0	11,0	11,0	11,0	11,0	10,9	10,9	10,9
PROFIEL (N)_10	8,2	8,2	8,2	8,2	8,2	8,2	8,2	8,2	6,3	6,3	6,3	8,1	8,1	8,1	8,1	8,1	7,9	7,9	7,9
PROFIEL (N)_11	6,3	6,3	6,3	6,3	6,3	6,3	6,3	6,3	4,5	4,5	4,5	6,3	6,3	6,3	6,3	6,3	6,1	6,1	6,1
PROFIEL (N)_12	4,5	4,5	4,5	4,5	4,5	4,5	4,5	4,5	3,1	3,1	3,1	4,2	4,2	4,2	4,2	4,2	4,2	4,2	4,2
PROFIEL (N)_13	3,3	3,3	3,3	3,3	3,3	3,3	3,3	3,3	2,1	2,1	2,1	3,1	3,1	3,1	3,1	3,1	3,3	3,3	3,3
PROFIEL (N)_14	2,3	2,3	2,3	2,3	2,3	2,3	2,3	2,3	1,3	1,3	1,3	1,9	1,9	1,9	1,9	1,9	2,0	2,0	2,0
PROFIEL (N)_15	1,3	1,3	1,3	1,3	1,3	1,3	1,3	1,3	0,9	0,9	0,9	1,2	1,2	1,2	1,2	1,2	1,2	1,2	1,2
PROFIEL (N)_16	0,6	0,6	0,6	0,6	0,6	0,6	0,6	0,6	0,5	0,5	0,5	0,4	0,4	0,4	0,4	0,4	0,5	0,5	0,5
PROFIEL (N)_17	0,4	0,4	0,4	0,4	0,4	0,4	0,4	0,4	0,2	0,2	0,2	0,3	0,3	0,3	0,3	0,3	0,3	0,3	0,3
PROFIEL (N)_18	0,2	0,2	0,2	0,2	0,2	0,2	0,2	0,2	-	-	-	0,1	0,1	0,1	0,1	0,1	0,1	0,1	0,1
PROFIEL (N)_19	0,1	0,1	0,1	0,1	0,1	0,1	0,1	0,1	0,1	0,1	0,1	-	-	-	-	-	-	-	-
PROFIEL (N)_20	0,1	0,1	0,1	0,1	0,1	0,1	0,1	0,1	-	-	-	-	-	-	-	-	0,0	0,0	0,0
PROFIEL (N)_21	-	-	-	-	-	-	-	-	-	-	-	-	-	-	-	-	-	-	-
PROFIEL (N)_22	-	-	-	-	-	-	-	-	-	-	-	-	-	-	-	-	-	-	-
PROFIEL (N)_23	-	-	-	-	-	-	-	-	-	-	-	-	-	-	-	-	-	-	-
PROFIEL (N)_24	-	-	-	-	-	-	-	-	-	-	-	-	-	-	-	-	-	-	-
PROFIEL (N)_25	-	-	-	-	-	-	-	-	-	-	-	-	-	-	-	-	-	-	-

Windturbinegegevens - Windsnelheidsverdeling op ashoogte

Alternatief	VKA	VKA	VKA	VKA	VKA	VKA	VKA	VKA	VKA	VKA	VKA	VKA	VKA	VKA	VKA	VKA	VKA	VKA	VKA	VKA
Windturbine	A - 1	A - 2	A - 3	A - 4	A - 5	A - 6	A - 7	A - 8	A - 9	B - 1	B - 2	B - 3	B - 4	B - 5	B - 6	B - 7	B - 8	D - 1	D - 2
x	104224,01	104414,6	104663,38	104224,12	104403,26	104652,01	104831,53	104980,06	105134,56	106539,86	106720,73	106902,1	107099,57	107292,35	107502,46	108226,4	108391,03	110553,81	110759,92
y	412401,13	411926,21	411318,01	413781,52	413327,65	412703,41	412236,89	411859,07	411463,31	406508,17	406116,45	405737,29	406719,87	406312,62	405864,81	405055,07	404665,78	393462,14	393823,06
Ashoogte	140	140	140	140	140	140	140	140	140	140	140	140	140	140	140	140	140	140	140
PROFIEL (D)_1	2,3	2,3	2,3	2,3	2,3	2,3	2,3	2,3	2,3	2,4	2,4	2,4	2,4	2,4	2,4	2,4	2,4	2,3	2,3
PROFIEL (D)_2	4,9	4,9	4,9	4,9	4,9	4,9	4,9	4,9	4,9	5,0	5,0	5,0	5,0	5,0	5,0	5,0	5,0	4,9	4,9
PROFIEL (D)_3	7,4	7,4	7,4	7,4	7,4	7,4	7,4	7,4	7,4	7,6	7,6	7,6	7,6	7,6	7,6	7,6	7,6	7,9	7,9
PROFIEL (D)_4	9,7	9,7	9,7	9,7	9,7	9,7	9,7	9,7	9,7	9,9	9,9	9,9	9,9	9,9	9,9	9,9	9,9	10,2	10,2
PROFIEL (D)_5	10,7	10,7	10,7	10,7	10,7	10,7	10,7	10,7	10,7	10,9	10,9	10,9	10,9	10,9	10,9	10,9	10,9	11,2	11,2
PROFIEL (D)_6	10,5	10,5	10,5	10,5	10,5	10,5	10,5	10,5	10,5	10,5	10,5	10,5	10,5	10,5	10,5	10,5	10,5	10,6	10,6
PROFIEL (D)_7	10,0	10,0	10,0	10,0	10,0	10,0	10,0	10,0	10,0	10,1	10,1	10,1	10,1	10,1	10,1	10,1	10,1	10,4	10,4
PROFIEL (D)_8	9,6	9,6	9,6	9,6	9,6	9,6	9,6	9,6	9,6	9,7	9,7	9,7	9,7	9,7	9,7	9,7	9,7	9,9	9,9
PROFIEL (D)_9	8,4	8,4	8,4	8,4	8,4	8,4	8,4	8,4	8,4	8,3	8,3	8,3	8,3	8,3	8,3	8,3	8,3	8,3	8,3
PROFIEL (D)_10	7,5	7,5	7,5	7,5	7,5	7,5	7,5	7,5	7,5	7,5	7,5	7,5	7,5	7,5	7,5	7,5	7,5	7,5	7,5
PROFIEL (D)_11	5,9	5,9	5,9	5,9	5,9	5,9	5,9	5,9	5,9	5,7	5,7	5,7	5,7	5,7	5,7	5,7	5,7	5,5	5,5
PROFIEL (D)_12	4,4	4,4	4,4	4,4	4,4	4,4	4,4	4,4	4,4	4,4	4,4	4,4	4,4	4,4	4,4	4,4	4,4	4,2	4,2
PROFIEL (D)_13	3,2	3,2	3,2	3,2	3,2	3,2	3,2	3,2	3,2	3,0	3,0	3,0	3,0	3,0	3,0	3,0	3,0	2,7	2,7
PROFIEL (D)_14	2,1	2,1	2,1	2,1	2,1	2,1	2,1	2,1	2,1	2,0	2,0	2,0	2,0	2,0	2,0	2,0	2,0	1,9	1,9
PROFIEL (D)_15	1,5	1,5	1,5	1,5	1,5	1,5	1,5	1,5	1,5	1,5	1,5	1,5	1,5	1,5	1,5	1,5	1,5	1,2	1,2
PROFIEL (D)_16	1,0	1,0	1,0	1,0	1,0	1,0	1,0	1,0	1,0	0,9	0,9	0,9	0,9	0,9	0,9	0,9	0,9	0,7	0,7
PROFIEL (D)_17	0,5	0,5	0,5	0,5	0,5	0,5	0,5	0,5	0,5	0,4	0,4	0,4	0,4	0,4	0,4	0,4	0,4	0,3	0,3
PROFIEL (D)_18	0,3	0,3	0,3	0,3	0,3	0,3	0,3	0,3	0,3	0,2	0,2	0,2	0,2	0,2	0,2	0,2	0,2	0,2	0,2
PROFIEL (D)_19	0,2	0,2	0,2	0,2	0,2	0,2	0,2	0,2	0,2	0,1	0,1	0,1	0,1	0,1	0,1	0,1	0,1	0,1	0,1
PROFIEL (D)_20	0,1	0,1	0,1	0,1	0,1	0,1	0,1	0,1	0,1	0,1	0,1	0,1	0,1	0,1	0,1	0,1	0,1	-	-
PROFIEL (D)_21	0,1	0,1	0,1	0,1	0,1	0,1	0,1	0,1	0,1	-	-	-	-	-	-	-	-	-	-
PROFIEL (D)_22	-	-	-	-	-	-	-	-	-	-	-	-	-	-	-	-	-	-	-
PROFIEL (D)_23	-	-	-	-	-	-	-	-	-	-	-	-	-	-	-	-	-	-	-
PROFIEL (D)_24	-	-	-	-	-	-	-	-	-	-	-	-	-	-	-	-	-	-	-
PROFIEL (D)_25	-	-	-	-	-	-	-	-	-	-	-	-	-	-	-	-	-	-	-
PROFIEL (A)_1	1,1	1,1	1,1	1,1	1,1	1,1	1,1	1,1	1,1	1,2	1,2	1,2	1,2	1,2	1,2	1,2	1,2	1,0	1,0
PROFIEL (A)_2	3,9	3,9	3,9	3,9	3,9	3,9	3,9	3,9	3,9	3,9	3,9	3,9	3,9	3,9	3,9	3,9	3,9	3,7	3,7
PROFIEL (A)_3	6,3	6,3	6,3	6,3	6,3	6,3	6,3	6,3	6,3	6,3	6,3	6,3	6,3	6,3	6,3	6,3	6,3	6,2	6,2
PROFIEL (A)_4	9,4	9,4	9,4	9,4	9,4	9,4	9,4	9,4	9,4	9,7	9,7	9,7	9,7	9,7	9,7	9,7	9,7	9,7	9,7
PROFIEL (A)_5	10,5	10,5	10,5	10,5	10,5	10,5	10,5	10,5	10,5	10,6	10,6	10,6	10,6	10,6	10,6	10,6	10,6	10,9	10,9
PROFIEL (A)_6	10,9	10,9	10,9	10,9	10,9	10,9	10,9	10,9	10,9	11,3	11,3	11,3	11,3	11,3	11,3	11,3	11,3	11,9	11,9
PROFIEL (A)_7	11,0	11,0	11,0	11,0	11,0	11,0	11,0	11,0	11,0	11,0	11,0	11,0	11,0	11,0	11,0	11,0	11,0	11,5	11,5
PROFIEL (A)_8	10,1	10,1	10,1	10,1	10,1	10,1	10,1	10,1	10,1	10,1	10,1	10,1	10,1	10,1	10,1	10,1	10,1	10,6	10,6
PROFIEL (A)_9	9,7	9,7	9,7	9,7	9,7	9,7	9,7	9,7	9,7	9,7	9,7	9,7	9,7	9,7	9,7	9,7	9,7	9,7	9,7
PROFIEL (A)_10	7,5	7,5	7,5	7,5	7,5	7,5	7,5	7,5	7,5	7,6	7,6	7,6	7,6	7,6	7,6	7,6	7,6	7,7	7,7
PROFIEL (A)_11	6,6	6,6	6,6	6,6	6,6	6,6	6,6	6,6	6,6	6,5	6,5	6,5	6,5	6,5	6,5	6,5	6,5	6,4	6,4
PROFIEL (A)_12	5,0	5,0	5,0	5,0	5,0	5,0	5,0	5,0	5,0	4,9	4,9	4,9	4,9	4,9	4,9	4,9	4,9	4,6	4,6
PROFIEL (A)_13	3,4	3,4	3,4	3,4	3,4	3,4	3,4	3,4	3,4	3,3	3,3	3,3	3,3	3,3	3,3	3,3	3,3	3,0	3,0
PROFIEL (A)_14	1,9	1,9	1,9	1,9	1,9	1,9	1,9	1,9	1,9	1,9	1,9	1,9	1,9	1,9	1,9	1,9	1,9	1,6	1,6
PROFIEL (A)_15	1,1	1,1	1,1	1,1	1,1	1,1	1,1	1,1	1,1	0,9	0,9	0,9	0,9	0,9	0,9	0,9	0,9	0,7	0,7
PROFIEL (A)_16	0,6	0,6	0,6	0,6	0,6	0,6	0,6	0,6	0,6	0,6	0,6	0,6	0,6	0,6	0,6	0,6	0,6	0,5	0,5
PROFIEL (A)_17	0,5	0,5	0,5	0,5	0,5	0,5	0,5	0,5	0,5	0,4	0,4	0,4	0,4	0,4	0,4	0,4	0,4	0,3	0,3
PROFIEL (A)_18	0,1	0,1	0,1	0,1	0,1	0,1	0,1	0,1	0,1	0,1	0,1	0,1	0,1	0,1	0,1	0,1	0,1	0,1	0,1
PROFIEL (A)_19	0,1	0,1	0,1	0,1	0,1	0,1	0,1	0,1	0,1	0,1	0,1	0,1	0,1	0,1	0,1	0,1	0,1	0,1	0,1
PROFIEL (A)_20	0,1	0,1	0,1	0,1	0,1	0,1	0,1	0,1	0,1	0,1	0,1	0,1	0,1	0,1	0,1	0,1	0,1	-	-
PROFIEL (A)_21	-	-	-	-	-	-	-	-	-	-	-	-	-	-	-	-	-	-	-
PROFIEL (A)_22	-	-	-	-	-	-	-	-	-	-	-	-	-	-	-	-	-	-	-
PROFIEL (A)_23	-	-	-	-	-	-	-	-	-	-	-	-	-	-	-	-	-	-	-
PROFIEL (A)_24	-	-	-	-	-	-	-	-	-	-	-	-	-	-	-	-	-	-	-
PROFIEL (A)_25	-	-	-	-	-	-	-	-	-	-	-	-	-	-	-	-	-	-	-
PROFIEL (N)_1	1,0	1,0	1,0	1,0	1,0	1,0	1,0	1,0	1,0	0,9	0,9	0,9	0,9	0,9	0,9	0,9	0,9	0,9	0,9
PROFIEL (N)_2	2,8	2,8	2,8	2,8	2,8	2,8	2,8	2,8	2,8	2,8	2,8	2,8	2,8	2,8	2,8	2,8	2,8	2,8	2,8
PROFIEL (N)_3	5,1	5,1	5,1	5,1	5,1	5,1	5,1	5,1	5,1	5,0	5,0	5,0	5,0	5,0	5,0	5,0	5,0	4,8	4,8
PROFIEL (N)_4	6,5	6,5	6,5	6,5	6,5	6,5	6,5	6,5	6,5	6,5	6,5	6,5	6,5	6,5	6,5	6,5	6,5	6,6	6,6
PROFIEL (N)_5	9,2	9,2	9,2	9,2	9,2	9,2	9,2	9,2	9,2	9,3	9,3	9,3	9,3	9,3	9,3	9,3	9,3	9,6	9,6
PROFIEL (N)_6	11,9	11,9	11,9	11,9	11,9	11,9	11,9	11,9	11,9	12,1	12,1	12,1	12,1	12,1	12,1	12,1	12,1	12,8	12,8
PROFIEL (N)_7	12,9	12,9	12,9	12,9	12,9	12,9	12,9	12,9	12,9	13,0	13,0	13,0	13,0	13,0	13,0	13,0	13,0	13,4	13,4
PROFIEL (N)_8	12,0	12,0	12,0	12,0	12,0	12,0	12,0	12,0	12,0	12,0	12,0	12,0	12,0	12,0	12,0	12,0	12,0	12,4	12,4
PROFIEL (N)_9	10,4	10,4	10,4	10,4	10,4	10,4	10,4	10,4	10,4	10,6	10,6	10,6	10,6	10,6	10,6	10,6	10,6	11,0	11,0
PROFIEL (N)_10	8,3	8,3	8,3	8,3	8,3	8,3	8,3	8,3	8,3	8,2	8,2	8,2	8,2	8,2	8,2	8,2	8,2	8,1	8,1
PROFIEL (N)_11	6,4	6,4	6,4	6,4	6,4	6,4	6,4	6,4	6,4	6,3	6,3	6,3	6,3	6,3	6,3	6,3	6,3	6,3	6,3
PROFIEL (N)_12	4,7	4,7	4,7	4,7	4,7	4,7	4,7	4,7	4,7	4,5	4,5	4,5	4,5	4,5	4,5	4,5	4,5	4,2	4,2
PROFIEL (N)_13	3,3	3,3	3,3	3,3	3,3	3,3	3,3	3,3	3,3	3,3	3,3	3,3	3,3	3,3	3,3	3,3	3,3	3,1	3,1
PROFIEL (N)_14	2,4	2,4	2,4	2,4	2,4	2,4	2,4	2,4	2,4	2,3	2,3	2,3	2,3	2,3	2,3	2,3	2,3	1,9	1,9
PROFIEL (N)_15	1,4	1,4	1,4	1,4	1,4	1,4	1,4	1,4	1,4	1,3	1,3	1,3	1,3	1,3	1,3	1,3	1,3	1,2	1,2
PROFIEL (N)_16	0,8	0,8	0,8	0,8	0,8	0,8	0,8	0,8	0,8	0,6	0,6	0,6	0,6	0,6	0,6	0,6	0,6	0,4	0,4
PROFIEL (N)_17	0,4	0,4	0,4	0,4	0,4	0,4	0,4	0,4	0,4	0,4	0,4	0,4	0,4	0,4	0,4	0,4	0,4	0,3	0,3
PROFIEL (N)_18	0,3	0,3	0,3	0,3	0,3	0,3	0,3	0,3	0,3	0,2	0,2	0,2	0,2	0,2	0,2	0,2	0,2	0,1	0,1
PROFIEL (N)_19	0,1	0,1	0,1	0,1	0,1	0,1	0,1	0,1	0,1	0,1	0,1	0,1	0,1	0,1	0,1	0,1	0,1	-	-
PROFIEL (N)_20	0,1	0,1	0,1	0,1	0,1	0,1	0,1	0,1	0,1	0,1	0,1	0,1	0,1	0,1	0,1	0,1	0,1	-	-
PROFIEL (N)_21	-	-	-	-	-	-	-	-	-	-	-	-	-	-	-	-	-	-	-
PROFIEL (N)_22	-	-	-	-	-	-	-	-	-	-	-	-	-	-	-	-	-	-	-
PROFIEL (N)_23	-	-	-	-	-	-	-	-	-	-	-	-	-	-	-	-	-	-	-
PROFIEL (N)_24	-	-	-	-	-	-	-	-	-	-	-	-	-	-	-	-	-	-	-
PROFIEL (N)_25	-	-	-	-	-	-	-	-	-	-	-	-	-	-	-	-	-	-	-

Windturbinegegevens - Windsnelheidsverdeling op ashoogte

Alternatief	VKA	VKA	VKA	VKA	VKA	VKA	VKA	VKA	VKA
Windturbine	D - 3	E - 1	E - 2	E - 3	E - 4	E - 5	E - 6	E - 7	E - 8
X	111026,27	111294,01	110298	109658,6	109472	109217	108924	108665,36	108084,87
Y	393466,77	390374,84	389865,97	389617,8	389193	388740	388217	387770,77	386886,49
Ashoogte	140	100	100	140	140	140	140	140	140
PROFIEL (D)_1	2,3	2,6	2,6	2,4	2,4	2,4	2,4	2,4	2,4
PROFIEL (D)_2	4,9	5,2	5,2	5,1	5,1	5,1	5,1	5,1	5,1
PROFIEL (D)_3	7,9	8,1	8,1	8,0	8,0	8,0	8,0	8,0	8,0
PROFIEL (D)_4	10,2	11,1	11,1	10,3	10,3	10,3	10,3	10,3	10,3
PROFIEL (D)_5	11,2	12,7	12,7	11,1	11,1	11,1	11,1	11,1	11,1
PROFIEL (D)_6	10,6	12,9	12,9	10,4	10,4	10,4	10,4	10,4	10,4
PROFIEL (D)_7	10,4	12,1	12,1	10,2	10,2	10,2	10,2	10,2	10,2
PROFIEL (D)_8	9,9	9,9	9,9	9,7	9,7	9,7	9,7	9,7	9,7
PROFIEL (D)_9	8,3	7,4	7,4	8,1	8,1	8,1	8,1	8,1	8,1
PROFIEL (D)_10	7,5	5,8	5,8	7,4	7,4	7,4	7,4	7,4	7,4
PROFIEL (D)_11	5,5	4,0	4,0	5,6	5,6	5,6	5,6	5,6	5,6
PROFIEL (D)_12	4,2	2,6	2,6	4,2	4,2	4,2	4,2	4,2	4,2
PROFIEL (D)_13	2,7	1,9	1,9	2,7	2,7	2,7	2,7	2,7	2,7
PROFIEL (D)_14	1,9	1,4	1,4	2,0	2,0	2,0	2,0	2,0	2,0
PROFIEL (D)_15	1,2	1,0	1,0	1,3	1,3	1,3	1,3	1,3	1,3
PROFIEL (D)_16	0,7	0,6	0,6	0,8	0,8	0,8	0,8	0,8	0,8
PROFIEL (D)_17	0,3	0,3	0,3	0,4	0,4	0,4	0,4	0,4	0,4
PROFIEL (D)_18	0,2	0,1	0,1	0,2	0,2	0,2	0,2	0,2	0,2
PROFIEL (D)_19	0,1	0,1	0,1	0,1	0,1	0,1	0,1	0,1	0,1
PROFIEL (D)_20	-	0,1	0,1	-	-	-	-	-	-
PROFIEL (D)_21	-	0,1	0,1	-	-	-	-	-	-
PROFIEL (D)_22	-	-	-	-	-	-	-	-	-
PROFIEL (D)_23	-	-	-	-	-	-	-	-	-
PROFIEL (D)_24	-	-	-	-	-	-	-	-	-
PROFIEL (D)_25	-	-	-	-	-	-	-	-	-
PROFIEL (A)_1	1,0	1,2	1,2	1,1	1,1	1,1	1,1	1,1	1,1
PROFIEL (A)_2	3,7	3,8	3,8	3,7	3,7	3,7	3,7	3,7	3,7
PROFIEL (A)_3	6,2	6,4	6,4	6,4	6,4	6,4	6,4	6,4	6,4
PROFIEL (A)_4	9,7	10,5	10,5	9,4	9,4	9,4	9,4	9,4	9,4
PROFIEL (A)_5	10,9	12,8	12,8	11,0	11,0	11,0	11,0	11,0	11,0
PROFIEL (A)_6	11,9	14,5	14,5	11,8	11,8	11,8	11,8	11,8	11,8
PROFIEL (A)_7	11,5	13,2	13,2	11,3	11,3	11,3	11,3	11,3	11,3
PROFIEL (A)_8	10,6	11,0	11,0	10,4	10,4	10,4	10,4	10,4	10,4
PROFIEL (A)_9	9,7	8,5	8,5	9,6	9,6	9,6	9,6	9,6	9,6
PROFIEL (A)_10	7,7	6,0	6,0	7,8	7,8	7,8	7,8	7,8	7,8
PROFIEL (A)_11	6,4	4,6	4,6	6,4	6,4	6,4	6,4	6,4	6,4
PROFIEL (A)_12	4,6	3,1	3,1	4,5	4,5	4,5	4,5	4,5	4,5
PROFIEL (A)_13	3,0	1,6	1,6	3,0	3,0	3,0	3,0	3,0	3,0
PROFIEL (A)_14	1,6	1,1	1,1	1,6	1,6	1,6	1,6	1,6	1,6
PROFIEL (A)_15	0,7	0,5	0,5	0,7	0,7	0,7	0,7	0,7	0,7
PROFIEL (A)_16	0,5	0,6	0,6	0,6	0,6	0,6	0,6	0,6	0,6
PROFIEL (A)_17	0,3	0,2	0,2	0,4	0,4	0,4	0,4	0,4	0,4
PROFIEL (A)_18	0,1	0,1	0,1	0,1	0,1	0,1	0,1	0,1	0,1
PROFIEL (A)_19	0,1	0,1	0,1	0,1	0,1	0,1	0,1	0,1	0,1
PROFIEL (A)_20	-	-	-	-	-	-	-	-	-
PROFIEL (A)_21	-	-	-	-	-	-	-	-	-
PROFIEL (A)_22	-	-	-	-	-	-	-	-	-
PROFIEL (A)_23	-	-	-	-	-	-	-	-	-
PROFIEL (A)_24	-	-	-	-	-	-	-	-	-
PROFIEL (A)_25	-	-	-	-	-	-	-	-	-
PROFIEL (N)_1	0,9	1,0	1,0	1,0	1,0	1,0	1,0	1,0	1,0
PROFIEL (N)_2	2,8	3,0	3,0	2,9	2,9	2,9	2,9	2,9	2,9
PROFIEL (N)_3	4,8	5,0	5,0	4,9	4,9	4,9	4,9	4,9	4,9
PROFIEL (N)_4	6,6	7,3	7,3	6,6	6,6	6,6	6,6	6,6	6,6
PROFIEL (N)_5	9,6	11,6	11,6	9,5	9,5	9,5	9,5	9,5	9,5
PROFIEL (N)_6	12,8	16,1	16,1	12,7	12,7	12,7	12,7	12,7	12,7
PROFIEL (N)_7	13,4	15,6	15,6	13,2	13,2	13,2	13,2	13,2	13,2
PROFIEL (N)_8	12,4	12,7	12,7	12,1	12,1	12,1	12,1	12,1	12,1
PROFIEL (N)_9	11,0	9,3	9,3	10,9	10,9	10,9	10,9	10,9	10,9
PROFIEL (N)_10	8,1	6,3	6,3	7,9	7,9	7,9	7,9	7,9	7,9
PROFIEL (N)_11	6,3	4,1	4,1	6,1	6,1	6,1	6,1	6,1	6,1
PROFIEL (N)_12	4,2	3,2	3,2	4,2	4,2	4,2	4,2	4,2	4,2
PROFIEL (N)_13	3,1	1,9	1,9	3,3	3,3	3,3	3,3	3,3	3,3
PROFIEL (N)_14	1,9	1,4	1,4	2,0	2,0	2,0	2,0	2,0	2,0
PROFIEL (N)_15	1,2	0,7	0,7	1,2	1,2	1,2	1,2	1,2	1,2
PROFIEL (N)_16	0,4	0,4	0,4	0,5	0,5	0,5	0,5	0,5	0,5
PROFIEL (N)_17	0,3	0,2	0,2	0,3	0,3	0,3	0,3	0,3	0,3
PROFIEL (N)_18	0,1	0,1	0,1	0,1	0,1	0,1	0,1	0,1	0,1
PROFIEL (N)_19	-	-	-	-	-	-	-	-	-
PROFIEL (N)_20	-	-	-	-	-	-	-	-	-
PROFIEL (N)_21	-	-	-	-	-	-	-	-	-
PROFIEL (N)_22	-	-	-	-	-	-	-	-	-
PROFIEL (N)_23	-	-	-	-	-	-	-	-	-
PROFIEL (N)_24	-	-	-	-	-	-	-	-	-
PROFIEL (N)_25	-	-	-	-	-	-	-	-	-

Windturbinegegevens - Windafhankelijke bronsterkte en jaargemiddelde emissie per octaaf en per periode

Alternatief	1	1	1	1	1	1	1	1	1	1	1	1	1	1	1
WTB	1	2	3	4	5	6	7	8	9	10	11	12	13	14	15
X	104.342	104.886	103.906	104.401	104.955	104.674	104.158	104.590	104.091	104.573	105.880	106.202	105.643	107.103	106.577
Y	413.725	413.614	413.454	413.169	413.043	412.551	412.465	410.687	410.414	410.118	408.407	407.942	407.901	406.688	406.463
Ashoogte	140	140	140	140	140	140	140	140	140	140	140	140	140	140	140
L_W															
Lw_1	-200	-200	-200	-200	-200	-200	-200	-200	-200	-200	-200	-200	-200	-200	-200
Lw_2	-200	-200	-200	-200	-200	-200	-200	-200	-200	-200	-200	-200	-200	-200	-200
Lw_3	-200	-200	-200	-200	-200	-200	-200	-200	-200	-200	-200	-200	-200	-200	-200
Lw_4	-200	-200	-200	-200	-200	-200	-200	-200	-200	-200	-200	-200	-200	-200	-200
Lw_5	95,4	95,4	95,4	95,4	95,4	95,4	95,4	95,4	95,4	95,4	95,4	95,4	95,4	95,4	95,4
Lw_6	99,4	99,4	99,4	99,4	99,4	99,4	99,4	99,4	99,4	99,4	99,4	99,4	99,4	99,4	99,4
Lw_7	102,7	102,7	102,7	102,7	102,7	102,7	102,7	102,7	102,7	102,7	102,7	102,7	102,7	102,7	102,7
Lw_8	104,2	104,2	104,2	104,2	104,2	104,2	104,2	104,2	104,2	104,2	104,2	104,2	104,2	104,2	104,2
Lw_9	105,0	105,0	105,0	105,0	105,0	105,0	105,0	105,0	105,0	105,0	105,0	105,0	105,0	105,0	105,0
Lw_10	105,4	105,4	105,4	105,4	105,4	105,4	105,4	105,4	105,4	105,4	105,4	105,4	105,4	105,4	105,4
Lw_11	105,5	105,5	105,5	105,5	105,5	105,5	105,5	105,5	105,5	105,5	105,5	105,5	105,5	105,5	105,5
Lw_12	105,5	105,5	105,5	105,5	105,5	105,5	105,5	105,5	105,5	105,5	105,5	105,5	105,5	105,5	105,5
Lw_13	105,5	105,5	105,5	105,5	105,5	105,5	105,5	105,5	105,5	105,5	105,5	105,5	105,5	105,5	105,5
Lw_14	105,5	105,5	105,5	105,5	105,5	105,5	105,5	105,5	105,5	105,5	105,5	105,5	105,5	105,5	105,5
Lw_15	105,5	105,5	105,5	105,5	105,5	105,5	105,5	105,5	105,5	105,5	105,5	105,5	105,5	105,5	105,5
Lw_16	105,5	105,5	105,5	105,5	105,5	105,5	105,5	105,5	105,5	105,5	105,5	105,5	105,5	105,5	105,5
Lw_17	105,5	105,5	105,5	105,5	105,5	105,5	105,5	105,5	105,5	105,5	105,5	105,5	105,5	105,5	105,5
Lw_18	105,5	105,5	105,5	105,5	105,5	105,5	105,5	105,5	105,5	105,5	105,5	105,5	105,5	105,5	105,5
Lw_19	105,5	105,5	105,5	105,5	105,5	105,5	105,5	105,5	105,5	105,5	105,5	105,5	105,5	105,5	105,5
Lw_20	105,5	105,5	105,5	105,5	105,5	105,5	105,5	105,5	105,5	105,5	105,5	105,5	105,5	105,5	105,5
Lw_21	105,5	105,5	105,5	105,5	105,5	105,5	105,5	105,5	105,5	105,5	105,5	105,5	105,5	105,5	105,5
Lw_22	105,5	105,5	105,5	105,5	105,5	105,5	105,5	105,5	105,5	105,5	105,5	105,5	105,5	105,5	105,5
Lw_23	105,5	105,5	105,5	105,5	105,5	105,5	105,5	105,5	105,5	105,5	105,5	105,5	105,5	105,5	105,5
Lw_24	105,5	105,5	105,5	105,5	105,5	105,5	105,5	105,5	105,5	105,5	105,5	105,5	105,5	105,5	105,5
Lw_25	105,5	105,5	105,5	105,5	105,5	105,5	105,5	105,5	105,5	105,5	105,5	105,5	105,5	105,5	105,5
L_E per periode															
LE (D) Totaal	102,5	102,5	102,5	102,5	102,5	102,5	102,5	102,5	102,5	102,5	102,4	102,4	102,4	102,4	102,4
LE (A) Totaal	102,7	102,7	102,7	102,7	102,7	102,7	102,7	102,7	102,7	102,7	102,7	102,7	102,7	102,7	102,7
LE (N) Totaal	103,0	103,0	103,0	103,0	103,0	103,0	103,0	103,0	103,0	103,0	103,0	103,0	103,0	103,0	103,0
LE (DEN)	**109,3**	**109,3**	**109,3**	**109,3**	**109,3**	**109,3**	**109,3**	**109,3**	**109,3**	**109,3**	**109,3**	**109,3**	**109,3**	**109,3**	**109,3**
LE per octaaf															
LE (D) 31	73,5	73,5	73,5	73,5	73,5	73,5	73,5	73,5	73,5	73,5	73,4	73,4	73,4	73,4	73,4
LE (D) 63	84,9	84,9	84,9	84,9	84,9	84,9	84,9	84,9	84,9	84,9	84,8	84,8	84,8	84,8	84,8
LE (D) 125	90,9	90,9	90,9	90,9	90,9	90,9	90,9	90,9	90,9	90,9	90,8	90,8	90,8	90,8	90,8
LE (D) 250	94,6	94,6	94,6	94,6	94,6	94,6	94,6	94,6	94,6	94,6	94,5	94,5	94,5	94,5	94,5
LE (D) 500	97,9	97,9	97,9	97,9	97,9	97,9	97,9	97,9	97,9	97,9	97,8	97,8	97,8	97,8	97,8
LE (D) 1k	96,8	96,8	96,8	96,8	96,8	96,8	96,8	96,8	96,8	96,8	96,7	96,7	96,7	96,7	96,7
LE (D) 2k	93,3	93,3	93,3	93,3	93,3	93,3	93,3	93,3	93,3	93,3	93,2	93,2	93,2	93,2	93,2
LE (D) 4k	84,8	84,8	84,8	84,8	84,8	84,8	84,8	84,8	84,8	84,8	84,7	84,7	84,7	84,7	84,7
LE (D) 8k	64,1	64,1	64,1	64,1	64,1	64,1	64,1	64,1	64,1	64,1	64,0	64,0	64,0	64,0	64,0
LE (A) 31	73,7	73,7	73,7	73,7	73,7	73,7	73,7	73,7	73,7	73,7	73,6	73,6	73,6	73,6	73,6
LE (A) 63	85,1	85,1	85,1	85,1	85,1	85,1	85,1	85,1	85,1	85,1	85,1	85,1	85,1	85,1	85,1
LE (A) 125	91,1	91,1	91,1	91,1	91,1	91,1	91,1	91,1	91,1	91,1	91,1	91,1	91,1	91,1	91,1
LE (A) 250	94,8	94,8	94,8	94,8	94,8	94,8	94,8	94,8	94,8	94,8	94,7	94,7	94,7	94,7	94,7
LE (A) 500	98,1	98,1	98,1	98,1	98,1	98,1	98,1	98,1	98,1	98,1	98,0	98,0	98,0	98,0	98,0
LE (A) 1k	97,0	97,0	97,0	97,0	97,0	97,0	97,0	97,0	97,0	97,0	97,0	97,0	97,0	97,0	97,0
LE (A) 2k	93,5	93,5	93,5	93,5	93,5	93,5	93,5	93,5	93,5	93,5	93,4	93,4	93,4	93,4	93,4
LE (A) 4k	85,0	85,0	85,0	85,0	85,0	85,0	85,0	85,0	85,0	85,0	84,9	84,9	84,9	84,9	84,9
LE (A) 8k	64,3	64,3	64,3	64,3	64,3	64,3	64,3	64,3	64,3	64,3	64,3	64,3	64,3	64,3	64,3
LE (N) 31	74,0	74,0	74,0	74,0	74,0	74,0	74,0	74,0	74,0	74,0	74,0	74,0	74,0	74,0	74,0
LE (N) 63	85,5	85,5	85,5	85,5	85,5	85,5	85,5	85,5	85,5	85,5	85,4	85,4	85,4	85,4	85,4
LE (N) 125	91,5	91,5	91,5	91,5	91,5	91,5	91,5	91,5	91,5	91,5	91,4	91,4	91,4	91,4	91,4
LE (N) 250	95,1	95,1	95,1	95,1	95,1	95,1	95,1	95,1	95,1	95,1	95,1	95,1	95,1	95,1	95,1
LE (N) 500	98,4	98,4	98,4	98,4	98,4	98,4	98,4	98,4	98,4	98,4	98,4	98,4	98,4	98,4	98,4
LE (N) 1k	97,4	97,4	97,4	97,4	97,4	97,4	97,4	97,4	97,4	97,4	97,3	97,3	97,3	97,3	97,3
LE (N) 2k	93,8	93,8	93,8	93,8	93,8	93,8	93,8	93,8	93,8	93,8	93,8	93,8	93,8	93,8	93,8
LE (N) 4k	85,3	85,3	85,3	85,3	85,3	85,3	85,3	85,3	85,3	85,3	85,3	85,3	85,3	85,3	85,3
LE (N) 8k	64,7	64,7	64,7	64,7	64,7	64,7	64,7	64,7	64,7	64,7	64,6	64,6	64,6	64,6	64,6
Referentiespectrum															
RefSp 31	76,4	76,4	76,4	76,4	76,4	76,4	76,4	76,4	76,4	76,4	76,4	76,4	76,4	76,4	76,4
RefSp 63	87,9	87,9	87,9	87,9	87,9	87,9	87,9	87,9	87,9	87,9	87,9	87,9	87,9	87,9	87,9
RefSp 125	93,9	93,9	93,9	93,9	93,9	93,9	93,9	93,9	93,9	93,9	93,9	93,9	93,9	93,9	93,9
RefSp 250	97,5	97,5	97,5	97,5	97,5	97,5	97,5	97,5	97,5	97,5	97,5	97,5	97,5	97,5	97,5
RefSp 500	100,8	100,8	100,8	100,8	100,8	100,8	100,8	100,8	100,8	100,8	100,8	100,8	100,8	100,8	100,8
RefSp 1k	99,8	99,8	99,8	99,8	99,8	99,8	99,8	99,8	99,8	99,8	99,8	99,8	99,8	99,8	99,8
RefSp 2k	96,3	96,3	96,3	96,3	96,3	96,3	96,3	96,3	96,3	96,3	96,3	96,3	96,3	96,3	96,3
RefSp 4k	87,7	87,7	87,7	87,7	87,7	87,7	87,7	87,7	87,7	87,7	87,7	87,7	87,7	87,7	87,7
RefSp 8k	67,1	67,1	67,1	67,1	67,1	67,1	67,1	67,1	67,1	67,1	67,1	67,1	67,1	67,1	67,1

Windturbinegegevens - Windafhankelijke bronsterkte en jaargemiddelde emissie per octaaf en per periode

Alternatief	1	1	1	1	1	1	1	1	1	1	1	1	1	1	1
WTB	16	17	18	19	20	21	22	23	24	25	26	27	28	29	30
X	107.500	106.963	106.500	107.490	106.968	111.002	110.459	111.209	110.552	110.980	110.299	109.497	109.190	108.909	108.709
Y	406.289	406.135	405.902	405.775	405.593	393.669	393.333	393.129	392.644	390.397	389.865	389.165	388.729	388.239	387.750
Ashoogte	140	140	140	140	140	140	140	140	140	140	100	140	140	140	140
L_W															
Lw_1	-200	-200	-200	-200	-200	-200	-200	-200	-200	-200	-200	-200	-200	-200	-200
Lw_2	-200	-200	-200	-200	-200	-200	-200	-200	-200	-200	-200	-200	-200	-200	-200
Lw_3	-200	-200	-200	-200	-200	-200	-200	-200	-200	-200	86,6	-200	-200	-200	-200
Lw_4	-200	-200	-200	-200	-200	-200	-200	-200	-200	-200	86,6	-200	-200	-200	-200
Lw_5	95,4	95,4	95,4	95,4	95,4	95,4	95,4	95,4	95,4	95,4	89,9	95,4	95,4	95,4	95,4
Lw_6	99,4	99,4	99,4	99,4	99,4	99,4	99,4	99,4	99,4	99,4	94,2	99,4	99,4	99,4	99,4
Lw_7	102,7	102,7	102,7	102,7	102,7	102,7	102,7	102,7	102,7	102,7	97,7	102,7	102,7	102,7	102,7
Lw_8	104,2	104,2	104,2	104,2	104,2	104,2	104,2	104,2	104,2	104,2	100,7	104,2	104,2	104,2	104,2
Lw_9	105,0	105,0	105,0	105,0	105,0	105,0	105,0	105,0	105,0	105,0	102,7	105,0	105,0	105,0	105,0
Lw_10	105,4	105,4	105,4	105,4	105,4	105,4	105,4	105,4	105,4	105,4	103,3	105,4	105,4	105,4	105,4
Lw_11	105,5	105,5	105,5	105,5	105,5	105,5	105,5	105,5	105,5	105,5	104,0	105,5	105,5	105,5	105,5
Lw_12	105,5	105,5	105,5	105,5	105,5	105,5	105,5	105,5	105,5	105,5	104,0	105,5	105,5	105,5	105,5
Lw_13	105,5	105,5	105,5	105,5	105,5	105,5	105,5	105,5	105,5	105,5	104,0	105,5	105,5	105,5	105,5
Lw_14	105,5	105,5	105,5	105,5	105,5	105,5	105,5	105,5	105,5	105,5	104,0	105,5	105,5	105,5	105,5
Lw_15	105,5	105,5	105,5	105,5	105,5	105,5	105,5	105,5	105,5	105,5	104,0	105,5	105,5	105,5	105,5
Lw_16	105,5	105,5	105,5	105,5	105,5	105,5	105,5	105,5	105,5	105,5	104,0	105,5	105,5	105,5	105,5
Lw_17	105,5	105,5	105,5	105,5	105,5	105,5	105,5	105,5	105,5	105,5	104,0	105,5	105,5	105,5	105,5
Lw_18	105,5	105,5	105,5	105,5	105,5	105,5	105,5	105,5	105,5	105,5	104,0	105,5	105,5	105,5	105,5
Lw_19	105,5	105,5	105,5	105,5	105,5	105,5	105,5	105,5	105,5	105,5	104,0	105,5	105,5	105,5	105,5
Lw_20	105,5	105,5	105,5	105,5	105,5	105,5	105,5	105,5	105,5	105,5	104,0	105,5	105,5	105,5	105,5
Lw_21	105,5	105,5	105,5	105,5	105,5	105,5	105,5	105,5	105,5	105,5	104,0	105,5	105,5	105,5	105,5
Lw_22	105,5	105,5	105,5	105,5	105,5	105,5	105,5	105,5	105,5	105,5	104,0	105,5	105,5	105,5	105,5
Lw_23	105,5	105,5	105,5	105,5	105,5	105,5	105,5	105,5	105,5	105,5	104,0	105,5	105,5	105,5	105,5
Lw_24	105,5	105,5	105,5	105,5	105,5	105,5	105,5	105,5	105,5	105,5	104,0	105,5	105,5	105,5	105,5
Lw_25	105,5	105,5	105,5	105,5	105,5	105,5	105,5	105,5	105,5	105,5	104,0	105,5	105,5	105,5	105,5
L_E per periode															
LE (D) Totaal	102,4	102,4	102,4	102,4	102,4	102,3	102,3	102,3	102,3	102,3	99,1	102,3	102,3	102,3	102,3
LE (A) Totaal	102,7	102,7	102,7	102,7	102,7	102,6	102,6	102,6	102,6	102,6	99,4	102,6	102,6	102,6	102,6
LE (N) Totaal	103,0	103,0	103,0	103,0	103,0	102,9	102,9	102,9	102,9	102,9	99,6	102,9	102,9	102,9	102,9
LE (DEN)	**109,3**	**109,3**	**109,3**	**109,3**	**109,3**	**109,2**	**109,2**	**109,2**	**109,2**	**109,2**	**105,9**	**109,2**	**109,2**	**109,2**	**109,2**
LE per octaaf															
LE (D) 31	73,4	73,4	73,4	73,4	73,4	73,3	73,3	73,3	73,3	73,3	63,1	73,3	73,3	73,3	73,3
LE (D) 63	84,8	84,8	84,8	84,8	84,8	84,7	84,7	84,7	84,7	84,7	80,2	84,7	84,7	84,7	84,7
LE (D) 125	90,8	90,8	90,8	90,8	90,8	90,7	90,7	90,7	90,7	90,7	85,9	90,7	90,7	90,7	90,7
LE (D) 250	94,5	94,5	94,5	94,5	94,5	94,4	94,4	94,4	94,4	94,4	92,7	94,4	94,4	94,4	94,4
LE (D) 500	97,8	97,8	97,8	97,8	97,8	97,7	97,7	97,7	97,7	97,7	94,5	97,7	97,7	97,7	97,7
LE (D) 1k	96,7	96,7	96,7	96,7	96,7	96,6	96,6	96,6	96,6	96,6	92,6	96,6	96,6	96,6	96,6
LE (D) 2k	93,2	93,2	93,2	93,2	93,2	93,1	93,1	93,1	93,1	93,1	88,0	93,1	93,1	93,1	93,1
LE (D) 4k	84,7	84,7	84,7	84,7	84,7	84,6	84,6	84,6	84,6	84,6	86,3	84,6	84,6	84,6	84,6
LE (D) 8k	64,0	64,0	64,0	64,0	64,0	63,9	63,9	63,9	63,9	63,9	78,3	63,9	63,9	63,9	63,9
LE (A) 31	73,6	73,6	73,6	73,6	73,6	73,6	73,6	73,6	73,6	73,6	63,4	73,6	73,6	73,6	73,6
LE (A) 63	85,1	85,1	85,1	85,1	85,1	85,0	85,0	85,0	85,0	85,0	80,5	85,0	85,0	85,0	85,0
LE (A) 125	91,1	91,1	91,1	91,1	91,1	91,0	91,0	91,0	91,0	91,0	86,2	91,0	91,0	91,0	91,0
LE (A) 250	94,7	94,7	94,7	94,7	94,7	94,7	94,7	94,7	94,7	94,7	93,0	94,7	94,7	94,7	94,7
LE (A) 500	98,0	98,0	98,0	98,0	98,0	98,0	98,0	98,0	98,0	98,0	94,8	98,0	98,0	98,0	98,0
LE (A) 1k	97,0	97,0	97,0	97,0	97,0	96,9	96,9	96,9	96,9	96,9	92,9	96,9	96,9	96,9	96,9
LE (A) 2k	93,4	93,4	93,4	93,4	93,4	93,4	93,4	93,4	93,4	93,4	88,3	93,4	93,4	93,4	93,4
LE (A) 4k	84,9	84,9	84,9	84,9	84,9	84,9	84,9	84,9	84,9	84,9	86,6	84,9	84,9	84,9	84,9
LE (A) 8k	64,3	64,3	64,3	64,3	64,3	64,2	64,2	64,2	64,2	64,2	78,6	64,2	64,2	64,2	64,2
LE (N) 31	74,0	74,0	74,0	74,0	74,0	73,9	73,9	73,9	73,9	73,9	63,6	73,9	73,9	73,9	73,9
LE (N) 63	85,4	85,4	85,4	85,4	85,4	85,4	85,4	85,4	85,4	85,3	80,7	85,3	85,3	85,3	85,3
LE (N) 125	91,4	91,4	91,4	91,4	91,4	91,4	91,4	91,4	91,4	91,3	86,4	91,3	91,3	91,3	91,3
LE (N) 250	95,1	95,1	95,1	95,1	95,1	95,0	95,0	95,0	95,0	95,0	93,2	95,0	95,0	95,0	95,0
LE (N) 500	98,4	98,4	98,4	98,4	98,4	98,3	98,3	98,3	98,3	98,3	95,0	98,3	98,3	98,3	98,3
LE (N) 1k	97,3	97,3	97,3	97,3	97,3	97,3	97,3	97,3	97,3	97,2	93,1	97,2	97,2	97,2	97,2
LE (N) 2k	93,8	93,8	93,8	93,8	93,8	93,7	93,7	93,7	93,7	93,7	88,5	93,7	93,7	93,7	93,7
LE (N) 4k	85,3	85,3	85,3	85,3	85,3	85,2	85,2	85,2	85,2	85,2	86,8	85,2	85,2	85,2	85,2
LE (N) 8k	64,6	64,6	64,6	64,6	64,6	64,6	64,6	64,6	64,6	64,5	78,8	64,5	64,5	64,5	64,5
Referentiespectrum															
RefSp 31	76,4	76,4	76,4	76,4	76,4	76,4	76,4	76,4	76,4	76,4	70,0	76,4	76,4	76,4	76,4
RefSp 63	87,9	87,9	87,9	87,9	87,9	87,9	87,9	87,9	87,9	87,9	87,1	87,9	87,9	87,9	87,9
RefSp 125	93,9	93,9	93,9	93,9	93,9	93,9	93,9	93,9	93,9	93,9	92,8	93,9	93,9	93,9	93,9
RefSp 250	97,5	97,5	97,5	97,5	97,5	97,5	97,5	97,5	97,5	97,5	99,6	97,5	97,5	97,5	97,5
RefSp 500	100,8	100,8	100,8	100,8	100,8	100,8	100,8	100,8	100,8	100,8	101,4	100,8	100,8	100,8	100,8
RefSp 1k	99,8	99,8	99,8	99,8	99,8	99,8	99,8	99,8	99,8	99,8	99,5	99,8	99,8	99,8	99,8
RefSp 2k	96,3	96,3	96,3	96,3	96,3	96,3	96,3	96,3	96,3	96,3	94,9	96,3	96,3	96,3	96,3
RefSp 4k	87,7	87,7	87,7	87,7	87,7	87,7	87,7	87,7	87,7	87,7	93,2	87,7	87,7	87,7	87,7
RefSp 8k	67,1	67,1	67,1	67,1	67,1	67,1	67,1	67,1	67,1	67,1	85,2	67,1	67,1	67,1	67,1

Windturbinegegevens - Windafhankelijke bronsterkte en jaargemiddelde emissie per octaaf en per periode

Alternatief	2	2	2	2	2	2	2	2	2	2	2	2	2	2	2
WTB	1	2	3	4	5	6	7	8	9	10	11	12	13	14	15
X	104.355	104.931	104.677	104.629	104.126	104.597	105.886	106.203	105.637	106.986	107.523	107.233	108.582	108.064	108.271
Y	413.357	413.325	412.824	410.710	410.406	410.146	408.379	407.900	407.855	406.800	406.619	406.212	405.085	405.058	404.601
Ashoogte	140	140	140	140	140	140	140	140	140	140	140	140	140	140	140
L_W															
Lw_1	-200	-200	-200	-200	-200	-200	-200	-200	-200	-200	-200	-200	-200	-200	-200
Lw_2	-200	-200	-200	-200	-200	-200	-200	-200	-200	-200	-200	-200	-200	-200	-200
Lw_3	-200	-200	-200	-200	-200	-200	-200	-200	-200	-200	-200	-200	-200	-200	-200
Lw_4	-200	-200	-200	-200	-200	-200	-200	-200	-200	-200	-200	-200	-200	-200	-200
Lw_5	95,4	95,4	95,4	95,4	95,4	95,4	95,4	95,4	95,4	95,4	95,4	95,4	95,4	95,4	95,4
Lw_6	99,4	99,4	99,4	99,4	99,4	99,4	99,4	99,4	99,4	99,4	99,4	99,4	99,4	99,4	99,4
Lw_7	102,7	102,7	102,7	102,7	102,7	102,7	102,7	102,7	102,7	102,7	102,7	102,7	102,7	102,7	102,7
Lw_8	104,2	104,2	104,2	104,2	104,2	104,2	104,2	104,2	104,2	104,2	104,2	104,2	104,2	104,2	104,2
Lw_9	105,0	105,0	105,0	105,0	105,0	105,0	105,0	105,0	105,0	105,0	105,0	105,0	105,0	105,0	105,0
Lw_10	105,4	105,4	105,4	105,4	105,4	105,4	105,4	105,4	105,4	105,4	105,4	105,4	105,4	105,4	105,4
Lw_11	105,5	105,5	105,5	105,5	105,5	105,5	105,5	105,5	105,5	105,5	105,5	105,5	105,5	105,5	105,5
Lw_12	105,5	105,5	105,5	105,5	105,5	105,5	105,5	105,5	105,5	105,5	105,5	105,5	105,5	105,5	105,5
Lw_13	105,5	105,5	105,5	105,5	105,5	105,5	105,5	105,5	105,5	105,5	105,5	105,5	105,5	105,5	105,5
Lw_14	105,5	105,5	105,5	105,5	105,5	105,5	105,5	105,5	105,5	105,5	105,5	105,5	105,5	105,5	105,5
Lw_15	105,5	105,5	105,5	105,5	105,5	105,5	105,5	105,5	105,5	105,5	105,5	105,5	105,5	105,5	105,5
Lw_16	105,5	105,5	105,5	105,5	105,5	105,5	105,5	105,5	105,5	105,5	105,5	105,5	105,5	105,5	105,5
Lw_17	105,5	105,5	105,5	105,5	105,5	105,5	105,5	105,5	105,5	105,5	105,5	105,5	105,5	105,5	105,5
Lw_18	105,5	105,5	105,5	105,5	105,5	105,5	105,5	105,5	105,5	105,5	105,5	105,5	105,5	105,5	105,5
Lw_19	105,5	105,5	105,5	105,5	105,5	105,5	105,5	105,5	105,5	105,5	105,5	105,5	105,5	105,5	105,5
Lw_20	105,5	105,5	105,5	105,5	105,5	105,5	105,5	105,5	105,5	105,5	105,5	105,5	105,5	105,5	105,5
Lw_21	105,5	105,5	105,5	105,5	105,5	105,5	105,5	105,5	105,5	105,5	105,5	105,5	105,5	105,5	105,5
Lw_22	105,5	105,5	105,5	105,5	105,5	105,5	105,5	105,5	105,5	105,5	105,5	105,5	105,5	105,5	105,5
Lw_23	105,5	105,5	105,5	105,5	105,5	105,5	105,5	105,5	105,5	105,5	105,5	105,5	105,5	105,5	105,5
Lw_24	105,5	105,5	105,5	105,5	105,5	105,5	105,5	105,5	105,5	105,5	105,5	105,5	105,5	105,5	105,5
Lw_25	105,5	105,5	105,5	105,5	105,5	105,5	105,5	105,5	105,5	105,5	105,5	105,5	105,5	105,5	105,5
L_E per periode															
LE (D) Totaal	102,5	102,5	102,5	102,5	102,5	102,5	102,4	102,4	102,4	102,4	102,4	102,4	102,4	102,4	102,4
LE (A) Totaal	102,7	102,7	102,7	102,7	102,7	102,7	102,7	102,7	102,7	102,7	102,7	102,7	102,7	102,7	102,7
LE (N) Totaal	103,0	103,0	103,0	103,0	103,0	103,0	103,0	103,0	103,0	103,0	103,0	103,0	103,0	103,0	103,0
LE (DEN)	**109,3**	**109,3**	**109,3**	**109,3**	**109,3**	**109,3**	**109,3**	**109,3**	**109,3**	**109,3**	**109,3**	**109,3**	**109,3**	**109,3**	**109,3**
LE per octaaf															
LE (D) 31	73,5	73,5	73,5	73,5	73,5	73,5	73,4	73,4	73,4	73,4	73,4	73,4	73,4	73,4	73,4
LE (D) 63	84,9	84,9	84,9	84,9	84,9	84,9	84,8	84,8	84,8	84,8	84,8	84,8	84,8	84,8	84,8
LE (D) 125	90,9	90,9	90,9	90,9	90,9	90,9	90,8	90,8	90,8	90,8	90,8	90,8	90,8	90,8	90,8
LE (D) 250	94,6	94,6	94,6	94,6	94,6	94,6	94,5	94,5	94,5	94,5	94,5	94,5	94,5	94,5	94,5
LE (D) 500	97,9	97,9	97,9	97,9	97,9	97,9	97,8	97,8	97,8	97,8	97,8	97,8	97,8	97,8	97,8
LE (D) 1k	96,8	96,8	96,8	96,8	96,8	96,8	96,7	96,7	96,7	96,7	96,7	96,7	96,7	96,7	96,7
LE (D) 2k	93,3	93,3	93,3	93,3	93,3	93,3	93,2	93,2	93,2	93,2	93,2	93,2	93,2	93,2	93,2
LE (D) 4k	84,8	84,8	84,8	84,8	84,8	84,8	84,7	84,7	84,7	84,7	84,7	84,7	84,7	84,7	84,7
LE (D) 8k	64,1	64,1	64,1	64,1	64,1	64,1	64,0	64,0	64,0	64,0	64,0	64,0	64,0	64,0	64,0
LE (A) 31	73,7	73,7	73,7	73,7	73,7	73,7	73,6	73,6	73,6	73,6	73,6	73,6	73,6	73,6	73,6
LE (A) 63	85,1	85,1	85,1	85,1	85,1	85,1	85,1	85,1	85,1	85,1	85,1	85,1	85,1	85,1	85,1
LE (A) 125	91,1	91,1	91,1	91,1	91,1	91,1	91,1	91,1	91,1	91,1	91,1	91,1	91,1	91,1	91,1
LE (A) 250	94,8	94,8	94,8	94,8	94,8	94,8	94,7	94,7	94,7	94,7	94,7	94,7	94,7	94,7	94,7
LE (A) 500	98,1	98,1	98,1	98,1	98,1	98,1	98,0	98,0	98,0	98,0	98,0	98,0	98,0	98,0	98,0
LE (A) 1k	97,0	97,0	97,0	97,0	97,0	97,0	97,0	97,0	97,0	97,0	97,0	97,0	97,0	97,0	97,0
LE (A) 2k	93,5	93,5	93,5	93,5	93,5	93,5	93,4	93,4	93,4	93,4	93,4	93,4	93,4	93,4	93,4
LE (A) 4k	85,0	85,0	85,0	85,0	85,0	85,0	84,9	84,9	84,9	84,9	84,9	84,9	84,9	84,9	84,9
LE (A) 8k	64,3	64,3	64,3	64,3	64,3	64,3	64,3	64,3	64,3	64,3	64,3	64,3	64,3	64,3	64,3
LE (N) 31	74,0	74,0	74,0	74,0	74,0	74,0	74,0	74,0	74,0	74,0	74,0	74,0	74,0	74,0	74,0
LE (N) 63	85,5	85,5	85,5	85,5	85,5	85,5	85,4	85,4	85,4	85,4	85,4	85,4	85,4	85,4	85,4
LE (N) 125	91,5	91,5	91,5	91,5	91,5	91,5	91,4	91,4	91,4	91,4	91,4	91,4	91,4	91,4	91,4
LE (N) 250	95,1	95,1	95,1	95,1	95,1	95,1	95,1	95,1	95,1	95,1	95,1	95,1	95,1	95,1	95,1
LE (N) 500	98,4	98,4	98,4	98,4	98,4	98,4	98,4	98,4	98,4	98,4	98,4	98,4	98,4	98,4	98,4
LE (N) 1k	97,4	97,4	97,4	97,4	97,4	97,4	97,3	97,3	97,3	97,3	97,3	97,3	97,3	97,3	97,3
LE (N) 2k	93,8	93,8	93,8	93,8	93,8	93,8	93,8	93,8	93,8	93,8	93,8	93,8	93,8	93,8	93,8
LE (N) 4k	85,3	85,3	85,3	85,3	85,3	85,3	85,3	85,3	85,3	85,3	85,3	85,3	85,3	85,3	85,3
LE (N) 8k	64,7	64,7	64,7	64,7	64,7	64,7	64,6	64,6	64,6	64,6	64,6	64,6	64,6	64,6	64,6
Referentiespectrum															
RefSp 31	76,4	76,4	76,4	76,4	76,4	76,4	76,4	76,4	76,4	76,4	76,4	76,4	76,4	76,4	76,4
RefSp 63	87,9	87,9	87,9	87,9	87,9	87,9	87,9	87,9	87,9	87,9	87,9	87,9	87,9	87,9	87,9
RefSp 125	93,9	93,9	93,9	93,9	93,9	93,9	93,9	93,9	93,9	93,9	93,9	93,9	93,9	93,9	93,9
RefSp 250	97,5	97,5	97,5	97,5	97,5	97,5	97,5	97,5	97,5	97,5	97,5	97,5	97,5	97,5	97,5
RefSp 500	100,8	100,8	100,8	100,8	100,8	100,8	100,8	100,8	100,8	100,8	100,8	100,8	100,8	100,8	100,8
RefSp 1k	99,8	99,8	99,8	99,8	99,8	99,8	99,8	99,8	99,8	99,8	99,8	99,8	99,8	99,8	99,8
RefSp 2k	96,3	96,3	96,3	96,3	96,3	96,3	96,3	96,3	96,3	96,3	96,3	96,3	96,3	96,3	96,3
RefSp 4k	87,7	87,7	87,7	87,7	87,7	87,7	87,7	87,7	87,7	87,7	87,7	87,7	87,7	87,7	87,7
RefSp 8k	67,1	67,1	67,1	67,1	67,1	67,1	67,1	67,1	67,1	67,1	67,1	67,1	67,1	67,1	67,1

Windturbinegegevens - Windafhankelijke bronsterkte en jaargemiddelde emissie per octaaf en per periode

Alternatief	2	2	2	2	2	2	2	2	2	2	2	2	2	2
WTB	16	17	18	19	20	21	22	23	24	25	26	27	28	29
X	110.375	110.877	110.374	110.862	111.137	110.639	110.980	109.464	110.299	109.087	109.369	108.898	109.451	108.913
Y	396.835	396.639	396.284	393.816	393.336	393.063	390.397	389.983	389.865	389.856	389.584	388.757	388.652	388.231
Ashoogte	140	140	140	140	140	140	140	120	100	120	120	140	140	140
L_W														
Lw_1	-200	-200	-200	-200	-200	-200	-200	-200	-200	-200	-200	-200	-200	-200
Lw_2	-200	-200	-200	-200	-200	-200	-200	-200	-200	-200	-200	-200	-200	-200
Lw_3	-200	-200	-200	-200	-200	-200	-200	93,9	86,6	93,9	93,9	-200	-200	-200
Lw_4	-200	-200	-200	-200	-200	-200	-200	93,9	86,6	93,9	93,9	-200	-200	-200
Lw_5	95,4	95,4	95,4	95,4	95,4	95,4	95,4	93,9	89,9	93,9	93,9	95,4	95,4	95,4
Lw_6	99,4	99,4	99,4	99,4	99,4	99,4	99,4	98,1	94,2	98,1	98,1	99,4	99,4	99,4
Lw_7	102,7	102,7	102,7	102,7	102,7	102,7	102,7	101,6	97,7	101,6	101,6	102,7	102,7	102,7
Lw_8	104,2	104,2	104,2	104,2	104,2	104,2	104,2	104,3	100,7	104,3	104,3	104,2	104,2	104,2
Lw_9	105,0	105,0	105,0	105,0	105,0	105,0	105,0	106,1	102,7	106,1	106,1	105,0	105,0	105,0
Lw_10	105,4	105,4	105,4	105,4	105,4	105,4	105,4	107,0	103,3	107,0	107,0	105,4	105,4	105,4
Lw_11	105,5	105,5	105,5	105,5	105,5	105,5	105,5	107,0	104,0	107,0	107,0	105,5	105,5	105,5
Lw_12	105,5	105,5	105,5	105,5	105,5	105,5	105,5	107,0	104,0	107,0	107,0	105,5	105,5	105,5
Lw_13	105,5	105,5	105,5	105,5	105,5	105,5	105,5	107,0	104,0	107,0	107,0	105,5	105,5	105,5
Lw_14	105,5	105,5	105,5	105,5	105,5	105,5	105,5	107,0	104,0	107,0	107,0	105,5	105,5	105,5
Lw_15	105,5	105,5	105,5	105,5	105,5	105,5	105,5	107,0	104,0	107,0	107,0	105,5	105,5	105,5
Lw_16	105,5	105,5	105,5	105,5	105,5	105,5	105,5	107,0	104,0	107,0	107,0	105,5	105,5	105,5
Lw_17	105,5	105,5	105,5	105,5	105,5	105,5	105,5	107,0	104,0	107,0	107,0	105,5	105,5	105,5
Lw_18	105,5	105,5	105,5	105,5	105,5	105,5	105,5	107,0	104,0	107,0	107,0	105,5	105,5	105,5
Lw_19	105,5	105,5	105,5	105,5	105,5	105,5	105,5	107,0	104,0	107,0	107,0	105,5	105,5	105,5
Lw_20	105,5	105,5	105,5	105,5	105,5	105,5	105,5	107,0	104,0	107,0	107,0	105,5	105,5	105,5
Lw_21	105,5	105,5	105,5	105,5	105,5	105,5	105,5	107,0	104,0	107,0	107,0	105,5	105,5	105,5
Lw_22	105,5	105,5	105,5	105,5	105,5	105,5	105,5	107,0	104,0	107,0	107,0	105,5	105,5	105,5
Lw_23	105,5	105,5	105,5	105,5	105,5	105,5	105,5	107,0	104,0	107,0	107,0	105,5	105,5	105,5
Lw_24	105,5	105,5	105,5	105,5	105,5	105,5	105,5	107,0	104,0	107,0	107,0	105,5	105,5	105,5
Lw_25	105,5	105,5	105,5	105,5	105,5	105,5	105,5	107,0	104,0	107,0	107,0	105,5	105,5	105,5
L_E per periode														
LE (D) Totaal	102,4	102,4	102,4	102,3	102,3	102,3	102,3	102,8	99,1	102,8	102,8	102,3	102,3	102,3
LE (A) Totaal	102,6	102,6	102,6	102,6	102,6	102,6	102,6	103,1	99,4	103,1	103,1	102,6	102,6	102,6
LE (N) Totaal	103,0	103,0	103,0	102,9	102,9	102,9	102,9	103,4	99,6	103,4	103,4	102,9	102,9	102,9
LE (DEN)	**109,3**	**109,3**	**109,3**	**109,2**	**109,2**	**109,2**	**109,2**	**109,7**	**105,9**	**109,7**	**109,7**	**109,2**	**109,2**	**109,2**
LE per octaaf														
LE (D) 31	73,4	73,4	73,4	73,3	73,3	73,3	73,3	65,9	63,1	65,9	65,9	73,3	73,3	73,3
LE (D) 63	84,8	84,8	84,8	84,7	84,7	84,7	84,7	84,3	80,2	84,3	84,3	84,7	84,7	84,7
LE (D) 125	90,8	90,8	90,8	90,7	90,7	90,7	90,7	91,1	85,9	91,1	91,1	90,7	90,7	90,7
LE (D) 250	94,4	94,4	94,4	94,4	94,4	94,4	94,4	95,1	92,7	95,1	95,1	94,4	94,4	94,4
LE (D) 500	97,8	97,8	97,8	97,7	97,7	97,7	97,7	97,2	94,5	97,2	97,2	97,7	97,7	97,7
LE (D) 1k	96,7	96,7	96,7	96,6	96,6	96,6	96,6	97,4	92,6	97,4	97,4	96,6	96,6	96,6
LE (D) 2k	93,2	93,2	93,2	93,1	93,1	93,1	93,1	94,5	88,0	94,5	94,5	93,1	93,1	93,1
LE (D) 4k	84,7	84,7	84,7	84,6	84,6	84,6	84,6	89,7	86,3	89,7	89,7	84,6	84,6	84,6
LE (D) 8k	64,0	64,0	64,0	63,9	63,9	63,9	63,9	82,1	78,3	82,1	82,1	63,9	63,9	63,9
LE (A) 31	73,6	73,6	73,6	73,6	73,6	73,6	73,6	66,1	63,4	66,1	66,1	73,6	73,6	73,6
LE (A) 63	85,1	85,1	85,1	85,0	85,0	85,0	85,0	84,5	80,5	84,5	84,5	85,0	85,0	85,0
LE (A) 125	91,1	91,1	91,1	91,0	91,0	91,0	91,0	91,3	86,2	91,3	91,3	91,0	91,0	91,0
LE (A) 250	94,7	94,7	94,7	94,7	94,7	94,7	94,7	95,3	93,0	95,3	95,3	94,7	94,7	94,7
LE (A) 500	98,0	98,0	98,0	98,0	98,0	98,0	98,0	97,4	94,8	97,4	97,4	98,0	98,0	98,0
LE (A) 1k	97,0	97,0	97,0	96,9	96,9	96,9	96,9	97,6	92,9	97,6	97,6	96,9	96,9	96,9
LE (A) 2k	93,4	93,4	93,4	93,4	93,4	93,4	93,4	94,7	88,3	94,7	94,7	93,4	93,4	93,4
LE (A) 4k	84,9	84,9	84,9	84,9	84,9	84,9	84,9	89,9	86,6	89,9	89,9	84,9	84,9	84,9
LE (A) 8k	64,3	64,3	64,3	64,2	64,2	64,2	64,2	82,3	78,6	82,3	82,3	64,2	64,2	64,2
LE (N) 31	73,9	73,9	73,9	73,9	73,9	73,9	73,9	66,4	63,6	66,4	66,4	73,9	73,9	73,9
LE (N) 63	85,4	85,4	85,4	85,4	85,4	85,4	85,3	84,8	80,7	84,8	84,8	85,3	85,3	85,3
LE (N) 125	91,4	91,4	91,4	91,4	91,4	91,4	91,3	91,6	86,4	91,6	91,6	91,3	91,3	91,3
LE (N) 250	95,0	95,0	95,0	95,0	95,0	95,0	95,0	95,6	93,2	95,6	95,6	95,0	95,0	95,0
LE (N) 500	98,3	98,3	98,3	98,3	98,3	98,3	98,3	97,7	95,0	97,7	97,7	98,3	98,3	98,3
LE (N) 1k	97,3	97,3	97,3	97,3	97,3	97,3	97,2	97,9	93,1	97,9	97,9	97,2	97,2	97,2
LE (N) 2k	93,8	93,8	93,8	93,7	93,7	93,7	93,7	95,0	88,5	95,0	95,0	93,7	93,7	93,7
LE (N) 4k	85,2	85,2	85,2	85,2	85,2	85,2	85,2	90,2	86,8	90,2	90,2	85,2	85,2	85,2
LE (N) 8k	64,6	64,6	64,6	64,6	64,6	64,6	64,5	82,6	78,8	82,6	82,6	64,5	64,5	64,5
Referentiespectrum														
RefSp 31	76,4	76,4	76,4	76,4	76,4	76,4	76,4	70,0	70,0	70,0	70,0	76,4	76,4	76,4
RefSp 63	87,9	87,9	87,9	87,9	87,9	87,9	87,9	88,4	87,1	88,4	88,4	87,9	87,9	87,9
RefSp 125	93,9	93,9	93,9	93,9	93,9	93,9	93,9	95,2	92,8	95,2	95,2	93,9	93,9	93,9
RefSp 250	97,5	97,5	97,5	97,5	97,5	97,5	97,5	99,2	99,6	99,2	99,2	97,5	97,5	97,5
RefSp 500	100,8	100,8	100,8	100,8	100,8	100,8	100,8	101,3	101,4	101,3	101,3	100,8	100,8	100,8
RefSp 1k	99,8	99,8	99,8	99,8	99,8	99,8	99,8	101,5	99,5	101,5	101,5	99,8	99,8	99,8
RefSp 2k	96,3	96,3	96,3	96,3	96,3	96,3	96,3	98,6	94,9	98,6	98,6	96,3	96,3	96,3
RefSp 4k	87,7	87,7	87,7	87,7	87,7	87,7	87,7	93,8	93,2	93,8	93,8	87,7	87,7	87,7
RefSp 8k	67,1	67,1	67,1	67,1	67,1	67,1	67,1	86,2	85,2	86,2	86,2	67,1	67,1	67,1

Windturbinegegevens - Windafhankelijke bronsterkte en jaargemiddelde emissie per octaaf en per periode

Alternatief	3	3	3	3	3	3	3	3	3	3	3	3	3	3	3
WTB	1	2	3	4	5	6	7	8	9	10	11	12	13	14	15
X	104.590	104.062	104.887	104.318	104.653	104.151	104.922	104.414	105.862	105.346	106.067	105.551	108.077	107.552	108.295
Y	413.442	413.231	412.784	412.560	410.737	410.502	410.239	410.001	408.460	408.249	407.938	407.733	406.170	405.997	405.664
Ashoogte	140	140	140	140	140	140	140	140	140	140	140	140	140	140	140
L_W															
Lw_1	-200	-200	-200	-200	-200	-200	-200	-200	-200	-200	-200	-200	-200	-200	-200
Lw_2	-200	-200	-200	-200	-200	-200	-200	-200	-200	-200	-200	-200	-200	-200	-200
Lw_3	-200	-200	-200	-200	-200	-200	-200	-200	-200	-200	-200	-200	-200	-200	-200
Lw_4	-200	-200	-200	-200	-200	-200	-200	-200	-200	-200	-200	-200	-200	-200	-200
Lw_5	95,4	95,4	95,4	95,4	95,4	95,4	95,4	95,4	95,4	95,4	95,4	95,4	95,4	95,4	95,4
Lw_6	99,4	99,4	99,4	99,4	99,4	99,4	99,4	99,4	99,4	99,4	99,4	99,4	99,4	99,4	99,4
Lw_7	102,7	102,7	102,7	102,7	102,7	102,7	102,7	102,7	102,7	102,7	102,7	102,7	102,7	102,7	102,7
Lw_8	104,2	104,2	104,2	104,2	104,2	104,2	104,2	104,2	104,2	104,2	104,2	104,2	104,2	104,2	104,2
Lw_9	105,0	105,0	105,0	105,0	105,0	105,0	105,0	105,0	105,0	105,0	105,0	105,0	105,0	105,0	105,0
Lw_10	105,4	105,4	105,4	105,4	105,4	105,4	105,4	105,4	105,4	105,4	105,4	105,4	105,4	105,4	105,4
Lw_11	105,5	105,5	105,5	105,5	105,5	105,5	105,5	105,5	105,5	105,5	105,5	105,5	105,5	105,5	105,5
Lw_12	105,5	105,5	105,5	105,5	105,5	105,5	105,5	105,5	105,5	105,5	105,5	105,5	105,5	105,5	105,5
Lw_13	105,5	105,5	105,5	105,5	105,5	105,5	105,5	105,5	105,5	105,5	105,5	105,5	105,5	105,5	105,5
Lw_14	105,5	105,5	105,5	105,5	105,5	105,5	105,5	105,5	105,5	105,5	105,5	105,5	105,5	105,5	105,5
Lw_15	105,5	105,5	105,5	105,5	105,5	105,5	105,5	105,5	105,5	105,5	105,5	105,5	105,5	105,5	105,5
Lw_16	105,5	105,5	105,5	105,5	105,5	105,5	105,5	105,5	105,5	105,5	105,5	105,5	105,5	105,5	105,5
Lw_17	105,5	105,5	105,5	105,5	105,5	105,5	105,5	105,5	105,5	105,5	105,5	105,5	105,5	105,5	105,5
Lw_18	105,5	105,5	105,5	105,5	105,5	105,5	105,5	105,5	105,5	105,5	105,5	105,5	105,5	105,5	105,5
Lw_19	105,5	105,5	105,5	105,5	105,5	105,5	105,5	105,5	105,5	105,5	105,5	105,5	105,5	105,5	105,5
Lw_20	105,5	105,5	105,5	105,5	105,5	105,5	105,5	105,5	105,5	105,5	105,5	105,5	105,5	105,5	105,5
Lw_21	105,5	105,5	105,5	105,5	105,5	105,5	105,5	105,5	105,5	105,5	105,5	105,5	105,5	105,5	105,5
Lw_22	105,5	105,5	105,5	105,5	105,5	105,5	105,5	105,5	105,5	105,5	105,5	105,5	105,5	105,5	105,5
Lw_23	105,5	105,5	105,5	105,5	105,5	105,5	105,5	105,5	105,5	105,5	105,5	105,5	105,5	105,5	105,5
Lw_24	105,5	105,5	105,5	105,5	105,5	105,5	105,5	105,5	105,5	105,5	105,5	105,5	105,5	105,5	105,5
Lw_25	105,5	105,5	105,5	105,5	105,5	105,5	105,5	105,5	105,5	105,5	105,5	105,5	105,5	105,5	105,5
L_E per periode															
LE (D) Totaal	102,5	102,5	102,5	102,5	102,5	102,5	102,5	102,5	102,4	102,4	102,4	102,4	102,4	102,4	102,4
LE (A) Totaal	102,7	102,7	102,7	102,7	102,7	102,7	102,7	102,7	102,7	102,7	102,7	102,7	102,7	102,7	102,7
LE (N) Totaal	103,0	103,0	103,0	103,0	103,0	103,0	103,0	103,0	103,0	103,0	103,0	103,0	103,0	103,0	103,0
LE (DEN)	**109,3**	**109,3**	**109,3**	**109,3**	**109,3**	**109,3**	**109,3**	**109,3**	**109,3**	**109,3**	**109,3**	**109,3**	**109,3**	**109,3**	**109,3**
LE per octaaf															
LE (D) 31	73,5	73,5	73,5	73,5	73,5	73,5	73,5	73,5	73,4	73,4	73,4	73,4	73,4	73,4	73,4
LE (D) 63	84,9	84,9	84,9	84,9	84,9	84,9	84,9	84,9	84,8	84,8	84,8	84,8	84,8	84,8	84,8
LE (D) 125	90,9	90,9	90,9	90,9	90,9	90,9	90,9	90,9	90,8	90,8	90,8	90,8	90,8	90,8	90,8
LE (D) 250	94,6	94,6	94,6	94,6	94,6	94,6	94,6	94,6	94,5	94,5	94,5	94,5	94,5	94,5	94,5
LE (D) 500	97,9	97,9	97,9	97,9	97,9	97,9	97,9	97,9	97,8	97,8	97,8	97,8	97,8	97,8	97,8
LE (D) 1k	96,8	96,8	96,8	96,8	96,8	96,8	96,8	96,8	96,7	96,7	96,7	96,7	96,7	96,7	96,7
LE (D) 2k	93,3	93,3	93,3	93,3	93,3	93,3	93,3	93,3	93,2	93,2	93,2	93,2	93,2	93,2	93,2
LE (D) 4k	84,8	84,8	84,8	84,8	84,8	84,8	84,8	84,8	84,7	84,7	84,7	84,7	84,7	84,7	84,7
LE (D) 8k	64,1	64,1	64,1	64,1	64,1	64,1	64,1	64,1	64,0	64,0	64,0	64,0	64,0	64,0	64,0
LE (A) 31	73,7	73,7	73,7	73,7	73,7	73,7	73,7	73,7	73,6	73,6	73,6	73,6	73,6	73,6	73,6
LE (A) 63	85,1	85,1	85,1	85,1	85,1	85,1	85,1	85,1	85,1	85,1	85,1	85,1	85,1	85,1	85,1
LE (A) 125	91,1	91,1	91,1	91,1	91,1	91,1	91,1	91,1	91,1	91,1	91,1	91,1	91,1	91,1	91,1
LE (A) 250	94,8	94,8	94,8	94,8	94,8	94,8	94,8	94,8	94,7	94,7	94,7	94,7	94,7	94,7	94,7
LE (A) 500	98,1	98,1	98,1	98,1	98,1	98,1	98,1	98,1	98,0	98,0	98,0	98,0	98,0	98,0	98,0
LE (A) 1k	97,0	97,0	97,0	97,0	97,0	97,0	97,0	97,0	97,0	97,0	97,0	97,0	97,0	97,0	97,0
LE (A) 2k	93,5	93,5	93,5	93,5	93,5	93,5	93,5	93,5	93,4	93,4	93,4	93,4	93,4	93,4	93,4
LE (A) 4k	85,0	85,0	85,0	85,0	85,0	85,0	85,0	85,0	84,9	84,9	84,9	84,9	84,9	84,9	84,9
LE (A) 8k	64,3	64,3	64,3	64,3	64,3	64,3	64,3	64,3	64,3	64,3	64,3	64,3	64,3	64,3	64,3
LE (N) 31	74,0	74,0	74,0	74,0	74,0	74,0	74,0	74,0	74,0	74,0	74,0	74,0	74,0	74,0	74,0
LE (N) 63	85,5	85,5	85,5	85,5	85,5	85,5	85,5	85,5	85,4	85,4	85,4	85,4	85,4	85,4	85,4
LE (N) 125	91,5	91,5	91,5	91,5	91,5	91,5	91,5	91,5	91,4	91,4	91,4	91,4	91,4	91,4	91,4
LE (N) 250	95,1	95,1	95,1	95,1	95,1	95,1	95,1	95,1	95,1	95,1	95,1	95,1	95,1	95,1	95,1
LE (N) 500	98,4	98,4	98,4	98,4	98,4	98,4	98,4	98,4	98,4	98,4	98,4	98,4	98,4	98,4	98,4
LE (N) 1k	97,4	97,4	97,4	97,4	97,4	97,4	97,4	97,4	97,3	97,3	97,3	97,3	97,3	97,3	97,3
LE (N) 2k	93,8	93,8	93,8	93,8	93,8	93,8	93,8	93,8	93,8	93,8	93,8	93,8	93,8	93,8	93,8
LE (N) 4k	85,3	85,3	85,3	85,3	85,3	85,3	85,3	85,3	85,3	85,3	85,3	85,3	85,3	85,3	85,3
LE (N) 8k	64,7	64,7	64,7	64,7	64,7	64,7	64,7	64,7	64,6	64,6	64,6	64,6	64,6	64,6	64,6
Referentiespectrum															
RefSp 31	76,4	76,4	76,4	76,4	76,4	76,4	76,4	76,4	76,4	76,4	76,4	76,4	76,4	76,4	76,4
RefSp 63	87,9	87,9	87,9	87,9	87,9	87,9	87,9	87,9	87,9	87,9	87,9	87,9	87,9	87,9	87,9
RefSp 125	93,9	93,9	93,9	93,9	93,9	93,9	93,9	93,9	93,9	93,9	93,9	93,9	93,9	93,9	93,9
RefSp 250	97,5	97,5	97,5	97,5	97,5	97,5	97,5	97,5	97,5	97,5	97,5	97,5	97,5	97,5	97,5
RefSp 500	100,8	100,8	100,8	100,8	100,8	100,8	100,8	100,8	100,8	100,8	100,8	100,8	100,8	100,8	100,8
RefSp 1k	99,8	99,8	99,8	99,8	99,8	99,8	99,8	99,8	99,8	99,8	99,8	99,8	99,8	99,8	99,8
RefSp 2k	96,3	96,3	96,3	96,3	96,3	96,3	96,3	96,3	96,3	96,3	96,3	96,3	96,3	96,3	96,3
RefSp 4k	87,7	87,7	87,7	87,7	87,7	87,7	87,7	87,7	87,7	87,7	87,7	87,7	87,7	87,7	87,7
RefSp 8k	67,1	67,1	67,1	67,1	67,1	67,1	67,1	67,1	67,1	67,1	67,1	67,1	67,1	67,1	67,1

Windturbinegegevens - Windafhankelijke bronsterkte en jaargemiddelde emissie per octaaf en per periode

Alternatief	3	3	3	3	3	3	3	3	3	3	3	4	4	4	4
WTB	16	17	18	19	20	21	22	23	24	25	26	1	2	3	4
X	107.774	110.386	110.924	110.456	111.010	110.980	110.299	109.497	109.190	108.909	108.709	104.193	104.390	104.668	104.172
Y	405.488	393.825	393.824	393.338	393.311	390.397	389.865	389.165	388.729	388.239	387.750	413.799	413.305	412.828	412.513
Ashoogte	140	140	140	140	140	140	100	140	140	140	140	140	140	140	140
L_W															
Lw_1	-200	-200	-200	-200	-200	-200	-200	-200	-200	-200	-200	-200	-200	-200	-200
Lw_2	-200	-200	-200	-200	-200	-200	-200	-200	-200	-200	-200	-200	-200	-200	-200
Lw_3	-200	-200	-200	-200	-200	-200	86,6	-200	-200	-200	-200	-200	-200	-200	-200
Lw_4	-200	-200	-200	-200	-200	-200	86,6	-200	-200	-200	-200	-200	-200	-200	-200
Lw_5	95,4	95,4	95,4	95,4	95,4	95,4	89,9	95,4	95,4	95,4	95,4	95,4	95,4	95,4	95,4
Lw_6	99,4	99,4	99,4	99,4	99,4	99,4	94,2	99,4	99,4	99,4	99,4	99,4	99,4	99,4	99,4
Lw_7	102,7	102,7	102,7	102,7	102,7	102,7	97,7	102,7	102,7	102,7	102,7	102,7	102,7	102,7	102,7
Lw_8	104,2	104,2	104,2	104,2	104,2	104,2	100,7	104,2	104,2	104,2	104,2	104,2	104,2	104,2	104,2
Lw_9	105,0	105,0	105,0	105,0	105,0	105,0	102,7	105,0	105,0	105,0	105,0	105,0	105,0	105,0	105,0
Lw_10	105,4	105,4	105,4	105,4	105,4	105,4	103,3	105,4	105,4	105,4	105,4	105,4	105,4	105,4	105,4
Lw_11	105,5	105,5	105,5	105,5	105,5	105,5	104,0	105,5	105,5	105,5	105,5	105,5	105,5	105,5	105,5
Lw_12	105,5	105,5	105,5	105,5	105,5	105,5	104,0	105,5	105,5	105,5	105,5	105,5	105,5	105,5	105,5
Lw_13	105,5	105,5	105,5	105,5	105,5	105,5	104,0	105,5	105,5	105,5	105,5	105,5	105,5	105,5	105,5
Lw_14	105,5	105,5	105,5	105,5	105,5	105,5	104,0	105,5	105,5	105,5	105,5	105,5	105,5	105,5	105,5
Lw_15	105,5	105,5	105,5	105,5	105,5	105,5	104,0	105,5	105,5	105,5	105,5	105,5	105,5	105,5	105,5
Lw_16	105,5	105,5	105,5	105,5	105,5	105,5	104,0	105,5	105,5	105,5	105,5	105,5	105,5	105,5	105,5
Lw_17	105,5	105,5	105,5	105,5	105,5	105,5	104,0	105,5	105,5	105,5	105,5	105,5	105,5	105,5	105,5
Lw_18	105,5	105,5	105,5	105,5	105,5	105,5	104,0	105,5	105,5	105,5	105,5	105,5	105,5	105,5	105,5
Lw_19	105,5	105,5	105,5	105,5	105,5	105,5	104,0	105,5	105,5	105,5	105,5	105,5	105,5	105,5	105,5
Lw_20	105,5	105,5	105,5	105,5	105,5	105,5	104,0	105,5	105,5	105,5	105,5	105,5	105,5	105,5	105,5
Lw_21	105,5	105,5	105,5	105,5	105,5	105,5	104,0	105,5	105,5	105,5	105,5	105,5	105,5	105,5	105,5
Lw_22	105,5	105,5	105,5	105,5	105,5	105,5	104,0	105,5	105,5	105,5	105,5	105,5	105,5	105,5	105,5
Lw_23	105,5	105,5	105,5	105,5	105,5	105,5	104,0	105,5	105,5	105,5	105,5	105,5	105,5	105,5	105,5
Lw_24	105,5	105,5	105,5	105,5	105,5	105,5	104,0	105,5	105,5	105,5	105,5	105,5	105,5	105,5	105,5
Lw_25	105,5	105,5	105,5	105,5	105,5	105,5	104,0	105,5	105,5	105,5	105,5	105,5	105,5	105,5	105,5
L_E per periode															
LE (D) Totaal	102,4	102,3	102,3	102,3	102,3	102,3	99,1	102,3	102,3	102,3	102,3	102,5	102,5	102,5	102,5
LE (A) Totaal	102,7	102,6	102,6	102,6	102,6	102,6	99,4	102,6	102,6	102,6	102,6	102,7	102,7	102,7	102,7
LE (N) Totaal	103,0	102,9	102,9	102,9	102,9	102,9	99,6	102,9	102,9	102,9	102,9	103,0	103,0	103,0	103,0
LE (DEN)	**109,3**	**109,2**	**109,2**	**109,2**	**109,2**	**109,2**	**105,9**	**109,2**	**109,2**	**109,2**	**109,2**	**109,3**	**109,3**	**109,3**	**109,3**
LE per octaaf															
LE (D) 31	73,4	73,3	73,3	73,3	73,3	73,3	63,1	73,3	73,3	73,3	73,3	73,5	73,5	73,5	73,5
LE (D) 63	84,8	84,7	84,7	84,7	84,7	84,7	80,2	84,7	84,7	84,7	84,7	84,9	84,9	84,9	84,9
LE (D) 125	90,8	90,7	90,7	90,7	90,7	90,7	85,9	90,7	90,7	90,7	90,7	90,9	90,9	90,9	90,9
LE (D) 250	94,5	94,4	94,4	94,4	94,4	94,4	92,7	94,4	94,4	94,4	94,4	94,6	94,6	94,6	94,6
LE (D) 500	97,8	97,7	97,7	97,7	97,7	97,7	94,5	97,7	97,7	97,7	97,7	97,9	97,9	97,9	97,9
LE (D) 1k	96,7	96,6	96,6	96,6	96,6	96,6	92,6	96,6	96,6	96,6	96,6	96,8	96,8	96,8	96,8
LE (D) 2k	93,2	93,1	93,1	93,1	93,1	93,1	88,0	93,1	93,1	93,1	93,1	93,3	93,3	93,3	93,3
LE (D) 4k	84,7	84,6	84,6	84,6	84,6	84,6	86,3	84,6	84,6	84,6	84,6	84,8	84,8	84,8	84,8
LE (D) 8k	64,0	63,9	63,9	63,9	63,9	63,9	78,3	63,9	63,9	63,9	63,9	64,1	64,1	64,1	64,1
LE (A) 31	73,6	73,6	73,6	73,6	73,6	73,6	63,4	73,6	73,6	73,6	73,6	73,7	73,7	73,7	73,7
LE (A) 63	85,1	85,0	85,0	85,0	85,0	85,0	80,5	85,0	85,0	85,0	85,0	85,1	85,1	85,1	85,1
LE (A) 125	91,1	91,0	91,0	91,0	91,0	91,0	86,2	91,0	91,0	91,0	91,0	91,1	91,1	91,1	91,1
LE (A) 250	94,7	94,7	94,7	94,7	94,7	94,7	93,0	94,7	94,7	94,7	94,7	94,8	94,8	94,8	94,8
LE (A) 500	98,0	98,0	98,0	98,0	98,0	98,0	94,8	98,0	98,0	98,0	98,0	98,1	98,1	98,1	98,1
LE (A) 1k	97,0	96,9	96,9	96,9	96,9	96,9	92,9	96,9	96,9	96,9	96,9	97,0	97,0	97,0	97,0
LE (A) 2k	93,4	93,4	93,4	93,4	93,4	93,4	88,3	93,4	93,4	93,4	93,4	93,5	93,5	93,5	93,5
LE (A) 4k	84,9	84,9	84,9	84,9	84,9	84,9	86,6	84,9	84,9	84,9	84,9	85,0	85,0	85,0	85,0
LE (A) 8k	64,3	64,2	64,2	64,2	64,2	64,2	78,6	64,2	64,2	64,2	64,2	64,3	64,3	64,3	64,3
LE (N) 31	74,0	73,9	73,9	73,9	73,9	73,9	63,6	73,9	73,9	73,9	73,9	74,0	74,0	74,0	74,0
LE (N) 63	85,4	85,4	85,4	85,4	85,4	85,3	80,7	85,3	85,3	85,3	85,3	85,5	85,5	85,5	85,5
LE (N) 125	91,4	91,4	91,4	91,4	91,4	91,3	86,4	91,3	91,3	91,3	91,3	91,5	91,5	91,5	91,5
LE (N) 250	95,1	95,0	95,0	95,0	95,0	95,0	93,2	95,0	95,0	95,0	95,0	95,1	95,1	95,1	95,1
LE (N) 500	98,4	98,3	98,3	98,3	98,3	98,3	95,0	98,3	98,3	98,3	98,3	98,4	98,4	98,4	98,4
LE (N) 1k	97,3	97,3	97,3	97,3	97,3	97,2	93,1	97,2	97,2	97,2	97,2	97,4	97,4	97,4	97,4
LE (N) 2k	93,8	93,7	93,7	93,7	93,7	93,7	88,5	93,7	93,7	93,7	93,7	93,8	93,8	93,8	93,8
LE (N) 4k	85,3	85,2	85,2	85,2	85,2	85,2	86,8	85,2	85,2	85,2	85,2	85,3	85,3	85,3	85,3
LE (N) 8k	64,6	64,6	64,6	64,6	64,6	64,5	78,8	64,5	64,5	64,5	64,5	64,7	64,7	64,7	64,7
Referentiespectrum															
RefSp 31	76,4	76,4	76,4	76,4	76,4	76,4	70,0	76,4	76,4	76,4	76,4	76,4	76,4	76,4	76,4
RefSp 63	87,9	87,9	87,9	87,9	87,9	87,9	87,1	87,9	87,9	87,9	87,9	87,9	87,9	87,9	87,9
RefSp 125	93,9	93,9	93,9	93,9	93,9	93,9	92,8	93,9	93,9	93,9	93,9	93,9	93,9	93,9	93,9
RefSp 250	97,5	97,5	97,5	97,5	97,5	97,5	99,6	97,5	97,5	97,5	97,5	97,5	97,5	97,5	97,5
RefSp 500	100,8	100,8	100,8	100,8	100,8	100,8	101,4	100,8	100,8	100,8	100,8	100,8	100,8	100,8	100,8
RefSp 1k	99,8	99,8	99,8	99,8	99,8	99,8	99,5	99,8	99,8	99,8	99,8	99,8	99,8	99,8	99,8
RefSp 2k	96,3	96,3	96,3	96,3	96,3	96,3	94,9	96,3	96,3	96,3	96,3	96,3	96,3	96,3	96,3
RefSp 4k	87,7	87,7	87,7	87,7	87,7	87,7	93,2	87,7	87,7	87,7	87,7	87,7	87,7	87,7	87,7
RefSp 8k	67,1	67,1	67,1	67,1	67,1	67,1	85,2	67,1	67,1	67,1	67,1	67,1	67,1	67,1	67,1

Windturbinegegevens - Windafhankelijke bronsterkte en jaargemiddelde emissie per octaaf en per periode

Alternatief	4	4	4	4	4	4	4	4	4	4	4	4	4	4	4
WTB	5	6	7	8	9	10	11	12	13	14	15	16	17	18	19
X	104.433	104.711	104.965	105.610	105.849	106.559	106.101	106.839	107.084	106.744	106.948	107.199	110.818	110.744	110.622
Y	412.014	411.522	411.052	408.764	408.249	407.850	407.747	407.293	406.789	406.319	405.798	405.290	393.971	393.413	392.579
Ashoogte	140	140	140	140	140	140	140	140	140	140	140	140	140	140	140
L_W															
Lw_1	-200	-200	-200	-200	-200	-200	-200	-200	-200	-200	-200	-200	-200	-200	-200
Lw_2	-200	-200	-200	-200	-200	-200	-200	-200	-200	-200	-200	-200	-200	-200	-200
Lw_3	-200	-200	-200	-200	-200	-200	-200	-200	-200	-200	-200	-200	-200	-200	-200
Lw_4	-200	-200	-200	-200	-200	-200	-200	-200	-200	-200	-200	-200	-200	-200	-200
Lw_5	95,4	95,4	95,4	95,4	95,4	95,4	95,4	95,4	95,4	95,4	95,4	95,4	95,4	95,4	95,4
Lw_6	99,4	99,4	99,4	99,4	99,4	99,4	99,4	99,4	99,4	99,4	99,4	99,4	99,4	99,4	99,4
Lw_7	102,7	102,7	102,7	102,7	102,7	102,7	102,7	102,7	102,7	102,7	102,7	102,7	102,7	102,7	102,7
Lw_8	104,2	104,2	104,2	104,2	104,2	104,2	104,2	104,2	104,2	104,2	104,2	104,2	104,2	104,2	104,2
Lw_9	105,0	105,0	105,0	105,0	105,0	105,0	105,0	105,0	105,0	105,0	105,0	105,0	105,0	105,0	105,0
Lw_10	105,4	105,4	105,4	105,4	105,4	105,4	105,4	105,4	105,4	105,4	105,4	105,4	105,4	105,4	105,4
Lw_11	105,5	105,5	105,5	105,5	105,5	105,5	105,5	105,5	105,5	105,5	105,5	105,5	105,5	105,5	105,5
Lw_12	105,5	105,5	105,5	105,5	105,5	105,5	105,5	105,5	105,5	105,5	105,5	105,5	105,5	105,5	105,5
Lw_13	105,5	105,5	105,5	105,5	105,5	105,5	105,5	105,5	105,5	105,5	105,5	105,5	105,5	105,5	105,5
Lw_14	105,5	105,5	105,5	105,5	105,5	105,5	105,5	105,5	105,5	105,5	105,5	105,5	105,5	105,5	105,5
Lw_15	105,5	105,5	105,5	105,5	105,5	105,5	105,5	105,5	105,5	105,5	105,5	105,5	105,5	105,5	105,5
Lw_16	105,5	105,5	105,5	105,5	105,5	105,5	105,5	105,5	105,5	105,5	105,5	105,5	105,5	105,5	105,5
Lw_17	105,5	105,5	105,5	105,5	105,5	105,5	105,5	105,5	105,5	105,5	105,5	105,5	105,5	105,5	105,5
Lw_18	105,5	105,5	105,5	105,5	105,5	105,5	105,5	105,5	105,5	105,5	105,5	105,5	105,5	105,5	105,5
Lw_19	105,5	105,5	105,5	105,5	105,5	105,5	105,5	105,5	105,5	105,5	105,5	105,5	105,5	105,5	105,5
Lw_20	105,5	105,5	105,5	105,5	105,5	105,5	105,5	105,5	105,5	105,5	105,5	105,5	105,5	105,5	105,5
Lw_21	105,5	105,5	105,5	105,5	105,5	105,5	105,5	105,5	105,5	105,5	105,5	105,5	105,5	105,5	105,5
Lw_22	105,5	105,5	105,5	105,5	105,5	105,5	105,5	105,5	105,5	105,5	105,5	105,5	105,5	105,5	105,5
Lw_23	105,5	105,5	105,5	105,5	105,5	105,5	105,5	105,5	105,5	105,5	105,5	105,5	105,5	105,5	105,5
Lw_24	105,5	105,5	105,5	105,5	105,5	105,5	105,5	105,5	105,5	105,5	105,5	105,5	105,5	105,5	105,5
Lw_25	105,5	105,5	105,5	105,5	105,5	105,5	105,5	105,5	105,5	105,5	105,5	105,5	105,5	105,5	105,5
L_E per periode															
LE (D) Totaal	102,5	102,5	102,5	102,4	102,4	102,4	102,4	102,4	102,4	102,4	102,4	102,4	102,3	102,3	102,3
LE (A) Totaal	102,7	102,7	102,7	102,7	102,7	102,7	102,7	102,7	102,7	102,7	102,7	102,7	102,6	102,6	102,6
LE (N) Totaal	103,0	103,0	103,0	103,0	103,0	103,0	103,0	103,0	103,0	103,0	103,0	103,0	102,9	102,9	102,9
LE (DEN)	**109,3**	**109,3**	**109,3**	**109,3**	**109,3**	**109,3**	**109,3**	**109,3**	**109,3**	**109,3**	**109,3**	**109,3**	**109,2**	**109,2**	**109,2**
LE per octaaf															
LE (D) 31	73,5	73,5	73,5	73,4	73,4	73,4	73,4	73,4	73,4	73,4	73,4	73,4	73,3	73,3	73,3
LE (D) 63	84,9	84,9	84,9	84,8	84,8	84,8	84,8	84,8	84,8	84,8	84,8	84,8	84,7	84,7	84,7
LE (D) 125	90,9	90,9	90,9	90,8	90,8	90,8	90,8	90,8	90,8	90,8	90,8	90,8	90,7	90,7	90,7
LE (D) 250	94,6	94,6	94,6	94,5	94,5	94,5	94,5	94,5	94,5	94,5	94,5	94,5	94,4	94,4	94,4
LE (D) 500	97,9	97,9	97,9	97,8	97,8	97,8	97,8	97,8	97,8	97,8	97,8	97,8	97,7	97,7	97,7
LE (D) 1k	96,8	96,8	96,8	96,7	96,7	96,7	96,7	96,7	96,7	96,7	96,7	96,7	96,6	96,6	96,6
LE (D) 2k	93,3	93,3	93,3	93,2	93,2	93,2	93,2	93,2	93,2	93,2	93,2	93,2	93,1	93,1	93,1
LE (D) 4k	84,8	84,8	84,8	84,7	84,7	84,7	84,7	84,7	84,7	84,7	84,7	84,7	84,6	84,6	84,6
LE (D) 8k	64,1	64,1	64,1	64,0	64,0	64,0	64,0	64,0	64,0	64,0	64,0	64,0	63,9	63,9	63,9
LE (A) 31	73,7	73,7	73,7	73,6	73,6	73,6	73,6	73,6	73,6	73,6	73,6	73,6	73,6	73,6	73,6
LE (A) 63	85,1	85,1	85,1	85,1	85,1	85,1	85,1	85,1	85,1	85,1	85,1	85,1	85,0	85,0	85,0
LE (A) 125	91,1	91,1	91,1	91,1	91,1	91,1	91,1	91,1	91,1	91,1	91,1	91,1	91,0	91,0	91,0
LE (A) 250	94,8	94,8	94,8	94,7	94,7	94,7	94,7	94,7	94,7	94,7	94,7	94,7	94,7	94,7	94,7
LE (A) 500	98,1	98,1	98,1	98,0	98,0	98,0	98,0	98,0	98,0	98,0	98,0	98,0	98,0	98,0	98,0
LE (A) 1k	97,0	97,0	97,0	97,0	97,0	97,0	97,0	97,0	97,0	97,0	97,0	97,0	96,9	96,9	96,9
LE (A) 2k	93,5	93,5	93,5	93,4	93,4	93,4	93,4	93,4	93,4	93,4	93,4	93,4	93,4	93,4	93,4
LE (A) 4k	85,0	85,0	85,0	84,9	84,9	84,9	84,9	84,9	84,9	84,9	84,9	84,9	84,9	84,9	84,9
LE (A) 8k	64,3	64,3	64,3	64,3	64,3	64,3	64,3	64,3	64,3	64,3	64,3	64,3	64,2	64,2	64,2
LE (N) 31	74,0	74,0	74,0	74,0	74,0	74,0	74,0	74,0	74,0	74,0	74,0	74,0	73,9	73,9	73,9
LE (N) 63	85,5	85,5	85,5	85,4	85,4	85,4	85,4	85,4	85,4	85,4	85,4	85,4	85,4	85,4	85,4
LE (N) 125	91,5	91,5	91,5	91,4	91,4	91,4	91,4	91,4	91,4	91,4	91,4	91,4	91,4	91,4	91,4
LE (N) 250	95,1	95,1	95,1	95,1	95,1	95,1	95,1	95,1	95,1	95,1	95,1	95,1	95,0	95,0	95,0
LE (N) 500	98,4	98,4	98,4	98,4	98,4	98,4	98,4	98,4	98,4	98,4	98,4	98,4	98,3	98,3	98,3
LE (N) 1k	97,4	97,4	97,4	97,3	97,3	97,3	97,3	97,3	97,3	97,3	97,3	97,3	97,3	97,3	97,3
LE (N) 2k	93,8	93,8	93,8	93,8	93,8	93,8	93,8	93,8	93,8	93,8	93,8	93,8	93,7	93,7	93,7
LE (N) 4k	85,3	85,3	85,3	85,3	85,3	85,3	85,3	85,3	85,3	85,3	85,3	85,3	85,2	85,2	85,2
LE (N) 8k	64,7	64,7	64,7	64,6	64,6	64,6	64,6	64,6	64,6	64,6	64,6	64,6	64,6	64,6	64,6
Referentiespectrum															
RefSp 31	76,4	76,4	76,4	76,4	76,4	76,4	76,4	76,4	76,4	76,4	76,4	76,4	76,4	76,4	76,4
RefSp 63	87,9	87,9	87,9	87,9	87,9	87,9	87,9	87,9	87,9	87,9	87,9	87,9	87,9	87,9	87,9
RefSp 125	93,9	93,9	93,9	93,9	93,9	93,9	93,9	93,9	93,9	93,9	93,9	93,9	93,9	93,9	93,9
RefSp 250	97,5	97,5	97,5	97,5	97,5	97,5	97,5	97,5	97,5	97,5	97,5	97,5	97,5	97,5	97,5
RefSp 500	100,8	100,8	100,8	100,8	100,8	100,8	100,8	100,8	100,8	100,8	100,8	100,8	100,8	100,8	100,8
RefSp 1k	99,8	99,8	99,8	99,8	99,8	99,8	99,8	99,8	99,8	99,8	99,8	99,8	99,8	99,8	99,8
RefSp 2k	96,3	96,3	96,3	96,3	96,3	96,3	96,3	96,3	96,3	96,3	96,3	96,3	96,3	96,3	96,3
RefSp 4k	87,7	87,7	87,7	87,7	87,7	87,7	87,7	87,7	87,7	87,7	87,7	87,7	87,7	87,7	87,7
RefSp 8k	67,1	67,1	67,1	67,1	67,1	67,1	67,1	67,1	67,1	67,1	67,1	67,1	67,1	67,1	67,1

Windturbinegegevens - Windafhankelijke bronsterkte en jaargemiddelde emissie per octaaf en per periode

Alternatief	4	4	4	4	4	4	5	5	5	5	5	5	5	5	5
WTB	20	21	22	23	24	25	1	2	3	4	5	6	7	8	9
X	110.980	110.299	109.497	109.190	108.909	108.709	104.379	104.588	104.731	104.849	104.296	105.000	104.447	104.602	104.758
Y	390.397	389.865	389.165	388.729	388.239	387.750	413.706	413.330	412.957	412.649	412.543	412.193	412.191	411.816	411.452
Ashoogte	140	100	140	140	140	140	120	120	120	120	120	120	120	120	120
L_W															
Lw_1	-200	-200	-200	-200	-200	-200	-200	-200	-200	-200	-200	-200	-200	-200	-200
Lw_2	-200	-200	-200	-200	-200	-200	-200	-200	-200	-200	-200	-200	-200	-200	-200
Lw_3	-200	86,6	-200	-200	-200	-200	93,9	93,9	93,9	93,9	93,9	93,9	93,9	93,9	93,9
Lw_4	-200	86,6	-200	-200	-200	-200	93,9	93,9	93,9	93,9	93,9	93,9	93,9	93,9	93,9
Lw_5	95,4	89,9	95,4	95,4	95,4	95,4	93,9	93,9	93,9	93,9	93,9	93,9	93,9	93,9	93,9
Lw_6	99,4	94,2	99,4	99,4	99,4	99,4	98,1	98,1	98,1	98,1	98,1	98,1	98,1	98,1	98,1
Lw_7	102,7	97,7	102,7	102,7	102,7	102,7	101,6	101,6	101,6	101,6	101,6	101,6	101,6	101,6	101,6
Lw_8	104,2	100,7	104,2	104,2	104,2	104,2	104,3	104,3	104,3	104,3	104,3	104,3	104,3	104,3	104,3
Lw_9	105,0	102,7	105,0	105,0	105,0	105,0	106,1	106,1	106,1	106,1	106,1	106,1	106,1	106,1	106,1
Lw_10	105,4	103,3	105,4	105,4	105,4	105,4	107,0	107,0	107,0	107,0	107,0	107,0	107,0	107,0	107,0
Lw_11	105,5	104,0	105,5	105,5	105,5	105,5	107,0	107,0	107,0	107,0	107,0	107,0	107,0	107,0	107,0
Lw_12	105,5	104,0	105,5	105,5	105,5	105,5	107,0	107,0	107,0	107,0	107,0	107,0	107,0	107,0	107,0
Lw_13	105,5	104,0	105,5	105,5	105,5	105,5	107,0	107,0	107,0	107,0	107,0	107,0	107,0	107,0	107,0
Lw_14	105,5	104,0	105,5	105,5	105,5	105,5	107,0	107,0	107,0	107,0	107,0	107,0	107,0	107,0	107,0
Lw_15	105,5	104,0	105,5	105,5	105,5	105,5	107,0	107,0	107,0	107,0	107,0	107,0	107,0	107,0	107,0
Lw_16	105,5	104,0	105,5	105,5	105,5	105,5	107,0	107,0	107,0	107,0	107,0	107,0	107,0	107,0	107,0
Lw_17	105,5	104,0	105,5	105,5	105,5	105,5	107,0	107,0	107,0	107,0	107,0	107,0	107,0	107,0	107,0
Lw_18	105,5	104,0	105,5	105,5	105,5	105,5	107,0	107,0	107,0	107,0	107,0	107,0	107,0	107,0	107,0
Lw_19	105,5	104,0	105,5	105,5	105,5	105,5	107,0	107,0	107,0	107,0	107,0	107,0	107,0	107,0	107,0
Lw_20	105,5	104,0	105,5	105,5	105,5	105,5	107,0	107,0	107,0	107,0	107,0	107,0	107,0	107,0	107,0
Lw_21	105,5	104,0	105,5	105,5	105,5	105,5	107,0	107,0	107,0	107,0	107,0	107,0	107,0	107,0	107,0
Lw_22	105,5	104,0	105,5	105,5	105,5	105,5	107,0	107,0	107,0	107,0	107,0	107,0	107,0	107,0	107,0
Lw_23	105,5	104,0	105,5	105,5	105,5	105,5	107,0	107,0	107,0	107,0	107,0	107,0	107,0	107,0	107,0
Lw_24	105,5	104,0	105,5	105,5	105,5	105,5	107,0	107,0	107,0	107,0	107,0	107,0	107,0	107,0	107,0
Lw_25	105,5	104,0	105,5	105,5	105,5	105,5	107,0	107,0	107,0	107,0	107,0	107,0	107,0	107,0	107,0
L_E per periode															
LE (D) Totaal	102,3	99,1	102,3	102,3	102,3	102,3	103,0	103,0	103,0	103,0	103,0	103,0	103,0	103,0	103,0
LE (A) Totaal	102,6	99,4	102,6	102,6	102,6	102,6	103,2	103,2	103,2	103,2	103,2	103,2	103,2	103,2	103,2
LE (N) Totaal	102,9	99,6	102,9	102,9	102,9	102,9	103,5	103,5	103,5	103,5	103,5	103,5	103,5	103,5	103,5
LE (DEN)	**109,2**	**105,9**	**109,2**	**109,2**	**109,2**	**109,2**	**109,8**	**109,8**	**109,8**	**109,8**	**109,8**	**109,8**	**109,8**	**109,8**	**109,8**
LE per octaaf															
LE (D) 31	73,3	63,1	73,3	73,3	73,3	73,3	66,0	66,0	66,0	66,0	66,0	66,0	66,0	66,0	66,0
LE (D) 63	84,7	80,2	84,7	84,7	84,7	84,7	84,4	84,4	84,4	84,4	84,4	84,4	84,4	84,4	84,4
LE (D) 125	90,7	85,9	90,7	90,7	90,7	90,7	91,2	91,2	91,2	91,2	91,2	91,2	91,2	91,2	91,2
LE (D) 250	94,4	92,7	94,4	94,4	94,4	94,4	95,2	95,2	95,2	95,2	95,2	95,2	95,2	95,2	95,2
LE (D) 500	97,7	94,5	97,7	97,7	97,7	97,7	97,3	97,3	97,3	97,3	97,3	97,3	97,3	97,3	97,3
LE (D) 1k	96,6	92,6	96,6	96,6	96,6	96,6	97,5	97,5	97,5	97,5	97,5	97,5	97,5	97,5	97,5
LE (D) 2k	93,1	88,0	93,1	93,1	93,1	93,1	94,6	94,6	94,6	94,6	94,6	94,6	94,6	94,6	94,6
LE (D) 4k	84,6	86,3	84,6	84,6	84,6	84,6	89,8	89,8	89,8	89,8	89,8	89,8	89,8	89,8	89,8
LE (D) 8k	63,9	78,3	63,9	63,9	63,9	63,9	82,2	82,2	82,2	82,2	82,2	82,2	82,2	82,2	82,2
LE (A) 31	73,6	63,4	73,6	73,6	73,6	73,6	66,2	66,2	66,2	66,2	66,2	66,2	66,2	66,2	66,2
LE (A) 63	85,0	80,5	85,0	85,0	85,0	85,0	84,6	84,6	84,6	84,6	84,6	84,6	84,6	84,6	84,6
LE (A) 125	91,0	86,2	91,0	91,0	91,0	91,0	91,4	91,4	91,4	91,4	91,4	91,4	91,4	91,4	91,4
LE (A) 250	94,7	93,0	94,7	94,7	94,7	94,7	95,4	95,4	95,4	95,4	95,4	95,4	95,4	95,4	95,4
LE (A) 500	98,0	94,8	98,0	98,0	98,0	98,0	97,5	97,5	97,5	97,5	97,5	97,5	97,5	97,5	97,5
LE (A) 1k	96,9	92,9	96,9	96,9	96,9	96,9	97,7	97,7	97,7	97,7	97,7	97,7	97,7	97,7	97,7
LE (A) 2k	93,4	88,3	93,4	93,4	93,4	93,4	94,8	94,8	94,8	94,8	94,8	94,8	94,8	94,8	94,8
LE (A) 4k	84,9	86,6	84,9	84,9	84,9	84,9	90,0	90,0	90,0	90,0	90,0	90,0	90,0	90,0	90,0
LE (A) 8k	64,2	78,6	64,2	64,2	64,2	64,2	82,4	82,4	82,4	82,4	82,4	82,4	82,4	82,4	82,4
LE (N) 31	73,9	63,6	73,9	73,9	73,9	73,9	66,6	66,6	66,6	66,6	66,6	66,6	66,6	66,6	66,6
LE (N) 63	85,3	80,7	85,3	85,3	85,3	85,3	85,0	85,0	85,0	85,0	85,0	85,0	85,0	85,0	85,0
LE (N) 125	91,3	86,4	91,3	91,3	91,3	91,3	91,8	91,8	91,8	91,8	91,8	91,8	91,8	91,8	91,8
LE (N) 250	95,0	93,2	95,0	95,0	95,0	95,0	95,8	95,8	95,8	95,8	95,8	95,8	95,8	95,8	95,8
LE (N) 500	98,3	95,0	98,3	98,3	98,3	98,3	97,9	97,9	97,9	97,9	97,9	97,9	97,9	97,9	97,9
LE (N) 1k	97,2	93,1	97,2	97,2	97,2	97,2	98,1	98,1	98,1	98,1	98,1	98,1	98,1	98,1	98,1
LE (N) 2k	93,7	88,5	93,7	93,7	93,7	93,7	95,2	95,2	95,2	95,2	95,2	95,2	95,2	95,2	95,2
LE (N) 4k	85,2	86,8	85,2	85,2	85,2	85,2	90,4	90,4	90,4	90,4	90,4	90,4	90,4	90,4	90,4
LE (N) 8k	64,5	78,8	64,5	64,5	64,5	64,5	82,8	82,8	82,8	82,8	82,8	82,8	82,8	82,8	82,8
Referentiespectrum															
RefSp 31	76,4	70,0	76,4	76,4	76,4	76,4	70,0	70,0	70,0	70,0	70,0	70,0	70,0	70,0	70,0
RefSp 63	87,9	87,1	87,9	87,9	87,9	87,9	88,4	88,4	88,4	88,4	88,4	88,4	88,4	88,4	88,4
RefSp 125	93,9	92,8	93,9	93,9	93,9	93,9	95,2	95,2	95,2	95,2	95,2	95,2	95,2	95,2	95,2
RefSp 250	97,5	99,6	97,5	97,5	97,5	97,5	99,2	99,2	99,2	99,2	99,2	99,2	99,2	99,2	99,2
RefSp 500	100,8	101,4	100,8	100,8	100,8	100,8	101,3	101,3	101,3	101,3	101,3	101,3	101,3	101,3	101,3
RefSp 1k	99,8	99,5	99,8	99,8	99,8	99,8	101,5	101,5	101,5	101,5	101,5	101,5	101,5	101,5	101,5
RefSp 2k	96,3	94,9	96,3	96,3	96,3	96,3	98,6	98,6	98,6	98,6	98,6	98,6	98,6	98,6	98,6
RefSp 4k	87,7	93,2	87,7	87,7	87,7	87,7	93,8	93,8	93,8	93,8	93,8	93,8	93,8	93,8	93,8
RefSp 8k	67,1	85,2	67,1	67,1	67,1	67,1	86,2	86,2	86,2	86,2	86,2	86,2	86,2	86,2	86,2

Windturbinegegevens - Windafhankelijke bronsterkte en jaargemiddelde emissie per octaaf en per periode

Alternatief	5	5	5	5	5	5	5	5	5	5	5	5	5	5	5
WTB	10	11	12	13	14	15	16	17	18	19	20	21	22	23	24
X	104.907	105.828	105.975	106.557	106.143	106.744	106.290	106.872	106.459	107.020	107.217	106.730	106.857	107.018	107.171
Y	411.091	408.461	408.097	407.845	407.745	407.488	407.397	407.126	407.037	406.765	406.298	406.101	405.725	405.322	404.966
Ashoogte	120	120	120	120	120	120	120	120	120	120	120	120	120	120	120
L_W															
Lw_1	-200	-200	-200	-200	-200	-200	-200	-200	-200	-200	-200	-200	-200	-200	-200
Lw_2	-200	-200	-200	-200	-200	-200	-200	-200	-200	-200	-200	-200	-200	-200	-200
Lw_3	93,9	93,9	93,9	93,9	93,9	93,9	93,9	93,9	93,9	93,9	93,9	93,9	93,9	93,9	93,9
Lw_4	93,9	93,9	93,9	93,9	93,9	93,9	93,9	93,9	93,9	93,9	93,9	93,9	93,9	93,9	93,9
Lw_5	93,9	93,9	93,9	93,9	93,9	93,9	93,9	93,9	93,9	93,9	93,9	93,9	93,9	93,9	93,9
Lw_6	98,1	98,1	98,1	98,1	98,1	98,1	98,1	98,1	98,1	98,1	98,1	98,1	98,1	98,1	98,1
Lw_7	101,6	101,6	101,6	101,6	101,6	101,6	101,6	101,6	101,6	101,6	101,6	101,6	101,6	101,6	101,6
Lw_8	104,3	104,3	104,3	104,3	104,3	104,3	104,3	104,3	104,3	104,3	104,3	104,3	104,3	104,3	104,3
Lw_9	106,1	106,1	106,1	106,1	106,1	106,1	106,1	106,1	106,1	106,1	106,1	106,1	106,1	106,1	106,1
Lw_10	107,0	107,0	107,0	107,0	107,0	107,0	107,0	107,0	107,0	107,0	107,0	107,0	107,0	107,0	107,0
Lw_11	107,0	107,0	107,0	107,0	107,0	107,0	107,0	107,0	107,0	107,0	107,0	107,0	107,0	107,0	107,0
Lw_12	107,0	107,0	107,0	107,0	107,0	107,0	107,0	107,0	107,0	107,0	107,0	107,0	107,0	107,0	107,0
Lw_13	107,0	107,0	107,0	107,0	107,0	107,0	107,0	107,0	107,0	107,0	107,0	107,0	107,0	107,0	107,0
Lw_14	107,0	107,0	107,0	107,0	107,0	107,0	107,0	107,0	107,0	107,0	107,0	107,0	107,0	107,0	107,0
Lw_15	107,0	107,0	107,0	107,0	107,0	107,0	107,0	107,0	107,0	107,0	107,0	107,0	107,0	107,0	107,0
Lw_16	107,0	107,0	107,0	107,0	107,0	107,0	107,0	107,0	107,0	107,0	107,0	107,0	107,0	107,0	107,0
Lw_17	107,0	107,0	107,0	107,0	107,0	107,0	107,0	107,0	107,0	107,0	107,0	107,0	107,0	107,0	107,0
Lw_18	107,0	107,0	107,0	107,0	107,0	107,0	107,0	107,0	107,0	107,0	107,0	107,0	107,0	107,0	107,0
Lw_19	107,0	107,0	107,0	107,0	107,0	107,0	107,0	107,0	107,0	107,0	107,0	107,0	107,0	107,0	107,0
Lw_20	107,0	107,0	107,0	107,0	107,0	107,0	107,0	107,0	107,0	107,0	107,0	107,0	107,0	107,0	107,0
Lw_21	107,0	107,0	107,0	107,0	107,0	107,0	107,0	107,0	107,0	107,0	107,0	107,0	107,0	107,0	107,0
Lw_22	107,0	107,0	107,0	107,0	107,0	107,0	107,0	107,0	107,0	107,0	107,0	107,0	107,0	107,0	107,0
Lw_23	107,0	107,0	107,0	107,0	107,0	107,0	107,0	107,0	107,0	107,0	107,0	107,0	107,0	107,0	107,0
Lw_24	107,0	107,0	107,0	107,0	107,0	107,0	107,0	107,0	107,0	107,0	107,0	107,0	107,0	107,0	107,0
Lw_25	107,0	107,0	107,0	107,0	107,0	107,0	107,0	107,0	107,0	107,0	107,0	107,0	107,0	107,0	107,0
L_E per periode															
LE (D) Totaal	103,0	103,0	103,0	103,0	103,0	103,0	103,0	103,0	103,0	103,0	103,0	103,0	103,0	103,0	103,0
LE (A) Totaal	103,2	103,2	103,2	103,2	103,2	103,2	103,2	103,2	103,2	103,2	103,2	103,2	103,2	103,2	103,2
LE (N) Totaal	103,5	103,5	103,5	103,5	103,5	103,5	103,5	103,5	103,5	103,5	103,5	103,5	103,5	103,5	103,5
LE (DEN)	**109,8**	**109,8**	**109,8**	**109,8**	**109,8**	**109,8**	**109,8**	**109,8**	**109,8**	**109,8**	**109,8**	**109,8**	**109,8**	**109,8**	**109,8**
LE per octaaf															
LE (D) 31	66,0	66,0	66,0	66,0	66,0	66,0	66,0	66,0	66,0	66,0	66,0	66,0	66,0	66,0	66,0
LE (D) 63	84,4	84,4	84,4	84,4	84,4	84,4	84,4	84,4	84,4	84,4	84,4	84,4	84,4	84,4	84,4
LE (D) 125	91,2	91,2	91,2	91,2	91,2	91,2	91,2	91,2	91,2	91,2	91,2	91,2	91,2	91,2	91,2
LE (D) 250	95,2	95,2	95,2	95,2	95,2	95,2	95,2	95,2	95,2	95,2	95,2	95,2	95,2	95,2	95,2
LE (D) 500	97,3	97,3	97,3	97,3	97,3	97,3	97,3	97,3	97,3	97,3	97,3	97,3	97,3	97,3	97,3
LE (D) 1k	97,5	97,5	97,5	97,5	97,5	97,5	97,5	97,5	97,5	97,5	97,5	97,5	97,5	97,5	97,5
LE (D) 2k	94,6	94,6	94,6	94,6	94,6	94,6	94,6	94,6	94,6	94,6	94,6	94,6	94,6	94,6	94,6
LE (D) 4k	89,8	89,8	89,8	89,8	89,8	89,8	89,8	89,8	89,8	89,8	89,8	89,8	89,8	89,8	89,8
LE (D) 8k	82,2	82,2	82,2	82,2	82,2	82,2	82,2	82,2	82,2	82,2	82,2	82,2	82,2	82,2	82,2
LE (A) 31	66,2	66,2	66,2	66,2	66,2	66,2	66,2	66,2	66,2	66,2	66,2	66,2	66,2	66,2	66,2
LE (A) 63	84,6	84,6	84,6	84,6	84,6	84,6	84,6	84,6	84,6	84,6	84,6	84,6	84,6	84,6	84,6
LE (A) 125	91,4	91,4	91,4	91,4	91,4	91,4	91,4	91,4	91,4	91,4	91,4	91,4	91,4	91,4	91,4
LE (A) 250	95,4	95,4	95,4	95,4	95,4	95,4	95,4	95,4	95,4	95,4	95,4	95,4	95,4	95,4	95,4
LE (A) 500	97,5	97,5	97,5	97,5	97,5	97,5	97,5	97,5	97,5	97,5	97,5	97,5	97,5	97,5	97,5
LE (A) 1k	97,7	97,7	97,7	97,7	97,7	97,7	97,7	97,7	97,7	97,7	97,7	97,7	97,7	97,7	97,7
LE (A) 2k	94,8	94,8	94,8	94,8	94,8	94,8	94,8	94,8	94,8	94,8	94,8	94,8	94,8	94,8	94,8
LE (A) 4k	90,0	90,0	90,0	90,0	90,0	90,0	90,0	90,0	90,0	90,0	90,0	90,0	90,0	90,0	90,0
LE (A) 8k	82,4	82,4	82,4	82,4	82,4	82,4	82,4	82,4	82,4	82,4	82,4	82,4	82,4	82,4	82,4
LE (N) 31	66,6	66,5	66,5	66,5	66,5	66,5	66,5	66,5	66,5	66,5	66,5	66,5	66,5	66,5	66,5
LE (N) 63	85,0	84,9	84,9	84,9	84,9	84,9	84,9	84,9	84,9	84,9	84,9	84,9	84,9	84,9	84,9
LE (N) 125	91,8	91,7	91,7	91,7	91,7	91,7	91,7	91,7	91,7	91,7	91,7	91,7	91,7	91,7	91,7
LE (N) 250	95,8	95,7	95,7	95,7	95,7	95,7	95,7	95,7	95,7	95,7	95,7	95,7	95,7	95,7	95,7
LE (N) 500	97,9	97,8	97,8	97,8	97,8	97,8	97,8	97,8	97,8	97,8	97,8	97,8	97,8	97,8	97,8
LE (N) 1k	98,1	98,0	98,0	98,0	98,0	98,0	98,0	98,0	98,0	98,0	98,0	98,0	98,0	98,0	98,0
LE (N) 2k	95,2	95,1	95,1	95,1	95,1	95,1	95,1	95,1	95,1	95,1	95,1	95,1	95,1	95,1	95,1
LE (N) 4k	90,4	90,3	90,3	90,3	90,3	90,3	90,3	90,3	90,3	90,3	90,3	90,3	90,3	90,3	90,3
LE (N) 8k	82,8	82,7	82,7	82,7	82,7	82,7	82,7	82,7	82,7	82,7	82,7	82,7	82,7	82,7	82,7
Referentiespectrum															
RefSp 31	70,0	70,0	70,0	70,0	70,0	70,0	70,0	70,0	70,0	70,0	70,0	70,0	70,0	70,0	70,0
RefSp 63	88,4	88,4	88,4	88,4	88,4	88,4	88,4	88,4	88,4	88,4	88,4	88,4	88,4	88,4	88,4
RefSp 125	95,2	95,2	95,2	95,2	95,2	95,2	95,2	95,2	95,2	95,2	95,2	95,2	95,2	95,2	95,2
RefSp 250	99,2	99,2	99,2	99,2	99,2	99,2	99,2	99,2	99,2	99,2	99,2	99,2	99,2	99,2	99,2
RefSp 500	101,3	101,3	101,3	101,3	101,3	101,3	101,3	101,3	101,3	101,3	101,3	101,3	101,3	101,3	101,3
RefSp 1k	101,5	101,5	101,5	101,5	101,5	101,5	101,5	101,5	101,5	101,5	101,5	101,5	101,5	101,5	101,5
RefSp 2k	98,6	98,6	98,6	98,6	98,6	98,6	98,6	98,6	98,6	98,6	98,6	98,6	98,6	98,6	98,6
RefSp 4k	93,8	93,8	93,8	93,8	93,8	93,8	93,8	93,8	93,8	93,8	93,8	93,8	93,8	93,8	93,8
RefSp 8k	86,2	86,2	86,2	86,2	86,2	86,2	86,2	86,2	86,2	86,2	86,2	86,2	86,2	86,2	86,2

Windturbinegegevens - Windafhankelijke bronsterkte en jaargemiddelde emissie per octaaf en per periode

Alternatief	5	5	5	5	5	5	5	5	5	5	5	5	5	5	6
WTB	25	26	27	28	29	30	31	32	33	34	35	36	37	38	1
X	110.389	110.497	110.593	110.574	110.127	110.110	110.103	110.103	110.980	110.299	109.497	109.190	108.909	108.709	104.350
Y	393.927	393.546	392.968	392.581	391.948	391.552	391.161	391.161	390.397	389.865	389.165	388.729	388.239	387.750	413.719
Ashoogte	120	120	120	120	120	120	120	120	140	100	140	140	140	140	140
L_W															
Lw_1	-200	-200	-200	-200	-200	-200	-200	-200	-200	-200	-200	-200	-200	-200	-200
Lw_2	-200	-200	-200	-200	-200	-200	-200	-200	-200	-200	-200	-200	-200	-200	-200
Lw_3	93,9	93,9	93,9	93,9	93,9	93,9	93,9	93,9	-200	86,6	-200	-200	-200	-200	-200
Lw_4	93,9	93,9	93,9	93,9	93,9	93,9	93,9	93,9	-200	86,6	-200	-200	-200	-200	-200
Lw_5	93,9	93,9	93,9	93,9	93,9	93,9	93,9	93,9	95,4	89,9	95,4	95,4	95,4	95,4	95,4
Lw_6	98,1	98,1	98,1	98,1	98,1	98,1	98,1	98,1	99,4	94,2	99,4	99,4	99,4	99,4	99,4
Lw_7	101,6	101,6	101,6	101,6	101,6	101,6	101,6	101,6	102,7	97,7	102,7	102,7	102,7	102,7	102,7
Lw_8	104,3	104,3	104,3	104,3	104,3	104,3	104,3	104,3	104,2	100,7	104,2	104,2	104,2	104,2	104,2
Lw_9	106,1	106,1	106,1	106,1	106,1	106,1	106,1	106,1	105,0	102,7	105,0	105,0	105,0	105,0	105,0
Lw_10	107,0	107,0	107,0	107,0	107,0	107,0	107,0	107,0	105,4	103,3	105,4	105,4	105,4	105,4	105,4
Lw_11	107,0	107,0	107,0	107,0	107,0	107,0	107,0	107,0	105,5	104,0	105,5	105,5	105,5	105,5	105,5
Lw_12	107,0	107,0	107,0	107,0	107,0	107,0	107,0	107,0	105,5	104,0	105,5	105,5	105,5	105,5	105,5
Lw_13	107,0	107,0	107,0	107,0	107,0	107,0	107,0	107,0	105,5	104,0	105,5	105,5	105,5	105,5	105,5
Lw_14	107,0	107,0	107,0	107,0	107,0	107,0	107,0	107,0	105,5	104,0	105,5	105,5	105,5	105,5	105,5
Lw_15	107,0	107,0	107,0	107,0	107,0	107,0	107,0	107,0	105,5	104,0	105,5	105,5	105,5	105,5	105,5
Lw_16	107,0	107,0	107,0	107,0	107,0	107,0	107,0	107,0	105,5	104,0	105,5	105,5	105,5	105,5	105,5
Lw_17	107,0	107,0	107,0	107,0	107,0	107,0	107,0	107,0	105,5	104,0	105,5	105,5	105,5	105,5	105,5
Lw_18	107,0	107,0	107,0	107,0	107,0	107,0	107,0	107,0	105,5	104,0	105,5	105,5	105,5	105,5	105,5
Lw_19	107,0	107,0	107,0	107,0	107,0	107,0	107,0	107,0	105,5	104,0	105,5	105,5	105,5	105,5	105,5
Lw_20	107,0	107,0	107,0	107,0	107,0	107,0	107,0	107,0	105,5	104,0	105,5	105,5	105,5	105,5	105,5
Lw_21	107,0	107,0	107,0	107,0	107,0	107,0	107,0	107,0	105,5	104,0	105,5	105,5	105,5	105,5	105,5
Lw_22	107,0	107,0	107,0	107,0	107,0	107,0	107,0	107,0	105,5	104,0	105,5	105,5	105,5	105,5	105,5
Lw_23	107,0	107,0	107,0	107,0	107,0	107,0	107,0	107,0	105,5	104,0	105,5	105,5	105,5	105,5	105,5
Lw_24	107,0	107,0	107,0	107,0	107,0	107,0	107,0	107,0	105,5	104,0	105,5	105,5	105,5	105,5	105,5
Lw_25	107,0	107,0	107,0	107,0	107,0	107,0	107,0	107,0	105,5	104,0	105,5	105,5	105,5	105,5	105,5
L_E per periode															
LE (D) Totaal	102,8	102,8	102,8	102,8	102,8	102,8	102,8	102,8	102,3	99,1	102,3	102,3	102,3	102,3	102,5
LE (A) Totaal	103,1	103,1	103,1	103,1	103,1	103,1	103,1	103,1	102,6	99,4	102,6	102,6	102,6	102,6	102,7
LE (N) Totaal	103,4	103,4	103,4	103,4	103,4	103,4	103,4	103,4	102,9	99,6	102,9	102,9	102,9	102,9	103,0
LE (DEN)	**109,7**	**109,7**	**109,7**	**109,7**	**109,7**	**109,7**	**109,7**	**109,7**	**109,2**	**105,9**	**109,2**	**109,2**	**109,2**	**109,2**	**109,3**
LE per octaaf															
LE (D) 31	65,9	65,9	65,9	65,9	65,9	65,9	65,9	65,9	73,3	63,1	73,3	73,3	73,3	73,3	73,5
LE (D) 63	84,3	84,3	84,3	84,3	84,3	84,3	84,3	84,3	84,7	80,2	84,7	84,7	84,7	84,7	84,9
LE (D) 125	91,1	91,1	91,1	91,1	91,1	91,1	91,1	91,1	90,7	85,9	90,7	90,7	90,7	90,7	90,9
LE (D) 250	95,1	95,1	95,1	95,1	95,1	95,1	95,1	95,1	94,4	92,7	94,4	94,4	94,4	94,4	94,6
LE (D) 500	97,2	97,2	97,2	97,2	97,2	97,2	97,2	97,2	97,7	94,5	97,7	97,7	97,7	97,7	97,9
LE (D) 1k	97,4	97,4	97,4	97,4	97,4	97,4	97,4	97,4	96,6	92,6	96,6	96,6	96,6	96,6	96,8
LE (D) 2k	94,5	94,5	94,5	94,5	94,5	94,5	94,5	94,5	93,1	88,0	93,1	93,1	93,1	93,1	93,3
LE (D) 4k	89,7	89,7	89,7	89,7	89,7	89,7	89,7	89,7	84,6	86,3	84,6	84,6	84,6	84,6	84,8
LE (D) 8k	82,1	82,1	82,1	82,1	82,1	82,1	82,1	82,1	63,9	78,3	63,9	63,9	63,9	63,9	64,1
LE (A) 31	66,1	66,1	66,1	66,1	66,1	66,1	66,1	66,1	73,6	63,4	73,6	73,6	73,6	73,6	73,7
LE (A) 63	84,5	84,5	84,5	84,5	84,5	84,5	84,5	84,5	85,0	80,5	85,0	85,0	85,0	85,0	85,1
LE (A) 125	91,3	91,3	91,3	91,3	91,3	91,3	91,3	91,3	91,0	86,2	91,0	91,0	91,0	91,0	91,1
LE (A) 250	95,3	95,3	95,3	95,3	95,3	95,3	95,3	95,3	94,7	93,0	94,7	94,7	94,7	94,7	94,8
LE (A) 500	97,4	97,4	97,4	97,4	97,4	97,4	97,4	97,4	98,0	94,8	98,0	98,0	98,0	98,0	98,1
LE (A) 1k	97,6	97,6	97,6	97,6	97,6	97,6	97,6	97,6	96,9	92,9	96,9	96,9	96,9	96,9	97,0
LE (A) 2k	94,7	94,7	94,7	94,7	94,7	94,7	94,7	94,7	93,4	88,3	93,4	93,4	93,4	93,4	93,5
LE (A) 4k	89,9	89,9	89,9	89,9	89,9	89,9	89,9	89,9	84,9	86,6	84,9	84,9	84,9	84,9	85,0
LE (A) 8k	82,3	82,3	82,3	82,3	82,3	82,3	82,3	82,3	64,2	78,6	64,2	64,2	64,2	64,2	64,3
LE (N) 31	66,4	66,4	66,4	66,4	66,4	66,4	66,4	66,4	73,9	63,6	73,9	73,9	73,9	73,9	74,0
LE (N) 63	84,8	84,8	84,8	84,8	84,8	84,8	84,8	84,8	85,3	80,7	85,3	85,3	85,3	85,3	85,5
LE (N) 125	91,6	91,6	91,6	91,6	91,6	91,6	91,6	91,6	91,3	86,4	91,3	91,3	91,3	91,3	91,5
LE (N) 250	95,6	95,6	95,6	95,6	95,6	95,6	95,6	95,6	95,0	93,2	95,0	95,0	95,0	95,0	95,1
LE (N) 500	97,7	97,7	97,7	97,7	97,7	97,7	97,7	97,7	98,3	95,0	98,3	98,3	98,3	98,3	98,4
LE (N) 1k	97,9	97,9	97,9	97,9	97,9	97,9	97,9	97,9	97,2	93,1	97,2	97,2	97,2	97,2	97,4
LE (N) 2k	95,0	95,0	95,0	95,0	95,0	95,0	95,0	95,0	93,7	88,5	93,7	93,7	93,7	93,7	93,8
LE (N) 4k	90,2	90,2	90,2	90,2	90,2	90,2	90,2	90,2	85,2	86,8	85,2	85,2	85,2	85,2	85,3
LE (N) 8k	82,6	82,6	82,6	82,6	82,6	82,6	82,6	82,6	64,5	78,8	64,5	64,5	64,5	64,5	64,7
Referentiespectrum															
RefSp 31	70,0	70,0	70,0	70,0	70,0	70,0	70,0	70,0	76,4	70,0	76,4	76,4	76,4	76,4	76,4
RefSp 63	88,4	88,4	88,4	88,4	88,4	88,4	88,4	88,4	87,9	87,1	87,9	87,9	87,9	87,9	87,9
RefSp 125	95,2	95,2	95,2	95,2	95,2	95,2	95,2	95,2	93,9	92,8	93,9	93,9	93,9	93,9	93,9
RefSp 250	99,2	99,2	99,2	99,2	99,2	99,2	99,2	99,2	97,5	99,6	97,5	97,5	97,5	97,5	97,5
RefSp 500	101,3	101,3	101,3	101,3	101,3	101,3	101,3	101,3	100,8	101,4	100,8	100,8	100,8	100,8	100,8
RefSp 1k	101,5	101,5	101,5	101,5	101,5	101,5	101,5	101,5	99,8	99,5	99,8	99,8	99,8	99,8	99,8
RefSp 2k	98,6	98,6	98,6	98,6	98,6	98,6	98,6	98,6	96,3	94,9	96,3	96,3	96,3	96,3	96,3
RefSp 4k	93,8	93,8	93,8	93,8	93,8	93,8	93,8	93,8	87,7	93,2	87,7	87,7	87,7	87,7	87,7
RefSp 8k	86,2	86,2	86,2	86,2	86,2	86,2	86,2	86,2	67,1	85,2	67,1	67,1	67,1	67,1	67,1

Windturbinegegevens - Windafhankelijke bronsterkte en jaargemiddelde emissie per octaaf en per periode

Alternatief	6	6	6	6	6	6	6	6	6	6	6	6	6	6	6
WTB	2	3	4	5	6	7	8	9	10	11	12	13	14	15	16
X	104.442	104.660	104.831	104.995	105.500	105.730	106.643	105.936	106.868	106.160	107.079	106.418	107.331	106.636	107.575
Y	413.237	412.703	412.194	411.781	408.322	407.758	407.702	407.258	407.193	406.782	406.683	406.203	406.174	405.738	405.605
Ashoogte	140	140	140	140	140	140	140	140	140	140	140	140	140	140	140
L_W															
Lw_1	-200	-200	-200	-200	-200	-200	-200	-200	-200	-200	-200	-200	-200	-200	-200
Lw_2	-200	-200	-200	-200	-200	-200	-200	-200	-200	-200	-200	-200	-200	-200	-200
Lw_3	-200	-200	-200	-200	-200	-200	-200	-200	-200	-200	-200	-200	-200	-200	-200
Lw_4	-200	-200	-200	-200	-200	-200	-200	-200	-200	-200	-200	-200	-200	-200	-200
Lw_5	95,4	95,4	95,4	95,4	95,4	95,4	95,4	95,4	95,4	95,4	95,4	95,4	95,4	95,4	95,4
Lw_6	99,4	99,4	99,4	99,4	99,4	99,4	99,4	99,4	99,4	99,4	99,4	99,4	99,4	99,4	99,4
Lw_7	102,7	102,7	102,7	102,7	102,7	102,7	102,7	102,7	102,7	102,7	102,7	102,7	102,7	102,7	102,7
Lw_8	104,2	104,2	104,2	104,2	104,2	104,2	104,2	104,2	104,2	104,2	104,2	104,2	104,2	104,2	104,2
Lw_9	105,0	105,0	105,0	105,0	105,0	105,0	105,0	105,0	105,0	105,0	105,0	105,0	105,0	105,0	105,0
Lw_10	105,4	105,4	105,4	105,4	105,4	105,4	105,4	105,4	105,4	105,4	105,4	105,4	105,4	105,4	105,4
Lw_11	105,5	105,5	105,5	105,5	105,5	105,5	105,5	105,5	105,5	105,5	105,5	105,5	105,5	105,5	105,5
Lw_12	105,5	105,5	105,5	105,5	105,5	105,5	105,5	105,5	105,5	105,5	105,5	105,5	105,5	105,5	105,5
Lw_13	105,5	105,5	105,5	105,5	105,5	105,5	105,5	105,5	105,5	105,5	105,5	105,5	105,5	105,5	105,5
Lw_14	105,5	105,5	105,5	105,5	105,5	105,5	105,5	105,5	105,5	105,5	105,5	105,5	105,5	105,5	105,5
Lw_15	105,5	105,5	105,5	105,5	105,5	105,5	105,5	105,5	105,5	105,5	105,5	105,5	105,5	105,5	105,5
Lw_16	105,5	105,5	105,5	105,5	105,5	105,5	105,5	105,5	105,5	105,5	105,5	105,5	105,5	105,5	105,5
Lw_17	105,5	105,5	105,5	105,5	105,5	105,5	105,5	105,5	105,5	105,5	105,5	105,5	105,5	105,5	105,5
Lw_18	105,5	105,5	105,5	105,5	105,5	105,5	105,5	105,5	105,5	105,5	105,5	105,5	105,5	105,5	105,5
Lw_19	105,5	105,5	105,5	105,5	105,5	105,5	105,5	105,5	105,5	105,5	105,5	105,5	105,5	105,5	105,5
Lw_20	105,5	105,5	105,5	105,5	105,5	105,5	105,5	105,5	105,5	105,5	105,5	105,5	105,5	105,5	105,5
Lw_21	105,5	105,5	105,5	105,5	105,5	105,5	105,5	105,5	105,5	105,5	105,5	105,5	105,5	105,5	105,5
Lw_22	105,5	105,5	105,5	105,5	105,5	105,5	105,5	105,5	105,5	105,5	105,5	105,5	105,5	105,5	105,5
Lw_23	105,5	105,5	105,5	105,5	105,5	105,5	105,5	105,5	105,5	105,5	105,5	105,5	105,5	105,5	105,5
Lw_24	105,5	105,5	105,5	105,5	105,5	105,5	105,5	105,5	105,5	105,5	105,5	105,5	105,5	105,5	105,5
Lw_25	105,5	105,5	105,5	105,5	105,5	105,5	105,5	105,5	105,5	105,5	105,5	105,5	105,5	105,5	105,5
L_E per periode															
LE (D) Totaal	102,5	102,5	102,5	102,5	102,4	102,4	102,4	102,4	102,4	102,4	102,4	102,4	102,4	102,4	102,4
LE (A) Totaal	102,7	102,7	102,7	102,7	102,7	102,7	102,7	102,7	102,7	102,7	102,7	102,7	102,7	102,7	102,7
LE (N) Totaal	103,0	103,0	103,0	103,0	103,0	103,0	103,0	103,0	103,0	103,0	103,0	103,0	103,0	103,0	103,0
LE (DEN)	**109,3**	**109,3**	**109,3**	**109,3**	**109,3**	**109,3**	**109,3**	**109,3**	**109,3**	**109,3**	**109,3**	**109,3**	**109,3**	**109,3**	**109,3**
LE per octaaf															
LE (D) 31	73,5	73,5	73,5	73,5	73,4	73,4	73,4	73,4	73,4	73,4	73,4	73,4	73,4	73,4	73,4
LE (D) 63	84,9	84,9	84,9	84,9	84,8	84,8	84,8	84,8	84,8	84,8	84,8	84,8	84,8	84,8	84,8
LE (D) 125	90,9	90,9	90,9	90,9	90,8	90,8	90,8	90,8	90,8	90,8	90,8	90,8	90,8	90,8	90,8
LE (D) 250	94,6	94,6	94,6	94,6	94,5	94,5	94,5	94,5	94,5	94,5	94,5	94,5	94,5	94,5	94,5
LE (D) 500	97,9	97,9	97,9	97,9	97,8	97,8	97,8	97,8	97,8	97,8	97,8	97,8	97,8	97,8	97,8
LE (D) 1k	96,8	96,8	96,8	96,8	96,7	96,7	96,7	96,7	96,7	96,7	96,7	96,7	96,7	96,7	96,7
LE (D) 2k	93,3	93,3	93,3	93,3	93,2	93,2	93,2	93,2	93,2	93,2	93,2	93,2	93,2	93,2	93,2
LE (D) 4k	84,8	84,8	84,8	84,8	84,7	84,7	84,7	84,7	84,7	84,7	84,7	84,7	84,7	84,7	84,7
LE (D) 8k	64,1	64,1	64,1	64,1	64,0	64,0	64,0	64,0	64,0	64,0	64,0	64,0	64,0	64,0	64,0
LE (A) 31	73,7	73,7	73,7	73,7	73,6	73,6	73,6	73,6	73,6	73,6	73,6	73,6	73,6	73,6	73,6
LE (A) 63	85,1	85,1	85,1	85,1	85,1	85,1	85,1	85,1	85,1	85,1	85,1	85,1	85,1	85,1	85,1
LE (A) 125	91,1	91,1	91,1	91,1	91,1	91,1	91,1	91,1	91,1	91,1	91,1	91,1	91,1	91,1	91,1
LE (A) 250	94,8	94,8	94,8	94,8	94,7	94,7	94,7	94,7	94,7	94,7	94,7	94,7	94,7	94,7	94,7
LE (A) 500	98,1	98,1	98,1	98,1	98,0	98,0	98,0	98,0	98,0	98,0	98,0	98,0	98,0	98,0	98,0
LE (A) 1k	97,0	97,0	97,0	97,0	97,0	97,0	97,0	97,0	97,0	97,0	97,0	97,0	97,0	97,0	97,0
LE (A) 2k	93,5	93,5	93,5	93,5	93,4	93,4	93,4	93,4	93,4	93,4	93,4	93,4	93,4	93,4	93,4
LE (A) 4k	85,0	85,0	85,0	85,0	84,9	84,9	84,9	84,9	84,9	84,9	84,9	84,9	84,9	84,9	84,9
LE (A) 8k	64,3	64,3	64,3	64,3	64,3	64,3	64,3	64,3	64,3	64,3	64,3	64,3	64,3	64,3	64,3
LE (N) 31	74,0	74,0	74,0	74,0	74,0	74,0	74,0	74,0	74,0	74,0	74,0	74,0	74,0	74,0	74,0
LE (N) 63	85,5	85,5	85,5	85,5	85,4	85,4	85,4	85,4	85,4	85,4	85,4	85,4	85,4	85,4	85,4
LE (N) 125	91,5	91,5	91,5	91,5	91,4	91,4	91,4	91,4	91,4	91,4	91,4	91,4	91,4	91,4	91,4
LE (N) 250	95,1	95,1	95,1	95,1	95,1	95,1	95,1	95,1	95,1	95,1	95,1	95,1	95,1	95,1	95,1
LE (N) 500	98,4	98,4	98,4	98,4	98,4	98,4	98,4	98,4	98,4	98,4	98,4	98,4	98,4	98,4	98,4
LE (N) 1k	97,4	97,4	97,4	97,4	97,3	97,3	97,3	97,3	97,3	97,3	97,3	97,3	97,3	97,3	97,3
LE (N) 2k	93,8	93,8	93,8	93,8	93,8	93,8	93,8	93,8	93,8	93,8	93,8	93,8	93,8	93,8	93,8
LE (N) 4k	85,3	85,3	85,3	85,3	85,3	85,3	85,3	85,3	85,3	85,3	85,3	85,3	85,3	85,3	85,3
LE (N) 8k	64,7	64,7	64,7	64,7	64,6	64,6	64,6	64,6	64,6	64,6	64,6	64,6	64,6	64,6	64,6
Referentiespectrum															
RefSp 31	76,4	76,4	76,4	76,4	76,4	76,4	76,4	76,4	76,4	76,4	76,4	76,4	76,4	76,4	76,4
RefSp 63	87,9	87,9	87,9	87,9	87,9	87,9	87,9	87,9	87,9	87,9	87,9	87,9	87,9	87,9	87,9
RefSp 125	93,9	93,9	93,9	93,9	93,9	93,9	93,9	93,9	93,9	93,9	93,9	93,9	93,9	93,9	93,9
RefSp 250	97,5	97,5	97,5	97,5	97,5	97,5	97,5	97,5	97,5	97,5	97,5	97,5	97,5	97,5	97,5
RefSp 500	100,8	100,8	100,8	100,8	100,8	100,8	100,8	100,8	100,8	100,8	100,8	100,8	100,8	100,8	100,8
RefSp 1k	99,8	99,8	99,8	99,8	99,8	99,8	99,8	99,8	99,8	99,8	99,8	99,8	99,8	99,8	99,8
RefSp 2k	96,3	96,3	96,3	96,3	96,3	96,3	96,3	96,3	96,3	96,3	96,3	96,3	96,3	96,3	96,3
RefSp 4k	87,7	87,7	87,7	87,7	87,7	87,7	87,7	87,7	87,7	87,7	87,7	87,7	87,7	87,7	87,7
RefSp 8k	67,1	67,1	67,1	67,1	67,1	67,1	67,1	67,1	67,1	67,1	67,1	67,1	67,1	67,1	67,1

Windturbinegegevens - Windafhankelijke bronsterkte en jaargemiddelde emissie per octaaf en per periode

Alternatief	6	6	6	6	6	6	6	6	6	6	7	7	7	7	7
WTB	17	18	19	20	21	22	23	24	25	26	1	2	3	4	5
X	106.858	107.774	107.081	110.980	110.299	109.636	109.376	109.067	108.861	108.637	104.443	104.899	103.915	105.174	104.623
Y	405.155	405.109	404.687	390.397	389.865	389.557	389.036	388.521	388.017	387.502	413.635	413.612	413.461	413.194	413.099
Ashoogte	140	140	140	140	100	140	140	140	140	140	140	140	140	140	140
L_W															
Lw_1	-200	-200	-200	-200	-200	-200	-200	-200	-200	-200	-200	-200	-200	-200	-200
Lw_2	-200	-200	-200	-200	-200	-200	-200	-200	-200	-200	-200	-200	-200	-200	-200
Lw_3	-200	-200	-200	-200	86,6	-200	-200	-200	-200	-200	-200	-200	-200	-200	-200
Lw_4	-200	-200	-200	-200	86,6	-200	-200	-200	-200	-200	-200	-200	-200	-200	-200
Lw_5	95,4	95,4	95,4	95,4	89,9	95,4	95,4	95,4	95,4	95,4	95,4	95,4	95,4	95,4	95,4
Lw_6	99,4	99,4	99,4	99,4	94,2	99,4	99,4	99,4	99,4	99,4	99,4	99,4	99,4	99,4	99,4
Lw_7	102,7	102,7	102,7	102,7	97,7	102,7	102,7	102,7	102,7	102,7	102,7	102,7	102,7	102,7	102,7
Lw_8	104,2	104,2	104,2	104,2	100,7	104,2	104,2	104,2	104,2	104,2	104,2	104,2	104,2	104,2	104,2
Lw_9	105,0	105,0	105,0	105,0	102,7	105,0	105,0	105,0	105,0	105,0	105,0	105,0	105,0	105,0	105,0
Lw_10	105,4	105,4	105,4	105,4	103,3	105,4	105,4	105,4	105,4	105,4	105,4	105,4	105,4	105,4	105,4
Lw_11	105,5	105,5	105,5	105,5	104,0	105,5	105,5	105,5	105,5	105,5	105,5	105,5	105,5	105,5	105,5
Lw_12	105,5	105,5	105,5	105,5	104,0	105,5	105,5	105,5	105,5	105,5	105,5	105,5	105,5	105,5	105,5
Lw_13	105,5	105,5	105,5	105,5	104,0	105,5	105,5	105,5	105,5	105,5	105,5	105,5	105,5	105,5	105,5
Lw_14	105,5	105,5	105,5	105,5	104,0	105,5	105,5	105,5	105,5	105,5	105,5	105,5	105,5	105,5	105,5
Lw_15	105,5	105,5	105,5	105,5	104,0	105,5	105,5	105,5	105,5	105,5	105,5	105,5	105,5	105,5	105,5
Lw_16	105,5	105,5	105,5	105,5	104,0	105,5	105,5	105,5	105,5	105,5	105,5	105,5	105,5	105,5	105,5
Lw_17	105,5	105,5	105,5	105,5	104,0	105,5	105,5	105,5	105,5	105,5	105,5	105,5	105,5	105,5	105,5
Lw_18	105,5	105,5	105,5	105,5	104,0	105,5	105,5	105,5	105,5	105,5	105,5	105,5	105,5	105,5	105,5
Lw_19	105,5	105,5	105,5	105,5	104,0	105,5	105,5	105,5	105,5	105,5	105,5	105,5	105,5	105,5	105,5
Lw_20	105,5	105,5	105,5	105,5	104,0	105,5	105,5	105,5	105,5	105,5	105,5	105,5	105,5	105,5	105,5
Lw_21	105,5	105,5	105,5	105,5	104,0	105,5	105,5	105,5	105,5	105,5	105,5	105,5	105,5	105,5	105,5
Lw_22	105,5	105,5	105,5	105,5	104,0	105,5	105,5	105,5	105,5	105,5	105,5	105,5	105,5	105,5	105,5
Lw_23	105,5	105,5	105,5	105,5	104,0	105,5	105,5	105,5	105,5	105,5	105,5	105,5	105,5	105,5	105,5
Lw_24	105,5	105,5	105,5	105,5	104,0	105,5	105,5	105,5	105,5	105,5	105,5	105,5	105,5	105,5	105,5
Lw_25	105,5	105,5	105,5	105,5	104,0	105,5	105,5	105,5	105,5	105,5	105,5	105,5	105,5	105,5	105,5
L_E per periode															
LE (D) Totaal	102,4	102,4	102,4	102,3	99,1	102,3	102,3	102,3	102,3	102,3	102,5	102,5	102,5	102,5	102,5
LE (A) Totaal	102,7	102,7	102,7	102,6	99,4	102,6	102,6	102,6	102,6	102,6	102,7	102,7	102,7	102,7	102,7
LE (N) Totaal	103,0	103,0	103,0	102,9	99,6	102,9	102,9	102,9	102,9	102,9	103,0	103,0	103,0	103,0	103,0
LE (DEN)	**109,3**	**109,3**	**109,3**	**109,2**	**105,9**	**109,2**	**109,2**	**109,2**	**109,2**	**109,2**	**109,3**	**109,3**	**109,3**	**109,3**	**109,3**
LE per octaaf															
LE (D) 31	73,4	73,4	73,4	73,3	63,1	73,3	73,3	73,3	73,3	73,3	73,5	73,5	73,5	73,5	73,5
LE (D) 63	84,8	84,8	84,8	84,7	80,2	84,7	84,7	84,7	84,7	84,7	84,9	84,9	84,9	84,9	84,9
LE (D) 125	90,8	90,8	90,8	90,7	85,9	90,7	90,7	90,7	90,7	90,7	90,9	90,9	90,9	90,9	90,9
LE (D) 250	94,5	94,5	94,5	94,4	92,7	94,4	94,4	94,4	94,4	94,4	94,6	94,6	94,6	94,6	94,6
LE (D) 500	97,8	97,8	97,8	97,7	94,5	97,7	97,7	97,7	97,7	97,7	97,9	97,9	97,9	97,9	97,9
LE (D) 1k	96,7	96,7	96,7	96,6	92,6	96,6	96,6	96,6	96,6	96,6	96,8	96,8	96,8	96,8	96,8
LE (D) 2k	93,2	93,2	93,2	93,1	88,0	93,1	93,1	93,1	93,1	93,1	93,3	93,3	93,3	93,3	93,3
LE (D) 4k	84,7	84,7	84,7	84,6	86,3	84,6	84,6	84,6	84,6	84,6	84,8	84,8	84,8	84,8	84,8
LE (D) 8k	64,0	64,0	64,0	63,9	78,3	63,9	63,9	63,9	63,9	63,9	64,1	64,1	64,1	64,1	64,1
LE (A) 31	73,6	73,6	73,6	73,6	63,4	73,6	73,6	73,6	73,6	73,6	73,7	73,7	73,7	73,7	73,7
LE (A) 63	85,1	85,1	85,1	85,0	80,5	85,0	85,0	85,0	85,0	85,0	85,1	85,1	85,1	85,1	85,1
LE (A) 125	91,1	91,1	91,1	91,0	86,2	91,0	91,0	91,0	91,0	91,0	91,1	91,1	91,1	91,1	91,1
LE (A) 250	94,7	94,7	94,7	94,7	93,0	94,7	94,7	94,7	94,7	94,7	94,8	94,8	94,8	94,8	94,8
LE (A) 500	98,0	98,0	98,0	98,0	94,8	98,0	98,0	98,0	98,0	98,0	98,1	98,1	98,1	98,1	98,1
LE (A) 1k	97,0	97,0	97,0	96,9	92,9	96,9	96,9	96,9	96,9	96,9	97,0	97,0	97,0	97,0	97,0
LE (A) 2k	93,4	93,4	93,4	93,4	88,3	93,4	93,4	93,4	93,4	93,4	93,5	93,5	93,5	93,5	93,5
LE (A) 4k	84,9	84,9	84,9	84,9	86,6	84,9	84,9	84,9	84,9	84,9	85,0	85,0	85,0	85,0	85,0
LE (A) 8k	64,3	64,3	64,3	64,2	78,6	64,2	64,2	64,2	64,2	64,2	64,3	64,3	64,3	64,3	64,3
LE (N) 31	74,0	74,0	74,0	73,9	63,6	73,9	73,9	73,9	73,9	73,9	74,0	74,0	74,0	74,0	74,0
LE (N) 63	85,4	85,4	85,4	85,3	80,7	85,3	85,3	85,3	85,3	85,3	85,5	85,5	85,5	85,5	85,5
LE (N) 125	91,4	91,4	91,4	91,3	86,4	91,3	91,3	91,3	91,3	91,3	91,5	91,5	91,5	91,5	91,5
LE (N) 250	95,1	95,1	95,1	95,0	93,2	95,0	95,0	95,0	95,0	95,0	95,1	95,1	95,1	95,1	95,1
LE (N) 500	98,4	98,4	98,4	98,3	95,0	98,3	98,3	98,3	98,3	98,3	98,4	98,4	98,4	98,4	98,4
LE (N) 1k	97,3	97,3	97,3	97,2	93,1	97,2	97,2	97,2	97,2	97,2	97,4	97,4	97,4	97,4	97,4
LE (N) 2k	93,8	93,8	93,8	93,7	88,5	93,7	93,7	93,7	93,7	93,7	93,8	93,8	93,8	93,8	93,8
LE (N) 4k	85,3	85,3	85,3	85,2	86,8	85,2	85,2	85,2	85,2	85,2	85,3	85,3	85,3	85,3	85,3
LE (N) 8k	64,6	64,6	64,6	64,5	78,8	64,5	64,5	64,5	64,5	64,5	64,7	64,7	64,7	64,7	64,7
Referentiespectrum															
RefSp 31	76,4	76,4	76,4	76,4	70,0	76,4	76,4	76,4	76,4	76,4	76,4	76,4	76,4	76,4	76,4
RefSp 63	87,9	87,9	87,9	87,9	87,1	87,9	87,9	87,9	87,9	87,9	87,9	87,9	87,9	87,9	87,9
RefSp 125	93,9	93,9	93,9	93,9	92,8	93,9	93,9	93,9	93,9	93,9	93,9	93,9	93,9	93,9	93,9
RefSp 250	97,5	97,5	97,5	97,5	99,6	97,5	97,5	97,5	97,5	97,5	97,5	97,5	97,5	97,5	97,5
RefSp 500	100,8	100,8	100,8	100,8	101,4	100,8	100,8	100,8	100,8	100,8	100,8	100,8	100,8	100,8	100,8
RefSp 1k	99,8	99,8	99,8	99,8	99,5	99,8	99,8	99,8	99,8	99,8	99,8	99,8	99,8	99,8	99,8
RefSp 2k	96,3	96,3	96,3	96,3	94,9	96,3	96,3	96,3	96,3	96,3	96,3	96,3	96,3	96,3	96,3
RefSp 4k	87,7	87,7	87,7	87,7	93,2	87,7	87,7	87,7	87,7	87,7	87,7	87,7	87,7	87,7	87,7
RefSp 8k	67,1	67,1	67,1	67,1	85,2	67,1	67,1	67,1	67,1	67,1	67,1	67,1	67,1	67,1	67,1

Windturbinegegevens - Windafhankelijke bronsterkte en jaargemiddelde emissie per octaaf en per periode

Alternatief	7	7	7	7	7	7	7	7	7	7	7	7	7	7	7
WTB	6	7	8	9	10	11	12	13	14	15	16	17	18	19	20
X	104.014	104.962	103.548	104.359	103.985	104.995	104.468	110.785	110.705	110.577	110.029	110.012	111.189	109.345	110.299
Y	412.896	412.728	412.562	412.549	412.224	412.164	411.970	393.885	393.365	392.835	391.821	391.267	390.452	390.095	389.865
Ashoogte	140	140	140	140	140	140	140	140	140	140	140	140	140	140	100
L_W															
Lw_1	-200	-200	-200	-200	-200	-200	-200	-200	-200	-200	-200	-200	-200	-200	-200
Lw_2	-200	-200	-200	-200	-200	-200	-200	-200	-200	-200	-200	-200	-200	-200	-200
Lw_3	-200	-200	-200	-200	-200	-200	-200	-200	-200	-200	-200	-200	-200	-200	86,6
Lw_4	-200	-200	-200	-200	-200	-200	-200	-200	-200	-200	-200	-200	-200	-200	86,6
Lw_5	95,4	95,4	95,4	95,4	95,4	95,4	95,4	95,4	95,4	95,4	95,4	95,4	95,4	95,4	89,9
Lw_6	99,4	99,4	99,4	99,4	99,4	99,4	99,4	99,4	99,4	99,4	99,4	99,4	99,4	99,4	94,2
Lw_7	102,7	102,7	102,7	102,7	102,7	102,7	102,7	102,7	102,7	102,7	102,7	102,7	102,7	102,7	97,7
Lw_8	104,2	104,2	104,2	104,2	104,2	104,2	104,2	104,2	104,2	104,2	104,2	104,2	104,2	104,2	100,7
Lw_9	105,0	105,0	105,0	105,0	105,0	105,0	105,0	105,0	105,0	105,0	105,0	105,0	105,0	105,0	102,7
Lw_10	105,4	105,4	105,4	105,4	105,4	105,4	105,4	105,4	105,4	105,4	105,4	105,4	105,4	105,4	103,3
Lw_11	105,5	105,5	105,5	105,5	105,5	105,5	105,5	105,5	105,5	105,5	105,5	105,5	105,5	105,5	104,0
Lw_12	105,5	105,5	105,5	105,5	105,5	105,5	105,5	105,5	105,5	105,5	105,5	105,5	105,5	105,5	104,0
Lw_13	105,5	105,5	105,5	105,5	105,5	105,5	105,5	105,5	105,5	105,5	105,5	105,5	105,5	105,5	104,0
Lw_14	105,5	105,5	105,5	105,5	105,5	105,5	105,5	105,5	105,5	105,5	105,5	105,5	105,5	105,5	104,0
Lw_15	105,5	105,5	105,5	105,5	105,5	105,5	105,5	105,5	105,5	105,5	105,5	105,5	105,5	105,5	104,0
Lw_16	105,5	105,5	105,5	105,5	105,5	105,5	105,5	105,5	105,5	105,5	105,5	105,5	105,5	105,5	104,0
Lw_17	105,5	105,5	105,5	105,5	105,5	105,5	105,5	105,5	105,5	105,5	105,5	105,5	105,5	105,5	104,0
Lw_18	105,5	105,5	105,5	105,5	105,5	105,5	105,5	105,5	105,5	105,5	105,5	105,5	105,5	105,5	104,0
Lw_19	105,5	105,5	105,5	105,5	105,5	105,5	105,5	105,5	105,5	105,5	105,5	105,5	105,5	105,5	104,0
Lw_20	105,5	105,5	105,5	105,5	105,5	105,5	105,5	105,5	105,5	105,5	105,5	105,5	105,5	105,5	104,0
Lw_21	105,5	105,5	105,5	105,5	105,5	105,5	105,5	105,5	105,5	105,5	105,5	105,5	105,5	105,5	104,0
Lw_22	105,5	105,5	105,5	105,5	105,5	105,5	105,5	105,5	105,5	105,5	105,5	105,5	105,5	105,5	104,0
Lw_23	105,5	105,5	105,5	105,5	105,5	105,5	105,5	105,5	105,5	105,5	105,5	105,5	105,5	105,5	104,0
Lw_24	105,5	105,5	105,5	105,5	105,5	105,5	105,5	105,5	105,5	105,5	105,5	105,5	105,5	105,5	104,0
Lw_25	105,5	105,5	105,5	105,5	105,5	105,5	105,5	105,5	105,5	105,5	105,5	105,5	105,5	105,5	104,0
L_E per periode															
LE (D) Totaal	102,5	102,5	102,5	102,5	102,5	102,5	102,5	102,3	102,3	102,3	102,3	102,3	102,3	102,3	99,1
LE (A) Totaal	102,7	102,7	102,7	102,7	102,7	102,7	102,7	102,6	102,6	102,6	102,6	102,6	102,6	102,6	99,4
LE (N) Totaal	103,0	103,0	103,0	103,0	103,0	103,0	103,0	102,9	102,9	102,9	102,9	102,9	102,9	102,9	99,6
LE (DEN)	**109,3**	**109,3**	**109,3**	**109,3**	**109,3**	**109,3**	**109,3**	**109,2**	**109,2**	**109,2**	**109,2**	**109,2**	**109,2**	**109,2**	**105,9**
LE per octaaf															
LE (D) 31	73,5	73,5	73,5	73,5	73,5	73,5	73,5	73,3	73,3	73,3	73,3	73,3	73,3	73,3	63,1
LE (D) 63	84,9	84,9	84,9	84,9	84,9	84,9	84,9	84,7	84,7	84,7	84,7	84,7	84,7	84,7	80,2
LE (D) 125	90,9	90,9	90,9	90,9	90,9	90,9	90,9	90,7	90,7	90,7	90,7	90,7	90,7	90,7	85,9
LE (D) 250	94,6	94,6	94,6	94,6	94,6	94,6	94,6	94,4	94,4	94,4	94,4	94,4	94,4	94,4	92,7
LE (D) 500	97,9	97,9	97,9	97,9	97,9	97,9	97,9	97,7	97,7	97,7	97,7	97,7	97,7	97,7	94,5
LE (D) 1k	96,8	96,8	96,8	96,8	96,8	96,8	96,8	96,6	96,6	96,6	96,6	96,6	96,6	96,6	92,6
LE (D) 2k	93,3	93,3	93,3	93,3	93,3	93,3	93,3	93,1	93,1	93,1	93,1	93,1	93,1	93,1	88,0
LE (D) 4k	84,8	84,8	84,8	84,8	84,8	84,8	84,8	84,6	84,6	84,6	84,6	84,6	84,6	84,6	86,3
LE (D) 8k	64,1	64,1	64,1	64,1	64,1	64,1	64,1	63,9	63,9	63,9	63,9	63,9	63,9	63,9	78,3
LE (A) 31	73,7	73,7	73,7	73,7	73,7	73,7	73,7	73,6	73,6	73,6	73,6	73,6	73,6	73,6	63,4
LE (A) 63	85,1	85,1	85,1	85,1	85,1	85,1	85,1	85,0	85,0	85,0	85,0	85,0	85,0	85,0	80,5
LE (A) 125	91,1	91,1	91,1	91,1	91,1	91,1	91,1	91,0	91,0	91,0	91,0	91,0	91,0	91,0	86,2
LE (A) 250	94,8	94,8	94,8	94,8	94,8	94,8	94,8	94,7	94,7	94,7	94,7	94,7	94,7	94,7	93,0
LE (A) 500	98,1	98,1	98,1	98,1	98,1	98,1	98,1	98,0	98,0	98,0	98,0	98,0	98,0	98,0	94,8
LE (A) 1k	97,0	97,0	97,0	97,0	97,0	97,0	97,0	96,9	96,9	96,9	96,9	96,9	96,9	96,9	92,9
LE (A) 2k	93,5	93,5	93,5	93,5	93,5	93,5	93,5	93,4	93,4	93,4	93,4	93,4	93,4	93,4	88,3
LE (A) 4k	85,0	85,0	85,0	85,0	85,0	85,0	85,0	84,9	84,9	84,9	84,9	84,9	84,9	84,9	86,6
LE (A) 8k	64,3	64,3	64,3	64,3	64,3	64,3	64,3	64,2	64,2	64,2	64,2	64,2	64,2	64,2	78,6
LE (N) 31	74,0	74,0	74,0	74,0	74,0	74,0	74,0	73,9	73,9	73,9	73,9	73,9	73,9	73,9	63,6
LE (N) 63	85,5	85,5	85,5	85,5	85,5	85,5	85,5	85,4	85,4	85,4	85,4	85,4	85,3	85,3	80,7
LE (N) 125	91,5	91,5	91,5	91,5	91,5	91,5	91,5	91,4	91,4	91,4	91,4	91,4	91,3	91,3	86,4
LE (N) 250	95,1	95,1	95,1	95,1	95,1	95,1	95,1	95,0	95,0	95,0	95,0	95,0	95,0	95,0	93,2
LE (N) 500	98,4	98,4	98,4	98,4	98,4	98,4	98,4	98,3	98,3	98,3	98,3	98,3	98,3	98,3	95,0
LE (N) 1k	97,4	97,4	97,4	97,4	97,4	97,4	97,4	97,3	97,3	97,3	97,3	97,3	97,2	97,2	93,1
LE (N) 2k	93,8	93,8	93,8	93,8	93,8	93,8	93,8	93,7	93,7	93,7	93,7	93,7	93,7	93,7	88,5
LE (N) 4k	85,3	85,3	85,3	85,3	85,3	85,3	85,3	85,2	85,2	85,2	85,2	85,2	85,2	85,2	86,8
LE (N) 8k	64,7	64,7	64,7	64,7	64,7	64,7	64,7	64,6	64,6	64,6	64,6	64,6	64,5	64,5	78,8
Referentiespectrum															
RefSp 31	76,4	76,4	76,4	76,4	76,4	76,4	76,4	76,4	76,4	76,4	76,4	76,4	76,4	76,4	70,0
RefSp 63	87,9	87,9	87,9	87,9	87,9	87,9	87,9	87,9	87,9	87,9	87,9	87,9	87,9	87,9	87,1
RefSp 125	93,9	93,9	93,9	93,9	93,9	93,9	93,9	93,9	93,9	93,9	93,9	93,9	93,9	93,9	92,8
RefSp 250	97,5	97,5	97,5	97,5	97,5	97,5	97,5	97,5	97,5	97,5	97,5	97,5	97,5	97,5	99,6
RefSp 500	100,8	100,8	100,8	100,8	100,8	100,8	100,8	100,8	100,8	100,8	100,8	100,8	100,8	100,8	101,4
RefSp 1k	99,8	99,8	99,8	99,8	99,8	99,8	99,8	99,8	99,8	99,8	99,8	99,8	99,8	99,8	99,5
RefSp 2k	96,3	96,3	96,3	96,3	96,3	96,3	96,3	96,3	96,3	96,3	96,3	96,3	96,3	96,3	94,9
RefSp 4k	87,7	87,7	87,7	87,7	87,7	87,7	87,7	87,7	87,7	87,7	87,7	87,7	87,7	87,7	93,2
RefSp 8k	67,1	67,1	67,1	67,1	67,1	67,1	67,1	67,1	67,1	67,1	67,1	67,1	67,1	67,1	85,2

Windturbinegegevens - Windafhankelijke bronsterkte en jaargemiddelde emissie per octaaf en per periode

Alternatief	7	7	7	7	7	7	7	8	8	8	8	8	8	8	8
WTB	21	22	23	24	25	26	27	1	2	3	4	5	6	7	8
X	109.127	109.639	109.497	109.190	108.654	108.909	108.710	104.611	104.715	104.280	103.790	104.049	104.484	104.886	104.194
Y	389.658	389.623	389.165	388.729	388.658	388.239	387.658	412.964	412.557	412.537	412.531	412.198	412.190	412.150	411.840
Ashoogte	140	140	140	140	140	140	140	120	120	120	120	120	120	120	120
L_W															
Lw_1	-200	-200	-200	-200	-200	-200	-200	-200	-200	-200	-200	-200	-200	-200	-200
Lw_2	-200	-200	-200	-200	-200	-200	-200	-200	-200	-200	-200	-200	-200	-200	-200
Lw_3	-200	-200	-200	-200	-200	-200	-200	93,9	93,9	93,9	93,9	93,9	93,9	93,9	93,9
Lw_4	-200	-200	-200	-200	-200	-200	-200	93,9	93,9	93,9	93,9	93,9	93,9	93,9	93,9
Lw_5	95,4	95,4	95,4	95,4	95,4	95,4	95,4	93,9	93,9	93,9	93,9	93,9	93,9	93,9	93,9
Lw_6	99,4	99,4	99,4	99,4	99,4	99,4	99,4	98,1	98,1	98,1	98,1	98,1	98,1	98,1	98,1
Lw_7	102,7	102,7	102,7	102,7	102,7	102,7	102,7	101,6	101,6	101,6	101,6	101,6	101,6	101,6	101,6
Lw_8	104,2	104,2	104,2	104,2	104,2	104,2	104,2	104,3	104,3	104,3	104,3	104,3	104,3	104,3	104,3
Lw_9	105,0	105,0	105,0	105,0	105,0	105,0	105,0	106,1	106,1	106,1	106,1	106,1	106,1	106,1	106,1
Lw_10	105,4	105,4	105,4	105,4	105,4	105,4	105,4	107,0	107,0	107,0	107,0	107,0	107,0	107,0	107,0
Lw_11	105,5	105,5	105,5	105,5	105,5	105,5	105,5	107,0	107,0	107,0	107,0	107,0	107,0	107,0	107,0
Lw_12	105,5	105,5	105,5	105,5	105,5	105,5	105,5	107,0	107,0	107,0	107,0	107,0	107,0	107,0	107,0
Lw_13	105,5	105,5	105,5	105,5	105,5	105,5	105,5	107,0	107,0	107,0	107,0	107,0	107,0	107,0	107,0
Lw_14	105,5	105,5	105,5	105,5	105,5	105,5	105,5	107,0	107,0	107,0	107,0	107,0	107,0	107,0	107,0
Lw_15	105,5	105,5	105,5	105,5	105,5	105,5	105,5	107,0	107,0	107,0	107,0	107,0	107,0	107,0	107,0
Lw_16	105,5	105,5	105,5	105,5	105,5	105,5	105,5	107,0	107,0	107,0	107,0	107,0	107,0	107,0	107,0
Lw_17	105,5	105,5	105,5	105,5	105,5	105,5	105,5	107,0	107,0	107,0	107,0	107,0	107,0	107,0	107,0
Lw_18	105,5	105,5	105,5	105,5	105,5	105,5	105,5	107,0	107,0	107,0	107,0	107,0	107,0	107,0	107,0
Lw_19	105,5	105,5	105,5	105,5	105,5	105,5	105,5	107,0	107,0	107,0	107,0	107,0	107,0	107,0	107,0
Lw_20	105,5	105,5	105,5	105,5	105,5	105,5	105,5	107,0	107,0	107,0	107,0	107,0	107,0	107,0	107,0
Lw_21	105,5	105,5	105,5	105,5	105,5	105,5	105,5	107,0	107,0	107,0	107,0	107,0	107,0	107,0	107,0
Lw_22	105,5	105,5	105,5	105,5	105,5	105,5	105,5	107,0	107,0	107,0	107,0	107,0	107,0	107,0	107,0
Lw_23	105,5	105,5	105,5	105,5	105,5	105,5	105,5	107,0	107,0	107,0	107,0	107,0	107,0	107,0	107,0
Lw_24	105,5	105,5	105,5	105,5	105,5	105,5	105,5	107,0	107,0	107,0	107,0	107,0	107,0	107,0	107,0
Lw_25	105,5	105,5	105,5	105,5	105,5	105,5	105,5	107,0	107,0	107,0	107,0	107,0	107,0	107,0	107,0
L_E per periode															
LE (D) Totaal	102,3	102,3	102,3	102,3	102,3	102,3	102,3	103,0	103,0	103,0	103,0	103,0	103,0	103,0	103,0
LE (A) Totaal	102,6	102,6	102,6	102,6	102,6	102,6	102,6	103,2	103,2	103,2	103,2	103,2	103,2	103,2	103,2
LE (N) Totaal	102,9	102,9	102,9	102,9	102,9	102,9	102,9	103,5	103,5	103,5	103,5	103,5	103,5	103,5	103,5
LE (DEN)	**109,2**	**109,2**	**109,2**	**109,2**	**109,2**	**109,2**	**109,2**	**109,8**	**109,8**	**109,8**	**109,8**	**109,8**	**109,8**	**109,8**	**109,8**
LE per octaaf															
LE (D) 31	73,3	73,3	73,3	73,3	73,3	73,3	73,3	66,0	66,0	66,0	66,0	66,0	66,0	66,0	66,0
LE (D) 63	84,7	84,7	84,7	84,7	84,7	84,7	84,7	84,4	84,4	84,4	84,4	84,4	84,4	84,4	84,4
LE (D) 125	90,7	90,7	90,7	90,7	90,7	90,7	90,7	91,2	91,2	91,2	91,2	91,2	91,2	91,2	91,2
LE (D) 250	94,4	94,4	94,4	94,4	94,4	94,4	94,4	95,2	95,2	95,2	95,2	95,2	95,2	95,2	95,2
LE (D) 500	97,7	97,7	97,7	97,7	97,7	97,7	97,7	97,3	97,3	97,3	97,3	97,3	97,3	97,3	97,3
LE (D) 1k	96,6	96,6	96,6	96,6	96,6	96,6	96,6	97,5	97,5	97,5	97,5	97,5	97,5	97,5	97,5
LE (D) 2k	93,1	93,1	93,1	93,1	93,1	93,1	93,1	94,6	94,6	94,6	94,6	94,6	94,6	94,6	94,6
LE (D) 4k	84,6	84,6	84,6	84,6	84,6	84,6	84,6	89,8	89,8	89,8	89,8	89,8	89,8	89,8	89,8
LE (D) 8k	63,9	63,9	63,9	63,9	63,9	63,9	63,9	82,2	82,2	82,2	82,2	82,2	82,2	82,2	82,2
LE (A) 31	73,6	73,6	73,6	73,6	73,6	73,6	73,6	66,2	66,2	66,2	66,2	66,2	66,2	66,2	66,2
LE (A) 63	85,0	85,0	85,0	85,0	85,0	85,0	85,0	84,6	84,6	84,6	84,6	84,6	84,6	84,6	84,6
LE (A) 125	91,0	91,0	91,0	91,0	91,0	91,0	91,0	91,4	91,4	91,4	91,4	91,4	91,4	91,4	91,4
LE (A) 250	94,7	94,7	94,7	94,7	94,7	94,7	94,7	95,4	95,4	95,4	95,4	95,4	95,4	95,4	95,4
LE (A) 500	98,0	98,0	98,0	98,0	98,0	98,0	98,0	97,5	97,5	97,5	97,5	97,5	97,5	97,5	97,5
LE (A) 1k	96,9	96,9	96,9	96,9	96,9	96,9	96,9	97,7	97,7	97,7	97,7	97,7	97,7	97,7	97,7
LE (A) 2k	93,4	93,4	93,4	93,4	93,4	93,4	93,4	94,8	94,8	94,8	94,8	94,8	94,8	94,8	94,8
LE (A) 4k	84,9	84,9	84,9	84,9	84,9	84,9	84,9	90,0	90,0	90,0	90,0	90,0	90,0	90,0	90,0
LE (A) 8k	64,2	64,2	64,2	64,2	64,2	64,2	64,2	82,4	82,4	82,4	82,4	82,4	82,4	82,4	82,4
LE (N) 31	73,9	73,9	73,9	73,9	73,9	73,9	73,9	66,6	66,6	66,6	66,6	66,6	66,6	66,6	66,6
LE (N) 63	85,3	85,3	85,3	85,3	85,3	85,3	85,3	85,0	85,0	85,0	85,0	85,0	85,0	85,0	85,0
LE (N) 125	91,3	91,3	91,3	91,3	91,3	91,3	91,3	91,8	91,8	91,8	91,8	91,8	91,8	91,8	91,8
LE (N) 250	95,0	95,0	95,0	95,0	95,0	95,0	95,0	95,8	95,8	95,8	95,8	95,8	95,8	95,8	95,8
LE (N) 500	98,3	98,3	98,3	98,3	98,3	98,3	98,3	97,9	97,9	97,9	97,9	97,9	97,9	97,9	97,9
LE (N) 1k	97,2	97,2	97,2	97,2	97,2	97,2	97,2	98,1	98,1	98,1	98,1	98,1	98,1	98,1	98,1
LE (N) 2k	93,7	93,7	93,7	93,7	93,7	93,7	93,7	95,2	95,2	95,2	95,2	95,2	95,2	95,2	95,2
LE (N) 4k	85,2	85,2	85,2	85,2	85,2	85,2	85,2	90,4	90,4	90,4	90,4	90,4	90,4	90,4	90,4
LE (N) 8k	64,5	64,5	64,5	64,5	64,5	64,5	64,5	82,8	82,8	82,8	82,8	82,8	82,8	82,8	82,8
Referentiespectrum															
RefSp 31	76,4	76,4	76,4	76,4	76,4	76,4	76,4	70,0	70,0	70,0	70,0	70,0	70,0	70,0	70,0
RefSp 63	87,9	87,9	87,9	87,9	87,9	87,9	87,9	88,4	88,4	88,4	88,4	88,4	88,4	88,4	88,4
RefSp 125	93,9	93,9	93,9	93,9	93,9	93,9	93,9	95,2	95,2	95,2	95,2	95,2	95,2	95,2	95,2
RefSp 250	97,5	97,5	97,5	97,5	97,5	97,5	97,5	99,2	99,2	99,2	99,2	99,2	99,2	99,2	99,2
RefSp 500	100,8	100,8	100,8	100,8	100,8	100,8	100,8	101,3	101,3	101,3	101,3	101,3	101,3	101,3	101,3
RefSp 1k	99,8	99,8	99,8	99,8	99,8	99,8	99,8	101,5	101,5	101,5	101,5	101,5	101,5	101,5	101,5
RefSp 2k	96,3	96,3	96,3	96,3	96,3	96,3	96,3	98,6	98,6	98,6	98,6	98,6	98,6	98,6	98,6
RefSp 4k	87,7	87,7	87,7	87,7	87,7	87,7	87,7	93,8	93,8	93,8	93,8	93,8	93,8	93,8	93,8
RefSp 8k	67,1	67,1	67,1	67,1	67,1	67,1	67,1	86,2	86,2	86,2	86,2	86,2	86,2	86,2	86,2

Windturbinegegevens - Windafhankelijke bronsterkte en jaargemiddelde emissie per octaaf en per periode

Alternatief	8	8	8	8	8	8	8	8	8	8	8	8	8	8	8
WTB	9	10	11	12	13	14	15	16	17	18	19	20	21	22	23
X	104.619	105.029	104.364	106.598	106.279	107.057	106.454	106.817	107.168	106.078	106.586	106.964	107.783	108.159	107.390
Y	411.801	411.777	411.469	406.959	406.732	406.701	406.375	406.375	406.340	406.180	406.048	405.988	405.976	405.967	405.950
Ashoogte	120	120	120	120	120	120	120	120	120	120	120	120	120	120	120
L_W															
Lw_1	-200	-200	-200	-200	-200	-200	-200	-200	-200	-200	-200	-200	-200	-200	-200
Lw_2	-200	-200	-200	-200	-200	-200	-200	-200	-200	-200	-200	-200	-200	-200	-200
Lw_3	93,9	93,9	93,9	93,9	93,9	93,9	93,9	93,9	93,9	93,9	93,9	93,9	93,9	93,9	93,9
Lw_4	93,9	93,9	93,9	93,9	93,9	93,9	93,9	93,9	93,9	93,9	93,9	93,9	93,9	93,9	93,9
Lw_5	93,9	93,9	93,9	93,9	93,9	93,9	93,9	93,9	93,9	93,9	93,9	93,9	93,9	93,9	93,9
Lw_6	98,1	98,1	98,1	98,1	98,1	98,1	98,1	98,1	98,1	98,1	98,1	98,1	98,1	98,1	98,1
Lw_7	101,6	101,6	101,6	101,6	101,6	101,6	101,6	101,6	101,6	101,6	101,6	101,6	101,6	101,6	101,6
Lw_8	104,3	104,3	104,3	104,3	104,3	104,3	104,3	104,3	104,3	104,3	104,3	104,3	104,3	104,3	104,3
Lw_9	106,1	106,1	106,1	106,1	106,1	106,1	106,1	106,1	106,1	106,1	106,1	106,1	106,1	106,1	106,1
Lw_10	107,0	107,0	107,0	107,0	107,0	107,0	107,0	107,0	107,0	107,0	107,0	107,0	107,0	107,0	107,0
Lw_11	107,0	107,0	107,0	107,0	107,0	107,0	107,0	107,0	107,0	107,0	107,0	107,0	107,0	107,0	107,0
Lw_12	107,0	107,0	107,0	107,0	107,0	107,0	107,0	107,0	107,0	107,0	107,0	107,0	107,0	107,0	107,0
Lw_13	107,0	107,0	107,0	107,0	107,0	107,0	107,0	107,0	107,0	107,0	107,0	107,0	107,0	107,0	107,0
Lw_14	107,0	107,0	107,0	107,0	107,0	107,0	107,0	107,0	107,0	107,0	107,0	107,0	107,0	107,0	107,0
Lw_15	107,0	107,0	107,0	107,0	107,0	107,0	107,0	107,0	107,0	107,0	107,0	107,0	107,0	107,0	107,0
Lw_16	107,0	107,0	107,0	107,0	107,0	107,0	107,0	107,0	107,0	107,0	107,0	107,0	107,0	107,0	107,0
Lw_17	107,0	107,0	107,0	107,0	107,0	107,0	107,0	107,0	107,0	107,0	107,0	107,0	107,0	107,0	107,0
Lw_18	107,0	107,0	107,0	107,0	107,0	107,0	107,0	107,0	107,0	107,0	107,0	107,0	107,0	107,0	107,0
Lw_19	107,0	107,0	107,0	107,0	107,0	107,0	107,0	107,0	107,0	107,0	107,0	107,0	107,0	107,0	107,0
Lw_20	107,0	107,0	107,0	107,0	107,0	107,0	107,0	107,0	107,0	107,0	107,0	107,0	107,0	107,0	107,0
Lw_21	107,0	107,0	107,0	107,0	107,0	107,0	107,0	107,0	107,0	107,0	107,0	107,0	107,0	107,0	107,0
Lw_22	107,0	107,0	107,0	107,0	107,0	107,0	107,0	107,0	107,0	107,0	107,0	107,0	107,0	107,0	107,0
Lw_23	107,0	107,0	107,0	107,0	107,0	107,0	107,0	107,0	107,0	107,0	107,0	107,0	107,0	107,0	107,0
Lw_24	107,0	107,0	107,0	107,0	107,0	107,0	107,0	107,0	107,0	107,0	107,0	107,0	107,0	107,0	107,0
Lw_25	107,0	107,0	107,0	107,0	107,0	107,0	107,0	107,0	107,0	107,0	107,0	107,0	107,0	107,0	107,0
L_E per periode															
LE (D) Totaal	103,0	103,0	103,0	103,0	103,0	103,0	103,0	103,0	103,0	103,0	103,0	103,0	103,0	103,0	103,0
LE (A) Totaal	103,2	103,2	103,2	103,2	103,2	103,2	103,2	103,2	103,2	103,2	103,2	103,2	103,2	103,2	103,2
LE (N) Totaal	103,5	103,5	103,5	103,5	103,5	103,5	103,5	103,5	103,5	103,5	103,5	103,5	103,5	103,5	103,5
LE (DEN)	**109,8**	**109,8**	**109,8**	**109,8**	**109,8**	**109,8**	**109,8**	**109,8**	**109,8**	**109,8**	**109,8**	**109,8**	**109,8**	**109,8**	**109,8**
LE per octaaf															
LE (D) 31	66,0	66,0	66,0	66,0	66,0	66,0	66,0	66,0	66,0	66,0	66,0	66,0	66,0	66,0	66,0
LE (D) 63	84,4	84,4	84,4	84,4	84,4	84,4	84,4	84,4	84,4	84,4	84,4	84,4	84,4	84,4	84,4
LE (D) 125	91,2	91,2	91,2	91,2	91,2	91,2	91,2	91,2	91,2	91,2	91,2	91,2	91,2	91,2	91,2
LE (D) 250	95,2	95,2	95,2	95,2	95,2	95,2	95,2	95,2	95,2	95,2	95,2	95,2	95,2	95,2	95,2
LE (D) 500	97,3	97,3	97,3	97,3	97,3	97,3	97,3	97,3	97,3	97,3	97,3	97,3	97,3	97,3	97,3
LE (D) 1k	97,5	97,5	97,5	97,5	97,5	97,5	97,5	97,5	97,5	97,5	97,5	97,5	97,5	97,5	97,5
LE (D) 2k	94,6	94,6	94,6	94,6	94,6	94,6	94,6	94,6	94,6	94,6	94,6	94,6	94,6	94,6	94,6
LE (D) 4k	89,8	89,8	89,8	89,8	89,8	89,8	89,8	89,8	89,8	89,8	89,8	89,8	89,8	89,8	89,8
LE (D) 8k	82,2	82,2	82,2	82,2	82,2	82,2	82,2	82,2	82,2	82,2	82,2	82,2	82,2	82,2	82,2
LE (A) 31	66,2	66,2	66,2	66,2	66,2	66,2	66,2	66,2	66,2	66,2	66,2	66,2	66,2	66,2	66,2
LE (A) 63	84,6	84,6	84,6	84,6	84,6	84,6	84,6	84,6	84,6	84,6	84,6	84,6	84,6	84,6	84,6
LE (A) 125	91,4	91,4	91,4	91,4	91,4	91,4	91,4	91,4	91,4	91,4	91,4	91,4	91,4	91,4	91,4
LE (A) 250	95,4	95,4	95,4	95,4	95,4	95,4	95,4	95,4	95,4	95,4	95,4	95,4	95,4	95,4	95,4
LE (A) 500	97,5	97,5	97,5	97,5	97,5	97,5	97,5	97,5	97,5	97,5	97,5	97,5	97,5	97,5	97,5
LE (A) 1k	97,7	97,7	97,7	97,7	97,7	97,7	97,7	97,7	97,7	97,7	97,7	97,7	97,7	97,7	97,7
LE (A) 2k	94,8	94,8	94,8	94,8	94,8	94,8	94,8	94,8	94,8	94,8	94,8	94,8	94,8	94,8	94,8
LE (A) 4k	90,0	90,0	90,0	90,0	90,0	90,0	90,0	90,0	90,0	90,0	90,0	90,0	90,0	90,0	90,0
LE (A) 8k	82,4	82,4	82,4	82,4	82,4	82,4	82,4	82,4	82,4	82,4	82,4	82,4	82,4	82,4	82,4
LE (N) 31	66,6	66,6	66,6	66,5	66,5	66,5	66,5	66,5	66,5	66,5	66,5	66,5	66,5	66,5	66,5
LE (N) 63	85,0	85,0	85,0	84,9	84,9	84,9	84,9	84,9	84,9	84,9	84,9	84,9	84,9	84,9	84,9
LE (N) 125	91,8	91,8	91,8	91,7	91,7	91,7	91,7	91,7	91,7	91,7	91,7	91,7	91,7	91,7	91,7
LE (N) 250	95,8	95,8	95,8	95,7	95,7	95,7	95,7	95,7	95,7	95,7	95,7	95,7	95,7	95,7	95,7
LE (N) 500	97,9	97,9	97,9	97,8	97,8	97,8	97,8	97,8	97,8	97,8	97,8	97,8	97,8	97,8	97,8
LE (N) 1k	98,1	98,1	98,1	98,0	98,0	98,0	98,0	98,0	98,0	98,0	98,0	98,0	98,0	98,0	98,0
LE (N) 2k	95,2	95,2	95,2	95,1	95,1	95,1	95,1	95,1	95,1	95,1	95,1	95,1	95,1	95,1	95,1
LE (N) 4k	90,4	90,4	90,4	90,3	90,3	90,3	90,3	90,3	90,3	90,3	90,3	90,3	90,3	90,3	90,3
LE (N) 8k	82,8	82,8	82,8	82,7	82,7	82,7	82,7	82,7	82,7	82,7	82,7	82,7	82,7	82,7	82,7
Referentiespectrum															
RefSp 31	70,0	70,0	70,0	70,0	70,0	70,0	70,0	70,0	70,0	70,0	70,0	70,0	70,0	70,0	70,0
RefSp 63	88,4	88,4	88,4	88,4	88,4	88,4	88,4	88,4	88,4	88,4	88,4	88,4	88,4	88,4	88,4
RefSp 125	95,2	95,2	95,2	95,2	95,2	95,2	95,2	95,2	95,2	95,2	95,2	95,2	95,2	95,2	95,2
RefSp 250	99,2	99,2	99,2	99,2	99,2	99,2	99,2	99,2	99,2	99,2	99,2	99,2	99,2	99,2	99,2
RefSp 500	101,3	101,3	101,3	101,3	101,3	101,3	101,3	101,3	101,3	101,3	101,3	101,3	101,3	101,3	101,3
RefSp 1k	101,5	101,5	101,5	101,5	101,5	101,5	101,5	101,5	101,5	101,5	101,5	101,5	101,5	101,5	101,5
RefSp 2k	98,6	98,6	98,6	98,6	98,6	98,6	98,6	98,6	98,6	98,6	98,6	98,6	98,6	98,6	98,6
RefSp 4k	93,8	93,8	93,8	93,8	93,8	93,8	93,8	93,8	93,8	93,8	93,8	93,8	93,8	93,8	93,8
RefSp 8k	86,2	86,2	86,2	86,2	86,2	86,2	86,2	86,2	86,2	86,2	86,2	86,2	86,2	86,2	86,2

Windturbinegegevens - Windafhankelijke bronsterkte en jaargemiddelde emissie per octaaf en per periode

Alternatief	8	8	8	8	8	8	8	8	8	8	8	8	8	8	8
WTB	24	25	26	27	28	29	30	31	32	33	34	35	36	37	38
X	106.239	106.692	107.917	107.567	108.275	107.110	106.414	106.829	107.712	108.065	107.284	108.419	106.544	107.009	106.723
Y	405.828	405.699	405.663	405.602	405.587	405.587	405.466	405.328	405.299	405.274	405.233	405.209	405.085	404.968	404.714
Ashoogte	120	120	120	120	120	120	120	120	120	120	120	120	120	120	120
L_W															
Lw_1	-200	-200	-200	-200	-200	-200	-200	-200	-200	-200	-200	-200	-200	-200	-200
Lw_2	-200	-200	-200	-200	-200	-200	-200	-200	-200	-200	-200	-200	-200	-200	-200
Lw_3	93,9	93,9	93,9	93,9	93,9	93,9	93,9	93,9	93,9	93,9	93,9	93,9	93,9	93,9	93,9
Lw_4	93,9	93,9	93,9	93,9	93,9	93,9	93,9	93,9	93,9	93,9	93,9	93,9	93,9	93,9	93,9
Lw_5	93,9	93,9	93,9	93,9	93,9	93,9	93,9	93,9	93,9	93,9	93,9	93,9	93,9	93,9	93,9
Lw_6	98,1	98,1	98,1	98,1	98,1	98,1	98,1	98,1	98,1	98,1	98,1	98,1	98,1	98,1	98,1
Lw_7	101,6	101,6	101,6	101,6	101,6	101,6	101,6	101,6	101,6	101,6	101,6	101,6	101,6	101,6	101,6
Lw_8	104,3	104,3	104,3	104,3	104,3	104,3	104,3	104,3	104,3	104,3	104,3	104,3	104,3	104,3	104,3
Lw_9	106,1	106,1	106,1	106,1	106,1	106,1	106,1	106,1	106,1	106,1	106,1	106,1	106,1	106,1	106,1
Lw_10	107,0	107,0	107,0	107,0	107,0	107,0	107,0	107,0	107,0	107,0	107,0	107,0	107,0	107,0	107,0
Lw_11	107,0	107,0	107,0	107,0	107,0	107,0	107,0	107,0	107,0	107,0	107,0	107,0	107,0	107,0	107,0
Lw_12	107,0	107,0	107,0	107,0	107,0	107,0	107,0	107,0	107,0	107,0	107,0	107,0	107,0	107,0	107,0
Lw_13	107,0	107,0	107,0	107,0	107,0	107,0	107,0	107,0	107,0	107,0	107,0	107,0	107,0	107,0	107,0
Lw_14	107,0	107,0	107,0	107,0	107,0	107,0	107,0	107,0	107,0	107,0	107,0	107,0	107,0	107,0	107,0
Lw_15	107,0	107,0	107,0	107,0	107,0	107,0	107,0	107,0	107,0	107,0	107,0	107,0	107,0	107,0	107,0
Lw_16	107,0	107,0	107,0	107,0	107,0	107,0	107,0	107,0	107,0	107,0	107,0	107,0	107,0	107,0	107,0
Lw_17	107,0	107,0	107,0	107,0	107,0	107,0	107,0	107,0	107,0	107,0	107,0	107,0	107,0	107,0	107,0
Lw_18	107,0	107,0	107,0	107,0	107,0	107,0	107,0	107,0	107,0	107,0	107,0	107,0	107,0	107,0	107,0
Lw_19	107,0	107,0	107,0	107,0	107,0	107,0	107,0	107,0	107,0	107,0	107,0	107,0	107,0	107,0	107,0
Lw_20	107,0	107,0	107,0	107,0	107,0	107,0	107,0	107,0	107,0	107,0	107,0	107,0	107,0	107,0	107,0
Lw_21	107,0	107,0	107,0	107,0	107,0	107,0	107,0	107,0	107,0	107,0	107,0	107,0	107,0	107,0	107,0
Lw_22	107,0	107,0	107,0	107,0	107,0	107,0	107,0	107,0	107,0	107,0	107,0	107,0	107,0	107,0	107,0
Lw_23	107,0	107,0	107,0	107,0	107,0	107,0	107,0	107,0	107,0	107,0	107,0	107,0	107,0	107,0	107,0
Lw_24	107,0	107,0	107,0	107,0	107,0	107,0	107,0	107,0	107,0	107,0	107,0	107,0	107,0	107,0	107,0
Lw_25	107,0	107,0	107,0	107,0	107,0	107,0	107,0	107,0	107,0	107,0	107,0	107,0	107,0	107,0	107,0
L_E per periode															
LE (D) Totaal	103,0	103,0	103,0	103,0	103,0	103,0	103,0	103,0	103,0	103,0	103,0	103,0	103,0	103,0	103,0
LE (A) Totaal	103,2	103,2	103,2	103,2	103,2	103,2	103,2	103,2	103,2	103,2	103,2	103,2	103,2	103,2	103,2
LE (N) Totaal	103,5	103,5	103,5	103,5	103,5	103,5	103,5	103,5	103,5	103,5	103,5	103,5	103,5	103,5	103,5
LE (DEN)	**109,8**	**109,8**	**109,8**	**109,8**	**109,8**	**109,8**	**109,8**	**109,8**	**109,8**	**109,8**	**109,8**	**109,8**	**109,8**	**109,8**	**109,8**
LE per octaaf															
LE (D) 31	66,0	66,0	66,0	66,0	66,0	66,0	66,0	66,0	66,0	66,0	66,0	66,0	66,0	66,0	66,0
LE (D) 63	84,4	84,4	84,4	84,4	84,4	84,4	84,4	84,4	84,4	84,4	84,4	84,4	84,4	84,4	84,4
LE (D) 125	91,2	91,2	91,2	91,2	91,2	91,2	91,2	91,2	91,2	91,2	91,2	91,2	91,2	91,2	91,2
LE (D) 250	95,2	95,2	95,2	95,2	95,2	95,2	95,2	95,2	95,2	95,2	95,2	95,2	95,2	95,2	95,2
LE (D) 500	97,3	97,3	97,3	97,3	97,3	97,3	97,3	97,3	97,3	97,3	97,3	97,3	97,3	97,3	97,3
LE (D) 1k	97,5	97,5	97,5	97,5	97,5	97,5	97,5	97,5	97,5	97,5	97,5	97,5	97,5	97,5	97,5
LE (D) 2k	94,6	94,6	94,6	94,6	94,6	94,6	94,6	94,6	94,6	94,6	94,6	94,6	94,6	94,6	94,6
LE (D) 4k	89,8	89,8	89,8	89,8	89,8	89,8	89,8	89,8	89,8	89,8	89,8	89,8	89,8	89,8	89,8
LE (D) 8k	82,2	82,2	82,2	82,2	82,2	82,2	82,2	82,2	82,2	82,2	82,2	82,2	82,2	82,2	82,2
LE (A) 31	66,2	66,2	66,2	66,2	66,2	66,2	66,2	66,2	66,2	66,2	66,2	66,2	66,2	66,2	66,2
LE (A) 63	84,6	84,6	84,6	84,6	84,6	84,6	84,6	84,6	84,6	84,6	84,6	84,6	84,6	84,6	84,6
LE (A) 125	91,4	91,4	91,4	91,4	91,4	91,4	91,4	91,4	91,4	91,4	91,4	91,4	91,4	91,4	91,4
LE (A) 250	95,4	95,4	95,4	95,4	95,4	95,4	95,4	95,4	95,4	95,4	95,4	95,4	95,4	95,4	95,4
LE (A) 500	97,5	97,5	97,5	97,5	97,5	97,5	97,5	97,5	97,5	97,5	97,5	97,5	97,5	97,5	97,5
LE (A) 1k	97,7	97,7	97,7	97,7	97,7	97,7	97,7	97,7	97,7	97,7	97,7	97,7	97,7	97,7	97,7
LE (A) 2k	94,8	94,8	94,8	94,8	94,8	94,8	94,8	94,8	94,8	94,8	94,8	94,8	94,8	94,8	94,8
LE (A) 4k	90,0	90,0	90,0	90,0	90,0	90,0	90,0	90,0	90,0	90,0	90,0	90,0	90,0	90,0	90,0
LE (A) 8k	82,4	82,4	82,4	82,4	82,4	82,4	82,4	82,4	82,4	82,4	82,4	82,4	82,4	82,4	82,4
LE (N) 31	66,5	66,5	66,5	66,5	66,5	66,5	66,5	66,5	66,5	66,5	66,5	66,5	66,5	66,5	66,5
LE (N) 63	84,9	84,9	84,9	84,9	84,9	84,9	84,9	84,9	84,9	84,9	84,9	84,9	84,9	84,9	84,9
LE (N) 125	91,7	91,7	91,7	91,7	91,7	91,7	91,7	91,7	91,7	91,7	91,7	91,7	91,7	91,7	91,7
LE (N) 250	95,7	95,7	95,7	95,7	95,7	95,7	95,7	95,7	95,7	95,7	95,7	95,7	95,7	95,7	95,7
LE (N) 500	97,8	97,8	97,8	97,8	97,8	97,8	97,8	97,8	97,8	97,8	97,8	97,8	97,8	97,8	97,8
LE (N) 1k	98,0	98,0	98,0	98,0	98,0	98,0	98,0	98,0	98,0	98,0	98,0	98,0	98,0	98,0	98,0
LE (N) 2k	95,1	95,1	95,1	95,1	95,1	95,1	95,1	95,1	95,1	95,1	95,1	95,1	95,1	95,1	95,1
LE (N) 4k	90,3	90,3	90,3	90,3	90,3	90,3	90,3	90,3	90,3	90,3	90,3	90,3	90,3	90,3	90,3
LE (N) 8k	82,7	82,7	82,7	82,7	82,7	82,7	82,7	82,7	82,7	82,7	82,7	82,7	82,7	82,7	82,7
Referentiespectrum															
RefSp 31	70,0	70,0	70,0	70,0	70,0	70,0	70,0	70,0	70,0	70,0	70,0	70,0	70,0	70,0	70,0
RefSp 63	88,4	88,4	88,4	88,4	88,4	88,4	88,4	88,4	88,4	88,4	88,4	88,4	88,4	88,4	88,4
RefSp 125	95,2	95,2	95,2	95,2	95,2	95,2	95,2	95,2	95,2	95,2	95,2	95,2	95,2	95,2	95,2
RefSp 250	99,2	99,2	99,2	99,2	99,2	99,2	99,2	99,2	99,2	99,2	99,2	99,2	99,2	99,2	99,2
RefSp 500	101,3	101,3	101,3	101,3	101,3	101,3	101,3	101,3	101,3	101,3	101,3	101,3	101,3	101,3	101,3
RefSp 1k	101,5	101,5	101,5	101,5	101,5	101,5	101,5	101,5	101,5	101,5	101,5	101,5	101,5	101,5	101,5
RefSp 2k	98,6	98,6	98,6	98,6	98,6	98,6	98,6	98,6	98,6	98,6	98,6	98,6	98,6	98,6	98,6
RefSp 4k	93,8	93,8	93,8	93,8	93,8	93,8	93,8	93,8	93,8	93,8	93,8	93,8	93,8	93,8	93,8
RefSp 8k	86,2	86,2	86,2	86,2	86,2	86,2	86,2	86,2	86,2	86,2	86,2	86,2	86,2	86,2	86,2

Windturbinegegevens - Windafhankelijke bronsterkte en jaargemiddelde emissie per octaaf en per periode

Alternatief	8	8	8	9	9	9	9	9	9	9	9	9	9	9	9
WTB	39	40	41	1	2	3	4	5	6	7	8	9	10	11	12
X	109.497	109.190	108.909	103.851	104.418	103.576	104.096	104.657	103.767	104.812	103.949	104.476	105.017	106.392	106.943
Y	389.165	388.729	388.239	413.692	413.676	413.249	413.234	413.171	412.768	412.646	412.253	412.188	412.127	407.338	407.191
Ashoogte	140	140	140	140	140	140	140	140	140	140	140	140	140	140	140
L_W															
Lw_1	-200	-200	-200	-200	-200	-200	-200	-200	-200	-200	-200	-200	-200	-200	-200
Lw_2	-200	-200	-200	-200	-200	-200	-200	-200	-200	-200	-200	-200	-200	-200	-200
Lw_3	-200	-200	-200	-200	-200	-200	-200	-200	-200	-200	-200	-200	-200	-200	-200
Lw_4	-200	-200	-200	-200	-200	-200	-200	-200	-200	-200	-200	-200	-200	-200	-200
Lw_5	95,4	95,4	95,4	95,4	95,4	95,4	95,4	95,4	95,4	95,4	95,4	95,4	95,4	95,4	95,4
Lw_6	99,4	99,4	99,4	99,4	99,4	99,4	99,4	99,4	99,4	99,4	99,4	99,4	99,4	99,4	99,4
Lw_7	102,7	102,7	102,7	102,7	102,7	102,7	102,7	102,7	102,7	102,7	102,7	102,7	102,7	102,7	102,7
Lw_8	104,2	104,2	104,2	104,2	104,2	104,2	104,2	104,2	104,2	104,2	104,2	104,2	104,2	104,2	104,2
Lw_9	105,0	105,0	105,0	105,0	105,0	105,0	105,0	105,0	105,0	105,0	105,0	105,0	105,0	105,0	105,0
Lw_10	105,4	105,4	105,4	105,4	105,4	105,4	105,4	105,4	105,4	105,4	105,4	105,4	105,4	105,4	105,4
Lw_11	105,5	105,5	105,5	105,5	105,5	105,5	105,5	105,5	105,5	105,5	105,5	105,5	105,5	105,5	105,5
Lw_12	105,5	105,5	105,5	105,5	105,5	105,5	105,5	105,5	105,5	105,5	105,5	105,5	105,5	105,5	105,5
Lw_13	105,5	105,5	105,5	105,5	105,5	105,5	105,5	105,5	105,5	105,5	105,5	105,5	105,5	105,5	105,5
Lw_14	105,5	105,5	105,5	105,5	105,5	105,5	105,5	105,5	105,5	105,5	105,5	105,5	105,5	105,5	105,5
Lw_15	105,5	105,5	105,5	105,5	105,5	105,5	105,5	105,5	105,5	105,5	105,5	105,5	105,5	105,5	105,5
Lw_16	105,5	105,5	105,5	105,5	105,5	105,5	105,5	105,5	105,5	105,5	105,5	105,5	105,5	105,5	105,5
Lw_17	105,5	105,5	105,5	105,5	105,5	105,5	105,5	105,5	105,5	105,5	105,5	105,5	105,5	105,5	105,5
Lw_18	105,5	105,5	105,5	105,5	105,5	105,5	105,5	105,5	105,5	105,5	105,5	105,5	105,5	105,5	105,5
Lw_19	105,5	105,5	105,5	105,5	105,5	105,5	105,5	105,5	105,5	105,5	105,5	105,5	105,5	105,5	105,5
Lw_20	105,5	105,5	105,5	105,5	105,5	105,5	105,5	105,5	105,5	105,5	105,5	105,5	105,5	105,5	105,5
Lw_21	105,5	105,5	105,5	105,5	105,5	105,5	105,5	105,5	105,5	105,5	105,5	105,5	105,5	105,5	105,5
Lw_22	105,5	105,5	105,5	105,5	105,5	105,5	105,5	105,5	105,5	105,5	105,5	105,5	105,5	105,5	105,5
Lw_23	105,5	105,5	105,5	105,5	105,5	105,5	105,5	105,5	105,5	105,5	105,5	105,5	105,5	105,5	105,5
Lw_24	105,5	105,5	105,5	105,5	105,5	105,5	105,5	105,5	105,5	105,5	105,5	105,5	105,5	105,5	105,5
Lw_25	105,5	105,5	105,5	105,5	105,5	105,5	105,5	105,5	105,5	105,5	105,5	105,5	105,5	105,5	105,5
L_E per periode															
LE (D) Totaal	102,3	102,3	102,3	102,5	102,5	102,5	102,5	102,5	102,5	102,5	102,5	102,5	102,5	102,4	102,4
LE (A) Totaal	102,6	102,6	102,6	102,7	102,7	102,7	102,7	102,7	102,7	102,7	102,7	102,7	102,7	102,7	102,7
LE (N) Totaal	102,9	102,9	102,9	103,0	103,0	103,0	103,0	103,0	103,0	103,0	103,0	103,0	103,0	103,0	103,0
LE (DEN)	**109,2**	**109,2**	**109,2**	**109,3**	**109,3**	**109,3**	**109,3**	**109,3**	**109,3**	**109,3**	**109,3**	**109,3**	**109,3**	**109,3**	**109,3**
LE per octaaf															
LE (D) 31	73,3	73,3	73,3	73,5	73,5	73,5	73,5	73,5	73,5	73,5	73,5	73,5	73,5	73,4	73,4
LE (D) 63	84,7	84,7	84,7	84,9	84,9	84,9	84,9	84,9	84,9	84,9	84,9	84,9	84,9	84,8	84,8
LE (D) 125	90,7	90,7	90,7	90,9	90,9	90,9	90,9	90,9	90,9	90,9	90,9	90,9	90,9	90,8	90,8
LE (D) 250	94,4	94,4	94,4	94,6	94,6	94,6	94,6	94,6	94,6	94,6	94,6	94,6	94,6	94,5	94,5
LE (D) 500	97,7	97,7	97,7	97,9	97,9	97,9	97,9	97,9	97,9	97,9	97,9	97,9	97,9	97,8	97,8
LE (D) 1k	96,6	96,6	96,6	96,8	96,8	96,8	96,8	96,8	96,8	96,8	96,8	96,8	96,8	96,7	96,7
LE (D) 2k	93,1	93,1	93,1	93,3	93,3	93,3	93,3	93,3	93,3	93,3	93,3	93,3	93,3	93,2	93,2
LE (D) 4k	84,6	84,6	84,6	84,8	84,8	84,8	84,8	84,8	84,8	84,8	84,8	84,8	84,8	84,7	84,7
LE (D) 8k	63,9	63,9	63,9	64,1	64,1	64,1	64,1	64,1	64,1	64,1	64,1	64,1	64,1	64,0	64,0
LE (A) 31	73,6	73,6	73,6	73,7	73,7	73,7	73,7	73,7	73,7	73,7	73,7	73,7	73,7	73,6	73,6
LE (A) 63	85,0	85,0	85,0	85,1	85,1	85,1	85,1	85,1	85,1	85,1	85,1	85,1	85,1	85,1	85,1
LE (A) 125	91,0	91,0	91,0	91,1	91,1	91,1	91,1	91,1	91,1	91,1	91,1	91,1	91,1	91,1	91,1
LE (A) 250	94,7	94,7	94,7	94,8	94,8	94,8	94,8	94,8	94,8	94,8	94,8	94,8	94,8	94,7	94,7
LE (A) 500	98,0	98,0	98,0	98,1	98,1	98,1	98,1	98,1	98,1	98,1	98,1	98,1	98,1	98,0	98,0
LE (A) 1k	96,9	96,9	96,9	97,0	97,0	97,0	97,0	97,0	97,0	97,0	97,0	97,0	97,0	97,0	97,0
LE (A) 2k	93,4	93,4	93,4	93,5	93,5	93,5	93,5	93,5	93,5	93,5	93,5	93,5	93,5	93,4	93,4
LE (A) 4k	84,9	84,9	84,9	85,0	85,0	85,0	85,0	85,0	85,0	85,0	85,0	85,0	85,0	84,9	84,9
LE (A) 8k	64,2	64,2	64,2	64,3	64,3	64,3	64,3	64,3	64,3	64,3	64,3	64,3	64,3	64,3	64,3
LE (N) 31	73,9	73,9	73,9	74,0	74,0	74,0	74,0	74,0	74,0	74,0	74,0	74,0	74,0	74,0	74,0
LE (N) 63	85,3	85,3	85,3	85,5	85,5	85,5	85,5	85,5	85,5	85,5	85,5	85,5	85,5	85,4	85,4
LE (N) 125	91,3	91,3	91,3	91,5	91,5	91,5	91,5	91,5	91,5	91,5	91,5	91,5	91,5	91,4	91,4
LE (N) 250	95,0	95,0	95,0	95,1	95,1	95,1	95,1	95,1	95,1	95,1	95,1	95,1	95,1	95,1	95,1
LE (N) 500	98,3	98,3	98,3	98,4	98,4	98,4	98,4	98,4	98,4	98,4	98,4	98,4	98,4	98,4	98,4
LE (N) 1k	97,2	97,2	97,2	97,4	97,4	97,4	97,4	97,4	97,4	97,4	97,4	97,4	97,4	97,3	97,3
LE (N) 2k	93,7	93,7	93,7	93,8	93,8	93,8	93,8	93,8	93,8	93,8	93,8	93,8	93,8	93,8	93,8
LE (N) 4k	85,2	85,2	85,2	85,3	85,3	85,3	85,3	85,3	85,3	85,3	85,3	85,3	85,3	85,3	85,3
LE (N) 8k	64,5	64,5	64,5	64,7	64,7	64,7	64,7	64,7	64,7	64,7	64,7	64,7	64,7	64,6	64,6
Referentiespectrum															
RefSp 31	76,4	76,4	76,4	76,4	76,4	76,4	76,4	76,4	76,4	76,4	76,4	76,4	76,4	76,4	76,4
RefSp 63	87,9	87,9	87,9	87,9	87,9	87,9	87,9	87,9	87,9	87,9	87,9	87,9	87,9	87,9	87,9
RefSp 125	93,9	93,9	93,9	93,9	93,9	93,9	93,9	93,9	93,9	93,9	93,9	93,9	93,9	93,9	93,9
RefSp 250	97,5	97,5	97,5	97,5	97,5	97,5	97,5	97,5	97,5	97,5	97,5	97,5	97,5	97,5	97,5
RefSp 500	100,8	100,8	100,8	100,8	100,8	100,8	100,8	100,8	100,8	100,8	100,8	100,8	100,8	100,8	100,8
RefSp 1k	99,8	99,8	99,8	99,8	99,8	99,8	99,8	99,8	99,8	99,8	99,8	99,8	99,8	99,8	99,8
RefSp 2k	96,3	96,3	96,3	96,3	96,3	96,3	96,3	96,3	96,3	96,3	96,3	96,3	96,3	96,3	96,3
RefSp 4k	87,7	87,7	87,7	87,7	87,7	87,7	87,7	87,7	87,7	87,7	87,7	87,7	87,7	87,7	87,7
RefSp 8k	67,1	67,1	67,1	67,1	67,1	67,1	67,1	67,1	67,1	67,1	67,1	67,1	67,1	67,1	67,1

Windturbinegegevens - Windafhankelijke bronsterkte en jaargemiddelde emissie per octaaf en per periode

Alternatief	9	9	9	9	9	9	9	9	9	9	9	9	9	9	9
WTB	13	14	15	16	17	18	19	20	21	22	23	24	25	26	27
X	106.574	107.194	106.331	106.884	107.448	107.963	106.496	107.050	107.638	108.181	106.681	107.265	107.849	108.398	106.927
Y	406.840	406.700	406.320	406.273	406.195	406.082	405.904	405.772	405.655	405.585	405.395	405.288	405.146	405.072	404.883
Ashoogte	140	140	140	140	140	140	140	140	140	140	140	140	140	140	140
L_W															
Lw_1	-200	-200	-200	-200	-200	-200	-200	-200	-200	-200	-200	-200	-200	-200	-200
Lw_2	-200	-200	-200	-200	-200	-200	-200	-200	-200	-200	-200	-200	-200	-200	-200
Lw_3	-200	-200	-200	-200	-200	-200	-200	-200	-200	-200	-200	-200	-200	-200	-200
Lw_4	-200	-200	-200	-200	-200	-200	-200	-200	-200	-200	-200	-200	-200	-200	-200
Lw_5	95,4	95,4	95,4	95,4	95,4	95,4	95,4	95,4	95,4	95,4	95,4	95,4	95,4	95,4	95,4
Lw_6	99,4	99,4	99,4	99,4	99,4	99,4	99,4	99,4	99,4	99,4	99,4	99,4	99,4	99,4	99,4
Lw_7	102,7	102,7	102,7	102,7	102,7	102,7	102,7	102,7	102,7	102,7	102,7	102,7	102,7	102,7	102,7
Lw_8	104,2	104,2	104,2	104,2	104,2	104,2	104,2	104,2	104,2	104,2	104,2	104,2	104,2	104,2	104,2
Lw_9	105,0	105	105	105	105	105	105	105	105	105	105	105	105	105	105
Lw_10	105,4	105,4	105,4	105,4	105,4	105,4	105,4	105,4	105,4	105,4	105,4	105,4	105,4	105,4	105,4
Lw_11	105,5	105,5	105,5	105,5	105,5	105,5	105,5	105,5	105,5	105,5	105,5	105,5	105,5	105,5	105,5
Lw_12	105,5	105,5	105,5	105,5	105,5	105,5	105,5	105,5	105,5	105,5	105,5	105,5	105,5	105,5	105,5
Lw_13	105,5	105,5	105,5	105,5	105,5	105,5	105,5	105,5	105,5	105,5	105,5	105,5	105,5	105,5	105,5
Lw_14	105,5	105,5	105,5	105,5	105,5	105,5	105,5	105,5	105,5	105,5	105,5	105,5	105,5	105,5	105,5
Lw_15	105,5	105,5	105,5	105,5	105,5	105,5	105,5	105,5	105,5	105,5	105,5	105,5	105,5	105,5	105,5
Lw_16	105,5	105,5	105,5	105,5	105,5	105,5	105,5	105,5	105,5	105,5	105,5	105,5	105,5	105,5	105,5
Lw_17	105,5	105,5	105,5	105,5	105,5	105,5	105,5	105,5	105,5	105,5	105,5	105,5	105,5	105,5	105,5
Lw_18	105,5	105,5	105,5	105,5	105,5	105,5	105,5	105,5	105,5	105,5	105,5	105,5	105,5	105,5	105,5
Lw_19	105,5	105,5	105,5	105,5	105,5	105,5	105,5	105,5	105,5	105,5	105,5	105,5	105,5	105,5	105,5
Lw_20	105,5	105,5	105,5	105,5	105,5	105,5	105,5	105,5	105,5	105,5	105,5	105,5	105,5	105,5	105,5
Lw_21	105,5	105,5	105,5	105,5	105,5	105,5	105,5	105,5	105,5	105,5	105,5	105,5	105,5	105,5	105,5
Lw_22	105,5	105,5	105,5	105,5	105,5	105,5	105,5	105,5	105,5	105,5	105,5	105,5	105,5	105,5	105,5
Lw_23	105,5	105,5	105,5	105,5	105,5	105,5	105,5	105,5	105,5	105,5	105,5	105,5	105,5	105,5	105,5
Lw_24	105,5	105,5	105,5	105,5	105,5	105,5	105,5	105,5	105,5	105,5	105,5	105,5	105,5	105,5	105,5
Lw_25	105,5	105,5	105,5	105,5	105,5	105,5	105,5	105,5	105,5	105,5	105,5	105,5	105,5	105,5	105,5
L_E per periode															
LE (D) Totaal	102,4	102,4	102,4	102,4	102,4	102,4	102,4	102,4	102,4	102,4	102,4	102,4	102,4	102,4	102,4
LE (A) Totaal	102,7	102,7	102,7	102,7	102,7	102,7	102,7	102,7	102,7	102,7	102,7	102,7	102,7	102,7	102,7
LE (N) Totaal	103,0	103,0	103,0	103,0	103,0	103,0	103,0	103,0	103,0	103,0	103,0	103,0	103,0	103,0	103,0
LE (DEN)	**109,3**	**109,3**	**109,3**	**109,3**	**109,3**	**109,3**	**109,3**	**109,3**	**109,3**	**109,3**	**109,3**	**109,3**	**109,3**	**109,3**	**109,3**
LE per octaaf															
LE (D) 31	73,4	73,4	73,4	73,4	73,4	73,4	73,4	73,4	73,4	73,4	73,4	73,4	73,4	73,4	73,4
LE (D) 63	84,8	84,8	84,8	84,8	84,8	84,8	84,8	84,8	84,8	84,8	84,8	84,8	84,8	84,8	84,8
LE (D) 125	90,8	90,8	90,8	90,8	90,8	90,8	90,8	90,8	90,8	90,8	90,8	90,8	90,8	90,8	90,8
LE (D) 250	94,5	94,5	94,5	94,5	94,5	94,5	94,5	94,5	94,5	94,5	94,5	94,5	94,5	94,5	94,5
LE (D) 500	97,8	97,8	97,8	97,8	97,8	97,8	97,8	97,8	97,8	97,8	97,8	97,8	97,8	97,8	97,8
LE (D) 1k	96,7	96,7	96,7	96,7	96,7	96,7	96,7	96,7	96,7	96,7	96,7	96,7	96,7	96,7	96,7
LE (D) 2k	93,2	93,2	93,2	93,2	93,2	93,2	93,2	93,2	93,2	93,2	93,2	93,2	93,2	93,2	93,2
LE (D) 4k	84,7	84,7	84,7	84,7	84,7	84,7	84,7	84,7	84,7	84,7	84,7	84,7	84,7	84,7	84,7
LE (D) 8k	64,0	64,0	64,0	64,0	64,0	64,0	64,0	64,0	64,0	64,0	64,0	64,0	64,0	64,0	64,0
LE (A) 31	73,6	73,6	73,6	73,6	73,6	73,6	73,6	73,6	73,6	73,6	73,6	73,6	73,6	73,6	73,6
LE (A) 63	85,1	85,1	85,1	85,1	85,1	85,1	85,1	85,1	85,1	85,1	85,1	85,1	85,1	85,1	85,1
LE (A) 125	91,1	91,1	91,1	91,1	91,1	91,1	91,1	91,1	91,1	91,1	91,1	91,1	91,1	91,1	91,1
LE (A) 250	94,7	94,7	94,7	94,7	94,7	94,7	94,7	94,7	94,7	94,7	94,7	94,7	94,7	94,7	94,7
LE (A) 500	98,0	98,0	98,0	98,0	98,0	98,0	98,0	98,0	98,0	98,0	98,0	98,0	98,0	98,0	98,0
LE (A) 1k	97,0	97,0	97,0	97,0	97,0	97,0	97,0	97,0	97,0	97,0	97,0	97,0	97,0	97,0	97,0
LE (A) 2k	93,4	93,4	93,4	93,4	93,4	93,4	93,4	93,4	93,4	93,4	93,4	93,4	93,4	93,4	93,4
LE (A) 4k	84,9	84,9	84,9	84,9	84,9	84,9	84,9	84,9	84,9	84,9	84,9	84,9	84,9	84,9	84,9
LE (A) 8k	64,3	64,3	64,3	64,3	64,3	64,3	64,3	64,3	64,3	64,3	64,3	64,3	64,3	64,3	64,3
LE (N) 31	74,0	74,0	74,0	74,0	74,0	74,0	74,0	74,0	74,0	74,0	74,0	74,0	74,0	74,0	74,0
LE (N) 63	85,4	85,4	85,4	85,4	85,4	85,4	85,4	85,4	85,4	85,4	85,4	85,4	85,4	85,4	85,4
LE (N) 125	91,4	91,4	91,4	91,4	91,4	91,4	91,4	91,4	91,4	91,4	91,4	91,4	91,4	91,4	91,4
LE (N) 250	95,1	95,1	95,1	95,1	95,1	95,1	95,1	95,1	95,1	95,1	95,1	95,1	95,1	95,1	95,1
LE (N) 500	98,4	98,4	98,4	98,4	98,4	98,4	98,4	98,4	98,4	98,4	98,4	98,4	98,4	98,4	98,4
LE (N) 1k	97,3	97,3	97,3	97,3	97,3	97,3	97,3	97,3	97,3	97,3	97,3	97,3	97,3	97,3	97,3
LE (N) 2k	93,8	93,8	93,8	93,8	93,8	93,8	93,8	93,8	93,8	93,8	93,8	93,8	93,8	93,8	93,8
LE (N) 4k	85,3	85,3	85,3	85,3	85,3	85,3	85,3	85,3	85,3	85,3	85,3	85,3	85,3	85,3	85,3
LE (N) 8k	64,6	64,6	64,6	64,6	64,6	64,6	64,6	64,6	64,6	64,6	64,6	64,6	64,6	64,6	64,6
Referentiespectrum															
RefSp 31	76,4	76,4	76,4	76,4	76,4	76,4	76,4	76,4	76,4	76,4	76,4	76,4	76,4	76,4	76,4
RefSp 63	87,9	87,9	87,9	87,9	87,9	87,9	87,9	87,9	87,9	87,9	87,9	87,9	87,9	87,9	87,9
RefSp 125	93,9	93,9	93,9	93,9	93,9	93,9	93,9	93,9	93,9	93,9	93,9	93,9	93,9	93,9	93,9
RefSp 250	97,5	97,5	97,5	97,5	97,5	97,5	97,5	97,5	97,5	97,5	97,5	97,5	97,5	97,5	97,5
RefSp 500	100,8	100,8	100,8	100,8	100,8	100,8	100,8	100,8	100,8	100,8	100,8	100,8	100,8	100,8	100,8
RefSp 1k	99,8	99,8	99,8	99,8	99,8	99,8	99,8	99,8	99,8	99,8	99,8	99,8	99,8	99,8	99,8
RefSp 2k	96,3	96,3	96,3	96,3	96,3	96,3	96,3	96,3	96,3	96,3	96,3	96,3	96,3	96,3	96,3
RefSp 4k	87,7	87,7	87,7	87,7	87,7	87,7	87,7	87,7	87,7	87,7	87,7	87,7	87,7	87,7	87,7
RefSp 8k	67,1	67,1	67,1	67,1	67,1	67,1	67,1	67,1	67,1	67,1	67,1	67,1	67,1	67,1	67,1

Windturbinegegevens - Windafhankelijke bronsterkte en jaargemiddelde emissie per octaaf en per periode

Alternatief	9	9	9	10	10	10	10	10	10	10	10	10	10	10	10
WTB	28	29	30	1	2	3	4	5	6	7	8	9	10	11	12
X	109.497	109.190	108.909	104.656	104.281	104.029	104.799	104.424	104.018	104.622	104.955	104.313	104.764	104.412	106.503
Y	389.165	388.729	388.239	413.582	413.497	413.239	413.201	413.179	412.897	412.878	412.686	412.562	412.269	412.145	407.223
Ashoogte	140	140	140	120	120	120	120	120	120	120	120	120	120	120	120
L_W															
Lw_1	-200	-200	-200	-200	-200	-200	-200	-200	-200	-200	-200	-200	-200	-200	-200
Lw_2	-200	-200	-200	-200	-200	-200	-200	-200	-200	-200	-200	-200	-200	-200	-200
Lw_3	-200	-200	-200	93,9	93,9	93,9	93,9	93,9	93,9	93,9	93,9	93,9	93,9	93,9	93,9
Lw_4	-200	-200	-200	93,9	93,9	93,9	93,9	93,9	93,9	93,9	93,9	93,9	93,9	93,9	93,9
Lw_5	95,4	95,4	95,4	93,9	93,9	93,9	93,9	93,9	93,9	93,9	93,9	93,9	93,9	93,9	93,9
Lw_6	99,4	99,4	99,4	98,1	98,1	98,1	98,1	98,1	98,1	98,1	98,1	98,1	98,1	98,1	98,1
Lw_7	102,7	102,7	102,7	101,6	101,6	101,6	101,6	101,6	101,6	101,6	101,6	101,6	101,6	101,6	101,6
Lw_8	104,2	104,2	104,2	104,3	104,3	104,3	104,3	104,3	104,3	104,3	104,3	104,3	104,3	104,3	104,3
Lw_9	105	105	105	106,1	106,1	106,1	106,1	106,1	106,1	106,1	106,1	106,1	106,1	106,1	106,1
Lw_10	105,4	105,4	105,4	107	107	107	107	107	107	107	107	107	107	107	107
Lw_11	105,5	105,5	105,5	107	107	107	107	107	107	107	107	107	107	107	107
Lw_12	105,5	105,5	105,5	107	107	107	107	107	107	107	107	107	107	107	107
Lw_13	105,5	105,5	105,5	107	107	107	107	107	107	107	107	107	107	107	107
Lw_14	105,5	105,5	105,5	107	107	107	107	107	107	107	107	107	107	107	107
Lw_15	105,5	105,5	105,5	107	107	107	107	107	107	107	107	107	107	107	107
Lw_16	105,5	105,5	105,5	107	107	107	107	107	107	107	107	107	107	107	107
Lw_17	105,5	105,5	105,5	107	107	107	107	107	107	107	107	107	107	107	107
Lw_18	105,5	105,5	105,5	107	107	107	107	107	107	107	107	107	107	107	107
Lw_19	105,5	105,5	105,5	107	107	107	107	107	107	107	107	107	107	107	107
Lw_20	105,5	105,5	105,5	107	107	107	107	107	107	107	107	107	107	107	107
Lw_21	105,5	105,5	105,5	107	107	107	107	107	107	107	107	107	107	107	107
Lw_22	105,5	105,5	105,5	107	107	107	107	107	107	107	107	107	107	107	107
Lw_23	105,5	105,5	105,5	107	107	107	107	107	107	107	107	107	107	107	107
Lw_24	105,5	105,5	105,5	107	107	107	107	107	107	107	107	107	107	107	107
Lw_25	105,5	105,5	105,5	107	107	107	107	107	107	107	107	107	107	107	107
L_E per periode															
LE (D) Totaal	102,3	102,3	102,3	103,0	103,0	103,0	103,0	103,0	103,0	103,0	103,0	103,0	103,0	103,0	103,0
LE (A) Totaal	102,6	102,6	102,6	103,2	103,2	103,2	103,2	103,2	103,2	103,2	103,2	103,2	103,2	103,2	103,2
LE (N) Totaal	102,9	102,9	102,9	103,5	103,5	103,5	103,5	103,5	103,5	103,5	103,5	103,5	103,5	103,5	103,5
LE (DEN)	**109,2**	**109,2**	**109,2**	**109,8**	**109,8**	**109,8**	**109,8**	**109,8**	**109,8**	**109,8**	**109,8**	**109,8**	**109,8**	**109,8**	**109,8**
LE per octaaf															
LE (D) 31	73,3	73,3	73,3	66,0	66,0	66,0	66,0	66,0	66,0	66,0	66,0	66,0	66,0	66,0	66,0
LE (D) 63	84,7	84,7	84,7	84,4	84,4	84,4	84,4	84,4	84,4	84,4	84,4	84,4	84,4	84,4	84,4
LE (D) 125	90,7	90,7	90,7	91,2	91,2	91,2	91,2	91,2	91,2	91,2	91,2	91,2	91,2	91,2	91,2
LE (D) 250	94,4	94,4	94,4	95,2	95,2	95,2	95,2	95,2	95,2	95,2	95,2	95,2	95,2	95,2	95,2
LE (D) 500	97,7	97,7	97,7	97,3	97,3	97,3	97,3	97,3	97,3	97,3	97,3	97,3	97,3	97,3	97,3
LE (D) 1k	96,6	96,6	96,6	97,5	97,5	97,5	97,5	97,5	97,5	97,5	97,5	97,5	97,5	97,5	97,5
LE (D) 2k	93,1	93,1	93,1	94,6	94,6	94,6	94,6	94,6	94,6	94,6	94,6	94,6	94,6	94,6	94,6
LE (D) 4k	84,6	84,6	84,6	89,8	89,8	89,8	89,8	89,8	89,8	89,8	89,8	89,8	89,8	89,8	89,8
LE (D) 8k	63,9	63,9	63,9	82,2	82,2	82,2	82,2	82,2	82,2	82,2	82,2	82,2	82,2	82,2	82,2
LE (A) 31	73,6	73,6	73,6	66,2	66,2	66,2	66,2	66,2	66,2	66,2	66,2	66,2	66,2	66,2	66,2
LE (A) 63	85,0	85,0	85,0	84,6	84,6	84,6	84,6	84,6	84,6	84,6	84,6	84,6	84,6	84,6	84,6
LE (A) 125	91,0	91,0	91,0	91,4	91,4	91,4	91,4	91,4	91,4	91,4	91,4	91,4	91,4	91,4	91,4
LE (A) 250	94,7	94,7	94,7	95,4	95,4	95,4	95,4	95,4	95,4	95,4	95,4	95,4	95,4	95,4	95,4
LE (A) 500	98,0	98,0	98,0	97,5	97,5	97,5	97,5	97,5	97,5	97,5	97,5	97,5	97,5	97,5	97,5
LE (A) 1k	96,9	96,9	96,9	97,7	97,7	97,7	97,7	97,7	97,7	97,7	97,7	97,7	97,7	97,7	97,7
LE (A) 2k	93,4	93,4	93,4	94,8	94,8	94,8	94,8	94,8	94,8	94,8	94,8	94,8	94,8	94,8	94,8
LE (A) 4k	84,9	84,9	84,9	90,0	90,0	90,0	90,0	90,0	90,0	90,0	90,0	90,0	90,0	90,0	90,0
LE (A) 8k	64,2	64,2	64,2	82,4	82,4	82,4	82,4	82,4	82,4	82,4	82,4	82,4	82,4	82,4	82,4
LE (N) 31	73,9	73,9	73,9	66,6	66,6	66,6	66,6	66,6	66,6	66,6	66,6	66,6	66,6	66,6	66,5
LE (N) 63	85,3	85,3	85,3	85,0	85,0	85,0	85,0	85,0	85,0	85,0	85,0	85,0	85,0	85,0	84,9
LE (N) 125	91,3	91,3	91,3	91,8	91,8	91,8	91,8	91,8	91,8	91,8	91,8	91,8	91,8	91,8	91,7
LE (N) 250	95,0	95,0	95,0	95,8	95,8	95,8	95,8	95,8	95,8	95,8	95,8	95,8	95,8	95,8	95,7
LE (N) 500	98,3	98,3	98,3	97,9	97,9	97,9	97,9	97,9	97,9	97,9	97,9	97,9	97,9	97,9	97,8
LE (N) 1k	97,2	97,2	97,2	98,1	98,1	98,1	98,1	98,1	98,1	98,1	98,1	98,1	98,1	98,1	98,0
LE (N) 2k	93,7	93,7	93,7	95,2	95,2	95,2	95,2	95,2	95,2	95,2	95,2	95,2	95,2	95,2	95,1
LE (N) 4k	85,2	85,2	85,2	90,4	90,4	90,4	90,4	90,4	90,4	90,4	90,4	90,4	90,4	90,4	90,3
LE (N) 8k	64,5	64,5	64,5	82,8	82,8	82,8	82,8	82,8	82,8	82,8	82,8	82,8	82,8	82,8	82,7
Referentiespectrum															
RefSp 31	76,4	76,4	76,4	70,0	70,0	70,0	70,0	70,0	70,0	70,0	70,0	70,0	70,0	70,0	70,0
RefSp 63	87,9	87,9	87,9	88,4	88,4	88,4	88,4	88,4	88,4	88,4	88,4	88,4	88,4	88,4	88,4
RefSp 125	93,9	93,9	93,9	95,2	95,2	95,2	95,2	95,2	95,2	95,2	95,2	95,2	95,2	95,2	95,2
RefSp 250	97,5	97,5	97,5	99,2	99,2	99,2	99,2	99,2	99,2	99,2	99,2	99,2	99,2	99,2	99,2
RefSp 500	100,8	100,8	100,8	101,3	101,3	101,3	101,3	101,3	101,3	101,3	101,3	101,3	101,3	101,3	101,3
RefSp 1k	99,8	99,8	99,8	101,5	101,5	101,5	101,5	101,5	101,5	101,5	101,5	101,5	101,5	101,5	101,5
RefSp 2k	96,3	96,3	96,3	98,6	98,6	98,6	98,6	98,6	98,6	98,6	98,6	98,6	98,6	98,6	98,6
RefSp 4k	87,7	87,7	87,7	93,8	93,8	93,8	93,8	93,8	93,8	93,8	93,8	93,8	93,8	93,8	93,8
RefSp 8k	67,1	67,1	67,1	86,2	86,2	86,2	86,2	86,2	86,2	86,2	86,2	86,2	86,2	86,2	86,2

Windturbinegegevens - Windafhankelijke bronsterkte en jaargemiddelde emissie per octaaf en per periode

Alternatief	10	10	10	10	10	10	10	10	10	10	10	10	10	10	10
WTB	13	14	15	16	17	18	19	20	21	22	23	24	25	26	27
X	106.876	106.225	106.595	107.039	107.039	106.823	107.329	106.442	106.960	107.378	106.200	107.790	106.587	107.504	107.091
Y	407.126	406.943	406.840	406.753	406.753	406.402	406.383	406.287	406.026	405.990	405.975	405.966	405.913	405.621	405.618
Ashoogte	120	120	120	120	120	120	120	120	120	120	120	120	120	120	120
L_W															
Lw_1	-200	-200	-200	-200	-200	-200	-200	-200	-200	-200	-200	-200	-200	-200	-200
Lw_2	-200	-200	-200	-200	-200	-200	-200	-200	-200	-200	-200	-200	-200	-200	-200
Lw_3	93,9	93,9	93,9	93,9	93,9	93,9	93,9	93,9	93,9	93,9	93,9	93,9	93,9	93,9	93,9
Lw_4	93,9	93,9	93,9	93,9	93,9	93,9	93,9	93,9	93,9	93,9	93,9	93,9	93,9	93,9	93,9
Lw_5	93,9	93,9	93,9	93,9	93,9	93,9	93,9	93,9	93,9	93,9	93,9	93,9	93,9	93,9	93,9
Lw_6	98,1	98,1	98,1	98,1	98,1	98,1	98,1	98,1	98,1	98,1	98,1	98,1	98,1	98,1	98,1
Lw_7	101,6	101,6	101,6	101,6	101,6	101,6	101,6	101,6	101,6	101,6	101,6	101,6	101,6	101,6	101,6
Lw_8	104,3	104,3	104,3	104,3	104,3	104,3	104,3	104,3	104,3	104,3	104,3	104,3	104,3	104,3	104,3
Lw_9	106,1	106,1	106,1	106,1	106,1	106,1	106,1	106,1	106,1	106,1	106,1	106,1	106,1	106,1	106,1
Lw_10	107	107	107	107	107	107	107	107	107	107	107	107	107	107	107
Lw_11	107	107	107	107	107	107	107	107	107	107	107	107	107	107	107
Lw_12	107	107	107	107	107	107	107	107	107	107	107	107	107	107	107
Lw_13	107	107	107	107	107	107	107	107	107	107	107	107	107	107	107
Lw_14	107	107	107	107	107	107	107	107	107	107	107	107	107	107	107
Lw_15	107	107	107	107	107	107	107	107	107	107	107	107	107	107	107
Lw_16	107	107	107	107	107	107	107	107	107	107	107	107	107	107	107
Lw_17	107	107	107	107	107	107	107	107	107	107	107	107	107	107	107
Lw_18	107	107	107	107	107	107	107	107	107	107	107	107	107	107	107
Lw_19	107	107	107	107	107	107	107	107	107	107	107	107	107	107	107
Lw_20	107	107	107	107	107	107	107	107	107	107	107	107	107	107	107
Lw_21	107	107	107	107	107	107	107	107	107	107	107	107	107	107	107
Lw_22	107	107	107	107	107	107	107	107	107	107	107	107	107	107	107
Lw_23	107	107	107	107	107	107	107	107	107	107	107	107	107	107	107
Lw_24	107	107	107	107	107	107	107	107	107	107	107	107	107	107	107
Lw_25	107	107	107	107	107	107	107	107	107	107	107	107	107	107	107
L_E per periode															
LE (D) Totaal	103,0	103,0	103,0	103,0	103,0	103,0	103,0	103,0	103,0	103,0	103,0	103,0	103,0	103,0	103,0
LE (A) Totaal	103,2	103,2	103,2	103,2	103,2	103,2	103,2	103,2	103,2	103,2	103,2	103,2	103,2	103,2	103,2
LE (N) Totaal	103,5	103,5	103,5	103,5	103,5	103,5	103,5	103,5	103,5	103,5	103,5	103,5	103,5	103,5	103,5
LE (DEN)	**109,8**	**109,8**	**109,8**	**109,8**	**109,8**	**109,8**	**109,8**	**109,8**	**109,8**	**109,8**	**109,8**	**109,8**	**109,8**	**109,8**	**109,8**
LE per octaaf															
LE (D) 31	66,0	66,0	66,0	66,0	66,0	66,0	66,0	66,0	66,0	66,0	66,0	66,0	66,0	66,0	66,0
LE (D) 63	84,4	84,4	84,4	84,4	84,4	84,4	84,4	84,4	84,4	84,4	84,4	84,4	84,4	84,4	84,4
LE (D) 125	91,2	91,2	91,2	91,2	91,2	91,2	91,2	91,2	91,2	91,2	91,2	91,2	91,2	91,2	91,2
LE (D) 250	95,2	95,2	95,2	95,2	95,2	95,2	95,2	95,2	95,2	95,2	95,2	95,2	95,2	95,2	95,2
LE (D) 500	97,3	97,3	97,3	97,3	97,3	97,3	97,3	97,3	97,3	97,3	97,3	97,3	97,3	97,3	97,3
LE (D) 1k	97,5	97,5	97,5	97,5	97,5	97,5	97,5	97,5	97,5	97,5	97,5	97,5	97,5	97,5	97,5
LE (D) 2k	94,6	94,6	94,6	94,6	94,6	94,6	94,6	94,6	94,6	94,6	94,6	94,6	94,6	94,6	94,6
LE (D) 4k	89,8	89,8	89,8	89,8	89,8	89,8	89,8	89,8	89,8	89,8	89,8	89,8	89,8	89,8	89,8
LE (D) 8k	82,2	82,2	82,2	82,2	82,2	82,2	82,2	82,2	82,2	82,2	82,2	82,2	82,2	82,2	82,2
LE (A) 31	66,2	66,2	66,2	66,2	66,2	66,2	66,2	66,2	66,2	66,2	66,2	66,2	66,2	66,2	66,2
LE (A) 63	84,6	84,6	84,6	84,6	84,6	84,6	84,6	84,6	84,6	84,6	84,6	84,6	84,6	84,6	84,6
LE (A) 125	91,4	91,4	91,4	91,4	91,4	91,4	91,4	91,4	91,4	91,4	91,4	91,4	91,4	91,4	91,4
LE (A) 250	95,4	95,4	95,4	95,4	95,4	95,4	95,4	95,4	95,4	95,4	95,4	95,4	95,4	95,4	95,4
LE (A) 500	97,5	97,5	97,5	97,5	97,5	97,5	97,5	97,5	97,5	97,5	97,5	97,5	97,5	97,5	97,5
LE (A) 1k	97,7	97,7	97,7	97,7	97,7	97,7	97,7	97,7	97,7	97,7	97,7	97,7	97,7	97,7	97,7
LE (A) 2k	94,8	94,8	94,8	94,8	94,8	94,8	94,8	94,8	94,8	94,8	94,8	94,8	94,8	94,8	94,8
LE (A) 4k	90,0	90,0	90,0	90,0	90,0	90,0	90,0	90,0	90,0	90,0	90,0	90,0	90,0	90,0	90,0
LE (A) 8k	82,4	82,4	82,4	82,4	82,4	82,4	82,4	82,4	82,4	82,4	82,4	82,4	82,4	82,4	82,4
LE (N) 31	66,5	66,5	66,5	66,5	66,5	66,5	66,5	66,5	66,5	66,5	66,5	66,5	66,5	66,5	66,5
LE (N) 63	84,9	84,9	84,9	84,9	84,9	84,9	84,9	84,9	84,9	84,9	84,9	84,9	84,9	84,9	84,9
LE (N) 125	91,7	91,7	91,7	91,7	91,7	91,7	91,7	91,7	91,7	91,7	91,7	91,7	91,7	91,7	91,7
LE (N) 250	95,7	95,7	95,7	95,7	95,7	95,7	95,7	95,7	95,7	95,7	95,7	95,7	95,7	95,7	95,7
LE (N) 500	97,8	97,8	97,8	97,8	97,8	97,8	97,8	97,8	97,8	97,8	97,8	97,8	97,8	97,8	97,8
LE (N) 1k	98,0	98,0	98,0	98,0	98,0	98,0	98,0	98,0	98,0	98,0	98,0	98,0	98,0	98,0	98,0
LE (N) 2k	95,1	95,1	95,1	95,1	95,1	95,1	95,1	95,1	95,1	95,1	95,1	95,1	95,1	95,1	95,1
LE (N) 4k	90,3	90,3	90,3	90,3	90,3	90,3	90,3	90,3	90,3	90,3	90,3	90,3	90,3	90,3	90,3
LE (N) 8k	82,7	82,7	82,7	82,7	82,7	82,7	82,7	82,7	82,7	82,7	82,7	82,7	82,7	82,7	82,7
Referentiespectrum															
RefSp 31	70,0	70,0	70,0	70,0	70,0	70,0	70,0	70,0	70,0	70,0	70,0	70,0	70,0	70,0	70,0
RefSp 63	88,4	88,4	88,4	88,4	88,4	88,4	88,4	88,4	88,4	88,4	88,4	88,4	88,4	88,4	88,4
RefSp 125	95,2	95,2	95,2	95,2	95,2	95,2	95,2	95,2	95,2	95,2	95,2	95,2	95,2	95,2	95,2
RefSp 250	99,2	99,2	99,2	99,2	99,2	99,2	99,2	99,2	99,2	99,2	99,2	99,2	99,2	99,2	99,2
RefSp 500	101,3	101,3	101,3	101,3	101,3	101,3	101,3	101,3	101,3	101,3	101,3	101,3	101,3	101,3	101,3
RefSp 1k	101,5	101,5	101,5	101,5	101,5	101,5	101,5	101,5	101,5	101,5	101,5	101,5	101,5	101,5	101,5
RefSp 2k	98,6	98,6	98,6	98,6	98,6	98,6	98,6	98,6	98,6	98,6	98,6	98,6	98,6	98,6	98,6
RefSp 4k	93,8	93,8	93,8	93,8	93,8	93,8	93,8	93,8	93,8	93,8	93,8	93,8	93,8	93,8	93,8
RefSp 8k	86,2	86,2	86,2	86,2	86,2	86,2	86,2	86,2	86,2	86,2	86,2	86,2	86,2	86,2	86,2

Windturbinegegevens - Windafhankelijke bronsterkte en jaargemiddelde emissie per octaaf en per periode

Alternatief	10	10	10	10	10	10	10	10	10	10	10	10	11	11	11
WTB	28	29	30	31	32	33	34	35	36	37	38	39	1	2	3
X	107.964	106.254	106.751	107.276	107.677	107.677	106.467	106.877	107.149	109.497	109.190	108.909	104.446	104.899	103.915
Y	405.581	405.574	405.524	405.267	405.255	405.255	405.220	405.150	404.868	389.165	388.729	388.239	413.654	413.612	413.461
Ashoogte	120	120	120	120	120	120	120	120	120	140	140	140	140	140	140
L_W															
Lw_1	-200	-200	-200	-200	-200	-200	-200	-200	-200	-200	-200	-200	-200	-200	-200
Lw_2	-200	-200	-200	-200	-200	-200	-200	-200	-200	-200	-200	-200	-200	-200	-200
Lw_3	93,9	93,9	93,9	93,9	93,9	93,9	93,9	93,9	93,9	-200	-200	-200	-200	-200	-200
Lw_4	93,9	93,9	93,9	93,9	93,9	93,9	93,9	93,9	93,9	-200	-200	-200	-200	-200	-200
Lw_5	93,9	93,9	93,9	93,9	93,9	93,9	93,9	93,9	93,9	95,4	95,4	95,4	95,4	95,4	95,4
Lw_6	98,1	98,1	98,1	98,1	98,1	98,1	98,1	98,1	98,1	99,4	99,4	99,4	99,4	99,4	99,4
Lw_7	101,6	101,6	101,6	101,6	101,6	101,6	101,6	101,6	101,6	102,7	102,7	102,7	102,7	102,7	102,7
Lw_8	104,3	104,3	104,3	104,3	104,3	104,3	104,3	104,3	104,3	104,2	104,2	104,2	104,2	104,2	104,2
Lw_9	106,1	106,1	106,1	106,1	106,1	106,1	106,1	106,1	106,1	105	105	105	105	105	105
Lw_10	107	107	107	107	107	107	107	107	107	105,4	105,4	105,4	105,4	105,4	105,4
Lw_11	107	107	107	107	107	107	107	107	107	105,5	105,5	105,5	105,5	105,5	105,5
Lw_12	107	107	107	107	107	107	107	107	107	105,5	105,5	105,5	105,5	105,5	105,5
Lw_13	107	107	107	107	107	107	107	107	107	105,5	105,5	105,5	105,5	105,5	105,5
Lw_14	107	107	107	107	107	107	107	107	107	105,5	105,5	105,5	105,5	105,5	105,5
Lw_15	107	107	107	107	107	107	107	107	107	105,5	105,5	105,5	105,5	105,5	105,5
Lw_16	107	107	107	107	107	107	107	107	107	105,5	105,5	105,5	105,5	105,5	105,5
Lw_17	107	107	107	107	107	107	107	107	107	105,5	105,5	105,5	105,5	105,5	105,5
Lw_18	107	107	107	107	107	107	107	107	107	105,5	105,5	105,5	105,5	105,5	105,5
Lw_19	107	107	107	107	107	107	107	107	107	105,5	105,5	105,5	105,5	105,5	105,5
Lw_20	107	107	107	107	107	107	107	107	107	105,5	105,5	105,5	105,5	105,5	105,5
Lw_21	107	107	107	107	107	107	107	107	107	105,5	105,5	105,5	105,5	105,5	105,5
Lw_22	107	107	107	107	107	107	107	107	107	105,5	105,5	105,5	105,5	105,5	105,5
Lw_23	107	107	107	107	107	107	107	107	107	105,5	105,5	105,5	105,5	105,5	105,5
Lw_24	107	107	107	107	107	107	107	107	107	105,5	105,5	105,5	105,5	105,5	105,5
Lw_25	107	107	107	107	107	107	107	107	107	105,5	105,5	105,5	105,5	105,5	105,5
L_E per periode															
LE (D) Totaal	103,0	103,0	103,0	103,0	103,0	103,0	103,0	103,0	103,0	102,3	102,3	102,3	102,5	102,5	102,5
LE (A) Totaal	103,2	103,2	103,2	103,2	103,2	103,2	103,2	103,2	103,2	102,6	102,6	102,6	102,7	102,7	102,7
LE (N) Totaal	103,5	103,5	103,5	103,5	103,5	103,5	103,5	103,5	103,5	102,9	102,9	102,9	103,0	103,0	103,0
LE (DEN)	**109,8**	**109,8**	**109,8**	**109,8**	**109,8**	**109,8**	**109,8**	**109,8**	**109,8**	**109,2**	**109,2**	**109,2**	**109,3**	**109,3**	**109,3**
LE per octaaf															
LE (D) 31	66,0	66,0	66,0	66,0	66,0	66,0	66,0	66,0	66,0	73,3	73,3	73,3	73,5	73,5	73,5
LE (D) 63	84,4	84,4	84,4	84,4	84,4	84,4	84,4	84,4	84,4	84,7	84,7	84,7	84,9	84,9	84,9
LE (D) 125	91,2	91,2	91,2	91,2	91,2	91,2	91,2	91,2	91,2	90,7	90,7	90,7	90,9	90,9	90,9
LE (D) 250	95,2	95,2	95,2	95,2	95,2	95,2	95,2	95,2	95,2	94,4	94,4	94,4	94,6	94,6	94,6
LE (D) 500	97,3	97,3	97,3	97,3	97,3	97,3	97,3	97,3	97,3	97,7	97,7	97,7	97,9	97,9	97,9
LE (D) 1k	97,5	97,5	97,5	97,5	97,5	97,5	97,5	97,5	97,5	96,6	96,6	96,6	96,8	96,8	96,8
LE (D) 2k	94,6	94,6	94,6	94,6	94,6	94,6	94,6	94,6	94,6	93,1	93,1	93,1	93,3	93,3	93,3
LE (D) 4k	89,8	89,8	89,8	89,8	89,8	89,8	89,8	89,8	89,8	84,6	84,6	84,6	84,8	84,8	84,8
LE (D) 8k	82,2	82,2	82,2	82,2	82,2	82,2	82,2	82,2	82,2	63,9	63,9	63,9	64,1	64,1	64,1
LE (A) 31	66,2	66,2	66,2	66,2	66,2	66,2	66,2	66,2	66,2	73,6	73,6	73,6	73,7	73,7	73,7
LE (A) 63	84,6	84,6	84,6	84,6	84,6	84,6	84,6	84,6	84,6	85,0	85,0	85,0	85,1	85,1	85,1
LE (A) 125	91,4	91,4	91,4	91,4	91,4	91,4	91,4	91,4	91,4	91,0	91,0	91,0	91,1	91,1	91,1
LE (A) 250	95,4	95,4	95,4	95,4	95,4	95,4	95,4	95,4	95,4	94,7	94,7	94,7	94,8	94,8	94,8
LE (A) 500	97,5	97,5	97,5	97,5	97,5	97,5	97,5	97,5	97,5	98,0	98,0	98,0	98,1	98,1	98,1
LE (A) 1k	97,7	97,7	97,7	97,7	97,7	97,7	97,7	97,7	97,7	96,9	96,9	96,9	97,0	97,0	97,0
LE (A) 2k	94,8	94,8	94,8	94,8	94,8	94,8	94,8	94,8	94,8	93,4	93,4	93,4	93,5	93,5	93,5
LE (A) 4k	90,0	90,0	90,0	90,0	90,0	90,0	90,0	90,0	90,0	84,9	84,9	84,9	85,0	85,0	85,0
LE (A) 8k	82,4	82,4	82,4	82,4	82,4	82,4	82,4	82,4	82,4	64,2	64,2	64,2	64,3	64,3	64,3
LE (N) 31	66,5	66,5	66,5	66,5	66,5	66,5	66,5	66,5	66,5	73,9	73,9	73,9	74,0	74,0	74,0
LE (N) 63	84,9	84,9	84,9	84,9	84,9	84,9	84,9	84,9	84,9	85,3	85,3	85,3	85,5	85,5	85,5
LE (N) 125	91,7	91,7	91,7	91,7	91,7	91,7	91,7	91,7	91,7	91,3	91,3	91,3	91,5	91,5	91,5
LE (N) 250	95,7	95,7	95,7	95,7	95,7	95,7	95,7	95,7	95,7	95,0	95,0	95,0	95,1	95,1	95,1
LE (N) 500	97,8	97,8	97,8	97,8	97,8	97,8	97,8	97,8	97,8	98,3	98,3	98,3	98,4	98,4	98,4
LE (N) 1k	98,0	98,0	98,0	98,0	98,0	98,0	98,0	98,0	98,0	97,2	97,2	97,2	97,4	97,4	97,4
LE (N) 2k	95,1	95,1	95,1	95,1	95,1	95,1	95,1	95,1	95,1	93,7	93,7	93,7	93,8	93,8	93,8
LE (N) 4k	90,3	90,3	90,3	90,3	90,3	90,3	90,3	90,3	90,3	85,2	85,2	85,2	85,3	85,3	85,3
LE (N) 8k	82,7	82,7	82,7	82,7	82,7	82,7	82,7	82,7	82,7	64,5	64,5	64,5	64,7	64,7	64,7
Referentiespectrum															
RefSp 31	70,0	70,0	70,0	70,0	70,0	70,0	70,0	70,0	70,0	76,4	76,4	76,4	76,4	76,4	76,4
RefSp 63	88,4	88,4	88,4	88,4	88,4	88,4	88,4	88,4	88,4	87,9	87,9	87,9	87,9	87,9	87,9
RefSp 125	95,2	95,2	95,2	95,2	95,2	95,2	95,2	95,2	95,2	93,9	93,9	93,9	93,9	93,9	93,9
RefSp 250	99,2	99,2	99,2	99,2	99,2	99,2	99,2	99,2	99,2	97,5	97,5	97,5	97,5	97,5	97,5
RefSp 500	101,3	101,3	101,3	101,3	101,3	101,3	101,3	101,3	101,3	100,8	100,8	100,8	100,8	100,8	100,8
RefSp 1k	101,5	101,5	101,5	101,5	101,5	101,5	101,5	101,5	101,5	99,8	99,8	99,8	99,8	99,8	99,8
RefSp 2k	98,6	98,6	98,6	98,6	98,6	98,6	98,6	98,6	98,6	96,3	96,3	96,3	96,3	96,3	96,3
RefSp 4k	93,8	93,8	93,8	93,8	93,8	93,8	93,8	93,8	93,8	87,7	87,7	87,7	87,7	87,7	87,7
RefSp 8k	86,2	86,2	86,2	86,2	86,2	86,2	86,2	86,2	86,2	67,1	67,1	67,1	67,1	67,1	67,1

Windturbinegegevens - Windafhankelijke bronsterkte en jaargemiddelde emissie per octaaf en per periode

Alternatief	11	11	11	11	11	11	11	11	11	11	11	11	11	11	11
WTB	4	5	6	7	8	9	10	11	12	13	14	15	16	17	18
X	105.174	104.623	104.016	104.962	104.359	103.944	104.824	104.396	106.770	106.471	107.029	107.553	106.746	107.373	106.251
Y	413.194	413.099	412.896	412.728	412.549	412.250	412.205	411.977	407.371	406.855	406.826	406.625	406.358	406.127	406.080
Ashoogte	140	140	140	140	140	140	140	140	140	140	140	140	140	140	140
L_W															
Lw_1	-200	-200	-200	-200	-200	-200	-200	-200	-200	-200	-200	-200	-200	-200	-200
Lw_2	-200	-200	-200	-200	-200	-200	-200	-200	-200	-200	-200	-200	-200	-200	-200
Lw_3	-200	-200	-200	-200	-200	-200	-200	-200	-200	-200	-200	-200	-200	-200	-200
Lw_4	-200	-200	-200	-200	-200	-200	-200	-200	-200	-200	-200	-200	-200	-200	-200
Lw_5	95,4	95,4	95,4	95,4	95,4	95,4	95,4	95,4	95,4	95,4	95,4	95,4	95,4	95,4	95,4
Lw_6	99,4	99,4	99,4	99,4	99,4	99,4	99,4	99,4	99,4	99,4	99,4	99,4	99,4	99,4	99,4
Lw_7	102,7	102,7	102,7	102,7	102,7	102,7	102,7	102,7	102,7	102,7	102,7	102,7	102,7	102,7	102,7
Lw_8	104,2	104,2	104,2	104,2	104,2	104,2	104,2	104,2	104,2	104,2	104,2	104,2	104,2	104,2	104,2
Lw_9	105	105	105	105	105	105	105	105	105	105	105	105	105	105	105
Lw_10	105,4	105,4	105,4	105,4	105,4	105,4	105,4	105,4	105,4	105,4	105,4	105,4	105,4	105,4	105,4
Lw_11	105,5	105,5	105,5	105,5	105,5	105,5	105,5	105,5	105,5	105,5	105,5	105,5	105,5	105,5	105,5
Lw_12	105,5	105,5	105,5	105,5	105,5	105,5	105,5	105,5	105,5	105,5	105,5	105,5	105,5	105,5	105,5
Lw_13	105,5	105,5	105,5	105,5	105,5	105,5	105,5	105,5	105,5	105,5	105,5	105,5	105,5	105,5	105,5
Lw_14	105,5	105,5	105,5	105,5	105,5	105,5	105,5	105,5	105,5	105,5	105,5	105,5	105,5	105,5	105,5
Lw_15	105,5	105,5	105,5	105,5	105,5	105,5	105,5	105,5	105,5	105,5	105,5	105,5	105,5	105,5	105,5
Lw_16	105,5	105,5	105,5	105,5	105,5	105,5	105,5	105,5	105,5	105,5	105,5	105,5	105,5	105,5	105,5
Lw_17	105,5	105,5	105,5	105,5	105,5	105,5	105,5	105,5	105,5	105,5	105,5	105,5	105,5	105,5	105,5
Lw_18	105,5	105,5	105,5	105,5	105,5	105,5	105,5	105,5	105,5	105,5	105,5	105,5	105,5	105,5	105,5
Lw_19	105,5	105,5	105,5	105,5	105,5	105,5	105,5	105,5	105,5	105,5	105,5	105,5	105,5	105,5	105,5
Lw_20	105,5	105,5	105,5	105,5	105,5	105,5	105,5	105,5	105,5	105,5	105,5	105,5	105,5	105,5	105,5
Lw_21	105,5	105,5	105,5	105,5	105,5	105,5	105,5	105,5	105,5	105,5	105,5	105,5	105,5	105,5	105,5
Lw_22	105,5	105,5	105,5	105,5	105,5	105,5	105,5	105,5	105,5	105,5	105,5	105,5	105,5	105,5	105,5
Lw_23	105,5	105,5	105,5	105,5	105,5	105,5	105,5	105,5	105,5	105,5	105,5	105,5	105,5	105,5	105,5
Lw_24	105,5	105,5	105,5	105,5	105,5	105,5	105,5	105,5	105,5	105,5	105,5	105,5	105,5	105,5	105,5
Lw_25	105,5	105,5	105,5	105,5	105,5	105,5	105,5	105,5	105,5	105,5	105,5	105,5	105,5	105,5	105,5
L_E per periode															
LE (D) Totaal	102,5	102,5	102,5	102,5	102,5	102,5	102,5	102,5	102,4	102,4	102,4	102,4	102,4	102,4	102,4
LE (A) Totaal	102,7	102,7	102,7	102,7	102,7	102,7	102,7	102,7	102,7	102,7	102,7	102,7	102,7	102,7	102,7
LE (N) Totaal	103,0	103,0	103,0	103,0	103,0	103,0	103,0	103,0	103,0	103,0	103,0	103,0	103,0	103,0	103,0
LE (DEN)	**109,3**	**109,3**	**109,3**	**109,3**	**109,3**	**109,3**	**109,3**	**109,3**	**109,3**	**109,3**	**109,3**	**109,3**	**109,3**	**109,3**	**109,3**
LE per octaaf															
LE (D) 31	73,5	73,5	73,5	73,5	73,5	73,5	73,5	73,5	73,4	73,4	73,4	73,4	73,4	73,4	73,4
LE (D) 63	84,9	84,9	84,9	84,9	84,9	84,9	84,9	84,9	84,8	84,8	84,8	84,8	84,8	84,8	84,8
LE (D) 125	90,9	90,9	90,9	90,9	90,9	90,9	90,9	90,9	90,8	90,8	90,8	90,8	90,8	90,8	90,8
LE (D) 250	94,6	94,6	94,6	94,6	94,6	94,6	94,6	94,6	94,5	94,5	94,5	94,5	94,5	94,5	94,5
LE (D) 500	97,9	97,9	97,9	97,9	97,9	97,9	97,9	97,9	97,8	97,8	97,8	97,8	97,8	97,8	97,8
LE (D) 1k	96,8	96,8	96,8	96,8	96,8	96,8	96,8	96,8	96,7	96,7	96,7	96,7	96,7	96,7	96,7
LE (D) 2k	93,3	93,3	93,3	93,3	93,3	93,3	93,3	93,3	93,2	93,2	93,2	93,2	93,2	93,2	93,2
LE (D) 4k	84,8	84,8	84,8	84,8	84,8	84,8	84,8	84,8	84,7	84,7	84,7	84,7	84,7	84,7	84,7
LE (D) 8k	64,1	64,1	64,1	64,1	64,1	64,1	64,1	64,1	64,0	64,0	64,0	64,0	64,0	64,0	64,0
LE (A) 31	73,7	73,7	73,7	73,7	73,7	73,7	73,7	73,7	73,6	73,6	73,6	73,6	73,6	73,6	73,6
LE (A) 63	85,1	85,1	85,1	85,1	85,1	85,1	85,1	85,1	85,1	85,1	85,1	85,1	85,1	85,1	85,1
LE (A) 125	91,1	91,1	91,1	91,1	91,1	91,1	91,1	91,1	91,1	91,1	91,1	91,1	91,1	91,1	91,1
LE (A) 250	94,8	94,8	94,8	94,8	94,8	94,8	94,8	94,8	94,7	94,7	94,7	94,7	94,7	94,7	94,7
LE (A) 500	98,1	98,1	98,1	98,1	98,1	98,1	98,1	98,1	98,0	98,0	98,0	98,0	98,0	98,0	98,0
LE (A) 1k	97,0	97,0	97,0	97,0	97,0	97,0	97,0	97,0	97,0	97,0	97,0	97,0	97,0	97,0	97,0
LE (A) 2k	93,5	93,5	93,5	93,5	93,5	93,5	93,5	93,5	93,4	93,4	93,4	93,4	93,4	93,4	93,4
LE (A) 4k	85,0	85,0	85,0	85,0	85,0	85,0	85,0	85,0	84,9	84,9	84,9	84,9	84,9	84,9	84,9
LE (A) 8k	64,3	64,3	64,3	64,3	64,3	64,3	64,3	64,3	64,3	64,3	64,3	64,3	64,3	64,3	64,3
LE (N) 31	74,0	74,0	74,0	74,0	74,0	74,0	74,0	74,0	74,0	74,0	74,0	74,0	74,0	74,0	74,0
LE (N) 63	85,5	85,5	85,5	85,5	85,5	85,5	85,5	85,5	85,4	85,4	85,4	85,4	85,4	85,4	85,4
LE (N) 125	91,5	91,5	91,5	91,5	91,5	91,5	91,5	91,5	91,4	91,4	91,4	91,4	91,4	91,4	91,4
LE (N) 250	95,1	95,1	95,1	95,1	95,1	95,1	95,1	95,1	95,1	95,1	95,1	95,1	95,1	95,1	95,1
LE (N) 500	98,4	98,4	98,4	98,4	98,4	98,4	98,4	98,4	98,4	98,4	98,4	98,4	98,4	98,4	98,4
LE (N) 1k	97,4	97,4	97,4	97,4	97,4	97,4	97,4	97,4	97,3	97,3	97,3	97,3	97,3	97,3	97,3
LE (N) 2k	93,8	93,8	93,8	93,8	93,8	93,8	93,8	93,8	93,8	93,8	93,8	93,8	93,8	93,8	93,8
LE (N) 4k	85,3	85,3	85,3	85,3	85,3	85,3	85,3	85,3	85,3	85,3	85,3	85,3	85,3	85,3	85,3
LE (N) 8k	64,7	64,7	64,7	64,7	64,7	64,7	64,7	64,7	64,6	64,6	64,6	64,6	64,6	64,6	64,6
Referentiespectrum															
RefSp 31	76,4	76,4	76,4	76,4	76,4	76,4	76,4	76,4	76,4	76,4	76,4	76,4	76,4	76,4	76,4
RefSp 63	87,9	87,9	87,9	87,9	87,9	87,9	87,9	87,9	87,9	87,9	87,9	87,9	87,9	87,9	87,9
RefSp 125	93,9	93,9	93,9	93,9	93,9	93,9	93,9	93,9	93,9	93,9	93,9	93,9	93,9	93,9	93,9
RefSp 250	97,5	97,5	97,5	97,5	97,5	97,5	97,5	97,5	97,5	97,5	97,5	97,5	97,5	97,5	97,5
RefSp 500	100,8	100,8	100,8	100,8	100,8	100,8	100,8	100,8	100,8	100,8	100,8	100,8	100,8	100,8	100,8
RefSp 1k	99,8	99,8	99,8	99,8	99,8	99,8	99,8	99,8	99,8	99,8	99,8	99,8	99,8	99,8	99,8
RefSp 2k	96,3	96,3	96,3	96,3	96,3	96,3	96,3	96,3	96,3	96,3	96,3	96,3	96,3	96,3	96,3
RefSp 4k	87,7	87,7	87,7	87,7	87,7	87,7	87,7	87,7	87,7	87,7	87,7	87,7	87,7	87,7	87,7
RefSp 8k	67,1	67,1	67,1	67,1	67,1	67,1	67,1	67,1	67,1	67,1	67,1	67,1	67,1	67,1	67,1

Windturbinegegevens - Windafhankelijke bronsterkte en jaargemiddelde emissie per octaaf en per periode

Alternatief	11	11	11	11	11	11	11	11	11	11	11	11	11	VKA	VKA
WTB	19	20	21	22	23	24	25	26	27	28	29	30	31	A - 1	A - 2
X	106.894	106.437	109.202	109.245	108.934	110.916	110.479	111.276	110.883	110.658	109.497	109.190	108.909	104.224	104.415
Y	405.839	405.574	400.103	399.615	399.274	393.821	393.528	393.411	393.120	392.581	389.165	388.729	388.239	412.401	411.926
Ashoogte	140	140	100	100	100	140	140	140	140	140	140	140	140	140	140
L_W															
Lw_1	-200	-200	-200	-200	-200	-200	-200	-200	-200	-200	-200	-200	-200	-200	-200
Lw_2	-200	-200	-200	-200	-200	-200	-200	-200	-200	-200	-200	-200	-200	-200	-200
Lw_3	-200	-200	86,6	86,6	86,6	-200	-200	-200	-200	-200	-200	-200	-200	-200	-200
Lw_4	-200	-200	86,6	86,6	86,6	-200	-200	-200	-200	-200	-200	-200	-200	-200	-200
Lw_5	95,4	95,4	89,9	89,9	89,9	95,4	95,4	95,4	95,4	95,4	95,4	95,4	95,4	95,4	95,4
Lw_6	99,4	99,4	94,2	94,2	94,2	99,4	99,4	99,4	99,4	99,4	99,4	99,4	99,4	99,4	99,4
Lw_7	102,7	102,7	97,7	97,7	97,7	102,7	102,7	102,7	102,7	102,7	102,7	102,7	102,7	102,7	102,7
Lw_8	104,2	104,2	100,7	100,7	100,7	104,2	104,2	104,2	104,2	104,2	104,2	104,2	104,2	104,2	104,2
Lw_9	105	105	102,7	102,7	102,7	105	105	105	105	105	105	105	105	105	105
Lw_10	105,4	105,4	103,3	103,3	103,3	105,4	105,4	105,4	105,4	105,4	105,4	105,4	105,4	105,4	105,4
Lw_11	105,5	105,5	104	104	104	105,5	105,5	105,5	105,5	105,5	105,5	105,5	105,5	105,5	105,5
Lw_12	105,5	105,5	104	104	104	105,5	105,5	105,5	105,5	105,5	105,5	105,5	105,5	105,5	105,5
Lw_13	105,5	105,5	104	104	104	105,5	105,5	105,5	105,5	105,5	105,5	105,5	105,5	105,5	105,5
Lw_14	105,5	105,5	104	104	104	105,5	105,5	105,5	105,5	105,5	105,5	105,5	105,5	105,5	105,5
Lw_15	105,5	105,5	104	104	104	105,5	105,5	105,5	105,5	105,5	105,5	105,5	105,5	105,5	105,5
Lw_16	105,5	105,5	104	104	104	105,5	105,5	105,5	105,5	105,5	105,5	105,5	105,5	105,5	105,5
Lw_17	105,5	105,5	104	104	104	105,5	105,5	105,5	105,5	105,5	105,5	105,5	105,5	105,5	105,5
Lw_18	105,5	105,5	104	104	104	105,5	105,5	105,5	105,5	105,5	105,5	105,5	105,5	105,5	105,5
Lw_19	105,5	105,5	104	104	104	105,5	105,5	105,5	105,5	105,5	105,5	105,5	105,5	105,5	105,5
Lw_20	105,5	105,5	104	104	104	105,5	105,5	105,5	105,5	105,5	105,5	105,5	105,5	105,5	105,5
Lw_21	105,5	105,5	104	104	104	105,5	105,5	105,5	105,5	105,5	105,5	105,5	105,5	105,5	105,5
Lw_22	105,5	105,5	104	104	104	105,5	105,5	105,5	105,5	105,5	105,5	105,5	105,5	105,5	105,5
Lw_23	105,5	105,5	104	104	104	105,5	105,5	105,5	105,5	105,5	105,5	105,5	105,5	105,5	105,5
Lw_24	105,5	105,5	104	104	104	105,5	105,5	105,5	105,5	105,5	105,5	105,5	105,5	105,5	105,5
Lw_25	105,5	105,5	104	104	104	105,5	105,5	105,5	105,5	105,5	105,5	105,5	105,5	105,5	105,5
L_E per periode															
LE (D) Totaal	102,4	102,4	99,2	99,2	99,2	102,3	102,3	102,3	102,3	102,3	102,3	102,3	102,3	102,5	102,5
LE (A) Totaal	102,7	102,7	99,4	99,4	99,4	102,6	102,6	102,6	102,6	102,6	102,6	102,6	102,6	102,7	102,7
LE (N) Totaal	103,0	103,0	99,7	99,7	99,7	102,9	102,9	102,9	102,9	102,9	102,9	102,9	102,9	103,0	103,0
LE (DEN)	**109,3**	**109,3**	**106,0**	**106,0**	**106,0**	**109,2**	**109,2**	**109,2**	**109,2**	**109,2**	**109,2**	**109,2**	**109,2**	**109,3**	**109,3**
LE per octaaf															
LE (D) 31	73,4	73,4	63,2	63,2	63,2	73,3	73,3	73,3	73,3	73,3	73,3	73,3	73,3	73,5	73,5
LE (D) 63	84,8	84,8	80,3	80,3	80,3	84,7	84,7	84,7	84,7	84,7	84,7	84,7	84,7	84,9	84,9
LE (D) 125	90,8	90,8	86,0	86,0	86,0	90,7	90,7	90,7	90,7	90,7	90,7	90,7	90,7	90,9	90,9
LE (D) 250	94,5	94,5	92,8	92,8	92,8	94,4	94,4	94,4	94,4	94,4	94,4	94,4	94,4	94,6	94,6
LE (D) 500	97,8	97,8	94,6	94,6	94,6	97,7	97,7	97,7	97,7	97,7	97,7	97,7	97,7	97,9	97,9
LE (D) 1k	96,7	96,7	92,7	92,7	92,7	96,6	96,6	96,6	96,6	96,6	96,6	96,6	96,6	96,8	96,8
LE (D) 2k	93,2	93,2	88,1	88,1	88,1	93,1	93,1	93,1	93,1	93,1	93,1	93,1	93,1	93,3	93,3
LE (D) 4k	84,7	84,7	86,4	86,4	86,4	84,6	84,6	84,6	84,6	84,6	84,6	84,6	84,6	84,8	84,8
LE (D) 8k	64,0	64,0	78,4	78,4	78,4	63,9	63,9	63,9	63,9	63,9	63,9	63,9	63,9	64,1	64,1
LE (A) 31	73,6	73,6	63,4	63,4	63,4	73,6	73,6	73,6	73,6	73,6	73,6	73,6	73,6	73,7	73,7
LE (A) 63	85,1	85,1	80,5	80,5	80,5	85,0	85,0	85,0	85,0	85,0	85,0	85,0	85,0	85,1	85,1
LE (A) 125	91,1	91,1	86,2	86,2	86,2	91,0	91,0	91,0	91,0	91,0	91,0	91,0	91,0	91,1	91,1
LE (A) 250	94,7	94,7	93,0	93,0	93,0	94,7	94,7	94,7	94,7	94,7	94,7	94,7	94,7	94,8	94,8
LE (A) 500	98,0	98,0	94,8	94,8	94,8	98,0	98,0	98,0	98,0	98,0	98,0	98,0	98,0	98,1	98,1
LE (A) 1k	97,0	97,0	92,9	92,9	92,9	96,9	96,9	96,9	96,9	96,9	96,9	96,9	96,9	97,0	97,0
LE (A) 2k	93,4	93,4	88,3	88,3	88,3	93,4	93,4	93,4	93,4	93,4	93,4	93,4	93,4	93,5	93,5
LE (A) 4k	84,9	84,9	86,6	86,6	86,6	84,9	84,9	84,9	84,9	84,9	84,9	84,9	84,9	85,0	85,0
LE (A) 8k	64,3	64,3	78,6	78,6	78,6	64,2	64,2	64,2	64,2	64,2	64,2	64,2	64,2	64,3	64,3
LE (N) 31	74,0	74,0	63,7	63,7	63,7	73,9	73,9	73,9	73,9	73,9	73,9	73,9	73,9	74,0	74,0
LE (N) 63	85,4	85,4	80,8	80,8	80,8	85,4	85,4	85,4	85,4	85,4	85,3	85,3	85,3	85,5	85,5
LE (N) 125	91,4	91,4	86,5	86,5	86,5	91,4	91,4	91,4	91,4	91,4	91,3	91,3	91,3	91,5	91,5
LE (N) 250	95,1	95,1	93,3	93,3	93,3	95,0	95,0	95,0	95,0	95,0	95,0	95,0	95,0	95,1	95,1
LE (N) 500	98,4	98,4	95,1	95,1	95,1	98,3	98,3	98,3	98,3	98,3	98,3	98,3	98,3	98,4	98,4
LE (N) 1k	97,3	97,3	93,2	93,2	93,2	97,3	97,3	97,3	97,3	97,3	97,2	97,2	97,2	97,4	97,4
LE (N) 2k	93,8	93,8	88,6	88,6	88,6	93,7	93,7	93,7	93,7	93,7	93,7	93,7	93,7	93,8	93,8
LE (N) 4k	85,3	85,3	86,9	86,9	86,9	85,2	85,2	85,2	85,2	85,2	85,2	85,2	85,2	85,3	85,3
LE (N) 8k	64,6	64,6	78,9	78,9	78,9	64,6	64,6	64,6	64,6	64,6	64,5	64,5	64,5	64,7	64,7
Referentiespectrum															
RefSp 31	76,4	76,4	70,0	70,0	70,0	76,4	76,4	76,4	76,4	76,4	76,4	76,4	76,4	76,4	76,4
RefSp 63	87,9	87,9	87,1	87,1	87,1	87,9	87,9	87,9	87,9	87,9	87,9	87,9	87,9	87,9	87,9
RefSp 125	93,9	93,9	92,8	92,8	92,8	93,9	93,9	93,9	93,9	93,9	93,9	93,9	93,9	93,9	93,9
RefSp 250	97,5	97,5	99,6	99,6	99,6	97,5	97,5	97,5	97,5	97,5	97,5	97,5	97,5	97,5	97,5
RefSp 500	100,8	100,8	101,4	101,4	101,4	100,8	100,8	100,8	100,8	100,8	100,8	100,8	100,8	100,8	100,8
RefSp 1k	99,8	99,8	99,5	99,5	99,5	99,8	99,8	99,8	99,8	99,8	99,8	99,8	99,8	99,8	99,8
RefSp 2k	96,3	96,3	94,9	94,9	94,9	96,3	96,3	96,3	96,3	96,3	96,3	96,3	96,3	96,3	96,3
RefSp 4k	87,7	87,7	93,2	93,2	93,2	87,7	87,7	87,7	87,7	87,7	87,7	87,7	87,7	87,7	87,7
RefSp 8k	67,1	67,1	85,2	85,2	85,2	67,1	67,1	67,1	67,1	67,1	67,1	67,1	67,1	67,1	67,1

Windturbinegegevens - Windafhankelijke bronsterkte en jaargemiddelde emissie per octaaf en per periode

Alternatief	VKA	VKA	VKA	VKA	VKA	VKA	VKA	VKA	VKA	VKA	VKA	VKA	VKA	VKA	VKA
WTB	A - 3	A - 4	A - 5	A - 6	A - 7	A - 8	A - 9	B - 1	B - 2	B - 3	B - 4	B - 5	B - 6	B - 7	B - 8
X	104.663	104.224	104.403	104.652	104.832	104.980	105.135	106.540	106.721	106.902	107.100	107.292	107.502	108.226	108.391
Y	411.318	413.782	413.328	412.703	412.237	411.859	411.463	406.508	406.116	405.737	406.720	406.313	405.865	405.055	404.666
Ashoogte	140	140	140	140	140	140	140	140	140	140	140	140	140	140	140
L_W															
Lw_1	-200	-200	-200	-200	-200	-200	-200	-200	-200	-200	-200	-200	-200	-200	-200
Lw_2	-200	-200	-200	-200	-200	-200	-200	-200	-200	-200	-200	-200	-200	-200	-200
Lw_3	-200	-200	-200	-200	-200	-200	-200	-200	-200	-200	-200	-200	-200	-200	-200
Lw_4	-200	-200	-200	-200	-200	-200	-200	-200	-200	-200	-200	-200	-200	-200	-200
Lw_5	95,4	95,4	95,4	95,4	95,4	95,4	95,4	95,4	95,4	95,4	95,4	95,4	95,4	95,4	95,4
Lw_6	99,4	99,4	99,4	99,4	99,4	99,4	99,4	99,4	99,4	99,4	99,4	99,4	99,4	99,4	99,4
Lw_7	102,7	102,7	102,7	102,7	102,7	102,7	102,7	102,7	102,7	102,7	102,7	102,7	102,7	102,7	102,7
Lw_8	104,2	104,2	104,2	104,2	104,2	104,2	104,2	104,2	104,2	104,2	104,2	104,2	104,2	104,2	104,2
Lw_9	105	105	105	105	105	105	105	105	105	105	105	105	105	105	105
Lw_10	105,4	105,4	105,4	105,4	105,4	105,4	105,4	105,4	105,4	105,4	105,4	105,4	105,4	105,4	105,4
Lw_11	105,5	105,5	105,5	105,5	105,5	105,5	105,5	105,5	105,5	105,5	105,5	105,5	105,5	105,5	105,5
Lw_12	105,5	105,5	105,5	105,5	105,5	105,5	105,5	105,5	105,5	105,5	105,5	105,5	105,5	105,5	105,5
Lw_13	105,5	105,5	105,5	105,5	105,5	105,5	105,5	105,5	105,5	105,5	105,5	105,5	105,5	105,5	105,5
Lw_14	105,5	105,5	105,5	105,5	105,5	105,5	105,5	105,5	105,5	105,5	105,5	105,5	105,5	105,5	105,5
Lw_15	105,5	105,5	105,5	105,5	105,5	105,5	105,5	105,5	105,5	105,5	105,5	105,5	105,5	105,5	105,5
Lw_16	105,5	105,5	105,5	105,5	105,5	105,5	105,5	105,5	105,5	105,5	105,5	105,5	105,5	105,5	105,5
Lw_17	105,5	105,5	105,5	105,5	105,5	105,5	105,5	105,5	105,5	105,5	105,5	105,5	105,5	105,5	105,5
Lw_18	105,5	105,5	105,5	105,5	105,5	105,5	105,5	105,5	105,5	105,5	105,5	105,5	105,5	105,5	105,5
Lw_19	105,5	105,5	105,5	105,5	105,5	105,5	105,5	105,5	105,5	105,5	105,5	105,5	105,5	105,5	105,5
Lw_20	105,5	105,5	105,5	105,5	105,5	105,5	105,5	105,5	105,5	105,5	105,5	105,5	105,5	105,5	105,5
Lw_21	105,5	105,5	105,5	105,5	105,5	105,5	105,5	105,5	105,5	105,5	105,5	105,5	105,5	105,5	105,5
Lw_22	105,5	105,5	105,5	105,5	105,5	105,5	105,5	105,5	105,5	105,5	105,5	105,5	105,5	105,5	105,5
Lw_23	105,5	105,5	105,5	105,5	105,5	105,5	105,5	105,5	105,5	105,5	105,5	105,5	105,5	105,5	105,5
Lw_24	105,5	105,5	105,5	105,5	105,5	105,5	105,5	105,5	105,5	105,5	105,5	105,5	105,5	105,5	105,5
Lw_25	105,5	105,5	105,5	105,5	105,5	105,5	105,5	105,5	105,5	105,5	105,5	105,5	105,5	105,5	105,5
L_E per periode															
LE (D) Totaal	102,5	102,5	102,5	102,5	102,5	102,5	102,5	102,4	102,4	102,4	102,4	102,4	102,4	102,4	102,4
LE (A) Totaal	102,7	102,7	102,7	102,7	102,7	102,7	102,7	102,7	102,7	102,7	102,7	102,7	102,7	102,7	102,7
LE (N) Totaal	103,0	103,0	103,0	103,0	103,0	103,0	103,0	103,0	103,0	103,0	103,0	103,0	103,0	103,0	103,0
LE (DEN)	**109,3**	**109,3**	**109,3**	**109,3**	**109,3**	**109,3**	**109,3**	**109,3**	**109,3**	**109,3**	**109,3**	**109,3**	**109,3**	**109,3**	**109,3**
LE per octaaf															
LE (D) 31	73,5	73,5	73,5	73,5	73,5	73,5	73,5	73,4	73,4	73,4	73,4	73,4	73,4	73,4	73,4
LE (D) 63	84,9	84,9	84,9	84,9	84,9	84,9	84,9	84,8	84,8	84,8	84,8	84,8	84,8	84,8	84,8
LE (D) 125	90,9	90,9	90,9	90,9	90,9	90,9	90,9	90,8	90,8	90,8	90,8	90,8	90,8	90,8	90,8
LE (D) 250	94,6	94,6	94,6	94,6	94,6	94,6	94,6	94,5	94,5	94,5	94,5	94,5	94,5	94,5	94,5
LE (D) 500	97,9	97,9	97,9	97,9	97,9	97,9	97,9	97,8	97,8	97,8	97,8	97,8	97,8	97,8	97,8
LE (D) 1k	96,8	96,8	96,8	96,8	96,8	96,8	96,8	96,7	96,7	96,7	96,7	96,7	96,7	96,7	96,7
LE (D) 2k	93,3	93,3	93,3	93,3	93,3	93,3	93,3	93,2	93,2	93,2	93,2	93,2	93,2	93,2	93,2
LE (D) 4k	84,8	84,8	84,8	84,8	84,8	84,8	84,8	84,7	84,7	84,7	84,7	84,7	84,7	84,7	84,7
LE (D) 8k	64,1	64,1	64,1	64,1	64,1	64,1	64,1	64,0	64,0	64,0	64,0	64,0	64,0	64,0	64,0
LE (A) 31	73,7	73,7	73,7	73,7	73,7	73,7	73,7	73,6	73,6	73,6	73,6	73,6	73,6	73,6	73,6
LE (A) 63	85,1	85,1	85,1	85,1	85,1	85,1	85,1	85,1	85,1	85,1	85,1	85,1	85,1	85,1	85,1
LE (A) 125	91,1	91,1	91,1	91,1	91,1	91,1	91,1	91,1	91,1	91,1	91,1	91,1	91,1	91,1	91,1
LE (A) 250	94,8	94,8	94,8	94,8	94,8	94,8	94,8	94,7	94,7	94,7	94,7	94,7	94,7	94,7	94,7
LE (A) 500	98,1	98,1	98,1	98,1	98,1	98,1	98,1	98,0	98,0	98,0	98,0	98,0	98,0	98,0	98,0
LE (A) 1k	97,0	97,0	97,0	97,0	97,0	97,0	97,0	97,0	97,0	97,0	97,0	97,0	97,0	97,0	97,0
LE (A) 2k	93,5	93,5	93,5	93,5	93,5	93,5	93,5	93,4	93,4	93,4	93,4	93,4	93,4	93,4	93,4
LE (A) 4k	85,0	85,0	85,0	85,0	85,0	85,0	85,0	84,9	84,9	84,9	84,9	84,9	84,9	84,9	84,9
LE (A) 8k	64,3	64,3	64,3	64,3	64,3	64,3	64,3	64,3	64,3	64,3	64,3	64,3	64,3	64,3	64,3
LE (N) 31	74,0	74,0	74,0	74,0	74,0	74,0	74,0	74,0	74,0	74,0	74,0	74,0	74,0	74,0	74,0
LE (N) 63	85,5	85,5	85,5	85,5	85,5	85,5	85,5	85,4	85,4	85,4	85,4	85,4	85,4	85,4	85,4
LE (N) 125	91,5	91,5	91,5	91,5	91,5	91,5	91,5	91,4	91,4	91,4	91,4	91,4	91,4	91,4	91,4
LE (N) 250	95,1	95,1	95,1	95,1	95,1	95,1	95,1	95,1	95,1	95,1	95,1	95,1	95,1	95,1	95,1
LE (N) 500	98,4	98,4	98,4	98,4	98,4	98,4	98,4	98,4	98,4	98,4	98,4	98,4	98,4	98,4	98,4
LE (N) 1k	97,4	97,4	97,4	97,4	97,4	97,4	97,4	97,3	97,3	97,3	97,3	97,3	97,3	97,3	97,3
LE (N) 2k	93,8	93,8	93,8	93,8	93,8	93,8	93,8	93,8	93,8	93,8	93,8	93,8	93,8	93,8	93,8
LE (N) 4k	85,3	85,3	85,3	85,3	85,3	85,3	85,3	85,3	85,3	85,3	85,3	85,3	85,3	85,3	85,3
LE (N) 8k	64,7	64,7	64,7	64,7	64,7	64,7	64,7	64,6	64,6	64,6	64,6	64,6	64,6	64,6	64,6
Referentiespectrum															
RefSp 31	76,4	76,4	76,4	76,4	76,4	76,4	76,4	76,4	76,4	76,4	76,4	76,4	76,4	76,4	76,4
RefSp 63	87,9	87,9	87,9	87,9	87,9	87,9	87,9	87,9	87,9	87,9	87,9	87,9	87,9	87,9	87,9
RefSp 125	93,9	93,9	93,9	93,9	93,9	93,9	93,9	93,9	93,9	93,9	93,9	93,9	93,9	93,9	93,9
RefSp 250	97,5	97,5	97,5	97,5	97,5	97,5	97,5	97,5	97,5	97,5	97,5	97,5	97,5	97,5	97,5
RefSp 500	100,8	100,8	100,8	100,8	100,8	100,8	100,8	100,8	100,8	100,8	100,8	100,8	100,8	100,8	100,8
RefSp 1k	99,8	99,8	99,8	99,8	99,8	99,8	99,8	99,8	99,8	99,8	99,8	99,8	99,8	99,8	99,8
RefSp 2k	96,3	96,3	96,3	96,3	96,3	96,3	96,3	96,3	96,3	96,3	96,3	96,3	96,3	96,3	96,3
RefSp 4k	87,7	87,7	87,7	87,7	87,7	87,7	87,7	87,7	87,7	87,7	87,7	87,7	87,7	87,7	87,7
RefSp 8k	67,1	67,1	67,1	67,1	67,1	67,1	67,1	67,1	67,1	67,1	67,1	67,1	67,1	67,1	67,1

Windturbinegegevens - Windafhankelijke bronsterkte en jaargemiddelde emissie per octaaf en per periode

Alternatief	VKA	VKA	VKA	VKA	VKA	VKA	VKA	VKA	VKA	VKA	VKA
WTB	D - 1	D - 2	D - 3	E - 1	E - 2	E - 3	E - 4	E - 5	E - 6	E - 7	E - 8
X	110.554	110.760	111.026	111.294	110.298	109.659	109.472	109.217	108.924	108.665	108.085
Y	393.462	393.823	393.467	390.375	389.866	389.618	389.193	388.740	388.217	387.771	386.886
Ashoogte	140	140	140	100	100	140	140	140	140	140	140
L_W											
Lw_1	-200	-200	-200	-200	-200	-200	-200	-200	-200	-200	-200
Lw_2	-200	-200	-200	-200	-200	-200	-200	-200	-200	-200	-200
Lw_3	-200	-200	-200	86,6	86,6	-200	-200	-200	-200	-200	-200
Lw_4	-200	-200	-200	86,6	86,6	-200	-200	-200	-200	-200	-200
Lw_5	95,4	95,4	95,4	89,9	89,9	95,4	95,4	95,4	95,4	95,4	95,4
Lw_6	99,4	99,4	99,4	94,2	94,2	99,4	99,4	99,4	99,4	99,4	99,4
Lw_7	102,7	102,7	102,7	97,7	97,7	102,7	102,7	102,7	102,7	102,7	102,7
Lw_8	104,2	104,2	104,2	100,7	100,7	104,2	104,2	104,2	104,2	104,2	104,2
Lw_9	105	105	105	102,7	102,7	105	105	105	105	105	105
Lw_10	105,4	105,4	105,4	103,3	103,3	105,4	105,4	105,4	105,4	105,4	105,4
Lw_11	105,5	105,5	105,5	104	104	105,5	105,5	105,5	105,5	105,5	105,5
Lw_12	105,5	105,5	105,5	104	104	105,5	105,5	105,5	105,5	105,5	105,5
Lw_13	105,5	105,5	105,5	104	104	105,5	105,5	105,5	105,5	105,5	105,5
Lw_14	105,5	105,5	105,5	104	104	105,5	105,5	105,5	105,5	105,5	105,5
Lw_15	105,5	105,5	105,5	104	104	105,5	105,5	105,5	105,5	105,5	105,5
Lw_16	105,5	105,5	105,5	104	104	105,5	105,5	105,5	105,5	105,5	105,5
Lw_17	105,5	105,5	105,5	104	104	105,5	105,5	105,5	105,5	105,5	105,5
Lw_18	105,5	105,5	105,5	104	104	105,5	105,5	105,5	105,5	105,5	105,5
Lw_19	105,5	105,5	105,5	104	104	105,5	105,5	105,5	105,5	105,5	105,5
Lw_20	105,5	105,5	105,5	104	104	105,5	105,5	105,5	105,5	105,5	105,5
Lw_21	105,5	105,5	105,5	104	104	105,5	105,5	105,5	105,5	105,5	105,5
Lw_22	105,5	105,5	105,5	104	104	105,5	105,5	105,5	105,5	105,5	105,5
Lw_23	105,5	105,5	105,5	104	104	105,5	105,5	105,5	105,5	105,5	105,5
Lw_24	105,5	105,5	105,5	104	104	105,5	105,5	105,5	105,5	105,5	105,5
Lw_25	105,5	105,5	105,5	104	104	105,5	105,5	105,5	105,5	105,5	105,5
L_E per periode											
LE (D) Totaal	102,3	102,3	102,3	99,1	99,1	102,3	102,3	102,3	102,3	102,3	102,3
LE (A) Totaal	102,6	102,6	102,6	99,3	99,3	102,6	102,6	102,6	102,6	102,6	102,6
LE (N) Totaal	102,9	102,9	102,9	99,6	99,6	102,9	102,9	102,9	102,9	102,9	102,9
LE (DEN)	**109,2**	**109,2**	**109,2**	**105,9**	**105,9**	**109,2**	**109,2**	**109,2**	**109,2**	**109,2**	**109,2**
LE per octaaf											
LE (D) 31	73,3	73,3	73,3	63,1	63,1	73,3	73,3	73,3	73,3	73,3	73,3
LE (D) 63	84,7	84,7	84,7	80,2	80,2	84,7	84,7	84,7	84,7	84,7	84,7
LE (D) 125	90,7	90,7	90,7	85,9	85,9	90,7	90,7	90,7	90,7	90,7	90,7
LE (D) 250	94,4	94,4	94,4	92,7	92,7	94,4	94,4	94,4	94,4	94,4	94,4
LE (D) 500	97,7	97,7	97,7	94,5	94,5	97,7	97,7	97,7	97,7	97,7	97,7
LE (D) 1k	96,6	96,6	96,6	92,6	92,6	96,6	96,6	96,6	96,6	96,6	96,6
LE (D) 2k	93,1	93,1	93,1	88,0	88,0	93,1	93,1	93,1	93,1	93,1	93,1
LE (D) 4k	84,6	84,6	84,6	86,3	86,3	84,6	84,6	84,6	84,6	84,6	84,6
LE (D) 8k	63,9	63,9	63,9	78,3	78,3	63,9	63,9	63,9	63,9	63,9	63,9
LE (A) 31	73,6	73,6	73,6	63,3	63,3	73,6	73,6	73,6	73,6	73,6	73,6
LE (A) 63	85,0	85,0	85,0	80,4	80,4	85,0	85,0	85,0	85,0	85,0	85,0
LE (A) 125	91,0	91,0	91,0	86,1	86,1	91,0	91,0	91,0	91,0	91,0	91,0
LE (A) 250	94,7	94,7	94,7	92,9	92,9	94,7	94,7	94,7	94,7	94,7	94,7
LE (A) 500	98,0	98,0	98,0	94,7	94,7	98,0	98,0	98,0	98,0	98,0	98,0
LE (A) 1k	96,9	96,9	96,9	92,8	92,8	96,9	96,9	96,9	96,9	96,9	96,9
LE (A) 2k	93,4	93,4	93,4	88,2	88,2	93,4	93,4	93,4	93,4	93,4	93,4
LE (A) 4k	84,9	84,9	84,9	86,5	86,5	84,9	84,9	84,9	84,9	84,9	84,9
LE (A) 8k	64,2	64,2	64,2	78,5	78,5	64,2	64,2	64,2	64,2	64,2	64,2
LE (N) 31	73,9	73,9	73,9	63,6	63,6	73,9	73,9	73,9	73,9	73,9	73,9
LE (N) 63	85,4	85,4	85,4	80,7	80,7	85,3	85,3	85,3	85,3	85,3	85,3
LE (N) 125	91,4	91,4	91,4	86,4	86,4	91,3	91,3	91,3	91,3	91,3	91,3
LE (N) 250	95,0	95,0	95,0	93,2	93,2	95,0	95,0	95,0	95,0	95,0	95,0
LE (N) 500	98,3	98,3	98,3	95,0	95,0	98,3	98,3	98,3	98,3	98,3	98,3
LE (N) 1k	97,3	97,3	97,3	93,1	93,1	97,2	97,2	97,2	97,2	97,2	97,2
LE (N) 2k	93,7	93,7	93,7	88,5	88,5	93,7	93,7	93,7	93,7	93,7	93,7
LE (N) 4k	85,2	85,2	85,2	86,8	86,8	85,2	85,2	85,2	85,2	85,2	85,2
LE (N) 8k	64,6	64,6	64,6	78,8	78,8	64,5	64,5	64,5	64,5	64,5	64,5
Referentiespectrum											
RefSp 31	76,4	76,4	76,4	70,0	70,0	76,4	76,4	76,4	76,4	76,4	76,4
RefSp 63	87,9	87,9	87,9	87,1	87,1	87,9	87,9	87,9	87,9	87,9	87,9
RefSp 125	93,9	93,9	93,9	92,8	92,8	93,9	93,9	93,9	93,9	93,9	93,9
RefSp 250	97,5	97,5	97,5	99,6	99,6	97,5	97,5	97,5	97,5	97,5	97,5
RefSp 500	100,8	100,8	100,8	101,4	101,4	100,8	100,8	100,8	100,8	100,8	100,8
RefSp 1k	99,8	99,8	99,8	99,5	99,5	99,8	99,8	99,8	99,8	99,8	99,8
RefSp 2k	96,3	96,3	96,3	94,9	94,9	96,3	96,3	96,3	96,3	96,3	96,3
RefSp 4k	87,7	87,7	87,7	93,2	93,2	87,7	87,7	87,7	87,7	87,7	87,7
RefSp 8k	67,1	67,1	67,1	85,2	85,2	67,1	67,1	67,1	67,1	67,1	67,1

Windturbinegegevens - Windsnelheidsverdeling op ashoogte

Bestaande windturbines

Alternatief	B - 6xV80	B - 6xV80	B - 6xV80	B - 6xV80	B - 6xV80	B - 6xV80	B - 3xM114	B - 3xM114	B - 3xM114	B - 3xSiem	B - 3xSiem	B - 3xSiem	Clothildis	Clothildis
Windturbine	Vestas V80 2MW	Vestas V80 2MW	Vestas V80 2MW	Vestas V80 2MW	Vestas V80 2MW	Vestas V80 2MW	Senvion 3.2M114	Senvion 3.2M114	Senvion 3.2M114	Siemens SWT- 3.2-101	Siemens SWT- 3.2-101	Siemens SWT- 3.2-101	N50	N50
X	109.878	109.764	109.453	109.361	109.208	109.118	108.551	108.586	108.531	110.596	110.716	110.856	100.303	100.536
Y	388.713	388.400	387.499	387.188	386.559	386.239	387.094	386.723	386.311	388.964	389.414	389.965	414.458	414.506
Ashoogte	78	78	78	78	78	78	143	143	143	94	94	94	70	70
PROFIEL (D)_1	2,8	2,8	2,8	2,8	2,8	2,8	2,4	2,4	2,4	2,6	2,6	2,6	2,6	2,6
PROFIEL (D)_2	5,6	5,6	5,6	5,6	5,6	5,6	5,1	5,1	5,1	5,2	5,2	5,2	5,5	5,5
PROFIEL (D)_3	8,8	8,8	8,8	8,8	8,8	8,8	8	8	8	8,1	8,1	8,1	8,1	8,1
PROFIEL (D)_4	12	12	12	12	12	12	10,3	10,3	10,3	11,1	11,1	11,1	11	11
PROFIEL (D)_5	13,4	13,4	13,4	13,4	13,4	13,4	11,1	11,1	11,1	12,6	12,6	12,6	13	13
PROFIEL (D)_6	13,1	13,1	13,1	13,1	13,1	13,1	10,4	10,4	10,4	12,9	12,9	12,9	13,2	13,2
PROFIEL (D)_7	11,9	11,9	11,9	11,9	11,9	11,9	10,2	10,2	10,2	12	12	12	12,3	12,3
PROFIEL (D)_8	9,5	9,5	9,5	9,5	9,5	9,5	9,7	9,7	9,7	10	10	10	9,5	9,5
PROFIEL (D)_9	7,2	7,2	7,2	7,2	7,2	7,2	8,1	8,1	8,1	7,4	7,4	7,4	7,4	7,4
PROFIEL (D)_10	5	5	5	5	5	5	7,4	7,4	7,4	5,8	5,8	5,8	5,6	5,6
PROFIEL (D)_11	3,9	3,9	3,9	3,9	3,9	3,9	5,6	5,6	5,6	4	4	4	3,8	3,8
PROFIEL (D)_12	2,2	2,2	2,2	2,2	2,2	2,2	4,2	4,2	4,2	2,6	2,6	2,6	2,6	2,6
PROFIEL (D)_13	1,6	1,6	1,6	1,6	1,6	1,6	2,7	2,7	2,7	1,9	1,9	1,9	1,7	1,7
PROFIEL (D)_14	1,3	1,3	1,3	1,3	1,3	1,3	2	2	2	1,4	1,4	1,4	1,4	1,4
PROFIEL (D)_15	0,8	0,8	0,8	0,8	0,8	0,8	1,3	1,3	1,3	1	1	1	1,1	1,1
PROFIEL (D)_16	0,4	0,4	0,4	0,4	0,4	0,4	0,8	0,8	0,8	0,6	0,6	0,6	0,5	0,5
PROFIEL (D)_17	0,2	0,2	0,2	0,2	0,2	0,2	0,4	0,4	0,4	0,3	0,3	0,3	0,2	0,2
PROFIEL (D)_18	0,1	0,1	0,1	0,1	0,1	0,1	0,2	0,2	0,2	0,1	0,1	0,1	0,2	0,2
PROFIEL (D)_19	0,1	0,1	0,1	0,1	0,1	0,1	0,1	0,1	0,1	0,1	0,1	0,1	0,1	0,1
PROFIEL (D)_20	0	0	0	0	0	0	0	0	0	0,1	0,1	0,1	0	0
PROFIEL (D)_21	0	0	0	0	0	0	0	0	0	0,1	0,1	0,1	0	0
PROFIEL (D)_22	0	0	0	0	0	0	0	0	0	0	0	0	0,1	0,1
PROFIEL (D)_23	0	0	0	0	0	0	0	0	0	0	0	0	0	0
PROFIEL (D)_24	0	0	0	0	0	0	0	0	0	0	0	0	0	0
PROFIEL (D)_25	0	0	0	0	0	0	0	0	0	0	0	0	0	0
PROFIEL (A)_1	1,3	1,3	1,3	1,3	1,3	1,3	1,1	1,1	1,1	1,2	1,2	1,2	1,5	1,5
PROFIEL (A)_2	4,1	4,1	4,1	4,1	4,1	4,1	3,7	3,7	3,7	3,8	3,8	3,8	4,3	4,3
PROFIEL (A)_3	7,2	7,2	7,2	7,2	7,2	7,2	6,4	6,4	6,4	6,5	6,5	6,5	7,3	7,3
PROFIEL (A)_4	11,3	11,3	11,3	11,3	11,3	11,3	9,4	9,4	9,4	10,3	10,3	10,3	10,8	10,8
PROFIEL (A)_5	14,1	14,1	14,1	14,1	14,1	14,1	11	11	11	12,9	12,9	12,9	12,9	12,9
PROFIEL (A)_6	15,1	15,1	15,1	15,1	15,1	15,1	11,8	11,8	11,8	14,5	14,5	14,5	14	14
PROFIEL (A)_7	13,1	13,1	13,1	13,1	13,1	13,1	11,3	11,3	11,3	13,1	13,1	13,1	12,6	12,6
PROFIEL (A)_8	10,6	10,6	10,6	10,6	10,6	10,6	10,4	10,4	10,4	11	11	11	11,1	11,1
PROFIEL (A)_9	7,7	7,7	7,7	7,7	7,7	7,7	9,6	9,6	9,6	8,6	8,6	8,6	7,7	7,7
PROFIEL (A)_10	5,8	5,8	5,8	5,8	5,8	5,8	7,8	7,8	7,8	6,1	6,1	6,1	6	6
PROFIEL (A)_11	4	4	4	4	4	4	6,4	6,4	6,4	4,6	4,6	4,6	4,6	4,6
PROFIEL (A)_12	2,4	2,4	2,4	2,4	2,4	2,4	4,5	4,5	4,5	3,1	3,1	3,1	2,8	2,8
PROFIEL (A)_13	1,4	1,4	1,4	1,4	1,4	1,4	3	3	3	1,6	1,6	1,6	1,7	1,7
PROFIEL (A)_14	0,8	0,8	0,8	0,8	0,8	0,8	1,6	1,6	1,6	1,1	1,1	1,1	1,1	1,1
PROFIEL (A)_15	0,6	0,6	0,6	0,6	0,6	0,6	0,7	0,7	0,7	0,6	0,6	0,6	0,6	0,6
PROFIEL (A)_16	0,4	0,4	0,4	0,4	0,4	0,4	0,6	0,6	0,6	0,6	0,6	0,6	0,5	0,5
PROFIEL (A)_17	0,1	0,1	0,1	0,1	0,1	0,1	0,4	0,4	0,4	0,2	0,2	0,2	0,1	0,1
PROFIEL (A)_18	0	0	0	0	0	0	0,1	0,1	0,1	0,1	0,1	0,1	0,1	0,1
PROFIEL (A)_19	0,1	0,1	0,1	0,1	0,1	0,1	0,1	0,1	0,1	0,1	0,1	0,1	0	0
PROFIEL (A)_20	0	0	0	0	0	0	0	0	0	0,1	0,1	0,1	0	0
PROFIEL (A)_21	0	0	0	0	0	0	0	0	0	0	0	0	0	0
PROFIEL (A)_22	0	0	0	0	0	0	0	0	0	0	0	0	0	0
PROFIEL (A)_23	0	0	0	0	0	0	0	0	0	0	0	0	0	0
PROFIEL (A)_24	0	0	0	0	0	0	0	0	0	0	0	0	0	0
PROFIEL (A)_25	0	0	0	0	0	0	0	0	0	0	0	0	0	0
PROFIEL (N)_1	1,1	1,1	1,1	1,1	1,1	1,1	1	1	1	1	1	1	1	1
PROFIEL (N)_2	3,4	3,4	3,4	3,4	3,4	3,4	2,9	2,9	2,9	3	3	3	3,1	3,1
PROFIEL (N)_3	5,4	5,4	5,4	5,4	5,4	5,4	4,9	4,9	4,9	5	5	5	5,7	5,7
PROFIEL (N)_4	8	8	8	8	8	8	6,6	6,6	6,6	7,2	7,2	7,2	7,7	7,7
PROFIEL (N)_5	13	13	13	13	13	13	9,5	9,5	9,5	11,6	11,6	11,6	12,5	12,5
PROFIEL (N)_6	17,4	17,4	17,4	17,4	17,4	17,4	12,7	12,7	12,7	16	16	16	15,8	15,8
PROFIEL (N)_7	15,2	15,2	15,2	15,2	15,2	15,2	13,2	13,2	13,2	15,6	15,6	15,6	15,4	15,4
PROFIEL (N)_8	12,5	12,5	12,5	12,5	12,5	12,5	12,1	12,1	12,1	12,7	12,7	12,7	11,9	11,9
PROFIEL (N)_9	8,1	8,1	8,1	8,1	8,1	8,1	10,9	10,9	10,9	9,4	9,4	9,4	9,1	9,1
PROFIEL (N)_10	5,7	5,7	5,7	5,7	5,7	5,7	7,9	7,9	7,9	6,3	6,3	6,3	5,8	5,8
PROFIEL (N)_11	3,7	3,7	3,7	3,7	3,7	3,7	6,1	6,1	6,1	4,1	4,1	4,1	4,2	4,2
PROFIEL (N)_12	2,8	2,8	2,8	2,8	2,8	2,8	4,2	4,2	4,2	3,3	3,3	3,3	2,8	2,8
PROFIEL (N)_13	1,6	1,6	1,6	1,6	1,6	1,6	3,3	3,3	3,3	1,9	1,9	1,9	2	2
PROFIEL (N)_14	1,1	1,1	1,1	1,1	1,1	1,1	2	2	2	1,4	1,4	1,4	1,1	1,1
PROFIEL (N)_15	0,5	0,5	0,5	0,5	0,5	0,5	1,2	1,2	1,2	0,8	0,8	0,8	1	1
PROFIEL (N)_16	0,2	0,2	0,2	0,2	0,2	0,2	0,5	0,5	0,5	0,3	0,3	0,3	0,3	0,3
PROFIEL (N)_17	0,1	0,1	0,1	0,1	0,1	0,1	0,3	0,3	0,3	0,2	0,2	0,2	0,2	0,2
PROFIEL (N)_18	0	0	0	0	0	0	0,1	0,1	0,1	0,1	0,1	0,1	0,2	0,2
PROFIEL (N)_19	0,1	0,1	0,1	0,1	0,1	0,1	0	0	0	0	0	0	0	0
PROFIEL (N)_20	0	0	0	0	0	0	0	0	0	0	0	0	0	0
PROFIEL (N)_21	0	0	0	0	0	0	0	0	0	0	0	0	0	0
PROFIEL (N)_22	0	0	0	0	0	0	0	0	0	0	0	0	0	0
PROFIEL (N)_23	0	0	0	0	0	0	0	0	0	0	0	0	0	0
PROFIEL (N)_24	0	0	0	0	0	0	0	0	0	0	0	0	0	0
PROFIEL (N)_25	0	0	0	0	0	0	0	0	0	0	0	0	0	0

Windturbinegegevens - Windsnelheidsverdeling op ashoogte

Bestaande windturbines

Alternatief	Clothildis	Clothildis	Clothildis	Clothildis	Geen windt	Zwartenber	Zwartenber	Zwartenber	Zwartenber	Zwartenber	Hazeldonk	Hazeldonk	Hazeldonk	LW 18/80	LW 18/80
						Vestas	Vestas	Vestas	Vestas	Vestas					
					V52-850	V90-2.0	V90-2.0	V90-2.0	V90-2.0	V90-2.0					
Windturbine	N50	N50	N50	N50	kW	MW	MW	MW	MW	MW	L100-NL	L100-NL	L100-NL	Zonzeel	Zonzeel
X	100.771	101.008	101.204	101.394	108.030	104.251	104.299	104.345	104.408	104.451	110.028	110.383	110.747	107.269	107.216
Y	414.548	414.626	414.779	414.933	405.018	404.716	404.350	403.978	403.600	403.219	389.323	390.346	390.768	408.012	408.085
Ashoogte	70	70	70	70	70	105	105	105	105	105	99	99	99	34	34
PROFIEL (D)_1	2,6	2,6	2,6	2,6	2,7	2,5	2,5	2,5	2,5	2,5	2,6	2,6	2,6	2,7	2,7
PROFIEL (D)_2	5,5	5,5	5,5	5,5	5,3	4,9	4,9	4,9	4,9	4,9	5,2	5,2	5,2	5,3	5,3
PROFIEL (D)_3	8,1	8,1	8,1	8,1	8,6	7,5	7,5	7,5	7,5	7,5	8,1	8,1	8,1	8,5	8,5
PROFIEL (D)_4	11	11	11	11	11,2	10,4	10,4	10,4	10,4	10,4	11,1	11	11,1	11,2	11,2
PROFIEL (D)_5	13	13	13	13	13,4	12,4	12,4	12,4	12,4	12,4	12,7	12,7	12,7	13,3	13,3
PROFIEL (D)_6	13,2	13,2	13,2	13,2	13,3	12,9	12,9	12,9	12,9	12,9	12,9	12,9	12,9	13,3	13,3
PROFIEL (D)_7	12,3	12,3	12,3	12,3	12,1	12	12	12	12	12	12,1	12,1	12,1	12,2	12,2
PROFIEL (D)_8	9,5	9,5	9,5	9,5	9,6	10	10	10	10	10	9,9	9,9	9,9	9,6	9,6
PROFIEL (D)_9	7,4	7,4	7,4	7,4	7,3	7,6	7,6	7,6	7,6	7,6	7,4	7,4	7,4	7,3	7,3
PROFIEL (D)_10	5,6	5,6	5,6	5,6	5,3	6,2	6,2	6,2	6,2	6,2	5,8	5,8	5,8	5,4	5,4
PROFIEL (D)_11	3,8	3,8	3,8	3,8	3,8	4,3	4,3	4,3	4,3	4,3	4	4	4	3,8	3,8
PROFIEL (D)_12	2,6	2,6	2,6	2,6	2,3	3,1	3,1	3,1	3,1	3,1	2,6	2,6	2,6	2,4	2,4
PROFIEL (D)_13	1,7	1,7	1,7	1,7	1,6	2	2	2	2	2	1,9	1,9	1,9	1,6	1,6
PROFIEL (D)_14	1,4	1,4	1,4	1,4	1,4	1,4	1,4	1,4	1,4	1,4	1,4	1,4	1,4	1,4	1,4
PROFIEL (D)_15	1,1	1,1	1,1	1,1	0,8	1,3	1,3	1,3	1,3	1,3	1	1	1	0,9	0,9
PROFIEL (D)_16	0,5	0,5	0,5	0,5	0,4	0,7	0,7	0,7	0,7	0,7	0,5	0,6	0,6	0,4	0,4
PROFIEL (D)_17	0,2	0,2	0,2	0,2	0,2	0,4	0,4	0,4	0,4	0,4	0,3	0,3	0,3	0,2	0,2
PROFIEL (D)_18	0,2	0,2	0,2	0,2	0,1	0,2	0,2	0,2	0,2	0,2	0,1	0,1	0,1	0,1	0,1
PROFIEL (D)_19	0,1	0,1	0,1	0,1	0,1	0,1	0,1	0,1	0,1	0,1	0,1	0,1	0,1	0,1	0,1
PROFIEL (D)_20	0	0	0	0	0	0,1	0,1	0,1	0,1	0,1	0,1	0,1	0,1	0	0
PROFIEL (D)_21	0	0	0	0	0	0	0	0	0	0	0,1	0,1	0,1	0	0
PROFIEL (D)_22	0,1	0,1	0,1	0,1	0	0,1	0,1	0,1	0,1	0,1	0	0	0	0	0
PROFIEL (D)_23	0	0	0	0	0	0	0	0	0	0	0	0	0	0	0
PROFIEL (D)_24	0	0	0	0	0	0	0	0	0	0	0	0	0	0	0
PROFIEL (D)_25	0	0	0	0	0	0	0	0	0	0	0	0	0	0	0
PROFIEL (A)_1	1,5	1,5	1,5	1,5	1,4	1,2	1,2	1,2	1,2	1,2	1,2	1,2	1,2	1,4	1,4
PROFIEL (A)_2	4,3	4,3	4,3	4,3	4,1	3,9	3,9	3,9	3,9	3,9	3,8	3,8	3,8	4,1	4,1
PROFIEL (A)_3	7,3	7,3	7,3	7,3	7	6,2	6,2	6,2	6,2	6,2	6,5	6,4	6,4	7,1	7,1
PROFIEL (A)_4	10,8	10,8	10,8	10,8	11,4	10,2	10,2	10,2	10,2	10,2	10,5	10,5	10,5	11,3	11,3
PROFIEL (A)_5	12,9	12,9	12,9	12,9	13,5	12	12	12	12	12	12,9	12,8	12,8	13,3	13,3
PROFIEL (A)_6	14	14	14	14	14,5	13,6	13,6	13,7	13,7	13,7	14,5	14,5	14,5	14,4	14,4
PROFIEL (A)_7	12,6	12,6	12,6	12,6	13,1	12,9	12,9	12,9	12,9	12,9	13,1	13,1	13,2	13	13
PROFIEL (A)_8	11,1	11,1	11,1	11,1	10,8	11,2	11,2	11,2	11,2	11,2	11	11	11	10,9	10,9
PROFIEL (A)_9	7,7	7,7	7,7	7,7	7,6	8,7	8,7	8,8	8,8	8,8	8,5	8,5	8,5	7,6	7,6
PROFIEL (A)_10	6	6	6	6	6	6,2	6,2	6,2	6,2	6,2	6	6	6	6	6
PROFIEL (A)_11	4,6	4,6	4,6	4,6	4,3	5	5	5	5	5	4,6	4,7	4,6	4,3	4,3
PROFIEL (A)_12	2,8	2,8	2,8	2,8	2,6	3,6	3,6	3,5	3,5	3,5	3,1	3,1	3,1	2,6	2,6
PROFIEL (A)_13	1,7	1,7	1,7	1,7	1,5	2	2	1,9	1,9	1,9	1,6	1,6	1,6	1,6	1,6
PROFIEL (A)_14	1,1	1,1	1,1	1,1	1	1,3	1,3	1,3	1,3	1,3	1,1	1,1	1,1	1	1
PROFIEL (A)_15	0,6	0,6	0,6	0,6	0,6	0,8	0,8	0,8	0,8	0,8	0,5	0,6	0,5	0,6	0,6
PROFIEL (A)_16	0,5	0,5	0,5	0,5	0,4	0,6	0,6	0,6	0,6	0,6	0,6	0,6	0,6	0,4	0,4
PROFIEL (A)_17	0,1	0,1	0,1	0,1	0	0,3	0,3	0,3	0,3	0,3	0,2	0,2	0,2	0	0
PROFIEL (A)_18	0,1	0,1	0,1	0,1	0,1	0,1	0,1	0,1	0,1	0,1	0,1	0,1	0,1	0,1	0,1
PROFIEL (A)_19	0	0	0	0	0	0,1	0,1	0,1	0,1	0,1	0,1	0,1	0,1	0	0
PROFIEL (A)_20	0	0	0	0	0,1	0	0	0	0	0	0,1	0	0	0,1	0,1
PROFIEL (A)_21	0	0	0	0	0	0,1	0,1	0,1	0,1	0,1	0	0	0	0	0
PROFIEL (A)_22	0	0	0	0	0	0	0	0	0	0	0	0	0	0	0
PROFIEL (A)_23	0	0	0	0	0	0	0	0	0	0	0	0	0	0	0
PROFIEL (A)_24	0	0	0	0	0	0	0	0	0	0	0	0	0	0	0
PROFIEL (A)_25	0	0	0	0	0	0	0	0	0	0	0	0	0	0	0
PROFIEL (N)_1	1	1	1	1	1	0,9	0,9	0,9	0,9	0,9	1	1	1	1	1
PROFIEL (N)_2	3,1	3,1	3,1	3,1	3,4	3	3	3	3	3	3	3	3	3,3	3,3
PROFIEL (N)_3	5,7	5,7	5,7	5,7	5,4	5	5	5	5	5	5	5	5	5,4	5,4
PROFIEL (N)_4	7,7	7,8	7,8	7,8	7,8	6,7	6,7	6,7	6,7	6,7	7,3	7,3	7,3	7,9	7,9
PROFIEL (N)_5	12,5	12,5	12,5	12,5	12,7	11,2	11,2	11,2	11,2	11,2	11,6	11,6	11,6	12,6	12,6
PROFIEL (N)_6	15,8	15,9	15,9	15,9	16,9	14,9	14,9	14,9	14,9	14,9	16,1	16	16,1	16,6	16,6
PROFIEL (N)_7	15,4	15,4	15,4	15,4	15,3	15,6	15,6	15,6	15,6	15,6	15,6	15,6	15,6	15,4	15,4
PROFIEL (N)_8	11,9	11,9	11,9	11,9	12,2	12,6	12,6	12,6	12,6	12,6	12,7	12,7	12,7	12,1	12,1
PROFIEL (N)_9	9,1	9,1	9,1	9,1	8,4	9,7	9,7	9,7	9,7	9,7	9,3	9,3	9,3	8,5	8,5
PROFIEL (N)_10	5,8	5,8	5,8	5,8	5,9	6,6	6,6	6,6	6,6	6,6	6,3	6,3	6,3	5,9	5,9
PROFIEL (N)_11	4,2	4,2	4,2	4,2	4	4,8	4,8	4,8	4,8	4,8	4,1	4,1	4,1	4	4
PROFIEL (N)_12	2,8	2,8	2,8	2,8	2,7	3,3	3,3	3,3	3,3	3,3	3,2	3,2	3,2	2,7	2,7
PROFIEL (N)_13	2	2	2	2	1,8	2,1	2,1	2,1	2,1	2,1	1,9	1,9	1,9	1,8	1,8
PROFIEL (N)_14	1,1	1,1	1,1	1,1	1,2	1,5	1,5	1,5	1,5	1,5	1,4	1,4	1,4	1,2	1,2
PROFIEL (N)_15	1	1	1	1	0,6	1	1	1	1	1	0,7	0,8	0,7	0,7	0,7
PROFIEL (N)_16	0,3	0,3	0,3	0,3	0,3	0,6	0,6	0,6	0,6	0,6	0,3	0,4	0,4	0,3	0,3
PROFIEL (N)_17	0,2	0,2	0,2	0,2	0,1	0,2	0,2	0,2	0,2	0,2	0,2	0,2	0,2	0,1	0,1
PROFIEL (N)_18	0,2	0,2	0,2	0,2	0,1	0,1	0,1	0,1	0,1	0,1	0,1	0,1	0,1	0,1	0,1
PROFIEL (N)_19	0	0	0	0	0	0	0	0	0	0	0	0	0	0	0
PROFIEL (N)_20	0	0	0	0	0	0	0	0	0	0	0	0	0	0	0
PROFIEL (N)_21	0	0	0	0	0	0	0	0	0	0	0	0	0	0	0
PROFIEL (N)_22	0	0	0	0	0	0	0	0	0	0	0	0	0	0	0
PROFIEL (N)_23	0	0	0	0	0	0	0	0	0	0	0	0	0	0	0
PROFIEL (N)_24	0	0	0	0	0	0	0	0	0	0	0	0	0	0	0
PROFIEL (N)_25	0	0	0	0	0	0	0	0	0	0	0	0	0	0	0

Windafhankelijke bronsterkte en jaargemiddelde emissie per octaaf en per periode

Bestaande windturbines

Alternatief	B - 6xV80	B - 6xV80	B - 6xV80	B - 6xV80	B - 6xV80	B - 6xV80	B - 3xM114	B - 3xM114	B - 3xM114	B - 3xSiem	B - 3xSiem	B - 3xSiem	Clothildis	Clothildis	Clothildis
	Vestas V80	Vestas V80	Vestas V80	Vestas V80	Vestas V80	Vestas V80	Senvion	Senvion	Senvion	Siemens SWT-3.2-	Siemens SWT-3.2-	Siemens SWT-3.2-			
WTB	2MW	2MW	2MW	2MW	2MW	2MW	3.2M114	3.2M114	3.2M114	101	101	101	N50	N50	N50
X	109.878	109.764	109.453	109.361	109.208	109.118	108.551	108.586	108.531	110.596	110.716	110.856	100.303	100.536	100.771
Y	388.713	388.400	387.499	387.188	386.559	386.239	387.094	386.723	386.311	388.964	389.414	389.965	414.458	414.506	414.548
Ashoogte	78	78	78	78	78	78	143	143	143	94	94	94	70	70	70
LW															
Lw_1	-200	-200	-200	-200	-200	-200	-200	-200	-200	-200	-200	-200	-200	-200	-200
Lw_2	-200	-200	-200	-200	-200	-200	-200	-200	-200	-200	-200	-200	-200	-200	-200
Lw_3	92	92	92	92	92	92	96,7	96,7	96,7	93,5	93,5	93,5	95	95	95
Lw_4	92	92	92	92	92	92	96,7	96,7	96,7	93,5	93,5	93,5	95	95	95
Lw_5	92,0	92,0	92,0	92,0	92,0	92,0	96,7	96,7	96,7	93,5	93,5	93,5	95,0	95,0	95,0
Lw_6	95,7	95,7	95,7	95,7	95,7	95,7	98,4	98,4	98,4	96,6	96,6	96,6	95,0	95,0	95,0
Lw_7	99,4	99,4	99,4	99,4	99,4	99,4	101,2	101,2	101,2	99,9	99,9	99,9	103,9	103,9	103,9
Lw_8	102,8	102,8	102,8	102,8	102,8	102,8	103,7	103,7	103,7	103,1	103,1	103,1	103,9	103,9	103,9
Lw_9	103,8	103,8	103,8	103,8	103,8	103,8	104,2	104,2	104,2	105,4	105,4	105,4	103,9	103,9	103,9
Lw_10	104,4	104,4	104,4	104,4	104,4	104,4	104,2	104,2	104,2	106,7	106,7	106,7	103,9	103,9	103,9
Lw_11	104,9	104,9	104,9	104,9	104,9	104,9	104,2	104,2	104,2	106,9	106,9	106,9	103,9	103,9	103,9
Lw_12	105,3	105,3	105,3	105,3	105,3	105,3	103,9	103,9	103,9	107,0	107,0	107,0	105,4	105,4	105,4
Lw_13	104,2	104,2	104,2	104,2	104,2	104,2	103,8	103,8	103,8	107,0	107,0	107,0	106,9	106,9	106,9
Lw_14	103,8	103,8	103,8	103,8	103,8	103,8	103,8	103,8	103,8	107,0	107,0	107,0	106,9	106,9	106,9
Lw_15	104,3	104,3	104,3	104,3	104,3	104,3	103,8	103,8	103,8	107,0	107,0	107,0	106,9	106,9	106,9
Lw_16	104,3	104,3	104,3	104,3	104,3	104,3	103,8	103,8	103,8	107,0	107,0	107,0	106,9	106,9	106,9
Lw_17	104,3	104,3	104,3	104,3	104,3	104,3	103,8	103,8	103,8	107,0	107,0	107,0	106,9	106,9	106,9
Lw_18	104,3	104,3	104,3	104,3	104,3	104,3	103,8	103,8	103,8	107,0	107,0	107,0	106,9	106,9	106,9
Lw_19	104,3	104,3	104,3	104,3	104,3	104,3	103,8	103,8	103,8	107,0	107,0	107,0	106,9	106,9	106,9
Lw_20	104,3	104,3	104,3	104,3	104,3	104,3	103,8	103,8	103,8	107,0	107,0	107,0	106,9	106,9	106,9
Lw_21	104,3	104,3	104,3	104,3	104,3	104,3	103,8	103,8	103,8	107,0	107,0	107,0	106,9	106,9	106,9
Lw_22	104,3	104,3	104,3	104,3	104,3	104,3	103,8	103,8	103,8	107,0	107,0	107,0	106,9	106,9	106,9
Lw_23	104,3	104,3	104,3	104,3	104,3	104,3	103,8	103,8	103,8	107,0	107,0	107,0	106,9	106,9	106,9
Lw_24	104,3	104,3	104,3	104,3	104,3	104,3	103,8	103,8	103,8	107,0	107,0	107,0	106,9	106,9	106,9
Lw_25	104,3	104,3	104,3	104,3	104,3	104,3	103,8	103,8	103,8	107,0	107,0	107,0	106,9	106,9	106,9
LE per periode															
LE (D) Totaal	100,0	100,0	100,0	100,0	100,0	100,0	101,5	101,5	101,5	102,0	102,0	102,0	101,5	101,5	101,5
LE (A) Totaal	100,3	100,3	100,3	100,3	100,3	100,3	101,7	101,7	101,7	102,2	102,2	102,2	101,6	101,6	101,6
LE (N) Totaal	100,5	100,5	100,5	100,5	100,5	100,5	102,0	102,0	102,0	102,5	102,5	102,5	101,9	101,9	101,9
LE (DEN)	**106,8**	**106,8**	**106,8**	**106,8**	**106,8**	**106,8**	**108,3**	**108,3**	**108,3**	**108,8**	**108,8**	**108,8**	**108,2**	**108,2**	**108,2**
LE per octaaf															
LE (D) 31	89,6	89,6	89,6	89,6	89,6	89,6	91,1	91,1	91,1	65,0	65,0	65,0	91,0	91,0	91,0
LE (D) 63	83,0	83,0	83,0	83,0	83,0	83,0	84,5	84,5	84,5	82,4	82,4	82,4	84,4	84,4	84,4
LE (D) 125	88,6	88,6	88,6	88,6	88,6	88,6	90,1	90,1	90,1	88,8	88,8	88,8	90,0	90,0	90,0
LE (D) 250	92,2	92,2	92,2	92,2	92,2	92,2	93,7	93,7	93,7	92,7	92,7	92,7	93,6	93,6	93,6
LE (D) 500	93,5	93,5	93,5	93,5	93,5	93,5	95,0	95,0	95,0	94,5	94,5	94,5	94,9	94,9	94,9
LE (D) 1k	93,8	93,8	93,8	93,8	93,8	93,8	95,3	95,3	95,3	97,5	97,5	97,5	95,2	95,2	95,2
LE (D) 2k	91,2	91,2	91,2	91,2	91,2	91,2	92,7	92,7	92,7	95,6	95,6	95,6	92,6	92,6	92,6
LE (D) 4k	87,6	87,6	87,6	87,6	87,6	87,6	89,1	89,1	89,1	89,5	89,5	89,5	89,0	89,0	89,0
LE (D) 8k	75,6	75,6	75,6	75,6	75,6	75,6	77,1	77,1	77,1	75,9	75,9	75,9	77,0	77,0	77,0
LE (A) 31	89,8	89,8	89,8	89,8	89,8	89,8	91,3	91,3	91,3	65,2	65,2	65,2	91,1	91,1	91,1
LE (A) 63	83,2	83,2	83,2	83,2	83,2	83,2	84,7	84,7	84,7	82,6	82,6	82,6	84,5	84,5	84,5
LE (A) 125	88,8	88,8	88,8	88,8	88,8	88,8	90,3	90,3	90,3	89,0	89,0	89,0	90,1	90,1	90,1
LE (A) 250	92,4	92,4	92,4	92,4	92,4	92,4	93,9	93,9	93,9	92,9	92,9	92,9	93,7	93,7	93,7
LE (A) 500	93,7	93,7	93,7	93,7	93,7	93,7	95,2	95,2	95,2	94,7	94,7	94,7	95,0	95,0	95,0
LE (A) 1k	94,0	94,0	94,0	94,0	94,0	94,0	95,5	95,5	95,5	97,7	97,7	97,7	95,3	95,3	95,3
LE (A) 2k	91,4	91,4	91,4	91,4	91,4	91,4	92,9	92,9	92,9	95,8	95,8	95,8	92,7	92,7	92,7
LE (A) 4k	87,8	87,8	87,8	87,8	87,8	87,8	89,3	89,3	89,3	89,7	89,7	89,7	89,1	89,1	89,1
LE (A) 8k	75,8	75,8	75,8	75,8	75,8	75,8	77,3	77,3	77,3	76,1	76,1	76,1	77,1	77,1	77,1
LE (N) 31	90,1	90,1	90,1	90,1	90,1	90,1	91,6	91,6	91,6	65,5	65,5	65,5	91,5	91,5	91,5
LE (N) 63	83,5	83,5	83,5	83,5	83,5	83,5	85,0	85,0	85,0	82,9	82,9	82,9	84,9	84,9	84,9
LE (N) 125	89,1	89,1	89,1	89,1	89,1	89,1	90,6	90,6	90,6	89,3	89,3	89,3	90,5	90,5	90,5
LE (N) 250	92,7	92,7	92,7	92,7	92,7	92,7	94,2	94,2	94,2	93,2	93,2	93,2	94,1	94,1	94,1
LE (N) 500	94,0	94,0	94,0	94,0	94,0	94,0	95,5	95,5	95,5	95,0	95,0	95,0	95,4	95,4	95,4
LE (N) 1k	94,3	94,3	94,3	94,3	94,3	94,3	95,8	95,8	95,8	98,0	98,0	98,0	95,7	95,7	95,7
LE (N) 2k	91,7	91,7	91,7	91,7	91,7	91,7	93,2	93,2	93,2	96,1	96,1	96,1	93,1	93,1	93,1
LE (N) 4k	88,1	88,1	88,1	88,1	88,1	88,1	89,6	89,6	89,6	90,0	90,0	90,0	89,5	89,5	89,5
LE (N) 8k	76,1	76,1	76,1	76,1	76,1	76,1	77,6	77,6	77,6	76,4	76,4	76,4	77,5	77,5	77,5
Ref. spectrum															
RefSp 31	-10,0	-10,0	-10,0	-10,0	-10,0	-10,0	-10,0	-10,0	-10,0	70,0	70,0	70,0	-10,0	-10,0	-10,0
RefSp 63	-16,6	-16,6	-16,6	-16,6	-16,6	-16,6	-16,6	-16,6	-16,6	87,4	87,4	87,4	-16,6	-16,6	-16,6
RefSp 125	-11,0	-11,0	-11,0	-11,0	-11,0	-11,0	-11,0	-11,0	-11,0	93,8	93,8	93,8	-11,0	-11,0	-11,0
RefSp 250	-7,4	-7,4	-7,4	-7,4	-7,4	-7,4	-7,4	-7,4	-7,4	97,7	97,7	97,7	-7,4	-7,4	-7,4
RefSp 500	-6,1	-6,1	-6,1	-6,1	-6,1	-6,1	-6,1	-6,1	-6,1	99,5	99,5	99,5	-6,1	-6,1	-6,1
RefSp 1k	-5,8	-5,8	-5,8	-5,8	-5,8	-5,8	-5,8	-5,8	-5,8	102,5	102,5	102,5	-5,8	-5,8	-5,8
RefSp 2k	-8,4	-8,4	-8,4	-8,4	-8,4	-8,4	-8,4	-8,4	-8,4	100,6	100,6	100,6	-8,4	-8,4	-8,4
RefSp 4k	-12,0	-12,0	-12,0	-12,0	-12,0	-12,0	-12,0	-12,0	-12,0	94,5	94,5	94,5	-12,0	-12,0	-12,0
RefSp 8k	-24,0	-24,0	-24,0	-24,0	-24,0	-24,0	-24,0	-24,0	-24,0	80,9	80,9	80,9	-24,0	-24,0	-24,0

Windafhankelijke bronsterkte en jaargemiddelde emissie per octaaf en per periode

Bestaande windturbines

Alternatief	Clothildis	Clothildis	Clothildis	Geen windp	Zwartenber	Zwartenber	Zwartenber	Zwartenber	Zwartenber	Hazeldonk	Hazeldonk	Hazeldonk	LW 18/80	LW 18/80
WTB	N50	N50	N50	V52-850 kW	Vestas V90-2.0 MW	Vestas V90-2.0 MW	Vestas V90-2.0 MW	Vestas V90-2.0 MW	Vestas V90-2.0 MW	L100-NL	L100-NL	L100-NL	Zonzeel	Zonzeel
X	101.008	101.204	101.394	108.030	104.251	104.299	104.345	104.408	104.451	110.028	110.383	110.747	107.269	107.216
Y	414.626	414.779	414.933	405.018	404.716	404.350	403.978	403.600	403.219	389.323	390.346	390.768	408.012	408.085
Ashoogte	70	70	70	70	105	105	105	105	105	99	99	99	34	34
LW														
Lw_1	-200	-200	-200	-200	-200	-200	-200	-200	-200	-200	-200	-200	-200	-200
Lw_2	-200	-200	-200	-200	-200	-200	-200	-200	-200	94,1	94,1	94,1	-200	-200
Lw_3	95	95	95	97,9	94,4	94,4	94,4	94,4	94,4	94,1	94,1	94,1	90,3	90,3
Lw_4	95	95	95	97,9	94,4	94,4	94,4	94,4	94,4	94,1	94,1	94,1	90,3	90,3
Lw_5	95,0	95,0	95,0	97,9	94,4	94,4	94,4	94,4	94,4	94,1	94,1	94,1	90,3	90,3
Lw_6	95,0	95,0	95,0	97,9	97,0	97,0	97,0	97,0	97,0	97,6	97,6	97,6	90,3	90,3
Lw_7	103,9	103,9	103,9	97,9	99,9	99,9	99,9	99,9	99,9	100,7	100,7	100,7	90,3	90,3
Lw_8	103,9	103,9	103,9	101,2	102,1	102,1	102,1	102,1	102,1	102,6	102,6	102,6	90,3	90,3
Lw_9	103,9	103,9	103,9	103,5	103,5	103,5	103,5	103,5	103,5	103,7	103,7	103,7	90,5	90,5
Lw_10	103,9	103,9	103,9	104,2	104,0	104,0	104,0	104,0	104,0	104,3	104,3	104,3	90,7	90,7
Lw_11	103,9	103,9	103,9	104,6	104,0	104,0	104,0	104,0	104,0	104,9	104,9	104,9	91,0	91,0
Lw_12	105,4	105,4	105,4	104,5	104,0	104,0	104,0	104,0	104,0	105,4	105,4	105,4	91,0	91,0
Lw_13	106,9	106,9	106,9	103,7	104,0	104,0	104,0	104,0	104,0	105,6	105,6	105,6	91,0	91,0
Lw_14	106,9	106,9	106,9	103,1	104,0	104,0	104,0	104,0	104,0	105,8	105,8	105,8	91,0	91,0
Lw_15	106,9	106,9	106,9	103,1	104,0	104,0	104,0	104,0	104,0	106,0	106,0	106,0	91,0	91,0
Lw_16	106,9	106,9	106,9	103,1	104,0	104,0	104,0	104,0	104,0	106,0	106,0	106,0	91,0	91,0
Lw_17	106,9	106,9	106,9	103,1	104,0	104,0	104,0	104,0	104,0	106,0	106,0	106,0	91,0	91,0
Lw_18	106,9	106,9	106,9	103,1	104,0	104,0	104,0	104,0	104,0	106,0	106,0	106,0	91,0	91,0
Lw_19	106,9	106,9	106,9	103,1	104,0	104,0	104,0	104,0	104,0	106,0	106,0	106,0	91,0	91,0
Lw_20	106,9	106,9	106,9	103,1	104,0	104,0	104,0	104,0	104,0	106,0	106,0	106,0	91,0	91,0
Lw_21	106,9	106,9	106,9	103,1	104,0	104,0	104,0	104,0	104,0	106,0	106,0	106,0	91,0	91,0
Lw_22	106,9	106,9	106,9	103,1	104,0	104,0	104,0	104,0	104,0	106,0	106,0	106,0	91,0	91,0
Lw_23	106,9	106,9	106,9	103,1	104,0	104,0	104,0	104,0	104,0	106,0	106,0	106,0	91,0	91,0
Lw_24	106,9	106,9	106,9	103,1	104,0	104,0	104,0	104,0	104,0	106,0	106,0	106,0	91,0	91,0
Lw_25	106,9	106,9	106,9	103,1	104,0	104,0	104,0	104,0	104,0	106,0	106,0	106,0	91,0	91,0
LE per periode														
LE (D) Totaal	101,5	101,5	101,5	100,2	100,4	100,4	100,4	100,4	100,4	101,0	101,0	101,0	90,1	90,1
LE (A) Totaal	101,6	101,6	101,6	100,4	100,6	100,6	100,6	100,6	100,6	101,1	101,1	101,1	90,2	90,2
LE (N) Totaal	101,9	101,9	101,9	100,5	100,9	100,9	100,9	100,9	100,9	101,4	101,4	101,4	90,2	90,2
LE (DEN)	**108,2**	**108,2**	**108,2**	**106,8**	**107,2**	**107,2**	**107,2**	**107,2**	**107,2**	**107,7**	**107,7**	**107,7**	**96,6**	**96,6**
LE per octaaf														
LE (D) 31	91,0	91,0	91,0	89,8	90,0	90,0	90,0	90,0	90,0	90,5	90,5	90,5	79,6	79,6
LE (D) 63	84,4	84,4	84,4	83,2	83,4	83,4	83,4	83,4	83,4	83,9	83,9	83,9	73,0	73,0
LE (D) 125	90,0	90,0	90,0	88,8	89,0	89,0	89,0	89,0	89,0	89,5	89,5	89,5	78,6	78,6
LE (D) 250	93,6	93,6	93,6	92,4	92,6	92,6	92,6	92,6	92,6	93,1	93,1	93,1	82,2	82,2
LE (D) 500	94,9	94,9	94,9	93,7	93,9	93,9	93,9	93,9	93,9	94,4	94,4	94,4	83,5	83,5
LE (D) 1k	95,2	95,2	95,2	94,0	94,2	94,2	94,2	94,2	94,2	94,7	94,7	94,7	83,8	83,8
LE (D) 2k	92,6	92,6	92,6	91,4	91,6	91,6	91,6	91,6	91,6	92,1	92,1	92,1	81,2	81,2
LE (D) 4k	89,0	89,0	89,0	87,8	88,0	88,0	88,0	88,0	88,0	88,5	88,5	88,5	77,6	77,6
LE (D) 8k	77,0	77,0	77,0	75,8	76,0	76,0	76,0	76,0	76,0	76,5	76,5	76,5	65,6	65,6
LE (A) 31	91,1	91,1	91,1	90,0	90,2	90,2	90,2	90,2	90,2	90,7	90,7	90,7	79,8	79,8
LE (A) 63	84,5	84,5	84,5	83,4	83,6	83,6	83,6	83,6	83,6	84,1	84,1	84,1	73,2	73,2
LE (A) 125	90,1	90,1	90,1	89,0	89,2	89,2	89,2	89,2	89,2	89,7	89,7	89,7	78,8	78,8
LE (A) 250	93,7	93,7	93,7	92,6	92,8	92,8	92,8	92,8	92,8	93,3	93,3	93,3	82,4	82,4
LE (A) 500	95,0	95,0	95,0	93,9	94,1	94,1	94,1	94,1	94,1	94,6	94,6	94,6	83,7	83,7
LE (A) 1k	95,3	95,3	95,3	94,2	94,4	94,4	94,4	94,4	94,4	94,9	94,9	94,9	84,0	84,0
LE (A) 2k	92,7	92,7	92,7	91,6	91,8	91,8	91,8	91,8	91,8	92,3	92,3	92,3	81,4	81,4
LE (A) 4k	89,1	89,1	89,1	88,0	88,2	88,2	88,2	88,2	88,2	88,7	88,7	88,7	77,8	77,8
LE (A) 8k	77,1	77,1	77,1	76,0	76,2	76,2	76,2	76,2	76,2	76,7	76,7	76,7	65,8	65,8
LE (N) 31	91,5	91,5	91,5	90,1	90,4	90,4	90,4	90,4	90,4	91,0	91,0	91,0	79,8	79,8
LE (N) 63	84,9	84,9	84,9	83,5	83,8	83,8	83,8	83,8	83,8	84,4	84,4	84,4	73,2	73,2
LE (N) 125	90,5	90,5	90,5	89,1	89,4	89,4	89,4	89,4	89,4	90,0	90,0	90,0	78,8	78,8
LE (N) 250	94,1	94,1	94,1	92,7	93,0	93,0	93,0	93,0	93,0	93,6	93,6	93,6	82,4	82,4
LE (N) 500	95,4	95,4	95,4	94,0	94,3	94,3	94,3	94,3	94,3	94,9	94,9	94,9	83,7	83,7
LE (N) 1k	95,7	95,7	95,7	94,3	94,6	94,6	94,6	94,6	94,6	95,2	95,2	95,2	84,0	84,0
LE (N) 2k	93,1	93,1	93,1	91,7	92,0	92,0	92,0	92,0	92,0	92,6	92,6	92,6	81,4	81,4
LE (N) 4k	89,5	89,5	89,5	88,1	88,4	88,4	88,4	88,4	88,4	89,0	89,0	89,0	77,8	77,8
LE (N) 8k	77,5	77,5	77,5	76,1	76,4	76,4	76,4	76,4	76,4	77,0	77,0	77,0	65,8	65,8
Ref. spectrum														
RefSp 31	-10,0	-10,0	-10,0	-10,0	-10,0	-10,0	-10,0	-10,0	-10,0	-10,0	-10,0	-10,0	-10,0	-10,0
RefSp 63	-16,6	-16,6	-16,6	-16,6	-16,6	-16,6	-16,6	-16,6	-16,6	-16,6	-16,6	-16,6	-16,6	-16,6
RefSp 125	-11,0	-11,0	-11,0	-11,0	-11,0	-11,0	-11,0	-11,0	-11,0	-11,0	-11,0	-11,0	-11,0	-11,0
RefSp 250	-7,4	-7,4	-7,4	-7,4	-7,4	-7,4	-7,4	-7,4	-7,4	-7,4	-7,4	-7,4	-7,4	-7,4
RefSp 500	-6,1	-6,1	-6,1	-6,1	-6,1	-6,1	-6,1	-6,1	-6,1	-6,1	-6,1	-6,1	-6,1	-6,1
RefSp 1k	-5,8	-5,8	-5,8	-5,8	-5,8	-5,8	-5,8	-5,8	-5,8	-5,8	-5,8	-5,8	-5,8	-5,8
RefSp 2k	-8,4	-8,4	-8,4	-8,4	-8,4	-8,4	-8,4	-8,4	-8,4	-8,4	-8,4	-8,4	-8,4	-8,4
RefSp 4k	-12,0	-12,0	-12,0	-12,0	-12,0	-12,0	-12,0	-12,0	-12,0	-12,0	-12,0	-12,0	-12,0	-12,0
RefSp 8k	-24,0	-24,0	-24,0	-24,0	-24,0	-24,0	-24,0	-24,0	-24,0	-24,0	-24,0	-24,0	-24,0	-24,0