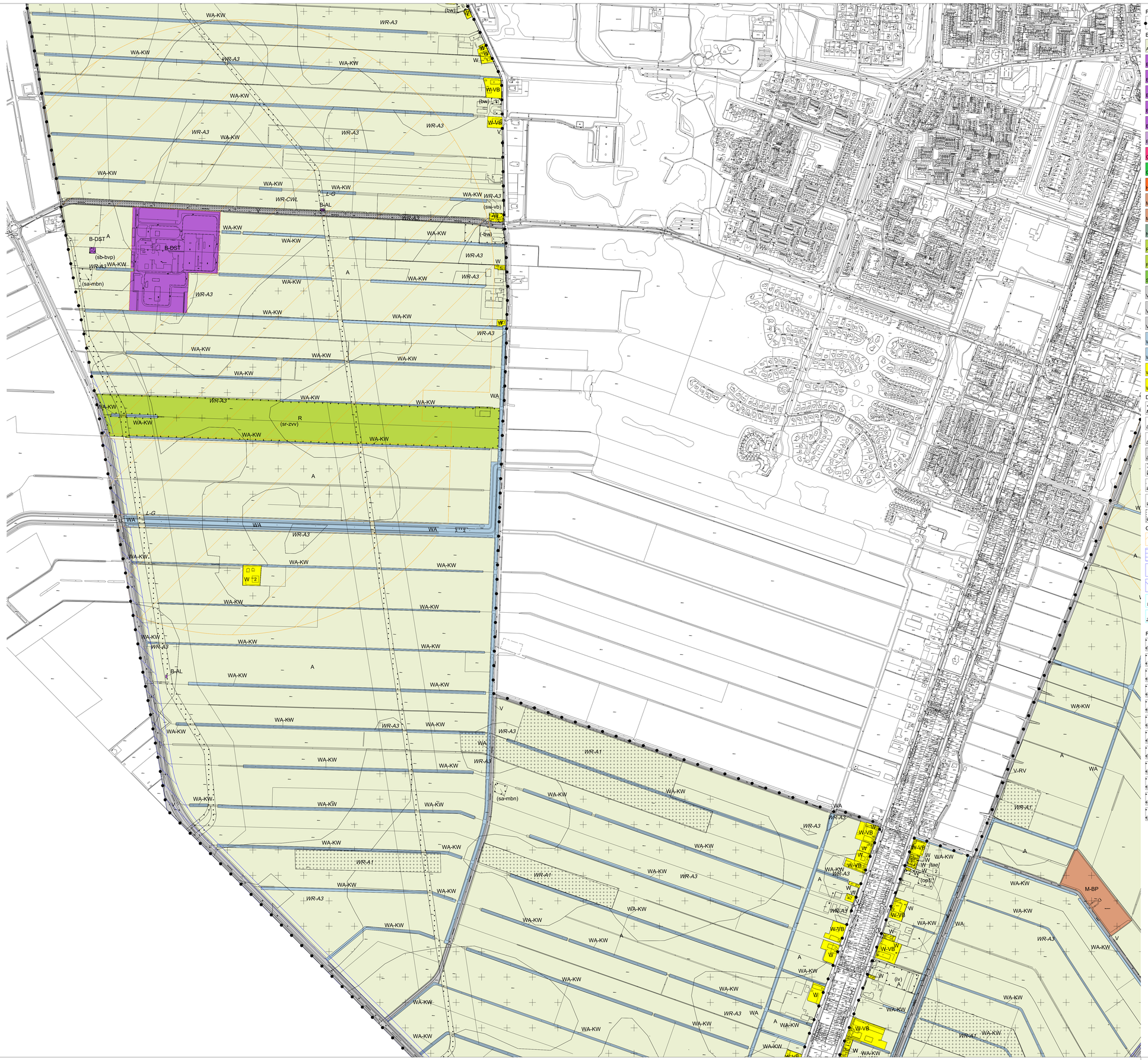

Plangebied

- Plangebiedgrens

Bestemmingen

- A — Agrarisch
- B — Bedrijf
- B-AL — Bedrijf - Afsluitlocatie
- B-AH — Bedrijf - Agrarisch hulpbedrijf
- B-DST — Bedrijf - Delfstof
- B-NV — Bedrijf - Nutsvoorziening
- BT — Bedrijventerrein
- CO — Cultuur en ontspanning
- G — Groen
- H — Horeca
- M — Maatschappelijk
- M-BP — Maatschappelijk - Begraafplaats
- N — Natuur
- R — Recreatie
- R-DR — Recreatie - Dagrecreatie
- S — Sport
- V — Verkeer
- V-FW — Verkeer - Fiets- en wandelpad
- V-RV — Verkeer - Railverkeer
- WA — Water
- WA-KW — Water - Karakteristieke waterloop
- W — Wonen
- W-VB — Wonen - Voormalige Boerderij

Dubbelbestemmingen

- L-G — Leiding - Gas
- L-HS — Leiding - Hoogspanning
- L-HV — Leiding - Hoogspanningsverbinding
- L-L — Leiding - Leidingstrook
- WR-A1 — Waarde - Archeologie 1
- WR-A2 — Waarde - Archeologie 2
- WR-A3 — Waarde - Archeologie 3
- WR-CWL — Waarde - Cultuurhistorisch waardevolle lijnen

Gebiedsaanduidingen

- geluidzone - industrie
- veiligheidszone - bevi
- veiligheidszone - gasdrukmeet- en regelstation
- veiligheidszone - vervoer gevaarlijke stoffen
- 1 — vrijwaringszone - buisleidingenstraat 1
- 2 — vrijwaringszone - buisleidingenstraat 2

Functieaanduidingen

- (bw) — bedrijfswoning
- (bw-uit) — bedrijfswoning uitgesloten
- (cw) — cultuurhistorische waarden
- (dh) — detailhandel
- (dp) — dierenpension
- (g) — groen
- (iv) — intensieve veehouderij
- (kj) — kampeerterrein
- (m) — maatschappelijk
- (ma) — manege
- (op) — opslag
- (ph) — paardenhouderij
- (sau) — sauna
- (sg-bmv) — specifieke vorm van agrarisch - biomassavergisting
- (sg-kkm) — specifieke vorm van agrarisch - kaas- en klompenmakerij
- (sg-kw) — specifieke vorm van agrarisch - kwekerij
- (sg-mbn) — specifieke vorm van agrarisch - mestbassin
- (sg-msl) — specifieke vorm van agrarisch - mestsilo
- (sg-wkw) — specifieke vorm van agrarisch - wormenkwekerij
- (sb-bv) — specifieke vorm van bedrijf - ballonvaart
- (sb-bvp) — specifieke vorm van bedrijf - brandvlampijp
- (sb-gb) — specifieke vorm van bedrijf - garagebedrijf
- (sb-gdr) — specifieke vorm van bedrijf - gasdrukmeet- en regelstation
- (sb-iwl) — specifieke vorm van bedrijf - industriewaterinstallatie
- (sb-kk) — specifieke vorm van bedrijf - kooikarper kwekerij
- (sb-meb) — specifieke vorm van bedrijf - meteaal - electrobedrijf
- (sb-rb) — specifieke vorm van bedrijf - recyclingbedrijf
- (sr-zvv) — specifieke vorm van recreatie - zweefvliegveld
- (sya-wp) — specifieke vorm van water - diepe waterplas
- (sw-bbb) — specifieke vorm van wonen - bouw- en houtbouwbedrijf
- (sw-mbb) — specifieke vorm van wonen - metaalbewerkingsbedrijf
- (sw-sbb) — specifieke vorm van wonen - schildersbedrijf
- (sw-vhl) — specifieke vorm van wonen - vishandel
- (sb-vb) — specifieke vorm van wonen - vloerenbedrijf
- (sb-ym) — specifieke vorm van wonen - yoga- en meditatie
- (spe) — speelterrein
- (trb) — transportbedrijf
- (kwz) — waterzuiveringsinstallatie
- (kwl) — woonschepenligplaats
- (kzbo) — zorgboerderij

Bouwvlak

- bouwvlak

Bouwaanduidingen

- (kg) — karakteristiek
- (sba-mst) — specifieke bouwaanduiding - mast
- (tag) — twee-aaneen

Maatvoeringaanduidingen

- maatvoeringsvlak
- maximum bouwhoogte (m)
- maximum bebouwingspercentage (%)
- E — maximum aantal wooneenheden

Figuren

- gevellijn
- relatie

Verklaring

- gegevens GBKN

Gemeente VEENDAM

Bestemmingsplan buitengebied Veendam

Blad 3 van 7

Verbeelding

datum:	14-12-2015
schaal:	1 : 5000(A0)
status:	ontwerp
projectnr.:	253.00.01.06.00
gezien:	R. S.

NL.IMRO.0047.01BP0012014-0301

BügelHajema
Plek voor ideeën
BügelHajema Adviseurs bv, Bureau voor Ruimtelijke Ordening en Milieu BNSP
Postbus 274, 9400 AG Assen t 0592 318 208 e assen@bugelhajema.nl
w www.bugelhajema.nl