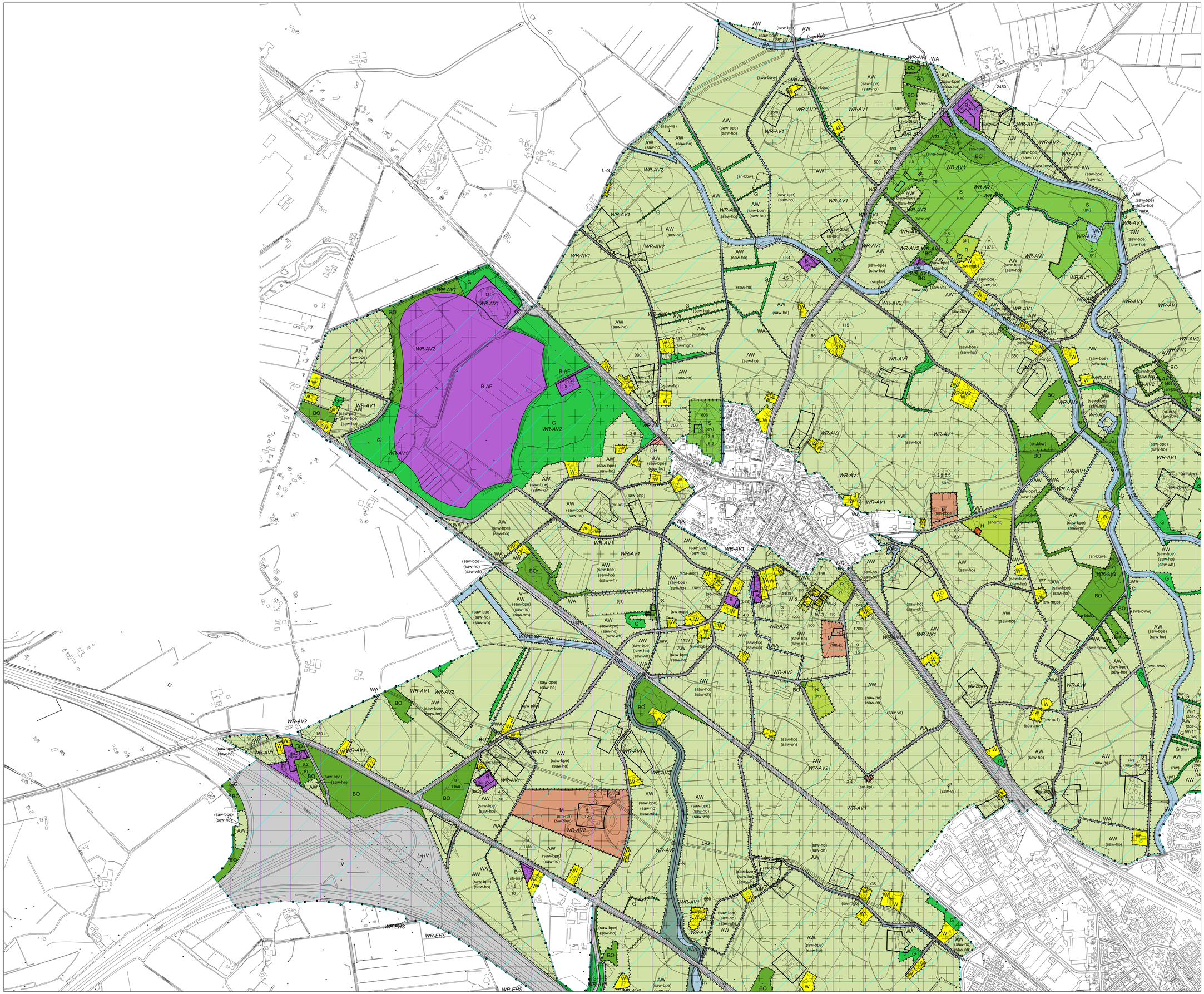

LEGENDA

PLANGEBIED

- plangebied

BESTEMMINGEN

- AW – Agrarisch met waarden
- B – Bedrijf
- B-AF – Bedrijf - Afvalverwerkingsplaats
- BO – Bos
- DH – Detailhandel
- G – Groen
- H – Horeca
- M – Maatschappelijk
- N – Natuur
- R – Recreatie
- L-B – Leiding - Brandstof
- L-G – Leiding - Gas
- L-HV – Leiding - Hoogspanningsverbinding
- L-R – Leiding - Riool
- WR-A1 – Waarde - Archeologie 1
- R-VR – Recreatie - Verblijfsrecreatie
- S – Sport
- T – Tuin
- V – Verkeer
- V-RV – Verkeer - Railverkeer
- WA – Water
- W – Wonen
- W-1 – Wonen - 1
- W-2 – Wonen - 2
- W-3 – Wonen - 3
- WR-A2 – Waarde - Archeologie 2
- WR-AV1 – Waarde - Archeologische verwachting 1
- WR-AV2 – Waarde - Archeologische verwachting 2
- WR-EHS – Waarde - EHS

AANDUIDINGEN

- luchtvaartverkeerzone
- overige zone - bomenteelt uitgesloten
- reconstructiewetzone - verwevingsgebied
- vrijwaringszone - radar
- vrijwaringszone - straalpad
- (bb) – bed & breakfast
- (bs2) – bedrijf tot en met categorie 2
- (-bw) – bedrijfswoning uitgesloten
- (bm) – bomenteelt
- (cw) – cultuurhistorische waarden
- (df) – dagrecreatie
- (dh) – detailhandel
- (ev) – evemententerrein
- (go) – golfbaan
- (hot) – hotel
- (hw) – houtwal
- (ijs) – ijsbaan
- (kdv) – kinderdagverblijf
- (mu) – museum
- (nv) – nutsvoorziening
- (op) – opslag
- (pd) – pad
- (rw) – recreatiewoning
- (saw-cl) – specifieke vorm van agrarisch met waarden - containerteelt
- (saw-php) – specifieke vorm van agrarisch met waarden - paardenhouderij gebruiksgericht
- (saw-php1) – specifieke vorm van agrarisch met waarden - paardenhouderij productiegericht
- (saw-plw) – specifieke vorm van agrarisch met waarden - plattelandswoning
- (saw-vee) – specifieke vorm van agrarisch met waarden - veehandel
- (saw-vs) – specifieke vorm van agrarisch met waarden - veldschuur
- (saw-wb) – specifieke vorm van agrarisch met waarden - werktuigenberging
- (saw-bpe) – specifieke vorm van agrarisch met waarden - beplantings-elementen
- (saw-wh) – specifieke vorm van agrarisch met waarden - bijzondere water-huishoudkundige situatie
- (saw-bmg) – specifieke vorm van agrarisch met waarden - boomgaard
- (saw-ho) – specifieke vorm van agrarisch met waarden - hoogteverschillen
- (saw-oh) – specifieke vorm van agrarisch met waarden - openheid
- (saw-pst) – specifieke vorm van agrarisch met waarden - paardenstalling
- (saw-vr1) – specifieke vorm van agrarisch met waarden - verblijfsruimten 1
- (saw-vr2) – specifieke vorm van agrarisch met waarden - verblijfsruimten 2
- (saw-dv1) – specifieke vorm van agrarisch met waarden uitgesloten - dierenverblijven
- bouwvlak
- (bg) – bijgebouwen
- (-bg) – bijgebouwen uitgesloten
- (sba-1) – specifieke bouwaanduiding - 1
- (sba-2) – specifieke bouwaanduiding - 2
- (sba-3) – specifieke bouwaanduiding - 3
- (sba-am1) – specifieke bouwaanduiding - afwijkende maten 1
- (sba-am2) – specifieke bouwaanduiding - afwijkende maten 2
- (sb-an) – specifieke vorm van bedrijf - aannemersbedrijf
- (sb-bwh) – specifieke vorm van bedrijf - bedrijfswagenhandel
- (sb-hv) – specifieke vorm van bedrijf - houtzagerij
- (sb-ko) – specifieke vorm van bedrijf - kaasopslag
- (sb-tm) – specifieke vorm van bedrijf - timmerbedrijf
- (sb-vee) – specifieke vorm van bedrijf - veehandel
- (sco-bu) – specifieke vorm van cultuur en ontspanning - beeldentuin
- (sco-kmu) – specifieke vorm van cultuur en ontspanning - klompenmakerij en museum
- (sh-hap) – specifieke vorm van horeca - hotelappartement
- (sm-ka) – specifieke vorm van maatschap-pelijk - kapel
- (sm-kl) – specifieke vorm van maatschap-pelijk - klooster
- (sm-rth) – specifieke vorm van maatschap-pelijk - retraitehuis
- (sm-zbo1) – specifieke vorm van maatschap-pelijk - zorgboerderij 1
- (sm-zbo2) – specifieke vorm van maatschap-pelijk - zorgboerderij 2
- (sn-bbw) – specifieke vorm van natuur - bijzondere botanische waarden
- (sr-kr1) – specifieke vorm van recreatie - kleinschalige recreatieve functie 1
- (sr-kr2) – specifieke vorm van recreatie - kleinschalige recreatieve functie 2
- (sr-kr3) – specifieke vorm van recreatie - kleinschalige recreatieve functie 3
- (sr-pka) – specifieke vorm van recreatie - paalkampeerterrein
- (sr-smt) – specifieke vorm van recreatie - sortimentstuin
- (ss-kb) – specifieke vorm van sport - kiotschietbaan
- (ss-tr) – specifieke vorm van sport - tribune
- (swa-bww) – specifieke vorm van water - bijzon dere waterafhankelijke waarden
- (sw-nc1) – specifieke vorm van wonen - neveractiviteiten 1
- (sw-nc2) – specifieke vorm van wonen - neveractiviteiten 2
- (sw-2bw) – specifieke vorm van wonen - tweede bedrijfswoning
- (sw-3bw) – specifieke vorm van wonen - derde bedrijfswoning
- (sw-mgb) – specifieke vorm van wonen - medegebruik
- (sv) – sportveld
- (tn) – tennisbaan
- (tc) – tuincentrum
- (v) – verkeer
- (vt) – volkstuin
- (wa) – water
- (zw) – zend-/ontvangstinstallatie
- (zw) – zorgwoning
- (sba-am3) – specifieke bouwaanduiding - afwijkende maten 3
- (sba-am4) – specifieke bouwaanduiding - afwijkende maten 4
- (sba-am5) – specifieke bouwaanduiding - afwijkende maten 5
- (sba-b) – specifieke bouwaanduiding - bijgebouw
- (sba-nr1) – specifieke bouwaanduiding - nokrichting 1
- (sba-nr2) – specifieke bouwaanduiding - nokrichting 2
- 12 – maximum bouwhoogte (m)
- 2 – maximum aantal wooneenheden
- 5,5 / 10 – maximum goothoogte (m), maximum bouwhoogte (m)
- 3,5 / 6,5 / 60% – maximum goothoogte (m), maximum bouwhoogte (m), maximum bebouwings-percentage (%)
- 1111 – maximum oppervlakte (m2)
- 1100 – maximum oppervlakte bedrijfsgebouwen (m2)
- 384 – maximum oppervlakte bijgebouwen (m2)
- 2000 – maximum volume (m3)
- gevellijn
- relatie
- hartlijn leiding - brandstof
- hartlijn leiding - gas 1
- hartlijn leiding - gas 2
- hartlijn leiding - hoogspanningsverbinding
- hartlijn leiding - riool

VERKLARING

- gbkn- en kadastrale gegevens

BLADINDELING

bestemmingsplan **BUITENGEBIED BORNE**

schaal :	1 : 5000	datum :	19-06-2014
formaat :	A0	datum ondergrond :	20-01-2012
projectnummer :	120224	voorontwerp :	-
bladnummer :	1	ontwerp :	-
aantal bladen :	3	vaststelling :	-
Identificatiecode :	NL.IMRO.0147.BpBG2012-vo01		

gemeente **BORNE**

SAB Postbus 476, 6800 AL Arnhem T 026 357 69 11 www.sab.nl