

165 gepende biggen + 500 kraampofklokken: waarvan 200 klokken in gebruik voor 200 stuks kraamzeugen en 300 klokken voor 3900 stuks gepende biggen

toekomstige houtwal

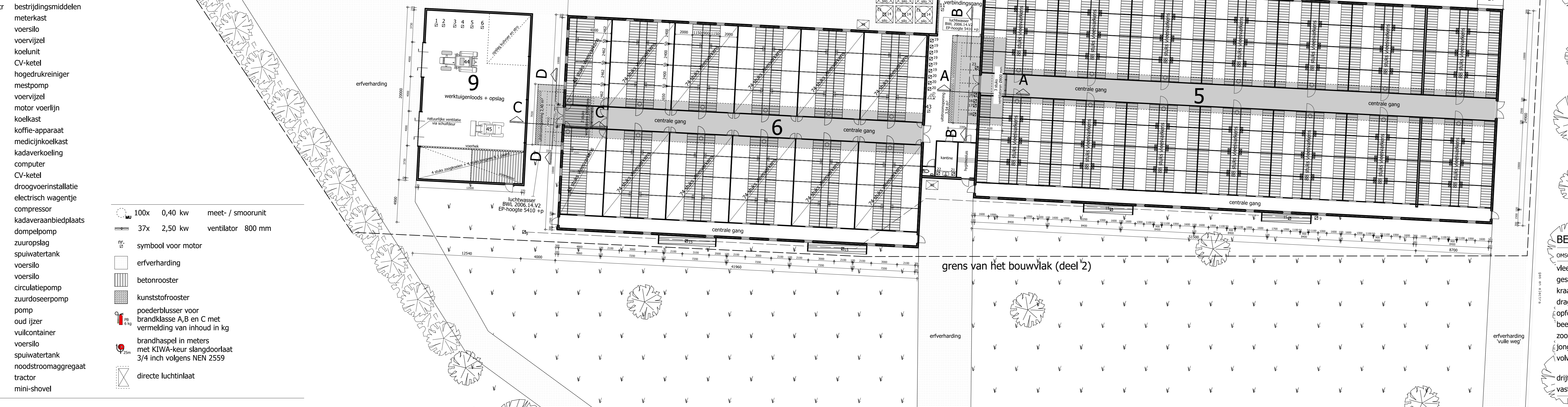
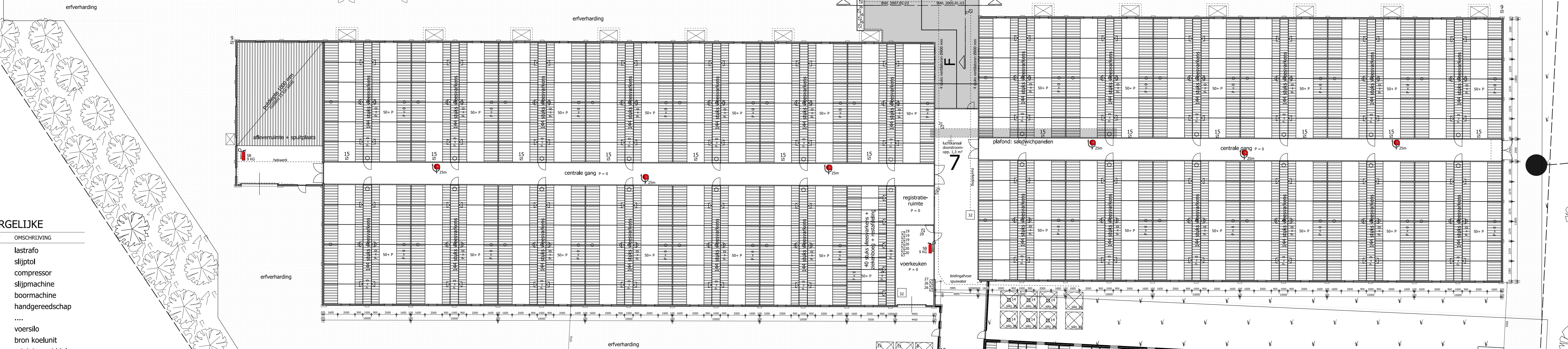
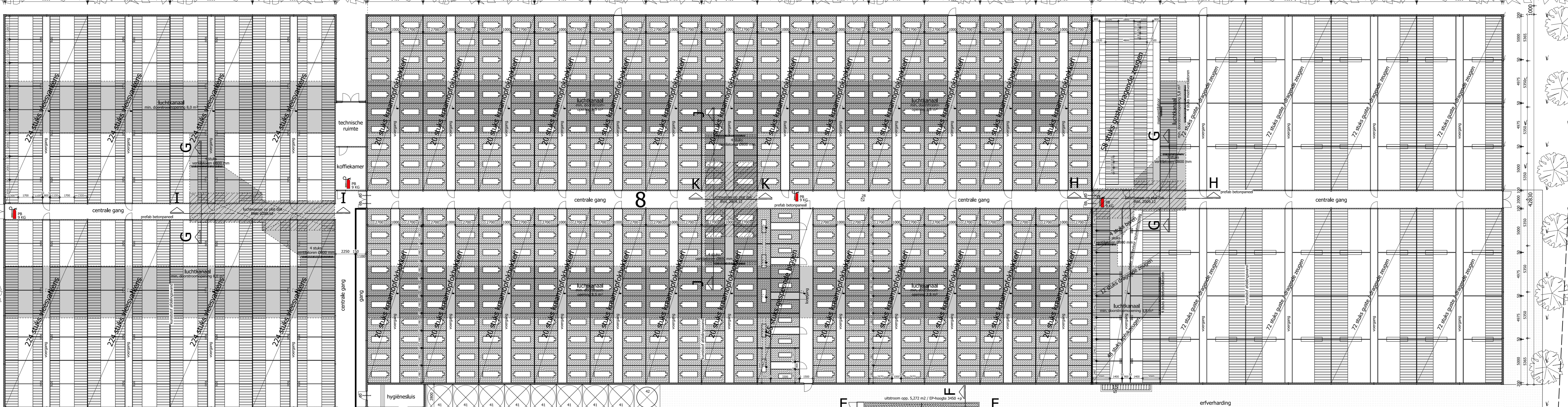

MOTOREN EN DERGELIJKE

NR.	AANTAL	CAPACITEIT	OMSCHRIJVING
1	4,50 kw	lastrafo	
2	1,50 kw	slijptol	
3	2,20 kw	compressor	
4	0,50 kw	slijpmachine	
5	0,70 kw	boommachine	
6	8,50 kw	handgereedschap	
7	
8	6,00 ton	voersilo	
9	4x	bron koelunit	
10	25,00 kg/ltr	reinigingsmiddelen	
11	25,00 kg/ltr	bestrijdingsmiddelen	
12	meterkast	
13	5x	voersilo	
14	12x	voervijzel	
15	13x	koelunit	
16	2x	CV-ketel	
17	5,00 kw	hogedrukreiniger	
18	5,00 kw	mespomp	
19	9x	voervijzel	
20	6x	motor voertlijn	
21	0,75 kw	koelkast	
22	0,10 kw	koffie-apparaat	
23	1,00 kw	medicijnkoelkast	
24	1,70 kw	kadaverkoeling	
25	0,50 kw	computer	
26	2x	CV-ketel	
27	5,00 kw	droogvoerinstallatie	
28	35,00 kw	electrisch wagentje	
29	2,00 kw	compressor	
30	kadaverambiedplaats	
31	5,00 kw	dompelpomp	
32	2x 1.000,00 kg	zuuropslag	
33	2x 20,00 m³	spuwaterkast	
34	2x 14,00 ton	voersilo	
35	4x 8,00 ton	voersilo	
36	3x 7,00 kw	circulatiepomp	
37	0,50 kw	zuurdoseerpomp	
38	0,50 kw	pomp	
39	50,00 kg	oud ijzer	
40	250,00 kg	vulcontainer	
41	8x	24,00 ton	voersilo
42	60,00 m³	spuwaterkast	
43	80,00 kw	noodstroomaggregaat	
44	60,00 kw	tractor	
45	38,00 kw	mini-shovel	



OPPERVLAKTE BEBOUWING

OMSCHRIJVING	OPPERVLAKTE
bestaand dakoppervlakte	9.212,4 m²
toename dakoppervlakte	5.973,6 m² +
dakoppervlakte totaal	15.186,0 m²

OPPERVLAKTE ERFTERHARDING

OMSCHRIJVING	OPPERVLAKTE
bestaande erfverharding	3.481,5 m²
toename erfverharding	340,7 m² +
erfverharding totaal	4.773,9 m²

BEDRIJFSOVERZICHT / AANTAL DIERPLAATSEN

OMSCHRIJVING	GEBOUW-5	GEBOUW-6	GEBOUW-7	GEBOUW-8	GEBOUW-9	TOTAAL
vleesvarkens	1.232 stuks	836 stuks	3.640 stuks	1.792 stuks	4.065 stuks	7.500 stuks
gespeende biggen				4.065 stuks	200 stuks	4.265 stuks
kraamzeugen				200 stuks	646 stuks	846 stuks
dragende en guste zeugen				646 stuks	48 stuks	694 stuks
opfokzeugen				48 stuks	4 stuks	52 stuks
beer				4 stuks	4 stuks	8 stuks
zoogkoeien					4 stuks	4 stuks
jongvee tot 2 jaar					4 stuks	4 stuks
volwassen paard					1 stuk	1 stuk
drijfmest opslag	750 m³	600 m³	780 m³	4.210 m³	50 m³	6.390 m³
vaste mestopslag					10 m³	10 m³

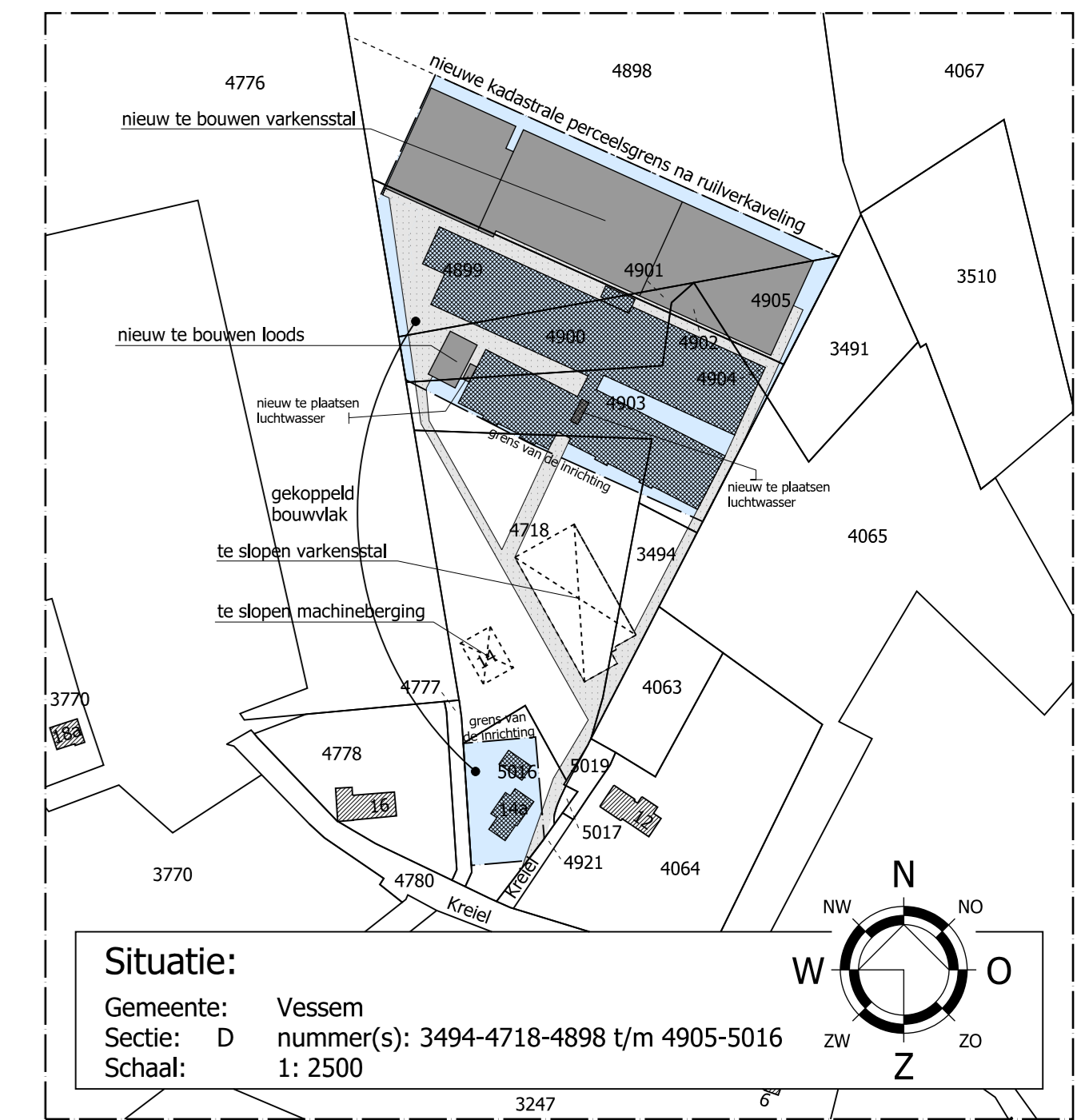

Situatie:
 Gemeente: Vessem
 Sectie: D
 nummer(s): 3494-4718-4898 t/m 4905-5016
 Schaal: 1:2500

Van Dun Advies BV
 Dorpstraat 54
 Tel.: (013) 519 94 58
 Fax: (013) 519 97 27
 www.vandunadvies.nl
 info@vandunadvies.nl

PROJECT: 97062.A020
 TITEL: PJ/RJL/DA
 DATUM: 18-12-2013
 SCHAL: 1:200
 RAO: 2-01
 DATUM: 05-03-2014
 TOEGANG: Omgevingsvergunning; milieu en MER
 OORZAKEN: Agrarisch bedrijf aan de Krield 14 & 14a te Wintre

ONTWERP | BOUW | MILIEU | BRAND | RUIMTELIJKE ORDENING | BOUWBELEIDING

