

Legenda

Plangebied

Plangebied

Bestemmingen

| | | | |
|-------|-------------------------------------------|-------|-----------------------------------|
| AW-BG | Agrarisch met waarden - Besloten Gebied | N | Natuur |
| AW-BK | Agrarisch met waarden - Boomkwekerij | R-DR | Recreatie - Dagrecreatie |
| AW-KB | Agrarisch met waarden - Klein bedrijf | R-OM | Recreatie - Openluchtmuseum |
| AW-OG | Agrarisch met waarden - Open Gebied | R-VR | Recreatie - Verblifsrecreatie |
| AW-PH | Agrarisch met waarden - Paardenhouderij | S-M | Sport-Manege |
| AW-VB | Agrarisch met waarden - Voreldingsbedrijf | V | Verkeer |
| B-1 | Bedrijf - 1 | V-RV | Verkeer - Railverkeer |
| B-2 | Bedrijf - 2 | WA | Water |
| B-LG | Bedrijf - Leiding Gas | WA-WW | Water - Vaanweg |
| B-N | Bedrijf - Nutsbedrijf | W | Wonen |
| B-ZW | Bedrijf - Zandwinning | W-WB | Wonen - Woornboerderij |
| BO | Bos | L-G | Leiding - Gas |
| CO | Cultuur en ontspanning | L-HV | Leiding - Hoogspanningsverbinding |
| DH | Detailhandel | L-R | Leiding - Riol |
| H | Horeca | WR-A | Waarde - Archeologie |
| M | Maatschappelijk | WR-G | Waarde - Geomorfologie |

Aanduidingen

| | | | |
|--------------------------------------------|---------------------------------------------------------------|------------------------------------------------------|--------------------------------------------------|
| geluidzone - industrie | (sb-ib) | specifieke vorm van bedrijf - loonbedrijf | |
| milieuzone - geurzone | (sb-ibb) | specifieke vorm van bedrijf - metaalbewerkingbedrijf | |
| overige zone - commerciële zone | (sb-ih) | specifieke vorm van bedrijf - ondergeschikte horeca | |
| overige zone - plastrand-aandachtsgebied | (sb-ipl) | specifieke vorm van bedrijf - poelster | |
| overige zone - weidevogelbeleggebied | (sb-ir) | specifieke vorm van bedrijf - rietlandbouw | |
| viligheidszone - gasontvangstation | (sb-irb) | specifieke vorm van bedrijf - scheepswaarf | |
| viligheidszone - lpg | (sb-irb) | specifieke vorm van bedrijf - slachthuisbedrijf | |
| viligheidszone - mijnbouw | (sb-ssm) | specifieke vorm van bedrijf - slachtederij | |
| vrijwaringszone - radar grondstation Burum | (sb-vhd) | specifieke vorm van bedrijf - veehandeling | |
| grens functiaanduiding | (sdh-sv) | specifieke vorm van detailhandel - SRV | |
| (bb) | bed & breakfast | (sdh-kw) | specifieke vorm van detailhandel - kledingwinkel |
| (bs.2) | bedrijf tot en met categorie 3.2 | (sh-ct) | specifieke vorm van horeca - catering |
| (bw) | bedrijfswoning | (sr-ogg) | specifieke vorm van recreatie - opvang groen |
| (-bw) | bedrijfswoning uitgesloten | (sr-pkg) | specifieke vorm van recreatie - plaatsingsgebied |
| (bp) | begraafplaats | (sv-fj) | specifieke vorm van verkeer - fietspad |
| (dhv) | detailhandel volumineus | (sw-bb) | specifieke vorm van wonen - hot en boutique |
| (dv) | dienstverlening | (sw-th) | specifieke vorm van wonen - trekkerhut |
| (g) | glasuinbouw | (v) | verblifsrecreatie |
| (gr) | gronddepot | (vm) | verkoop punt motorbrandstoffen met lpg |
| (h) | houtingel | (v) | volksluin |
| (hw) | houtwal | (v) | vulpunt lpg |
| (hv) | hovenier | (w) | waterzuiveringsinstallatie |
| (j) | ijsbaan | (w) | windturbine |
| (iv) | intensieve veehouderij | (zbo) | zorgboerderij |
| (j) | jachthaven | | bouwvlak |
| (k) | kampeerterrein | E | maximum aantal wooneenheden |
| (rw) | recreatiewoning | E | maximum aantal aan te bouwen wooneenheden |
| (saw-f) | specifieke vorm van agrarisch met waarden - fouragehandel | G | hartlijn leiding - gas |
| (saw-hs) | specifieke vorm van agrarisch met waarden - hoefierit | HV | hartlijn leiding - hoogspanningsverbinding |
| (saw-b) | specifieke vorm van agrarisch met waarden - loonbedrijf | R | hartlijn leiding - riool |
| (saw-pwr) | specifieke vorm van agrarisch met waarden - plattelandswoning | | relatie |
| (saw-v) | specifieke vorm van agrarisch met waarden - veldschuur | | Verklaring |
| (saw-w) | specifieke vorm van agrarisch met waarden - wijngaard | | gegevens GBKN |
| (sb-bb) | specifieke vorm van bedrijf - botenbouwbedrijf | H | monument |
| (sb-bb) | specifieke vorm van bedrijf - bouwbedrijf | | rijksmonument |
| (sb-df) | specifieke vorm van bedrijf - dierenfokkerij | | |
| (sb-gb) | specifieke vorm van bedrijf - garagebedrijf | | |
| (sb-gh) | specifieke vorm van bedrijf - groothandel | | |
| (sb-hbg) | specifieke vorm van bedrijf - houtbouwbedrijf | | |
| (sb-hz) | specifieke vorm van bedrijf - houtzagerij | | |
| (sb-kw) | specifieke vorm van bedrijf - kwekerij | | |

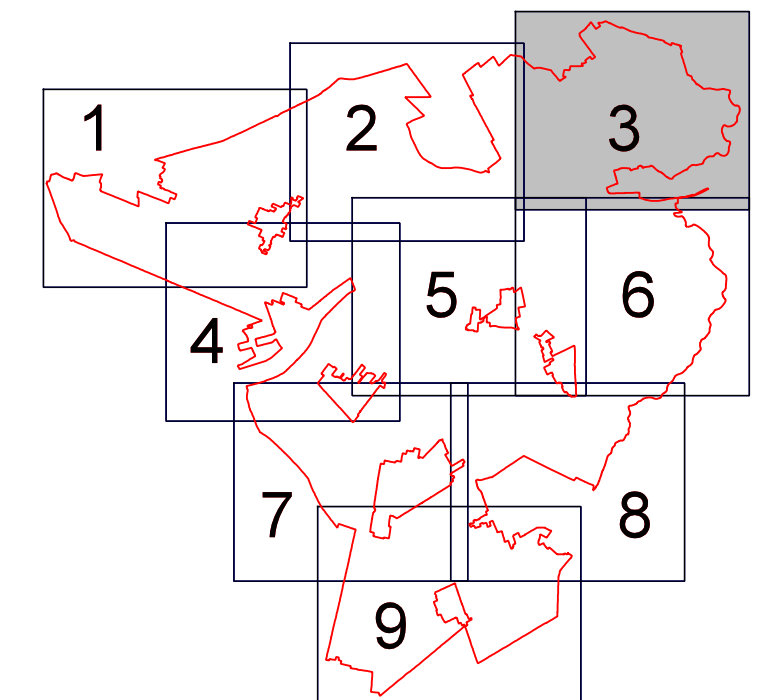

Gemeente ACHTKARSPLEN

bestemmingsplan Bultengebied Achtkarspen

Verbeelding

Blad 3 van 9

datum: 28-08-2013
 schaal: 1 : 5000
 papierformaat: A0
 status: ontwerp
 projectnr.: 005.00.01.40.07
 gezten: BV

BügelHajema
 PLANNING & ADVISORIE

BügelHajema Adviseurs bv, Bureau voor Ruimtelijke Ordening en Milieu ONSP
 Bultspoor 26, 9514 BE Leuvenhout, 053 215 25 15
 E: h.vanderduin@buegelhajema.nl W: www.buegelhajema.nl

