



MILIEU ADVIESBUREAU



SAMENVATTING LUCHTKWALITEIT, GEURHINDER + INDUSTRIELAWAAI



Zandstraat 99, Someren



Datum : 29 januari 2013

Rapportnummer : 213-SZa99-lk-gh-il-v2



Koolweg 64
5759 PZ Helenaveen

Tel. 0493-539803
Fax. 0493-539804
E-mail. mena@m-en-a.nl
ING 7622002
K.v.K. 17095577

Project : **Samenvatting luchtkwaliteit, geurhinder +
industrielawaai voor 3 bedrijfssituaties
aan de Zandstraat 99, Someren**

Opdrachtgever : **Engelen Pluimvee**

Datum rapport : **29 januari 2013**

Van toepassing zijnde certificaat : NEN-EN-ISO 9001, 2008
Van toepassing zijnde protocollen : --
Nummer certificaat : EC-KWA-00044
Geldig tot : 19 november 2014

Projectleider : Dhr. Ir. W.A. van Aerle
Collegiale toets : Mevr. A. v/d Vleuten

Voor akkoord:
W.A. van Aerle



Voor akkoord:
A. v/d Vleuten



Inhoudsopgave

<u>Hfdst.</u>	<u>Titel</u>	<u>Blz.</u>
1.	Inleiding	1
2.	Resultaten	2
2.1.	Achtergrondbelasting geur	2
2.2.	Voorgrondbelasting geur	3
2.3.	Luchtkwaliteit	4
2.4	Industrielawaai	6

Bijlagen

Bijlage 1	: Situatietekening / luchtfoto
Bijlage 2a	: V-stacks geur voor vigerende situatie (39.900 dieren)
Bijlage 2b	: V-stacks geur voor aangevraagde situatie (82.000 dieren)
Bijlage 2c	: V-stacks geur voor maximale situatie (110.000 dieren)
Bijlage 3a	: Resultaten PM10 op woningen voor vigerende situatie
Bijlage 3b	: Resultaten PM10 op woningen voor aangevraagde situatie
Bijlage 3c	: Resultaten PM10 op woningen voor maximale situatie
Bijlage 4	: Contouren achtergrondbelasting geurhinder
Bijlage 5	: Resultaten achtergrondbelasting op waarneempunten
Bijlage 6	: Gehanteerde bedrijvenbestand provincie

1. Inleiding

In opdracht van Engelen Pluimvee is door M&A Milieuadviesbureau BV een samenvatting opgesteld, waarin de aspecten geur, fijn stof en geluid is meegenomen voor de inrichting aan de Zandstraat 99 te Someren. Voor het bedrijf zijn drie bedrijfsvarianten met elkaar vergeleken:

1. Vigerende situatie, waarbij 39.900 ouderdieren in opfok worden gehouden;
2. Aangevraagde situatie, waarbij 82.000 ouderdieren in opfok worden gehouden;
3. Maximale situatie, waarbij 110.000 ouderdieren in opfok worden gehouden.

Voor de drie situaties worden de volgende berekeningen uitgevoerd:

- achtergrondbelasting geurhinder in de bestaande situatie
- voorgrondbelasting voor de drie varianten
- fijn stof op woningen voor de drie varianten

De geluidsniveaus op omliggende woningen worden onttrokken uit de reeds uitgevoerde akoestische onderzoeken industrielawaai voor het bedrijf.

2. Resultaten

2.1. Achtergrondbelasting geurhinder

Om de consequenties voor de geurhinder in het gebied te kunnen inschatten, is een berekening noodzakelijk van ten eerste de achtergrondbelasting voor geur. Met behulp van V-stacks gebied 2010.1 zijn met behulp van het bedrijvenbestand van de provincie Noord-Brabant (zie bijlage 6) berekeningen uitgevoerd voor het gebied rondom de Zandstraat 99. Hierbij is de achtergrondbelasting zowel inclusief als exclusief de vigerende situatie van de Zandstraat 99 bepaald. De reden hiervoor is dat hiermee de bijdrage van het onderhavige bedrijf op de achtergrondbelasting inzichtelijk kan worden gemaakt.

De meest nabij gelegen geurgevoelige woningen in de omgeving betreffen de Kerkendijk 49a, 47 en 68.

In bijlage 4 zijn de geurcontouren opgenomen voor de achtergrondbelastingen. In onderstaande tabel zijn de resultaten op de woningen en op de drie grenzen van de bebouwde kom van Someren, Someren-Eind en Someren-Heide opgenomen.

Tabel 1: Achtergrondbelasting geur

Waarneempunt	Geurbelasting [OU _E /m ³]	Bijdrage Zandstraat 99 [OU _E /m ³]	Geurhinder- percentage [%]	Normering wettelijk [%]	Normering maximaal [%]
Kerkendijk 49a	23,9	22,0	22	≥ 25	≥ 41
Kerkendijk 47	18,8	18,6	20	≥ 25	≥ 41
Kerkendijk 68	16,9	16,7	19	≥ 25	≥ 41
Kom Someren	7,1	0,0	10	≥ 8	≥ 25
Kom Someren-Eind	9,6	0,0	12	≥ 8	≥ 25
Kom Someren-Heide	10,5	0,0	11	≥ 8	≥ 25

De geurhinderpercentages voldoen allen aan de maximale normering. Voor de komgrenzen wordt niet voldaan aan de wettelijke normering. Dit is hoofdzakelijk te wijten aan de veehouderijen die dicht tegen de verschillende komgrenzen zijn gesitueerd. De bijdrage van de Zandstraat 99 is op de komgrenzen te verwaarlozen (zie tabel 1).

2.2. Voorgrondbelasting geur

Voor de pluimveehouderij aan de Zandstraat 99 is voor de drie bedrijfsvarianten de voorgrondbelasting van geur bepaald. De berekeningen zijn uitgevoerd met V-stacks vergunning 2010.1. De resultaten zijn weergegeven in de volgende tabel.

Tabel 2: Voorgrondbelasting geur

Waarneempunt	Geurbelasting vigerende situatie [OU _E /m ³]	Geurbelasting aangevraagde situatie [OU _E /m ³]	Geurbelasting maximale situatie [OU _E /m ³]	Normering [OU _E /m ³]
Kerkendijk 49a	2,2	3,8	4,7	14
Kerkendijk 47	2,4	4,4	6,0	14
Kerkendijk 68	1,4	2,6	3,5	14
Kom Someren	0,1	0,2	0,2	1
Kom Someren-Eind	0,1	0,2	0,2	1
Kom Someren-Heide	0,1	0,3	0,3	1

Uit tabel 2 blijkt dat in alle bedrijfssituaties kan worden voldaan aan de normering op geurgevoelige bestemmingen.

Verder blijkt dat de geurbelasting voor alle waarneempunten ruimschoots lager is dan de helft van de achtergrondbelasting. Daarom mag worden gesteld dat de pluimveehouderij aan de Zandstraat 99 niet maatgevend is voor de geurhinder in het gebied.

2.3. Fijn stof (PM₁₀) op woningen

De concentratie PM10 op woningen in de omgeving is berekend met behulp van een verspreidingsmodel. De verspreidingsberekeningen zijn uitgevoerd met behulp van het Nieuw Nationaal Model (NNM). De gebruikte pc-applicatie is Pluim-Plus, versie 4.1 van TNO.

Het Nieuw Nationaal Model beschrijft het transport en de verdunning van stoffen in de atmosfeer op basis van het Gaussisch pluimmodel. Het betreft een 'lange termijn' berekening en de beschouwde periode bedraagt daarom tenminste een jaar. De gebruikte meteorologische gegevens bestaan uit uurgemiddelde gegevens van onder meer de windrichting, de windsnelheid, de zonne-instraling en de temperatuur. Het NNM berekent op verschillende roosterpunten de immissieconcentratie voor elk afzonderlijk uur van de beschouwde periode.

Voor Pluim-Pus gelden een aantal randvoorwaarden:

1. PluimPlus iedere bron verdeeld in een 5 afzonderlijke bronnen;
2. PluimPlus accepteert alleen de hoogte van de emissiepunten in hele meters;
3. De diameter van het emissiepunt mag maximaal 1/5-deel van de emissiehoogte bedragen;
4. De gemiddelde gebouwhoogte dient minimaal 3 meter te bedragen.

Indien de emissiehoogte slechts weinig hoger (emissiehoogte $\leq 2,5 \times$ gebouwhoogte) is dan de dakhoogte van het gebouw (of de omringende gebouwen) treedt er gebouwinvloed op. Bij gebouwinvloed ontstaat aan de lijzijde van het gebouw een onderdruk, die zorgt voor een neerwaartse afbuiging van de geuremissie alvorens de 'geurpluim' zich verder met de wind verspreidt; hierdoor wordt de verspreidingssituatie in ongunstige zin beïnvloed.

De invloed van het optreden van gebouwinvloed kan modelmatig verdisconteerd met behulp van de gebouwmodule. In dit onderzoek zijn de in tabel 3 aangegeven gebouwen meegenomen.

Tabel 3: Gebouwinvloed.

bronnr	x	y	lengte	breedte	hoek	gemiddelde hoogte
			m	m	graden	m
Stal 1 t/m 5	176804	374861	112,8	85,9	132	4,7
Stal 1 t/m 7	176813	374844	153,0	85,9	132	4,7

Het gehanteerde meteomodel betreft de jaren 1994-2005 volgens het RBL. De gehanteerde ruwheid wordt rechtstreeks van de PreSrm-ruwheidskaart afgeleid.

Bij de emissieberekeningen is o.a. gebruik gemaakt van de RAV-tabel van het ministerie VROM, maart 2012.

Tabel 4 : Resultaten fijn stof op woningen/gevoelige bestemmingen.

Toetsjaar : 2013	Stof : PM10 (fijn stof)				Max. overschrijding	
Waarneempunt	Conc. Vigerend	Conc. Aanvraag	Conc. Maximaal	Achtergrond Conc.	#>40	#>50
	[$\mu\text{g}/\text{m}^3$]	[$\mu\text{g}/\text{m}^3$]	[$\mu\text{g}/\text{m}^3$]	[$\mu\text{g}/\text{m}^3$]		
Kerkendijk 72	25,82	26,14	26,37	25,37	0	14
Kerkendijk 68	25,18	25,50	25,73	24,77	0	12
Kerkendijk 47	26,13	26,66	27,06	25,37	0	18
Kerkendijk 49a	26,29	26,93	27,35	25,37	0	18
Kerkendijk 45	25,13	25,41	25,61	24,77	0	11
Kerkendijk 97a	26,76	27,55	28,22	25,37	0	17
Kerkendijk 97	25,97	26,71	27,28	24,77	0	14
Kerkendijk 95	25,67	26,30	26,76	24,77	0	13
Kerkendijk 89	25,10	25,38	25,57	24,77	0	11

Uit tabel 4 blijkt dat op geen enkele woning concentraties / aantallen overschrijdingen optreden die boven de normering liggen. De hoogst optredende verhoging t.o.v. het achtergrondniveau bedraagt $+2,85 \mu\text{g}/\text{m}^3$. Het hoogste aantal overschrijdingen van de $50 \mu\text{g}/\text{m}^3$ bedraagt 18 keer.

De bijdragen van de overige bedrijven op de luchtkwaliteit ter plaatse hoeven niet te worden gecumuleerd met de bijdrage door onderhavig bedrijf, omdat de bijdragen van de vigerende situaties van de omliggende bedrijven reeds zijn verdisconteerd in de achtergrondconcentraties. Deze worden jaarlijks opnieuw ter beschikking gesteld door het RIVM.

2.4. Industrielawaai

Voor het bedrijf zijn diverse akoestische onderzoeken industrielawaai uitgevoerd in de loop der jaren. Voor de vigerende situatie (39.900 ouderdieren in opfok) is een akoestisch onderzoek bekend van 20-3-2006 (rapportnummer 26-SZa99-101-il-v1). De destijds berekende geluidsniveaus voor de langtijdgemiddelde beoordelingsniveaus waren als volgt:

Tabel 5: Geluidsniveaus vigerende bedrijfssituatie

Vigerende situatie	L _{Af,LT} [dB(A)]		
	Dag	Avond	Nacht
Immissiepunt			
1. Woning Kerkendijk 47	43,9	36,9	36,9
2. Woning Zandstraat 97a	45,8	41,2	41,2
3. Woning Kerkendijk 68	36,7	32,7	32,7
4. Woning Kerkendijk 49a	40,7	36,8	36,8
NORMERING:	40	35	30

De overschrijdingen van de normering werden veroorzaakt door de ventilatoren op de stallen. Hiervoor waren maatregelen noodzakelijk.

Deze maatregelen zijn meegenomen in de aangevraagde situatie (82.000 ouderdieren in opfok). Ook hiervoor is een akoestisch onderzoek bekend van 25-2-2008 (28-SZa99-101-il-v2). In dit akoestisch rapport zijn de volgende maatgevende geluidsniveaus berekend:

Tabel 6: Geluidsniveaus aangevraagde bedrijfssituatie

Nieuwe situatie	L _{Af,LT} [dB(A)]		
	Dag	Avond	Nacht
Immissiepunt			
1. Woning Kerkendijk 47	40	34	34
2. Woning Zandstraat 97a	44	40	40
3. Woning Kerkendijk 68	33	29	29
4. Woning Kerkendijk 49a	38	33	33
5. Ref.punt op 50 m zuidwestelijk	44	40	40
6. Ref.punt op 50 m zuidoostelijk	33	29	29
NORMERING:	45	45	40

Omdat in de tussentijd ook het gebiedsgerichte geluidbeleid van de gemeente Someren van kracht is geworden, waarbij een hogere normering voor het gebied is gesteld, waren er geen overschrijdingen van de normering.

Voor de maximale bedrijfsvariant (110.000 ouderdieren in opfok) zal de geluidsuitstraling niet wezenlijk veranderen, omdat de representatieve bedrijfs-situatie voor het bedrijf niet zal wijzigen. De activiteiten zullen ten hoogste vaker per week voorkomen, maar het maatgevende etmaal wijzigt niet. Daarom mag worden gesteld dat voor deze maximale bedrijfsvariant geen nieuw akoestisch onderzoek noodzakelijk is.

Samenvattend kan worden geconcludeerd dat industrielawaai voor de voorkeursvariant geen belemmeringen oplevert.

Qua cumulatie van geluid in de omgeving is het bedrijf aan de Zandstraat 99 alleen maatgevend voor de woning Zandstraat 97a. Voor de overige woningen (zie tabel 6) wordt een zodanige bijdrage geleverd dat dit ver onder de gehanteerde geluidnormering ligt van 45, 45 en 40 dB(A) in respectievelijk de dag-, avond- en nachtperiode. De overige bedrijven die een relevante bijdrage kunnen hebben om de berekende maatgevende woningen, zijn allen gesitueerd aan de Zandstraat ten noordwesten van de het bedrijf Zandstraat 99.

Voor de geluidsuitstraling van deze bedrijven op onderhavige maatgevende woningen zijn de buurwoningen aan de Zandstraat de maatgevende woningen. Dat houdt dus in dat de woningen Zandstraat 47, 49a en 68 qua cumulatie geen hogere geluidsbelasting kunnen ondervinden dan de gestelde geluidnormering. Voor de Zandstraat 97a is dit echter wel mogelijk. De gemeente Someren heeft echter in het geluidbeleid dit ondervangen door cumulatie o.a. voor dergelijke bedrijfswoningen uit te sluiten.

Daarom mag hier worden gesteld dat cumulatie van geluid hier geen problemen oplevert.

Bijlage 1: Situatietekening / luchtfoto



Google earth

voet
meter



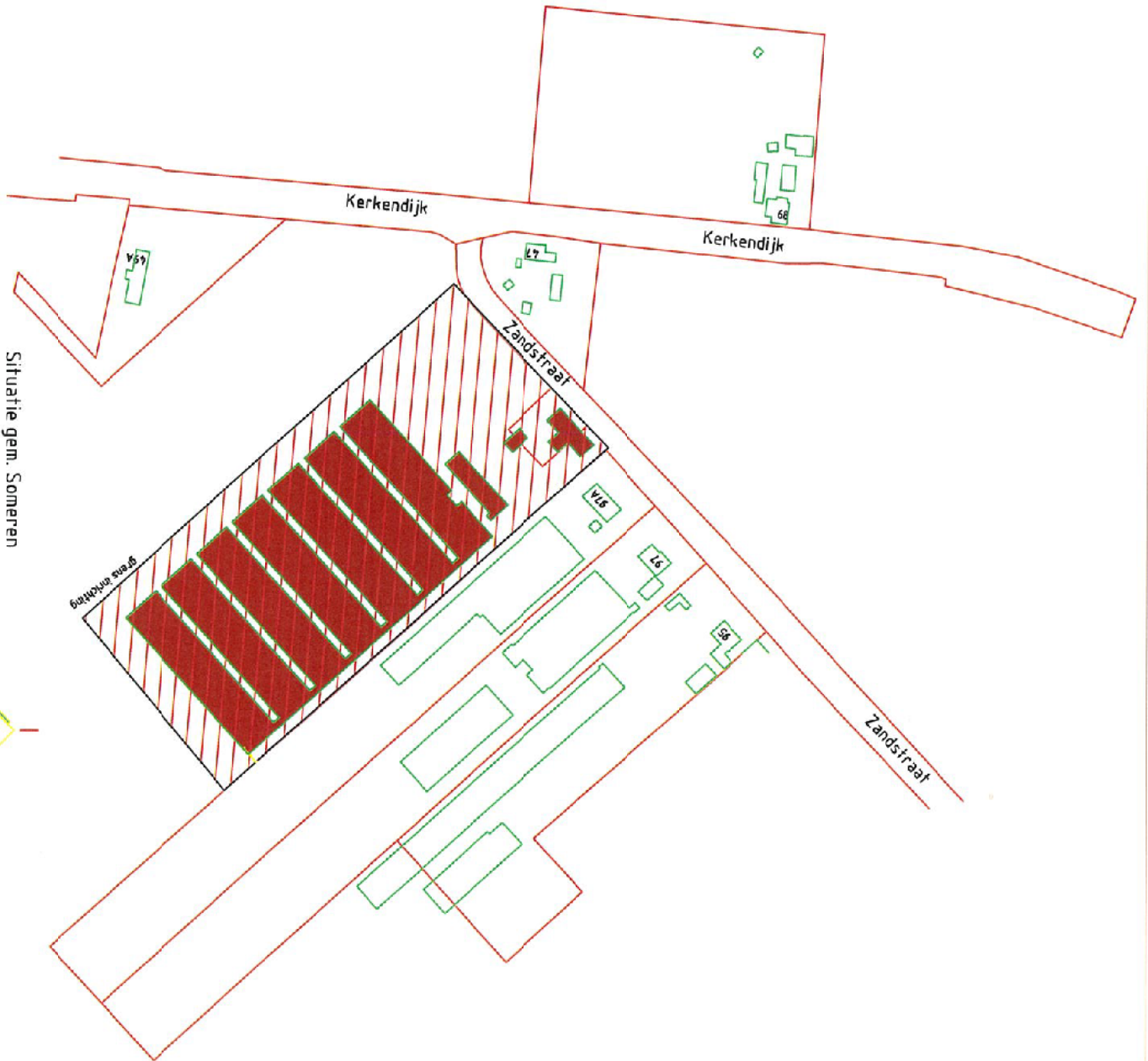

Situatie gem. Someren
Sectie R, nr. 664, 665, 666 en 667
Schaal 1:2000

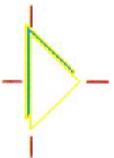

Bijlage 2a: V-stacks geur voor vigerende situatie

Naam van de berekening: Nog niet bekend

Gemaakt op: 16-01-2013 14:17:39

Rekentijd: 0:00:03

Naam van het bedrijf: Zandstraat 99, Someren, 39900

Berekende ruwheid: 0,12 m

Meteo station: Eindhoven

Brongegevens:

Volgnr.	BronID	X-coord.	Y-coord.	EP Hoogte	Gem.geb. hoogte	EP Diam.	EP Uittr. snelh.	E-Aanvraag
1	Stal1	176 768	374 879	7,0	4,7	0,63	4,00	774
2	Stal2	176 788	374 869	7,0	4,7	0,63	4,00	1 602
3	Stal3	176 803	374 851	7,0	4,7	0,63	4,00	1 602
4	Stal4	176 817	374 834	7,0	4,7	0,63	4,00	1 602
5	Stal5	176 831	374 817	7,0	4,7	0,63	4,00	1 602

Geur gevoelige locaties:

Volgnummer	GGLID	Xcoördinaat	Ycoördinaat	Geurnorm	Geurbelasting
6	Kerkendijk 49a	176 690	374 767	14,0	2,2
7	Kerkendijk 47	176 668	374 947	14,0	2,4
8	Kerkendijk 68	176 647	375 058	14,0	1,4
9	Kom Someren	177 358	376 522	1,0	0,1
10	Kom Someren-Eind	178 656	374 510	1,0	0,1
11	Kom Someren-Heide	176 731	373 651	1,0	0,1

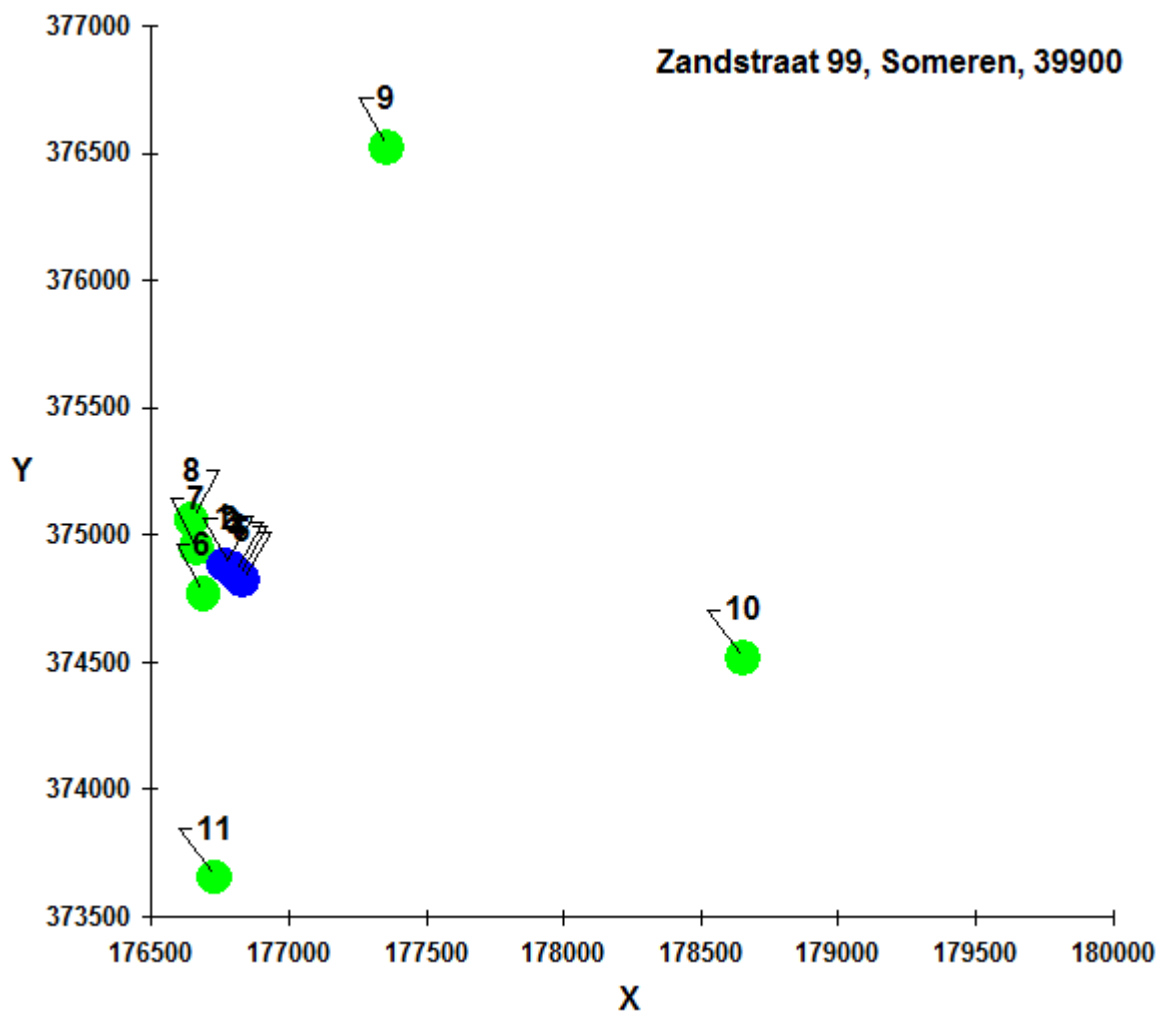

Bijlage 2b: V-stacks geur voor aangevraagde situatie

Naam van de berekening: Nog niet bekend

Gemaakt op: 16-01-2013 14:20:12

Rekentijd: 0:00:02

Naam van het bedrijf: Zandstraat 99, Someren, 82000

Berekende ruwheid: 0,12 m

Meteo station: Eindhoven

Brongegevens :

Volgnr.	BronID	X-coord.	Y-coord.	EP Hoogte	Gem.geb. hoogte	EP Diam.	EP Uittr. snelh.	E-Aanvraag
1	Stal1	176 768	374 879	7,0	4,7	0,63	4,00	810
2	Stal2	176 788	374 869	7,0	4,7	0,63	4,00	2 520
3	Stal3	176 803	374 851	7,0	4,7	0,63	4,00	2 520
4	Stal4	176 817	374 834	7,0	4,7	0,63	4,00	2 520
5	Stal5	176 831	374 817	7,0	4,7	0,63	4,00	2 520
6	Stal6	176 848	374 801	7,0	4,6	0,63	4,00	2 520
7	Stal7	176 863	374 784	7,0	4,7	0,63	4,00	1 350

Geur gevoelige locaties:

Volgnummer	GGLID	Xcoördinaat	Ycoördinaat	Geurnorm	Geurbelasting
8	Kerkendijk 49a	176 690	374 767	14,0	3,8
9	Kerkendijk 47	176 668	374 947	14,0	4,4
10	Kerkendijk 68	176 647	375 058	14,0	2,6
11	Kom Someren	177 358	376 522	1,0	0,2
12	Kom Someren-Eind	178 656	374 510	1,0	0,2
13	Kom Someren-Heide	176 731	373 651	1,0	0,3

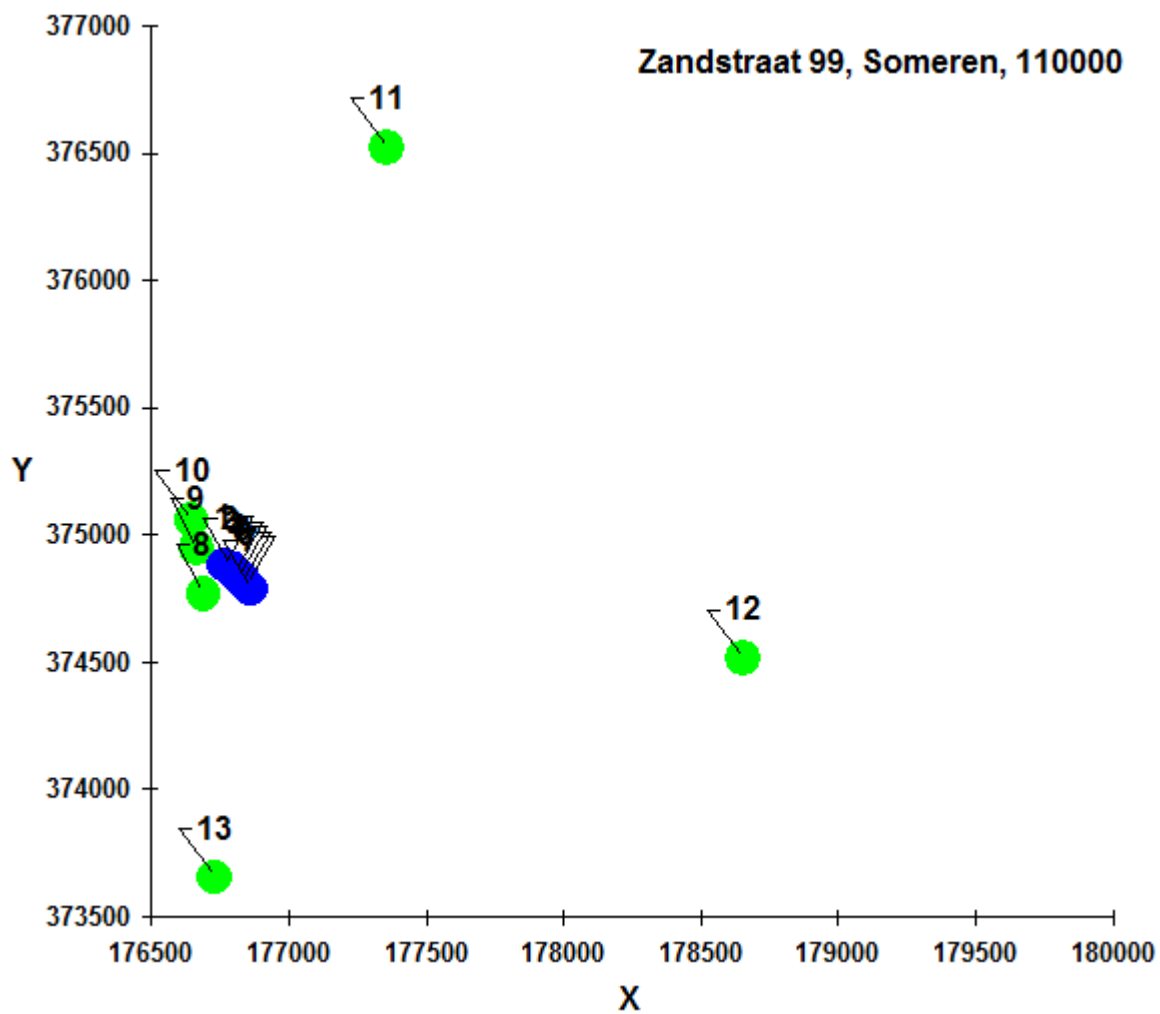

Bijlage 2c: V-stacks geur voor maximale situatie

Naam van de berekening: Nog niet bekend

Gemaakt op: 16-01-2013 14:19:11

Rekentijd: 0:00:03

Naam van het bedrijf: Zandstraat 99, Someren, 110000

Berekende ruwheid: 0,12 m

Meteo station: Eindhoven

Brongegevens :

Volgnr.	BronID	X-coord.	Y-coord.	EP Hoogte	Gem.geb. hoogte	EP Diam.	EP Uittr. snelh.	E-Aanvraag
1	Stal1	176 768	374 879	7,0	4,7	0,63	4,00	2 012
2	Stal2	176 788	374 869	7,0	4,7	0,63	4,00	2 965
3	Stal3	176 803	374 851	7,0	4,7	0,63	4,00	2 965
4	Stal4	176 817	374 834	7,0	4,7	0,63	4,00	2 965
5	Stal5	176 831	374 817	7,0	4,7	0,63	4,00	2 965
6	Stal6	176 848	374 801	7,0	4,6	0,63	4,00	2 965
7	Stal7	176 863	374 784	7,0	4,7	0,63	4,00	2 965

Geur gevoelige locaties:

Volgnummer	GGLID	Xcoördinaat	Ycoördinaat	Geurnorm	Geurbelasting
8	Kerkendijk 49a	176 690	374 767	14,0	4,7
9	Kerkendijk 47	176 668	374 947	14,0	6,0
10	Kerkendijk 68	176 647	375 058	14,0	3,5
11	Kom Someren	177 358	376 522	1,0	0,2
12	Kom Someren-Eind	178 656	374 510	1,0	0,2
13	Kom Someren-Heide	176 731	373 651	1,0	0,3

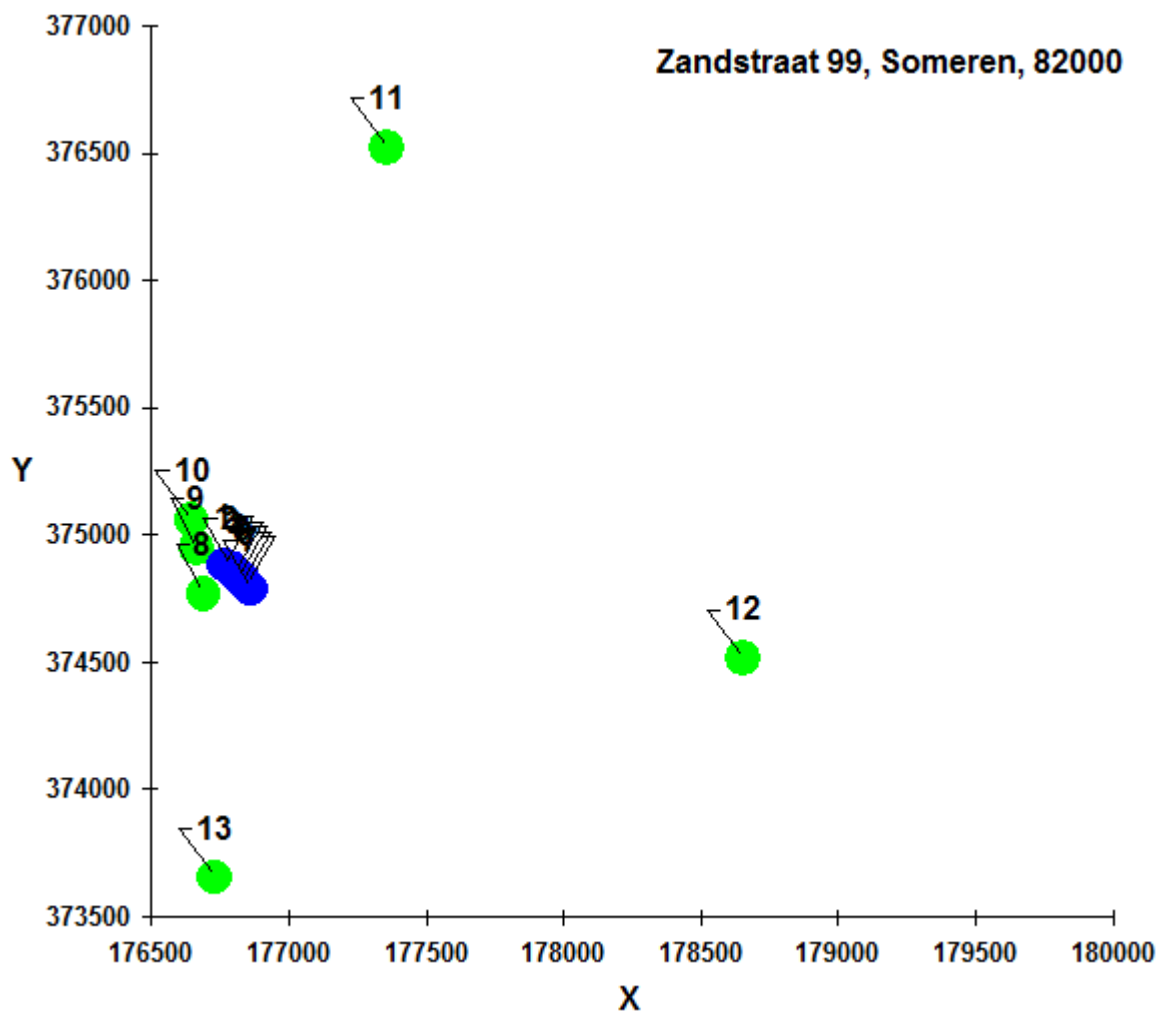

Bijlage 3a: Invoergegevens en resultaten PM10 voor vigerende situatie

X-Coördinaat [m] RDH	Y-Coördinaat [m] RDH	Concentratie [ug/m3]	Achtergrond Conc. [ug/m3]	Natte Depositie [mol/ha/jaar]	Droge depositie [mol/ha/jaar]	#> [ug/m3]	#> [ug/m3]
176602	374786	25,82	25,37	0	0	0	12
176647	375058	25,18	24,77	0	0	0	10
176668	374947	26,13	25,37	0	0	0	13
176690	374767	26,29	25,37	0	0	0	13
176690	375102	25,13	24,77	0	0	0	9
176780	374974	26,76	25,37	0	0	0	13
176807	375001	25,97	24,77	0	0	0	12
176843	375034	25,67	24,77	0	0	0	11
176987	375174	25,10	24,77	0	0	0	10

4.1

Verslag R(egeling) B(oordeling) L(uchtkwaliteit) (RBL):

Berekening : PM10 op woningen

Datum : 16-1-2013 16:24:34

Stof : Fijnstof(PM10)

Beoordeling Luchtkwaliteit, toetsjaar : 2013

RBL-toetswaarden voor PM10 :

Jaargemiddeld : 40.00

Grenswaarde 24 uurgemiddelde : 50.00 max. aantal overschrijdingen/jaar : 35

Overzicht van overschrijdingen prognostisch jaar

Aantal overschrijdingsdagen is per receptorpunt gecorrigeerd voor harmonisatie met CAR

Aantal overschrijdingen etmaalgemiddelden PM10 zijn gecorrigeerd voor zeezoutbijdrage met -6 dagen

Zeezout-correctie toegepast op jaargemiddelde : 0.0 [$\mu\text{g}/\text{m}^3$]

x-receptor y-receptor #>40.0 #>50.0

Er zijn geen overschrijdingen geconstateerd!

JOURNAAL BEREKENING NIEUW NATIONAAL MODEL

TNO B&O , Utrecht : PluimPLus 4.1
Naam licentiehouder : TNO PluimPLus 4.0
Instelling : TNO UTRECHT
Licentienummer : PLP-9999-2

[PreSrm interface]

PreSRM version : 1.208

[Berekening]

Datum en tijd van de berekening : 16-01-2013 : 16.50 uur.
Type berekening : NNM berekening Uur bij uur methode
Berekend : Gemiddelde bronbijdrage inclusief achtergrondconcentraties
Naam van de berekening : PM10 op woningen
Emissietype : Continue of semi-continue
Berekende percentielen : Neen

[Stofkenmerken]

Naam component : Fijnstof(PM10)
Component type : Fijnstof vlg. OPS-model

[Rekengebied]

Receptoren : Waarneempunten woningen
Aantal receptoren : 9
Hoogte receptoren : 1.50 [m]

[Ruwheid]

Ruwheidslengte volgens PReSrm-ruwheidskaart : 0.21 [m]

[Achtergrond]

Bij deze berekening is ivm harmonisatie Car-model voor de achtergrond per receptorpunt een correctie toegepast voor het aantal overschrijdingsdagen.

[PreSrm Zeezoutcorrectie]

Zeezout-correctie (toegepast voor toetsing op jaargemiddelde) : 1.0 [ug/m3]
De GCN-achtergrondwaarden zijn per receptorpunt berekend.
Maximum uurlijkse achtergrond-concentratie (ug/m3) in het rekengebied : 297.390
Minimum uurlijkse achtergrond-concentratie (ug/m3) in het rekengebied : 0.000
Gemiddelde achtergrond-concentratie (alle receptoren) : 25.025
R(egeling) B(eoordeling) L(uchtkwaliteit),RBL-toetsjaar : 2013

[RBL-toetswaarden]

Grenswaarde jaargemiddelde : 40.000
Grenswaarde : 50.000 Mid. duur : 24 Aantal/jaar : 35

***** Voor verslag R(egeling) B(eoordeling) L(uchtkwaliteit), zie RBL_report volgend scherm

[Meteo-data]

Alle meteo data is via PreSRM version : 1.208 verkregen
Gemiddelde bodemvochtigheid : 1.00
Gemiddelde albedo : 0.20
Geografische breedtegraad : 52.00
Hoogte windsnelheidsmetingen op het meteorologisch meetstation [m] : 10.00
Ruwheidslengte gebied rond het meteorologisch meetstation [m] : Windrichtingafhankelijk
Gebruikte meteo voor prognostische berekening:
C:\Program Files (x86)\TNO\PLUIM-PLUS-versie-41\Library\system\PReSrm_data\Referentie-meteo 1995-2004 (RBL)

Aantal uren met correcte gegevens : 87600
Aantal uren met stabiele weerscondities : 55336

Aantal uren met neutrale weerscondities 12074
Aantal uren met convectieve weerscondities 20190
Totale gevallen regenhoeveelheid [mm] : 8087.35

Windroos meteo Schiphol en Eindhoven, omgerekend naar locatiespecifieke meteo :

Meteo bepaald op (RD) X-Coördinaat (km) : 176.794

Meteo bepaald op (RD) Y-Coördinaat (km) : 374.971

	Wind-sector	uren	in %	Ws(m/s)	Neersl.(mm)
1	(-15- 15)	4315	4.9	3.1	267.0
2	(15- 45)	5611	6.4	3.3	252.0
3	(45- 75)	6795	7.8	3.8	202.2
4	(75-105)	4159	4.7	3.2	193.8
5	(105-135)	5475	6.3	3.0	381.5
6	(135-165)	6203	7.1	2.9	506.1
7	(165-195)	9272	10.6	3.8	908.4
8	(195-225)	14625	16.7	4.6	1520.7
9	(225-255)	12567	14.3	4.7	1620.9
10	(255-285)	8365	9.5	4.0	1199.5
11	(285-315)	5445	6.2	3.6	633.3
12	(315-345)	4768	5.4	3.4	401.8

Gemiddeld/Totaal: 87600 3.9 8087.4

Winddraaiing : Neen

GEBOUW HEEFT INVLOED OP DE CONCENTRATIES

Locatie van de maximaal berekende uurlijkse concentratie (ug/m3) :

X-coördinaat : 176780.000

Y-coördinaat : 374974.000

Max.concentratie (bijdrage + achtergrond) : 297.44531854

Concentratie bijdrage : 0.05531854

Concentratie achtergrond : 297.3900

Gemiddelde berekende concentratie over alle gridpunten : 25.78551266 ug/m3

Hoogst berekende concentratie in het receptorgebied : 26.76207304 ug/m3

[Bronnen en emissies]

Totaal aantal bronnen : 30

Bron nr: 1

Bronnaam : Stal1

Brontype : Puntbron

Tijdprofiel bron : continu_emissie.prf

Gebouw-bestand : Zandstraat99-stal1-5.bld

X-locatie centrum gebouw [m] : 176804.0

Y-locatie centrum gebouw [m] : 374861.0

Hoogte gebouw [m] : 4.7

Lengte gebouw [m] : 112.8

Breedte gebouw [m] : 85.9

Hoek lange zijde gebouw met x-as [graden] : 132.0

X-positie bron [m] : 176768.0

Y-positie bron [m] : 374879.0

Hoogte bron [m] : 7.0

Uitwendige schoorsteen diameter [m] : 0.7

Inwendige schoorsteen diameter [m] : 0.6

Volume debiet schoorsteen [NM3/s] 1.195

Emissiesterkte: 0.00791630 kg/hr

Aantal uren met bronbijdrage : 87600

Gemiddelde bronsterkte tijdens bedrijfsuren : 0.007916 kg/hr

Warmteoutput [MW] :(constante) 0.000

(Gas-)uittree-temperatuur [K] : 285.00

(Gas-)uittree-snelheid [m/s] : 4.00

Aantal uren waarin de pluim (gedeeltelijk) in de menglaag aanwezig is : 87600
Gemiddelde fractie van de emissie in de menglaag : 1.00
Gemiddelde eff. schoorsteenhoogte [m] : 6.70

Bron nr: 2
Bronnaam : Stal1
Brontype : Puntbron
Tijdprofiel bron : continu_emissie.prf
Gebouw-bestand : Zandstraat99-stal1-5.bld
X-locatie centrum gebouw [m] : 176804.0
Y-locatie centrum gebouw [m] : 374861.0
Hoogte gebouw [m] : 4.7
Lengte gebouw [m] : 112.8
Breedte gebouw [m] : 85.9
Hoek lange zijde gebouw met x-as [graden] : 132.0
X-positie bron [m] : 176768.0
Y-positie bron [m] : 374879.0
Hoogte bron [m] : 7.0
Uitwendige schoorsteen diameter [m] : 0.7
Inwendige schoorsteen diameter [m] : 0.6
Volume debiet schoorsteen [NM3/s] 1.195
Emissiesterkte: 0.00226180 kg/hr
Aantal uren met bronbijdrage : 87600
Gemiddelde bronsterkte tijdens bedrijfsuren : 0.002262 kg/hr
Warmteoutput [MW] :(constante) 0.000
(Gas-)uittree-temperatuur [K] : 285.00
(Gas-)uittree-snelheid [m/s] : 4.00
Aantal uren waarin de pluim (gedeeltelijk) in de menglaag aanwezig is : 87600
Gemiddelde fractie van de emissie in de menglaag : 1.00
Gemiddelde eff. schoorsteenhoogte [m] : 6.70

Bron nr: 3
Bronnaam : Stal1
Brontype : Puntbron
Tijdprofiel bron : continu_emissie.prf
Gebouw-bestand : Zandstraat99-stal1-5.bld
X-locatie centrum gebouw [m] : 176804.0
Y-locatie centrum gebouw [m] : 374861.0
Hoogte gebouw [m] : 4.7
Lengte gebouw [m] : 112.8
Breedte gebouw [m] : 85.9
Hoek lange zijde gebouw met x-as [graden] : 132.0
X-positie bron [m] : 176768.0
Y-positie bron [m] : 374879.0
Hoogte bron [m] : 7.0
Uitwendige schoorsteen diameter [m] : 0.7
Inwendige schoorsteen diameter [m] : 0.6
Volume debiet schoorsteen [NM3/s] 1.195
Emissiesterkte: 0.00062200 kg/hr
Aantal uren met bronbijdrage : 87600
Gemiddelde bronsterkte tijdens bedrijfsuren : 0.000622 kg/hr
Warmteoutput [MW] :(constante) 0.000
(Gas-)uittree-temperatuur [K] : 285.00
(Gas-)uittree-snelheid [m/s] : 4.00
Aantal uren waarin de pluim (gedeeltelijk) in de menglaag aanwezig is : 87600
Gemiddelde fractie van de emissie in de menglaag : 1.00
Gemiddelde eff. schoorsteenhoogte [m] : 6.70

Bron nr: 4
Bronnaam : Stal1
Brontype : Puntbron
Tijdprofiel bron : continu_emissie.prf
Gebouw-bestand : Zandstraat99-stal1-5.bld

X-locatie centrum gebouw [m] : 176804.0
Y-locatie centrum gebouw [m] : 374861.0
Hoogte gebouw [m] : 4.7
Lengte gebouw [m] : 112.8
Breedte gebouw [m] : 85.9
Hoek lange zijde gebouw met x-as [graden] : 132.0
X-positie bron [m] : 176768.0
Y-positie bron [m] : 374879.0
Hoogte bron [m] : 7.0
Uitwendige schoorsteen diameter [m] : 0.7
Inwendige schoorsteen diameter [m] : 0.6
Volume debiet schoorsteen [NM3/s] 1.195
Emissiesterkte: 0.00028273 kg/hr
Aantal uren met bronbijdrage : 87600
Gemiddelde bronsterkte tijdens bedrijfsuren : 0.000283 kg/hr
Warmteoutput [MW] :(constante) 0.000
(Gas-)uittree-temperatuur [K] : 285.00
(Gas-)uittree-snelheid [m/s] : 4.00
Aantal uren waarin de pluim (gedeeltelijk) in de menglaag aanwezig is : 87600
Gemiddelde fractie van de emissie in de menglaag : 1.00
Gemiddelde eff. schoorsteenhoogte [m] : 6.70

Bron nr: 5
Bronnaam : Stal1
Brontype : Puntbron
Tijdprofiel bron : continu_emissie.prf
Gebouw-bestand : Zandstraat99-stal1-5.bld
X-locatie centrum gebouw [m] : 176804.0
Y-locatie centrum gebouw [m] : 374861.0
Hoogte gebouw [m] : 4.7
Lengte gebouw [m] : 112.8
Breedte gebouw [m] : 85.9
Hoek lange zijde gebouw met x-as [graden] : 132.0
X-positie bron [m] : 176768.0
Y-positie bron [m] : 374879.0
Hoogte bron [m] : 7.0
Uitwendige schoorsteen diameter [m] : 0.7
Inwendige schoorsteen diameter [m] : 0.6
Volume debiet schoorsteen [NM3/s] 1.195
Emissiesterkte: 0.00022618 kg/hr
Aantal uren met bronbijdrage : 87600
Gemiddelde bronsterkte tijdens bedrijfsuren : 0.000226 kg/hr
Warmteoutput [MW] :(constante) 0.000
(Gas-)uittree-temperatuur [K] : 285.00
(Gas-)uittree-snelheid [m/s] : 4.00
Aantal uren waarin de pluim (gedeeltelijk) in de menglaag aanwezig is : 87600
Gemiddelde fractie van de emissie in de menglaag : 1.00
Gemiddelde eff. schoorsteenhoogte [m] : 6.70

Bron nr: 6
Bronnaam : Stal2
Brontype : Puntbron
Tijdprofiel bron : continu_emissie.prf
Gebouw-bestand : Zandstraat99-stal1-5.bld
X-locatie centrum gebouw [m] : 176804.0
Y-locatie centrum gebouw [m] : 374861.0
Hoogte gebouw [m] : 4.7
Lengte gebouw [m] : 112.8
Breedte gebouw [m] : 85.9
Hoek lange zijde gebouw met x-as [graden] : 132.0
X-positie bron [m] : 176788.0
Y-positie bron [m] : 374869.0
Hoogte bron [m] : 7.0

Uitwendige schoorsteen diameter [m] : 0.7
Inwendige schoorsteen diameter [m] : 0.6
Volume debiet schoorsteen [NM3/s] 1.195
Emissiesterkte: 0.0164 kg/hr
Aantal uren met bronbijdrage : 87600
Gemiddelde bronsterkte tijdens bedrijfsuren : 0.016385 kg/hr
Warmteoutput [MW] :(constante) 0.000
(Gas-)uittree-temperatuur [K] : 285.00
(Gas-)uittree-snelheid [m/s] : 4.00
Aantal uren waarin de pluim (gedeeltelijk) in de menglaag aanwezig is : 87600
Gemiddelde fractie van de emissie in de menglaag : 1.00
Gemiddelde eff. schoorsteenhoogte [m] : 6.70

Bron nr: 7
Bronnaam : Stal2
Brontype : Puntbron
Tijdprofiel bron : continu_emissie.prf
Gebouw-bestand : Zandstraat99-stal1-5.bld
X-locatie centrum gebouw [m] : 176804.0
Y-locatie centrum gebouw [m] : 374861.0
Hoogte gebouw [m] : 4.7
Lengte gebouw [m] : 112.8
Breedte gebouw [m] : 85.9
Hoek lange zijde gebouw met x-as [graden] : 132.0
X-positie bron [m] : 176788.0
Y-positie bron [m] : 374869.0
Hoogte bron [m] : 7.0
Uitwendige schoorsteen diameter [m] : 0.7
Inwendige schoorsteen diameter [m] : 0.6
Volume debiet schoorsteen [NM3/s] 1.195
Emissiesterkte: 0.00468140 kg/hr
Aantal uren met bronbijdrage : 87600
Gemiddelde bronsterkte tijdens bedrijfsuren : 0.004681 kg/hr
Warmteoutput [MW] :(constante) 0.000
(Gas-)uittree-temperatuur [K] : 285.00
(Gas-)uittree-snelheid [m/s] : 4.00
Aantal uren waarin de pluim (gedeeltelijk) in de menglaag aanwezig is : 87600
Gemiddelde fractie van de emissie in de menglaag : 1.00
Gemiddelde eff. schoorsteenhoogte [m] : 6.70

Bron nr: 8
Bronnaam : Stal2
Brontype : Puntbron
Tijdprofiel bron : continu_emissie.prf
Gebouw-bestand : Zandstraat99-stal1-5.bld
X-locatie centrum gebouw [m] : 176804.0
Y-locatie centrum gebouw [m] : 374861.0
Hoogte gebouw [m] : 4.7
Lengte gebouw [m] : 112.8
Breedte gebouw [m] : 85.9
Hoek lange zijde gebouw met x-as [graden] : 132.0
X-positie bron [m] : 176788.0
Y-positie bron [m] : 374869.0
Hoogte bron [m] : 7.0
Uitwendige schoorsteen diameter [m] : 0.7
Inwendige schoorsteen diameter [m] : 0.6
Volume debiet schoorsteen [NM3/s] 1.195
Emissiesterkte: 0.00128739 kg/hr
Aantal uren met bronbijdrage : 87600
Gemiddelde bronsterkte tijdens bedrijfsuren : 0.001287 kg/hr
Warmteoutput [MW] :(constante) 0.000
(Gas-)uittree-temperatuur [K] : 285.00
(Gas-)uittree-snelheid [m/s] : 4.00

Aantal uren waarin de pluim (gedeeltelijk) in de menglaag aanwezig is : 87600
Gemiddelde fractie van de emissie in de menglaag : 1.00
Gemiddelde eff. schoorsteenhoogte [m] : 6.70

Bron nr: 9
Bronnaam : Stal2
Brontype : Puntbron
Tijdprofiel bron : continu_emissie.prf
Gebouw-bestand : Zandstraat99-stal1-5.bld
X-locatie centrum gebouw [m] : 176804.0
Y-locatie centrum gebouw [m] : 374861.0
Hoogte gebouw [m] : 4.7
Lengte gebouw [m] : 112.8
Breedte gebouw [m] : 85.9
Hoek lange zijde gebouw met x-as [graden] : 132.0
X-positie bron [m] : 176788.0
Y-positie bron [m] : 374869.0
Hoogte bron [m] : 7.0
Uitwendige schoorsteen diameter [m] : 0.7
Inwendige schoorsteen diameter [m] : 0.6
Volume debiet schoorsteen [NM3/s] 1.195
Emissiesterkte: 0.00058518 kg/hr
Aantal uren met bronbijdrage : 87600
Gemiddelde bronsterkte tijdens bedrijfsuren : 0.000585 kg/hr
Warmteoutput [MW] :(constante) 0.000
(Gas-)uittree-temperatuur [K] : 285.00
(Gas-)uittree-snelheid [m/s] : 4.00
Aantal uren waarin de pluim (gedeeltelijk) in de menglaag aanwezig is : 87600
Gemiddelde fractie van de emissie in de menglaag : 1.00
Gemiddelde eff. schoorsteenhoogte [m] : 6.70

Bron nr: 10
Bronnaam : Stal2
Brontype : Puntbron
Tijdprofiel bron : continu_emissie.prf
Gebouw-bestand : Zandstraat99-stal1-5.bld
X-locatie centrum gebouw [m] : 176804.0
Y-locatie centrum gebouw [m] : 374861.0
Hoogte gebouw [m] : 4.7
Lengte gebouw [m] : 112.8
Breedte gebouw [m] : 85.9
Hoek lange zijde gebouw met x-as [graden] : 132.0
X-positie bron [m] : 176788.0
Y-positie bron [m] : 374869.0
Hoogte bron [m] : 7.0
Uitwendige schoorsteen diameter [m] : 0.7
Inwendige schoorsteen diameter [m] : 0.6
Volume debiet schoorsteen [NM3/s] 1.195
Emissiesterkte: 0.00046814 kg/hr
Aantal uren met bronbijdrage : 87600
Gemiddelde bronsterkte tijdens bedrijfsuren : 0.000468 kg/hr
Warmteoutput [MW] :(constante) 0.000
(Gas-)uittree-temperatuur [K] : 285.00
(Gas-)uittree-snelheid [m/s] : 4.00
Aantal uren waarin de pluim (gedeeltelijk) in de menglaag aanwezig is : 87600
Gemiddelde fractie van de emissie in de menglaag : 1.00
Gemiddelde eff. schoorsteenhoogte [m] : 6.70

Bron nr: 11
Bronnaam : Stal3
Brontype : Puntbron
Tijdprofiel bron : continu_emissie.prf
Gebouw-bestand : Zandstraat99-stal1-5.bld

X-locatie centrum gebouw [m] : 176804.0
Y-locatie centrum gebouw [m] : 374861.0
Hoogte gebouw [m] : 4.7
Lengte gebouw [m] : 112.8
Breedte gebouw [m] : 85.9
Hoek lange zijde gebouw met x-as [graden] : 132.0
X-positie bron [m] : 176803.0
Y-positie bron [m] : 374851.0
Hoogte bron [m] : 7.0
Uitwendige schoorsteen diameter [m] : 0.7
Inwendige schoorsteen diameter [m] : 0.6
Volume debiet schoorsteen [NM3/s] 1.195
Emissiesterkte: 0.0164 kg/hr
Aantal uren met bronbijdrage : 87600
Gemiddelde bronsterkte tijdens bedrijfsuren : 0.016385 kg/hr
Warmteoutput [MW] :(constante) 0.000
(Gas-)uittree-temperatuur [K] : 285.00
(Gas-)uittree-snelheid [m/s] : 4.00
Aantal uren waarin de pluim (gedeeltelijk) in de menglaag aanwezig is : 87600
Gemiddelde fractie van de emissie in de menglaag : 1.00
Gemiddelde eff. schoorsteenhoogte [m] : 6.70

Bron nr: 12
Bronnaam : Stal3
Brontype : Puntbron
Tijdprofiel bron : continu_emissie.prf
Gebouw-bestand : Zandstraat99-stal1-5.bld
X-locatie centrum gebouw [m] : 176804.0
Y-locatie centrum gebouw [m] : 374861.0
Hoogte gebouw [m] : 4.7
Lengte gebouw [m] : 112.8
Breedte gebouw [m] : 85.9
Hoek lange zijde gebouw met x-as [graden] : 132.0
X-positie bron [m] : 176803.0
Y-positie bron [m] : 374851.0
Hoogte bron [m] : 7.0
Uitwendige schoorsteen diameter [m] : 0.7
Inwendige schoorsteen diameter [m] : 0.6
Volume debiet schoorsteen [NM3/s] 1.195
Emissiesterkte: 0.00468140 kg/hr
Aantal uren met bronbijdrage : 87600
Gemiddelde bronsterkte tijdens bedrijfsuren : 0.004681 kg/hr
Warmteoutput [MW] :(constante) 0.000
(Gas-)uittree-temperatuur [K] : 285.00
(Gas-)uittree-snelheid [m/s] : 4.00
Aantal uren waarin de pluim (gedeeltelijk) in de menglaag aanwezig is : 87600
Gemiddelde fractie van de emissie in de menglaag : 1.00
Gemiddelde eff. schoorsteenhoogte [m] : 6.70

Bron nr: 13
Bronnaam : Stal3
Brontype : Puntbron
Tijdprofiel bron : continu_emissie.prf
Gebouw-bestand : Zandstraat99-stal1-5.bld
X-locatie centrum gebouw [m] : 176804.0
Y-locatie centrum gebouw [m] : 374861.0
Hoogte gebouw [m] : 4.7
Lengte gebouw [m] : 112.8
Breedte gebouw [m] : 85.9
Hoek lange zijde gebouw met x-as [graden] : 132.0
X-positie bron [m] : 176803.0
Y-positie bron [m] : 374851.0
Hoogte bron [m] : 7.0

Uitwendige schoorsteen diameter [m] : 0.7
Inwendige schoorsteen diameter [m] : 0.6
Volume debiet schoorsteen [NM3/s] 1.195
Emissiesterkte: 0.00128739 kg/hr
Aantal uren met bronbijdrage : 87600
Gemiddelde bronsterkte tijdens bedrijfsuren : 0.001287 kg/hr
Warmteoutput [MW] :(constante) 0.000
(Gas-)uittree-temperatuur [K] : 285.00
(Gas-)uittree-snelheid [m/s] : 4.00
Aantal uren waarin de pluim (gedeeltelijk) in de menglaag aanwezig is : 87600
Gemiddelde fractie van de emissie in de menglaag : 1.00
Gemiddelde eff. schoorsteenhoogte [m] : 6.70

Bron nr: 14
Bronnaam : Stal3
Brontype : Puntbron
Tijdprofiel bron : continu_emissie.prf
Gebouw-bestand : Zandstraat99-stal1-5.bld
X-locatie centrum gebouw [m] : 176804.0
Y-locatie centrum gebouw [m] : 374861.0
Hoogte gebouw [m] : 4.7
Lengte gebouw [m] : 112.8
Breedte gebouw [m] : 85.9
Hoek lange zijde gebouw met x-as [graden] : 132.0
X-positie bron [m] : 176803.0
Y-positie bron [m] : 374851.0
Hoogte bron [m] : 7.0
Uitwendige schoorsteen diameter [m] : 0.7
Inwendige schoorsteen diameter [m] : 0.6
Volume debiet schoorsteen [NM3/s] 1.195
Emissiesterkte: 0.00058518 kg/hr
Aantal uren met bronbijdrage : 87600
Gemiddelde bronsterkte tijdens bedrijfsuren : 0.000585 kg/hr
Warmteoutput [MW] :(constante) 0.000
(Gas-)uittree-temperatuur [K] : 285.00
(Gas-)uittree-snelheid [m/s] : 4.00
Aantal uren waarin de pluim (gedeeltelijk) in de menglaag aanwezig is : 87600
Gemiddelde fractie van de emissie in de menglaag : 1.00
Gemiddelde eff. schoorsteenhoogte [m] : 6.70

Bron nr: 15
Bronnaam : Stal3
Brontype : Puntbron
Tijdprofiel bron : continu_emissie.prf
Gebouw-bestand : Zandstraat99-stal1-5.bld
X-locatie centrum gebouw [m] : 176804.0
Y-locatie centrum gebouw [m] : 374861.0
Hoogte gebouw [m] : 4.7
Lengte gebouw [m] : 112.8
Breedte gebouw [m] : 85.9
Hoek lange zijde gebouw met x-as [graden] : 132.0
X-positie bron [m] : 176803.0
Y-positie bron [m] : 374851.0
Hoogte bron [m] : 7.0
Uitwendige schoorsteen diameter [m] : 0.7
Inwendige schoorsteen diameter [m] : 0.6
Volume debiet schoorsteen [NM3/s] 1.195
Emissiesterkte: 0.00046814 kg/hr
Aantal uren met bronbijdrage : 87600
Gemiddelde bronsterkte tijdens bedrijfsuren : 0.000468 kg/hr
Warmteoutput [MW] :(constante) 0.000
(Gas-)uittree-temperatuur [K] : 285.00
(Gas-)uittree-snelheid [m/s] : 4.00

Aantal uren waarin de pluim (gedeeltelijk) in de menglaag aanwezig is : 87600
Gemiddelde fractie van de emissie in de menglaag : 1.00
Gemiddelde eff. schoorsteenhoogte [m] : 6.70

Bron nr: 16
Bronnaam : Stal4
Brontype : Puntbron
Tijdprofiel bron : continu_emissie.prf
Gebouw-bestand : Zandstraat99-stal1-5.bld
X-locatie centrum gebouw [m] : 176804.0
Y-locatie centrum gebouw [m] : 374861.0
Hoogte gebouw [m] : 4.7
Lengte gebouw [m] : 112.8
Breedte gebouw [m] : 85.9
Hoek lange zijde gebouw met x-as [graden] : 132.0
X-positie bron [m] : 176817.0
Y-positie bron [m] : 374834.0
Hoogte bron [m] : 7.0
Uitwendige schoorsteen diameter [m] : 0.7
Inwendige schoorsteen diameter [m] : 0.6
Volume debiet schoorsteen [NM3/s] 1.195
Emissiesterkte: 0.0164 kg/hr
Aantal uren met bronbijdrage : 87600
Gemiddelde bronsterkte tijdens bedrijfsuren : 0.016385 kg/hr
Warmteoutput [MW] :(constante) 0.000
(Gas-)uittree-temperatuur [K] : 285.00
(Gas-)uittree-snelheid [m/s] : 4.00
Aantal uren waarin de pluim (gedeeltelijk) in de menglaag aanwezig is : 87600
Gemiddelde fractie van de emissie in de menglaag : 1.00
Gemiddelde eff. schoorsteenhoogte [m] : 6.70

Bron nr: 17
Bronnaam : Stal4
Brontype : Puntbron
Tijdprofiel bron : continu_emissie.prf
Gebouw-bestand : Zandstraat99-stal1-5.bld
X-locatie centrum gebouw [m] : 176804.0
Y-locatie centrum gebouw [m] : 374861.0
Hoogte gebouw [m] : 4.7
Lengte gebouw [m] : 112.8
Breedte gebouw [m] : 85.9
Hoek lange zijde gebouw met x-as [graden] : 132.0
X-positie bron [m] : 176817.0
Y-positie bron [m] : 374834.0
Hoogte bron [m] : 7.0
Uitwendige schoorsteen diameter [m] : 0.7
Inwendige schoorsteen diameter [m] : 0.6
Volume debiet schoorsteen [NM3/s] 1.195
Emissiesterkte: 0.00468140 kg/hr
Aantal uren met bronbijdrage : 87600
Gemiddelde bronsterkte tijdens bedrijfsuren : 0.004681 kg/hr
Warmteoutput [MW] :(constante) 0.000
(Gas-)uittree-temperatuur [K] : 285.00
(Gas-)uittree-snelheid [m/s] : 4.00
Aantal uren waarin de pluim (gedeeltelijk) in de menglaag aanwezig is : 87600
Gemiddelde fractie van de emissie in de menglaag : 1.00
Gemiddelde eff. schoorsteenhoogte [m] : 6.70

Bron nr: 18
Bronnaam : Stal4
Brontype : Puntbron
Tijdprofiel bron : continu_emissie.prf
Gebouw-bestand : Zandstraat99-stal1-5.bld

X-locatie centrum gebouw [m] : 176804.0
Y-locatie centrum gebouw [m] : 374861.0
Hoogte gebouw [m] : 4.7
Lengte gebouw [m] : 112.8
Breedte gebouw [m] : 85.9
Hoek lange zijde gebouw met x-as [graden] : 132.0
X-positie bron [m] : 176817.0
Y-positie bron [m] : 374834.0
Hoogte bron [m] : 7.0
Uitwendige schoorsteen diameter [m] : 0.7
Inwendige schoorsteen diameter [m] : 0.6
Volume debiet schoorsteen [NM3/s] 1.195
Emissiesterkte: 0.00128739 kg/hr
Aantal uren met bronbijdrage : 87600
Gemiddelde bronsterkte tijdens bedrijfsuren : 0.001287 kg/hr
Warmteoutput [MW] :(constante) 0.000
(Gas-)uittree-temperatuur [K] : 285.00
(Gas-)uittree-snelheid [m/s] : 4.00
Aantal uren waarin de pluim (gedeeltelijk) in de menglaag aanwezig is : 87600
Gemiddelde fractie van de emissie in de menglaag : 1.00
Gemiddelde eff. schoorsteenhoogte [m] : 6.70

Bron nr: 19
Bronnaam : Stal4
Brontype : Puntbron
Tijdprofiel bron : continu_emissie.prf
Gebouw-bestand : Zandstraat99-stal1-5.bld
X-locatie centrum gebouw [m] : 176804.0
Y-locatie centrum gebouw [m] : 374861.0
Hoogte gebouw [m] : 4.7
Lengte gebouw [m] : 112.8
Breedte gebouw [m] : 85.9
Hoek lange zijde gebouw met x-as [graden] : 132.0
X-positie bron [m] : 176817.0
Y-positie bron [m] : 374834.0
Hoogte bron [m] : 7.0
Uitwendige schoorsteen diameter [m] : 0.7
Inwendige schoorsteen diameter [m] : 0.6
Volume debiet schoorsteen [NM3/s] 1.195
Emissiesterkte: 0.00058518 kg/hr
Aantal uren met bronbijdrage : 87600
Gemiddelde bronsterkte tijdens bedrijfsuren : 0.000585 kg/hr
Warmteoutput [MW] :(constante) 0.000
(Gas-)uittree-temperatuur [K] : 285.00
(Gas-)uittree-snelheid [m/s] : 4.00
Aantal uren waarin de pluim (gedeeltelijk) in de menglaag aanwezig is : 87600
Gemiddelde fractie van de emissie in de menglaag : 1.00
Gemiddelde eff. schoorsteenhoogte [m] : 6.70

Bron nr: 20
Bronnaam : Stal4
Brontype : Puntbron
Tijdprofiel bron : continu_emissie.prf
Gebouw-bestand : Zandstraat99-stal1-5.bld
X-locatie centrum gebouw [m] : 176804.0
Y-locatie centrum gebouw [m] : 374861.0
Hoogte gebouw [m] : 4.7
Lengte gebouw [m] : 112.8
Breedte gebouw [m] : 85.9
Hoek lange zijde gebouw met x-as [graden] : 132.0
X-positie bron [m] : 176817.0
Y-positie bron [m] : 374834.0
Hoogte bron [m] : 7.0

Uitwendige schoorsteen diameter [m] : 0.7
Inwendige schoorsteen diameter [m] : 0.6
Volume debiet schoorsteen [NM3/s] 1.195
Emissiesterkte: 0.00046814 kg/hr
Aantal uren met bronbijdrage : 87600
Gemiddelde bronsterkte tijdens bedrijfsuren : 0.000468 kg/hr
Warmteoutput [MW] :(constante) 0.000
(Gas-)uittree-temperatuur [K] : 285.00
(Gas-)uittree-snelheid [m/s] : 4.00
Aantal uren waarin de pluim (gedeeltelijk) in de menglaag aanwezig is : 87600
Gemiddelde fractie van de emissie in de menglaag : 1.00
Gemiddelde eff. schoorsteenhoogte [m] : 6.70

Bron nr: 21
Bronnaam : Stal5
Brontype : Puntbron
Tijdprofiel bron : continu_emissie.prf
Gebouw-bestand : Zandstraat99-stal1-5.bld
X-locatie centrum gebouw [m] : 176804.0
Y-locatie centrum gebouw [m] : 374861.0
Hoogte gebouw [m] : 4.7
Lengte gebouw [m] : 112.8
Breedte gebouw [m] : 85.9
Hoek lange zijde gebouw met x-as [graden] : 132.0
X-positie bron [m] : 176831.0
Y-positie bron [m] : 374817.0
Hoogte bron [m] : 7.0
Uitwendige schoorsteen diameter [m] : 0.7
Inwendige schoorsteen diameter [m] : 0.6
Volume debiet schoorsteen [NM3/s] 1.195
Emissiesterkte: 0.0164 kg/hr
Aantal uren met bronbijdrage : 87600
Gemiddelde bronsterkte tijdens bedrijfsuren : 0.016385 kg/hr
Warmteoutput [MW] :(constante) 0.000
(Gas-)uittree-temperatuur [K] : 285.00
(Gas-)uittree-snelheid [m/s] : 4.00
Aantal uren waarin de pluim (gedeeltelijk) in de menglaag aanwezig is : 87600
Gemiddelde fractie van de emissie in de menglaag : 1.00
Gemiddelde eff. schoorsteenhoogte [m] : 6.70

Bron nr: 22
Bronnaam : Stal5
Brontype : Puntbron
Tijdprofiel bron : continu_emissie.prf
Gebouw-bestand : Zandstraat99-stal1-5.bld
X-locatie centrum gebouw [m] : 176804.0
Y-locatie centrum gebouw [m] : 374861.0
Hoogte gebouw [m] : 4.7
Lengte gebouw [m] : 112.8
Breedte gebouw [m] : 85.9
Hoek lange zijde gebouw met x-as [graden] : 132.0
X-positie bron [m] : 176831.0
Y-positie bron [m] : 374817.0
Hoogte bron [m] : 7.0
Uitwendige schoorsteen diameter [m] : 0.7
Inwendige schoorsteen diameter [m] : 0.6
Volume debiet schoorsteen [NM3/s] 1.195
Emissiesterkte: 0.00468140 kg/hr
Aantal uren met bronbijdrage : 87600
Gemiddelde bronsterkte tijdens bedrijfsuren : 0.004681 kg/hr
Warmteoutput [MW] :(constante) 0.000
(Gas-)uittree-temperatuur [K] : 285.00
(Gas-)uittree-snelheid [m/s] : 4.00

Aantal uren waarin de pluim (gedeeltelijk) in de menglaag aanwezig is : 87600
Gemiddelde fractie van de emissie in de menglaag : 1.00
Gemiddelde eff. schoorsteenhoogte [m] : 6.70

Bron nr: 23
Bronnaam : Stal5
Brontype : Puntbron
Tijdprofiel bron : continu_emissie.prf
Gebouw-bestand : Zandstraat99-stal1-5.bld
X-locatie centrum gebouw [m] : 176804.0
Y-locatie centrum gebouw [m] : 374861.0
Hoogte gebouw [m] : 4.7
Lengte gebouw [m] : 112.8
Breedte gebouw [m] : 85.9
Hoek lange zijde gebouw met x-as [graden] : 132.0
X-positie bron [m] : 176831.0
Y-positie bron [m] : 374817.0
Hoogte bron [m] : 7.0
Uitwendige schoorsteen diameter [m] : 0.7
Inwendige schoorsteen diameter [m] : 0.6
Volume debiet schoorsteen [NM3/s] 1.195
Emissiesterkte: 0.00128739 kg/hr
Aantal uren met bronbijdrage : 87600
Gemiddelde bronsterkte tijdens bedrijfsuren : 0.001287 kg/hr
Warmteoutput [MW] :(constante) 0.000
(Gas-)uittree-temperatuur [K] : 285.00
(Gas-)uittree-snelheid [m/s] : 4.00
Aantal uren waarin de pluim (gedeeltelijk) in de menglaag aanwezig is : 87600
Gemiddelde fractie van de emissie in de menglaag : 1.00
Gemiddelde eff. schoorsteenhoogte [m] : 6.70

Bron nr: 24
Bronnaam : Stal5
Brontype : Puntbron
Tijdprofiel bron : continu_emissie.prf
Gebouw-bestand : Zandstraat99-stal1-5.bld
X-locatie centrum gebouw [m] : 176804.0
Y-locatie centrum gebouw [m] : 374861.0
Hoogte gebouw [m] : 4.7
Lengte gebouw [m] : 112.8
Breedte gebouw [m] : 85.9
Hoek lange zijde gebouw met x-as [graden] : 132.0
X-positie bron [m] : 176831.0
Y-positie bron [m] : 374817.0
Hoogte bron [m] : 7.0
Uitwendige schoorsteen diameter [m] : 0.7
Inwendige schoorsteen diameter [m] : 0.6
Volume debiet schoorsteen [NM3/s] 1.195
Emissiesterkte: 0.00058518 kg/hr
Aantal uren met bronbijdrage : 87600
Gemiddelde bronsterkte tijdens bedrijfsuren : 0.000585 kg/hr
Warmteoutput [MW] :(constante) 0.000
(Gas-)uittree-temperatuur [K] : 285.00
(Gas-)uittree-snelheid [m/s] : 4.00
Aantal uren waarin de pluim (gedeeltelijk) in de menglaag aanwezig is : 87600
Gemiddelde fractie van de emissie in de menglaag : 1.00
Gemiddelde eff. schoorsteenhoogte [m] : 6.70

Bron nr: 25
Bronnaam : Stal5
Brontype : Puntbron
Tijdprofiel bron : continu_emissie.prf
Gebouw-bestand : Zandstraat99-stal1-5.bld

X-locatie centrum gebouw [m] : 176804.0
Y-locatie centrum gebouw [m] : 374861.0
Hoogte gebouw [m] : 4.7
Lengte gebouw [m] : 112.8
Breedte gebouw [m] : 85.9
Hoek lange zijde gebouw met x-as [graden] : 132.0
X-positie bron [m] : 176831.0
Y-positie bron [m] : 374817.0
Hoogte bron [m] : 7.0
Uitwendige schoorsteen diameter [m] : 0.7
Inwendige schoorsteen diameter [m] : 0.6
Volume debiet schoorsteen [NM3/s] 1.195
Emissiesterkte: 0.00046814 kg/hr
Aantal uren met bronbijdrage : 87600
Gemiddelde bronsterkte tijdens bedrijfsuren : 0.000468 kg/hr
Warmteoutput [MW] :(constante) 0.000
(Gas-)uittree-temperatuur [K] : 285.00
(Gas-)uittree-snelheid [m/s] : 4.00
Aantal uren waarin de pluim (gedeeltelijk) in de menglaag aanwezig is : 87600
Gemiddelde fractie van de emissie in de menglaag : 1.00
Gemiddelde eff. schoorsteenhoogte [m] : 6.70

Bron nr: 26
Bronnaam : Verkeer op terrein inrichting
Brontype : Oppervlaktebron
Tijdprofiel bron : continu_emissie.prf
Gebouw-bestand : Geen_gebouw.bld
X-positie bron [m] : 176807.0
Y-positie bron [m] : 374846.0
Hoogte bron [m] : 1.5
Lengte lange zijde oppervlaktebron [m] : 220.0
Lengte korte zijde oppervlaktebron [m] : 140.0
Orientatatiehoek lange zijde (0 - 180) 132
Emissiesterkte: 0.0103 kg/hr
Aantal uren met bronbijdrage : 87600
Gemiddelde bronsterkte tijdens bedrijfsuren : 0.010269 kg/hr
Warmteoutput [MW] :(constante) 0.000
Aantal uren waarin de pluim (gedeeltelijk) in de menglaag aanwezig is : 87600
Gemiddelde fractie van de emissie in de menglaag : 1.00
Gemiddelde eff. schoorsteenhoogte [m] : 1.50

Bron nr: 27
Bronnaam : Verkeer op terrein inrichting
Brontype : Oppervlaktebron
Tijdprofiel bron : continu_emissie.prf
Gebouw-bestand : Geen_gebouw.bld
X-positie bron [m] : 176807.0
Y-positie bron [m] : 374846.0
Hoogte bron [m] : 1.5
Lengte lange zijde oppervlaktebron [m] : 220.0
Lengte korte zijde oppervlaktebron [m] : 140.0
Orientatatiehoek lange zijde (0 - 180) 132
Emissiesterkte: 0.00293400 kg/hr
Aantal uren met bronbijdrage : 87600
Gemiddelde bronsterkte tijdens bedrijfsuren : 0.002934 kg/hr
Warmteoutput [MW] :(constante) 0.000
Aantal uren waarin de pluim (gedeeltelijk) in de menglaag aanwezig is : 87600
Gemiddelde fractie van de emissie in de menglaag : 1.00
Gemiddelde eff. schoorsteenhoogte [m] : 1.50

Bron nr: 28
Bronnaam : Verkeer op terrein inrichting
Brontype : Oppervlaktebron

Tijdprofiel bron : continu_emissie.prf
Gebouw-bestand : Geen_gebouw.bld
X-positie bron [m] : 176807.0
Y-positie bron [m] : 374846.0
Hoogte bron [m] : 1.5
Lengte lange zijde oppervlaktebron [m] : 220.0
Lengte korte zijde oppervlaktebron [m] : 140.0
Orientatatiehoek lange zijde (0 - 180) 132
Emissiesterkte: 0.00080685 kg/hr
Aantal uren met bronbijdrage : 87600
Gemiddelde bronsterkte tijdens bedrijfsuren : 0.000807 kg/hr
Warmteoutput [MW] :(constante) 0.000
Aantal uren waarin de pluim (gedeeltelijk) in de menglaag aanwezig is : 87600
Gemiddelde fractie van de emissie in de menglaag : 1.00
Gemiddelde eff. schoorsteenhoogte [m] : 1.50

Bron nr: 29
Bronnaam : Verkeer op terrein inrichting
Brontype : Oppervlaktebron
Tijdprofiel bron : continu_emissie.prf
Gebouw-bestand : Geen_gebouw.bld
X-positie bron [m] : 176807.0
Y-positie bron [m] : 374846.0
Hoogte bron [m] : 1.5
Lengte lange zijde oppervlaktebron [m] : 220.0
Lengte korte zijde oppervlaktebron [m] : 140.0
Orientatatiehoek lange zijde (0 - 180) 132
Emissiesterkte: 0.00036675 kg/hr
Aantal uren met bronbijdrage : 87600
Gemiddelde bronsterkte tijdens bedrijfsuren : 0.000367 kg/hr
Warmteoutput [MW] :(constante) 0.000
Aantal uren waarin de pluim (gedeeltelijk) in de menglaag aanwezig is : 87600
Gemiddelde fractie van de emissie in de menglaag : 1.00
Gemiddelde eff. schoorsteenhoogte [m] : 1.50

Bron nr: 30
Bronnaam : Verkeer op terrein inrichting
Brontype : Oppervlaktebron
Tijdprofiel bron : continu_emissie.prf
Gebouw-bestand : Geen_gebouw.bld
X-positie bron [m] : 176807.0
Y-positie bron [m] : 374846.0
Hoogte bron [m] : 1.5
Lengte lange zijde oppervlaktebron [m] : 220.0
Lengte korte zijde oppervlaktebron [m] : 140.0
Orientatatiehoek lange zijde (0 - 180) 132
Emissiesterkte: 0.00029340 kg/hr
Aantal uren met bronbijdrage : 87600
Gemiddelde bronsterkte tijdens bedrijfsuren : 0.000293 kg/hr
Warmteoutput [MW] :(constante) 0.000
Aantal uren waarin de pluim (gedeeltelijk) in de menglaag aanwezig is : 87600
Gemiddelde fractie van de emissie in de menglaag : 1.00
Gemiddelde eff. schoorsteenhoogte [m] : 1.50

Bijlage 3b: Invoergegevens en resultaten PM10 voor aangevraagde situatie

X-Coördinaat [m] RDH	Y-Coördinaat [m] RDH	Concentratie [$\mu\text{g}/\text{m}^3$]	Achtergrond Conc. [$\mu\text{g}/\text{m}^3$]	Natte Depositie [$\text{mol}/\text{ha}/\text{jaar}$]	Droge depositie [$\text{mol}/\text{ha}/\text{jaar}$]	#> [$\mu\text{g}/\text{m}^3$]	#> [$\mu\text{g}/\text{m}^3$]	#> [$\mu\text{g}/\text{m}^3$]
176602	374786	26,14	25,37	0	0	0	0	13
176647	375058	25,50	24,77	0	0	0	0	11
176668	374947	26,66	25,37	0	0	0	0	15
176690	374767	26,93	25,37	0	0	0	0	16
176690	375102	25,41	24,77	0	0	0	0	10
176780	374974	27,55	25,37	0	0	0	0	15
176807	375001	26,71	24,77	0	0	0	0	13
176843	375034	26,30	24,77	0	0	0	0	12
176987	375174	25,38	24,77	0	0	0	0	10

4.1

Verslag R(egeling) B(oordeling) L(uchtkwaliteit) (RBL):

Berekening : PM10 op woningen

Datum : 16-1-2013 16:53:53

Stof : Fijnstof(PM10)

Beoordeling Luchtkwaliteit, toetsjaar : 2013

RBL-toetswaarden voor PM10 :

Jaargemiddeld : 40.00

Grenswaarde 24 uurgemiddelde : 50.00 max. aantal overschrijdingen/jaar : 35

Overzicht van overschrijdingen prognostisch jaar

Aantal overschrijdingsdagen is per receptorpunt gecorrigeerd voor harmonisatie met CAR

Aantal overschrijdingen etmaalgemiddelden PM10 zijn gecorrigeerd voor zeezoutbijdrage met -6 dagen

Zeezout-correctie toegepast op jaargemiddelde : 0.0 [ug/m3]

x-receptor y-receptor #>40.0 #>50.0

Er zijn geen overschrijdingen geconstateerd!

JOURNAAL BEREKENING NIEUW NATIONAAL MODEL

TNO B&O , Utrecht : PluimPLus 4.1
Naam licentiehouden : TNO PluimPLus 4.0
Instelling : TNO UTRECHT
Licentienummer : PLP-9999-2

[PreSrm interface]
PreSRM version : 1.208

[Berekening]
Datum en tijd van de berekening : 16-01-2013 : 17.56 uur.
Type berekening : NNM berekening Uur bij uur methode
Berekend : Gemiddelde bronbijdrage inclusief achtergrondconcentraties
Naam van de berekening : PM10 op woningen
Emissietype : Continue of semi-continue
Berekende percentielen : Neen

[Stofkenmerken]
Naam component : Fijnstof(PM10)
Component type : Fijnstof vlg. OPS-model

[Rekengebied]
Receptoren : Waarneempunten woningen
Aantal receptoren : 9
Hoogte receptoren : 1.50 [m]

[Ruwheid]
Ruwheidslengte volgens PReSrm-ruwheidskaart : 0.21 [m]

[Achtergrond]
Bij deze berekening is ivm harmonisatie Car-model voor de achtergrond
per receptorpunt een correctie toegepast voor het aantal overschrijdingsdagen.

[PreSrm Zeezoutcorrectie]
Zeezout-correctie (toegepast voor toetsing op jaargemiddelde) : 1.0 [ug/m3]
De GCN-achtergrondwaarden zijn per receptorpunt berekend.
Maximum uurlijkse achtergrond-concentratie (ug/m3) in het rekengebied : 297.390
Minimum uurlijkse achtergrond-concentratie (ug/m3) in het rekengebied : 0.000
Gemiddelde achtergrond-concentratie (alle receptoren) : 25.025
R(egeling) B(eoordeling) L(uchtkwaliteit),RBL-toetsjaar : 2013

[RBL-toetswaarden]
Grenswaarde jaargemiddelde : 40.000
Grenswaarde : 50.000 Mid. duur : 24 Aantal/jaar : 35

***** Voor verslag R(egeling) B(eoordeling) L(uchtkwaliteit), zie RBL_report volgend scherm

[Meteo-data]
Alle meteo data is via PreSRM version : 1.208 verkregen
Gemiddelde bodemvochtigheid : 1.00
Gemiddelde albedo : 0.20
Geografische breedtegraad : 52.00
Hoogte windsnelheidsmetingen op het meteorologisch meetstation [m] : 10.00
Ruwheidslengte gebied rond het meteorologisch meetstation [m] : Windrichtingafhankelijk
Gebruikte meteo voor prognostische berekening:
C:\Program Files\TNO\PLUIM-PLUS-versie-41\Library\system\PReSrm_data\Referentie-meteo 1995-2004 (RBL)

Aantal uren met correcte gegevens : 87600
Aantal uren met stabiele weerscondities : 55336
Aantal uren met neutrale weerscondities : 12074
Aantal uren met convectieve weerscondities : 20190
Totale gevallen regenhoeveelheid [mm] : 8087.35

Windroos meteo Schiphol en Eindhoven, omgerekend naar locatiespecifieke meteo :

Meteo bepaald op (RD) X-Coordinaat (km) : 176.794

Meteo bepaald op (RD) Y-Coordinaat (km) : 374.971

	Wind-sector	uren	in %	Ws(m/s)	Neersl.(mm)
1	(-15- 15)	4315	4.9	3.1	267.0
2	(15- 45)	5611	6.4	3.3	252.0
3	(45- 75)	6795	7.8	3.8	202.2
4	(75-105)	4159	4.7	3.2	193.8
5	(105-135)	5475	6.3	3.0	381.5
6	(135-165)	6203	7.1	2.9	506.1
7	(165-195)	9272	10.6	3.8	908.4
8	(195-225)	14625	16.7	4.6	1520.7
9	(225-255)	12567	14.3	4.7	1620.9
10	(255-285)	8365	9.5	4.0	1199.5
11	(285-315)	5445	6.2	3.6	633.3
12	(315-345)	4768	5.4	3.4	401.8
Gemiddeld/Totaal:		87600		3.9	8087.4

Winddraaiing : Neen

GEBOUW HEEFT INVLOED OP DE CONCENTRATIES

Locatie van de maximaal berekende uurlijkse concentratie (ug/m3) :

X-coordinaat : 176780.000

Y-coordinaat : 374974.000

Max.concentratie (bijdrage + achtergrond) : 297.44531854

Concentratie bijdrage : 0.05531854

Concentratie achtergrond : 297.3900

Gemiddelde berekende concentratie over alle gridpunten : 26.28604164 ug/m3

Hoogst berekende concentratie in het receptorgebied : 27.54745098 ug/m3

[Bronnen en emissies]

Totaal aantal bronnen : 40

Bron nr: 1

Bronnaam : Stal1

Brontype : Puntbron

Tijdprofiel bron : continu_emissie.prf

Gebouw-bestand : Zandstraat99-101-gebouw.bld

X-locatie centrum gebouw [m] : 176813.0

Y-locatie centrum gebouw [m] : 374844.0

Hoogte gebouw [m] : 4.7

Lengte gebouw [m] : 153.0

Breedte gebouw [m] : 85.9

Hoek lange zijde gebouw met x-as [graden] : 132.0

X-positie bron [m] : 176768.0

Y-positie bron [m] : 374879.0

Hoogte bron [m] : 7.0

Uitwendige schoorsteen diameter [m] : 0.7

Inwendige schoorsteen diameter [m] : 0.6

Volume debiet schoorsteen [NM3/s] 1.195

Emissiesterkte: 0.00828450 kg/hr

Aantal uren met bronbijdrage : 87600

Gemiddelde bronsterkte tijdens bedrijfsuren : 0.008285 kg/hr

Warmteoutput [MW] :(constante) 0.000

(Gas-)uittree-temperatuur [K] : 285.00

(Gas-)uittree-snelheid [m/s] : 4.00

Aantal uren waarin de pluim (gedeeltelijk) in de menglaag aanwezig is : 87600

Gemiddelde fractie van de emissie in de menglaag : 1.00

Gemiddelde eff. schoorsteenhoogte [m] : 6.70

Bron nr: 2

Bronnaam : Stal1

Brontype : Puntbron

Tijdprofiel bron : continu_emissie.prf
Gebouw-bestand : Zandstraat99-101-gebouw.bld
X-locatie centrum gebouw [m] : 176813.0
Y-locatie centrum gebouw [m] : 374844.0
Hoogte gebouw [m] : 4.7
Lengte gebouw [m] : 153.0
Breedte gebouw [m] : 85.9
Hoek lange zijde gebouw met x-as [graden] : 132.0
X-positie bron [m] : 176768.0
Y-positie bron [m] : 374879.0
Hoogte bron [m] : 7.0
Uitwendige schoorsteen diameter [m] : 0.7
Inwendige schoorsteen diameter [m] : 0.6
Volume debiet schoorsteen [NM3/s] 1.195
Emissiesterkte: 0.00236700 kg/hr
Aantal uren met bronbijdrage : 87600
Gemiddelde bronsterkte tijdens bedrijfsuren : 0.002367 kg/hr
Warmteoutput [MW] :(constante) 0.000
(Gas-)uittree-temperatuur [K] : 285.00
(Gas-)uittree-snelheid [m/s] : 4.00
Aantal uren waarin de pluim (gedeeltelijk) in de menglaag aanwezig is : 87600
Gemiddelde fractie van de emissie in de menglaag : 1.00
Gemiddelde eff. schoorsteenhoogte [m] : 6.70

Bron nr: 3
Bronnaam : Stal1
Brontype : Puntbron
Tijdprofiel bron : continu_emissie.prf
Gebouw-bestand : Zandstraat99-101-gebouw.bld
X-locatie centrum gebouw [m] : 176813.0
Y-locatie centrum gebouw [m] : 374844.0
Hoogte gebouw [m] : 4.7
Lengte gebouw [m] : 153.0
Breedte gebouw [m] : 85.9
Hoek lange zijde gebouw met x-as [graden] : 132.0
X-positie bron [m] : 176768.0
Y-positie bron [m] : 374879.0
Hoogte bron [m] : 7.0
Uitwendige schoorsteen diameter [m] : 0.7
Inwendige schoorsteen diameter [m] : 0.6
Volume debiet schoorsteen [NM3/s] 1.195
Emissiesterkte: 0.00065093 kg/hr
Aantal uren met bronbijdrage : 87600
Gemiddelde bronsterkte tijdens bedrijfsuren : 0.000651 kg/hr
Warmteoutput [MW] :(constante) 0.000
(Gas-)uittree-temperatuur [K] : 285.00
(Gas-)uittree-snelheid [m/s] : 4.00
Aantal uren waarin de pluim (gedeeltelijk) in de menglaag aanwezig is : 87600
Gemiddelde fractie van de emissie in de menglaag : 1.00
Gemiddelde eff. schoorsteenhoogte [m] : 6.70

Bron nr: 4
Bronnaam : Stal1
Brontype : Puntbron
Tijdprofiel bron : continu_emissie.prf
Gebouw-bestand : Zandstraat99-101-gebouw.bld
X-locatie centrum gebouw [m] : 176813.0
Y-locatie centrum gebouw [m] : 374844.0
Hoogte gebouw [m] : 4.7
Lengte gebouw [m] : 153.0
Breedte gebouw [m] : 85.9
Hoek lange zijde gebouw met x-as [graden] : 132.0
X-positie bron [m] : 176768.0
Y-positie bron [m] : 374879.0
Hoogte bron [m] : 7.0
Uitwendige schoorsteen diameter [m] : 0.7
Inwendige schoorsteen diameter [m] : 0.6

Volume debiet schoorsteen [NM3/s] 1.195
Emissiesterkte: 0.00029588 kg/hr
Aantal uren met bronbijdrage : 87600
Gemiddelde bronsterkte tijdens bedrijfsuren : 0.000296 kg/hr
Warmteoutput [MW] :(constante) 0.000
(Gas-)uittree-temperatuur [K] : 285.00
(Gas-)uittree-snelheid [m/s] : 4.00
Aantal uren waarin de pluim (gedeeltelijk) in de menglaag aanwezig is : 87600
Gemiddelde fractie van de emissie in de menglaag : 1.00
Gemiddelde eff. schoorsteenhoogte [m] : 6.70

Bron nr: 5
Bronnaam : Stal1
Brontype : Puntbron
Tijdprofiel bron : continu_emissie.prf
Gebouw-bestand : Zandstraat99-101-gebouw.bld
X-locatie centrum gebouw [m] : 176813.0
Y-locatie centrum gebouw [m] : 374844.0
Hoogte gebouw [m] : 4.7
Lengte gebouw [m] : 153.0
Breedte gebouw [m] : 85.9
Hoek lange zijde gebouw met x-as [graden] : 132.0
X-positie bron [m] : 176768.0
Y-positie bron [m] : 374879.0
Hoogte bron [m] : 7.0
Uitwendige schoorsteen diameter [m] : 0.7
Inwendige schoorsteen diameter [m] : 0.6
Volume debiet schoorsteen [NM3/s] 1.195
Emissiesterkte: 0.00023670 kg/hr
Aantal uren met bronbijdrage : 87600
Gemiddelde bronsterkte tijdens bedrijfsuren : 0.000237 kg/hr
Warmteoutput [MW] :(constante) 0.000
(Gas-)uittree-temperatuur [K] : 285.00
(Gas-)uittree-snelheid [m/s] : 4.00
Aantal uren waarin de pluim (gedeeltelijk) in de menglaag aanwezig is : 87600
Gemiddelde fractie van de emissie in de menglaag : 1.00
Gemiddelde eff. schoorsteenhoogte [m] : 6.70

Bron nr: 6
Bronnaam : Stal2
Brontype : Puntbron
Tijdprofiel bron : continu_emissie.prf
Gebouw-bestand : Zandstraat99-101-gebouw.bld
X-locatie centrum gebouw [m] : 176813.0
Y-locatie centrum gebouw [m] : 374844.0
Hoogte gebouw [m] : 4.7
Lengte gebouw [m] : 153.0
Breedte gebouw [m] : 85.9
Hoek lange zijde gebouw met x-as [graden] : 132.0
X-positie bron [m] : 176788.0
Y-positie bron [m] : 374869.0
Hoogte bron [m] : 7.0
Uitwendige schoorsteen diameter [m] : 0.7
Inwendige schoorsteen diameter [m] : 0.6
Volume debiet schoorsteen [NM3/s] 1.195
Emissiesterkte: 0.0258 kg/hr
Aantal uren met bronbijdrage : 87600
Gemiddelde bronsterkte tijdens bedrijfsuren : 0.025774 kg/hr
Warmteoutput [MW] :(constante) 0.000
(Gas-)uittree-temperatuur [K] : 285.00
(Gas-)uittree-snelheid [m/s] : 4.00
Aantal uren waarin de pluim (gedeeltelijk) in de menglaag aanwezig is : 87600
Gemiddelde fractie van de emissie in de menglaag : 1.00
Gemiddelde eff. schoorsteenhoogte [m] : 6.70

Bron nr: 7
Bronnaam : Stal2

Brontype : Puntbron
Tijdprofiel bron : continu_emissie.prf
Gebouw-bestand : Zandstraat99-101-gebouw.bld
X-locatie centrum gebouw [m] : 176813.0
Y-locatie centrum gebouw [m] : 374844.0
Hoogte gebouw [m] : 4.7
Lengte gebouw [m] : 153.0
Breedte gebouw [m] : 85.9
Hoek lange zijde gebouw met x-as [graden] : 132.0
X-positie bron [m] : 176788.0
Y-positie bron [m] : 374869.0
Hoogte bron [m] : 7.0
Uitwendige schoorsteen diameter [m] : 0.7
Inwendige schoorsteen diameter [m] : 0.6
Volume debiet schoorsteen [NM3/s] 1.195
Emissiesterkte: 0.00736400 kg/hr
Aantal uren met bronbijdrage : 87600
Gemiddelde bronsterkte tijdens bedrijfsuren : 0.007364 kg/hr
Warmteoutput [MW] :(constante) 0.000
(Gas-)uittree-temperatuur [K] : 285.00
(Gas-)uittree-snelheid [m/s] : 4.00
Aantal uren waarin de pluim (gedeeltelijk) in de menglaag aanwezig is : 87600
Gemiddelde fractie van de emissie in de menglaag : 1.00
Gemiddelde eff. schoorsteenhoogte [m] : 6.70

Bron nr: 8
Bronnaam : Stal2
Brontype : Puntbron
Tijdprofiel bron : continu_emissie.prf
Gebouw-bestand : Zandstraat99-101-gebouw.bld
X-locatie centrum gebouw [m] : 176813.0
Y-locatie centrum gebouw [m] : 374844.0
Hoogte gebouw [m] : 4.7
Lengte gebouw [m] : 153.0
Breedte gebouw [m] : 85.9
Hoek lange zijde gebouw met x-as [graden] : 132.0
X-positie bron [m] : 176788.0
Y-positie bron [m] : 374869.0
Hoogte bron [m] : 7.0
Uitwendige schoorsteen diameter [m] : 0.7
Inwendige schoorsteen diameter [m] : 0.6
Volume debiet schoorsteen [NM3/s] 1.195
Emissiesterkte: 0.00202510 kg/hr
Aantal uren met bronbijdrage : 87600
Gemiddelde bronsterkte tijdens bedrijfsuren : 0.002025 kg/hr
Warmteoutput [MW] :(constante) 0.000
(Gas-)uittree-temperatuur [K] : 285.00
(Gas-)uittree-snelheid [m/s] : 4.00
Aantal uren waarin de pluim (gedeeltelijk) in de menglaag aanwezig is : 87600
Gemiddelde fractie van de emissie in de menglaag : 1.00
Gemiddelde eff. schoorsteenhoogte [m] : 6.70

Bron nr: 9
Bronnaam : Stal2
Brontype : Puntbron
Tijdprofiel bron : continu_emissie.prf
Gebouw-bestand : Zandstraat99-101-gebouw.bld
X-locatie centrum gebouw [m] : 176813.0
Y-locatie centrum gebouw [m] : 374844.0
Hoogte gebouw [m] : 4.7
Lengte gebouw [m] : 153.0
Breedte gebouw [m] : 85.9
Hoek lange zijde gebouw met x-as [graden] : 132.0
X-positie bron [m] : 176788.0
Y-positie bron [m] : 374869.0
Hoogte bron [m] : 7.0
Uitwendige schoorsteen diameter [m] : 0.7

Inwendige schoorsteen diameter [m] : 0.6
Volume debiet schoorsteen [NM3/s] 1.195
Emissiesterkte: 0.00092050 kg/hr
Aantal uren met bronbijdrage : 87600
Gemiddelde bronsterkte tijdens bedrijfsuren : 0.000921 kg/hr
Warmteoutput [MW] :(constante) 0.000
(Gas-)uittree-temperatuur [K] : 285.00
(Gas-)uittree-snelheid [m/s] : 4.00
Aantal uren waarin de pluim (gedeeltelijk) in de menglaag aanwezig is : 87600
Gemiddelde fractie van de emissie in de menglaag : 1.00
Gemiddelde eff. schoorsteenhoogte [m] : 6.70

Bron nr: 10
Bronnaam : Stal2
Brontype : Puntbron
Tijdprofiel bron : continu_emissie.prf
Gebouw-bestand : Zandstraat99-101-gebouw.bld
X-locatie centrum gebouw [m] : 176813.0
Y-locatie centrum gebouw [m] : 374844.0
Hoogte gebouw [m] : 4.7
Lengte gebouw [m] : 153.0
Breedte gebouw [m] : 85.9
Hoek lange zijde gebouw met x-as [graden] : 132.0
X-positie bron [m] : 176788.0
Y-positie bron [m] : 374869.0
Hoogte bron [m] : 7.0
Uitwendige schoorsteen diameter [m] : 0.7
Inwendige schoorsteen diameter [m] : 0.6
Volume debiet schoorsteen [NM3/s] 1.195
Emissiesterkte: 0.00073640 kg/hr
Aantal uren met bronbijdrage : 87600
Gemiddelde bronsterkte tijdens bedrijfsuren : 0.000736 kg/hr
Warmteoutput [MW] :(constante) 0.000
(Gas-)uittree-temperatuur [K] : 285.00
(Gas-)uittree-snelheid [m/s] : 4.00
Aantal uren waarin de pluim (gedeeltelijk) in de menglaag aanwezig is : 87600
Gemiddelde fractie van de emissie in de menglaag : 1.00
Gemiddelde eff. schoorsteenhoogte [m] : 6.70

Bron nr: 11
Bronnaam : Stal3
Brontype : Puntbron
Tijdprofiel bron : continu_emissie.prf
Gebouw-bestand : Zandstraat99-101-gebouw.bld
X-locatie centrum gebouw [m] : 176813.0
Y-locatie centrum gebouw [m] : 374844.0
Hoogte gebouw [m] : 4.7
Lengte gebouw [m] : 153.0
Breedte gebouw [m] : 85.9
Hoek lange zijde gebouw met x-as [graden] : 132.0
X-positie bron [m] : 176803.0
Y-positie bron [m] : 374851.0
Hoogte bron [m] : 7.0
Uitwendige schoorsteen diameter [m] : 0.7
Inwendige schoorsteen diameter [m] : 0.6
Volume debiet schoorsteen [NM3/s] 1.195
Emissiesterkte: 0.0258 kg/hr
Aantal uren met bronbijdrage : 87600
Gemiddelde bronsterkte tijdens bedrijfsuren : 0.025774 kg/hr
Warmteoutput [MW] :(constante) 0.000
(Gas-)uittree-temperatuur [K] : 285.00
(Gas-)uittree-snelheid [m/s] : 4.00
Aantal uren waarin de pluim (gedeeltelijk) in de menglaag aanwezig is : 87600
Gemiddelde fractie van de emissie in de menglaag : 1.00
Gemiddelde eff. schoorsteenhoogte [m] : 6.70

Bron nr: 12

Bronnaam : Stal3
Brontype : Puntbron
Tijdprofiel bron : continu_emissie.prf
Gebouw-bestand : Zandstraat99-101-gebouw.bld
X-locatie centrum gebouw [m] : 176813.0
Y-locatie centrum gebouw [m] : 374844.0
Hoogte gebouw [m] : 4.7
Lengte gebouw [m] : 153.0
Breedte gebouw [m] : 85.9
Hoek lange zijde gebouw met x-as [graden] : 132.0
X-positie bron [m] : 176803.0
Y-positie bron [m] : 374851.0
Hoogte bron [m] : 7.0
Uitwendige schoorsteen diameter [m] : 0.7
Inwendige schoorsteen diameter [m] : 0.6
Volume debiet schoorsteen [NM3/s] 1.195
Emissiesterkte: 0.00736400 kg/hr
Aantal uren met bronbijdrage : 87600
Gemiddelde bronsterkte tijdens bedrijfsuren : 0.007364 kg/hr
Warmteoutput [MW] :(constante) 0.000
(Gas-)uittree-temperatuur [K] : 285.00
(Gas-)uittree-snelheid [m/s] : 4.00
Aantal uren waarin de pluim (gedeeltelijk) in de menglaag aanwezig is : 87600
Gemiddelde fractie van de emissie in de menglaag : 1.00
Gemiddelde eff. schoorsteenhoogte [m] : 6.70

Bron nr: 13
Bronnaam : Stal3
Brontype : Puntbron
Tijdprofiel bron : continu_emissie.prf
Gebouw-bestand : Zandstraat99-101-gebouw.bld
X-locatie centrum gebouw [m] : 176813.0
Y-locatie centrum gebouw [m] : 374844.0
Hoogte gebouw [m] : 4.7
Lengte gebouw [m] : 153.0
Breedte gebouw [m] : 85.9
Hoek lange zijde gebouw met x-as [graden] : 132.0
X-positie bron [m] : 176803.0
Y-positie bron [m] : 374851.0
Hoogte bron [m] : 7.0
Uitwendige schoorsteen diameter [m] : 0.7
Inwendige schoorsteen diameter [m] : 0.6
Volume debiet schoorsteen [NM3/s] 1.195
Emissiesterkte: 0.00202510 kg/hr
Aantal uren met bronbijdrage : 87600
Gemiddelde bronsterkte tijdens bedrijfsuren : 0.002025 kg/hr
Warmteoutput [MW] :(constante) 0.000
(Gas-)uittree-temperatuur [K] : 285.00
(Gas-)uittree-snelheid [m/s] : 4.00
Aantal uren waarin de pluim (gedeeltelijk) in de menglaag aanwezig is : 87600
Gemiddelde fractie van de emissie in de menglaag : 1.00
Gemiddelde eff. schoorsteenhoogte [m] : 6.70

Bron nr: 14
Bronnaam : Stal3
Brontype : Puntbron
Tijdprofiel bron : continu_emissie.prf
Gebouw-bestand : Zandstraat99-101-gebouw.bld
X-locatie centrum gebouw [m] : 176813.0
Y-locatie centrum gebouw [m] : 374844.0
Hoogte gebouw [m] : 4.7
Lengte gebouw [m] : 153.0
Breedte gebouw [m] : 85.9
Hoek lange zijde gebouw met x-as [graden] : 132.0
X-positie bron [m] : 176803.0
Y-positie bron [m] : 374851.0
Hoogte bron [m] : 7.0

Uitwendige schoorsteen diameter [m] : 0.7
Inwendige schoorsteen diameter [m] : 0.6
Volume debiet schoorsteen [NM3/s] 1.195
Emissiesterkte: 0.00092050 kg/hr
Aantal uren met bronbijdrage : 87600
Gemiddelde bronsterkte tijdens bedrijfsuren : 0.000921 kg/hr
Warmteoutput [MW] :(constante) 0.000
(Gas-)uittree-temperatuur [K] : 285.00
(Gas-)uittree-snelheid [m/s] : 4.00
Aantal uren waarin de pluim (gedeeltelijk) in de menglaag aanwezig is : 87600
Gemiddelde fractie van de emissie in de menglaag : 1.00
Gemiddelde eff. schoorsteenhoogte [m] : 6.70

Bron nr: 15
Bronnaam : Stal3
Brontype : Puntbron
Tijdprofiel bron : continu_emissie.prf
Gebouw-bestand : Zandstraat99-101-gebouw.bld
X-locatie centrum gebouw [m] : 176813.0
Y-locatie centrum gebouw [m] : 374844.0
Hoogte gebouw [m] : 4.7
Lengte gebouw [m] : 153.0
Breedte gebouw [m] : 85.9
Hoek lange zijde gebouw met x-as [graden] : 132.0
X-positie bron [m] : 176803.0
Y-positie bron [m] : 374851.0
Hoogte bron [m] : 7.0

Uitwendige schoorsteen diameter [m] : 0.7
Inwendige schoorsteen diameter [m] : 0.6
Volume debiet schoorsteen [NM3/s] 1.195
Emissiesterkte: 0.00073640 kg/hr
Aantal uren met bronbijdrage : 87600
Gemiddelde bronsterkte tijdens bedrijfsuren : 0.000736 kg/hr
Warmteoutput [MW] :(constante) 0.000
(Gas-)uittree-temperatuur [K] : 285.00
(Gas-)uittree-snelheid [m/s] : 4.00
Aantal uren waarin de pluim (gedeeltelijk) in de menglaag aanwezig is : 87600
Gemiddelde fractie van de emissie in de menglaag : 1.00
Gemiddelde eff. schoorsteenhoogte [m] : 6.70

Bron nr: 16
Bronnaam : Stal4
Brontype : Puntbron
Tijdprofiel bron : continu_emissie.prf
Gebouw-bestand : Zandstraat99-101-gebouw.bld
X-locatie centrum gebouw [m] : 176813.0
Y-locatie centrum gebouw [m] : 374844.0
Hoogte gebouw [m] : 4.7
Lengte gebouw [m] : 153.0
Breedte gebouw [m] : 85.9
Hoek lange zijde gebouw met x-as [graden] : 132.0
X-positie bron [m] : 176817.0
Y-positie bron [m] : 374834.0
Hoogte bron [m] : 7.0

Uitwendige schoorsteen diameter [m] : 0.7
Inwendige schoorsteen diameter [m] : 0.6
Volume debiet schoorsteen [NM3/s] 1.195
Emissiesterkte: 0.0258 kg/hr
Aantal uren met bronbijdrage : 87600
Gemiddelde bronsterkte tijdens bedrijfsuren : 0.025774 kg/hr
Warmteoutput [MW] :(constante) 0.000
(Gas-)uittree-temperatuur [K] : 285.00
(Gas-)uittree-snelheid [m/s] : 4.00
Aantal uren waarin de pluim (gedeeltelijk) in de menglaag aanwezig is : 87600
Gemiddelde fractie van de emissie in de menglaag : 1.00
Gemiddelde eff. schoorsteenhoogte [m] : 6.70

Bron nr: 17
Bronnaam : Stal4
Brontype : Puntbron
Tijdprofiel bron : continu_emissie.prf
Gebouw-bestand : Zandstraat99-101-gebouw.bld
X-locatie centrum gebouw [m] : 176813.0
Y-locatie centrum gebouw [m] : 374844.0
Hoogte gebouw [m] : 4.7
Lengte gebouw [m] : 153.0
Breedte gebouw [m] : 85.9
Hoek lange zijde gebouw met x-as [graden] : 132.0
X-positie bron [m] : 176817.0
Y-positie bron [m] : 374834.0
Hoogte bron [m] : 7.0
Uitwendige schoorsteen diameter [m] : 0.7
Inwendige schoorsteen diameter [m] : 0.6
Volume debiet schoorsteen [NM3/s] 1.195
Emissiesterkte: 0.00736400 kg/hr
Aantal uren met bronbijdrage : 87600
Gemiddelde bronsterkte tijdens bedrijfsuren : 0.007364 kg/hr
Warmteoutput [MW] :(constante) 0.000
(Gas-)uittree-temperatuur [K] : 285.00
(Gas-)uittree-snelheid [m/s] : 4.00
Aantal uren waarin de pluim (gedeeltelijk) in de menglaag aanwezig is : 87600
Gemiddelde fractie van de emissie in de menglaag : 1.00
Gemiddelde eff. schoorsteenhoogte [m] : 6.70

Bron nr: 18
Bronnaam : Stal4
Brontype : Puntbron
Tijdprofiel bron : continu_emissie.prf
Gebouw-bestand : Zandstraat99-101-gebouw.bld
X-locatie centrum gebouw [m] : 176813.0
Y-locatie centrum gebouw [m] : 374844.0
Hoogte gebouw [m] : 4.7
Lengte gebouw [m] : 153.0
Breedte gebouw [m] : 85.9
Hoek lange zijde gebouw met x-as [graden] : 132.0
X-positie bron [m] : 176817.0
Y-positie bron [m] : 374834.0
Hoogte bron [m] : 7.0
Uitwendige schoorsteen diameter [m] : 0.7
Inwendige schoorsteen diameter [m] : 0.6
Volume debiet schoorsteen [NM3/s] 1.195
Emissiesterkte: 0.00202510 kg/hr
Aantal uren met bronbijdrage : 87600
Gemiddelde bronsterkte tijdens bedrijfsuren : 0.002025 kg/hr
Warmteoutput [MW] :(constante) 0.000
(Gas-)uittree-temperatuur [K] : 285.00
(Gas-)uittree-snelheid [m/s] : 4.00
Aantal uren waarin de pluim (gedeeltelijk) in de menglaag aanwezig is : 87600
Gemiddelde fractie van de emissie in de menglaag : 1.00
Gemiddelde eff. schoorsteenhoogte [m] : 6.70

Bron nr: 19
Bronnaam : Stal4
Brontype : Puntbron
Tijdprofiel bron : continu_emissie.prf
Gebouw-bestand : Zandstraat99-101-gebouw.bld
X-locatie centrum gebouw [m] : 176813.0
Y-locatie centrum gebouw [m] : 374844.0
Hoogte gebouw [m] : 4.7
Lengte gebouw [m] : 153.0
Breedte gebouw [m] : 85.9
Hoek lange zijde gebouw met x-as [graden] : 132.0
X-positie bron [m] : 176817.0
Y-positie bron [m] : 374834.0

Hoogte bron [m] : 7.0
Uitwendige schoorsteen diameter [m] : 0.7
Inwendige schoorsteen diameter [m] : 0.6
Volume debiet schoorsteen [NM3/s] 1.195
Emissiesterkte: 0.00092050 kg/hr
Aantal uren met bronbijdrage : 87600
Gemiddelde bronsterkte tijdens bedrijfsuren : 0.000921 kg/hr
Warmteoutput [MW] :(constante) 0.000
(Gas-)uittree-temperatuur [K] : 285.00
(Gas-)uittree-snelheid [m/s] : 4.00
Aantal uren waarin de pluim (gedeeltelijk) in de menglaag aanwezig is : 87600
Gemiddelde fractie van de emissie in de menglaag : 1.00
Gemiddelde eff. schoorsteenhoogte [m] : 6.70

Bron nr: 20
Bronnaam : Stal4
Brontype : Puntbron
Tijdprofiel bron : continu_emissie.prf
Gebouw-bestand : Zandstraat99-101-gebouw.bld
X-locatie centrum gebouw [m] : 176813.0
Y-locatie centrum gebouw [m] : 374844.0
Hoogte gebouw [m] : 4.7
Lengte gebouw [m] : 153.0
Breedte gebouw [m] : 85.9
Hoek lange zijde gebouw met x-as [graden] : 132.0
X-positie bron [m] : 176817.0
Y-positie bron [m] : 374834.0
Hoogte bron [m] : 7.0

Uitwendige schoorsteen diameter [m] : 0.7
Inwendige schoorsteen diameter [m] : 0.6
Volume debiet schoorsteen [NM3/s] 1.195
Emissiesterkte: 0.00073640 kg/hr
Aantal uren met bronbijdrage : 87600
Gemiddelde bronsterkte tijdens bedrijfsuren : 0.000736 kg/hr
Warmteoutput [MW] :(constante) 0.000
(Gas-)uittree-temperatuur [K] : 285.00
(Gas-)uittree-snelheid [m/s] : 4.00
Aantal uren waarin de pluim (gedeeltelijk) in de menglaag aanwezig is : 87600
Gemiddelde fractie van de emissie in de menglaag : 1.00
Gemiddelde eff. schoorsteenhoogte [m] : 6.70

Bron nr: 21
Bronnaam : Stal5
Brontype : Puntbron
Tijdprofiel bron : continu_emissie.prf
Gebouw-bestand : Zandstraat99-101-gebouw.bld
X-locatie centrum gebouw [m] : 176813.0
Y-locatie centrum gebouw [m] : 374844.0
Hoogte gebouw [m] : 4.7
Lengte gebouw [m] : 153.0
Breedte gebouw [m] : 85.9
Hoek lange zijde gebouw met x-as [graden] : 132.0
X-positie bron [m] : 176831.0
Y-positie bron [m] : 374817.0
Hoogte bron [m] : 7.0

Uitwendige schoorsteen diameter [m] : 0.7
Inwendige schoorsteen diameter [m] : 0.6
Volume debiet schoorsteen [NM3/s] 1.195
Emissiesterkte: 0.0258 kg/hr
Aantal uren met bronbijdrage : 87600
Gemiddelde bronsterkte tijdens bedrijfsuren : 0.025774 kg/hr
Warmteoutput [MW] :(constante) 0.000
(Gas-)uittree-temperatuur [K] : 285.00
(Gas-)uittree-snelheid [m/s] : 4.00
Aantal uren waarin de pluim (gedeeltelijk) in de menglaag aanwezig is : 87600
Gemiddelde fractie van de emissie in de menglaag : 1.00
Gemiddelde eff. schoorsteenhoogte [m] : 6.70

Bron nr: 22
Bronnaam : Stal5
Brontype : Puntbron
Tijdprofiel bron : continu_emissie.prf
Gebouw-bestand : Zandstraat99-101-gebouw.bld
X-locatie centrum gebouw [m] : 176813.0
Y-locatie centrum gebouw [m] : 374844.0
Hoogte gebouw [m] : 4.7
Lengte gebouw [m] : 153.0
Breedte gebouw [m] : 85.9
Hoek lange zijde gebouw met x-as [graden] : 132.0
X-positie bron [m] : 176831.0
Y-positie bron [m] : 374817.0
Hoogte bron [m] : 7.0
Uitwendige schoorsteen diameter [m] : 0.7
Inwendige schoorsteen diameter [m] : 0.6
Volume debiet schoorsteen [NM3/s] 1.195
Emissiesterkte: 0.00736400 kg/hr
Aantal uren met bronbijdrage : 87600
Gemiddelde bronsterkte tijdens bedrijfsuren : 0.007364 kg/hr
Warmteoutput [MW] :(constante) 0.000
(Gas-)uittree-temperatuur [K] : 285.00
(Gas-)uittree-snelheid [m/s] : 4.00
Aantal uren waarin de pluim (gedeeltelijk) in de menglaag aanwezig is : 87600
Gemiddelde fractie van de emissie in de menglaag : 1.00
Gemiddelde eff. schoorsteenhoogte [m] : 6.70

Bron nr: 23
Bronnaam : Stal5
Brontype : Puntbron
Tijdprofiel bron : continu_emissie.prf
Gebouw-bestand : Zandstraat99-101-gebouw.bld
X-locatie centrum gebouw [m] : 176813.0
Y-locatie centrum gebouw [m] : 374844.0
Hoogte gebouw [m] : 4.7
Lengte gebouw [m] : 153.0
Breedte gebouw [m] : 85.9
Hoek lange zijde gebouw met x-as [graden] : 132.0
X-positie bron [m] : 176831.0
Y-positie bron [m] : 374817.0
Hoogte bron [m] : 7.0
Uitwendige schoorsteen diameter [m] : 0.7
Inwendige schoorsteen diameter [m] : 0.6
Volume debiet schoorsteen [NM3/s] 1.195
Emissiesterkte: 0.00202510 kg/hr
Aantal uren met bronbijdrage : 87600
Gemiddelde bronsterkte tijdens bedrijfsuren : 0.002025 kg/hr
Warmteoutput [MW] :(constante) 0.000
(Gas-)uittree-temperatuur [K] : 285.00
(Gas-)uittree-snelheid [m/s] : 4.00
Aantal uren waarin de pluim (gedeeltelijk) in de menglaag aanwezig is : 87600
Gemiddelde fractie van de emissie in de menglaag : 1.00
Gemiddelde eff. schoorsteenhoogte [m] : 6.70

Bron nr: 24
Bronnaam : Stal5
Brontype : Puntbron
Tijdprofiel bron : continu_emissie.prf
Gebouw-bestand : Zandstraat99-101-gebouw.bld
X-locatie centrum gebouw [m] : 176813.0
Y-locatie centrum gebouw [m] : 374844.0
Hoogte gebouw [m] : 4.7
Lengte gebouw [m] : 153.0
Breedte gebouw [m] : 85.9
Hoek lange zijde gebouw met x-as [graden] : 132.0
X-positie bron [m] : 176831.0

Y-positie bron [m] : 374817.0
Hoogte bron [m] : 7.0
Uitwendige schoorsteen diameter [m] : 0.7
Inwendige schoorsteen diameter [m] : 0.6
Volume debiet schoorsteen [NM3/s] 1.195
Emissiesterkte: 0.00092050 kg/hr
Aantal uren met bronbijdrage : 87600
Gemiddelde bronsterkte tijdens bedrijfsuren : 0.000921 kg/hr
Warmteoutput [MW] :(constante) 0.000
(Gas-)uittree-temperatuur [K] : 285.00
(Gas-)uittree-snelheid [m/s] : 4.00
Aantal uren waarin de pluim (gedeeltelijk) in de menglaag aanwezig is : 87600
Gemiddelde fractie van de emissie in de menglaag : 1.00
Gemiddelde eff. schoorsteenhoogte [m] : 6.70

Bron nr: 25
Bronnaam : Stal5
Brontype : Puntbron
Tijdprofiel bron : continu_emissie.prf
Gebouw-bestand : Zandstraat99-101-gebouw.bld
X-locatie centrum gebouw [m] : 176813.0
Y-locatie centrum gebouw [m] : 374844.0
Hoogte gebouw [m] : 4.7
Lengte gebouw [m] : 153.0
Breedte gebouw [m] : 85.9
Hoek lange zijde gebouw met x-as [graden] : 132.0
X-positie bron [m] : 176831.0
Y-positie bron [m] : 374817.0
Hoogte bron [m] : 7.0
Uitwendige schoorsteen diameter [m] : 0.7
Inwendige schoorsteen diameter [m] : 0.6
Volume debiet schoorsteen [NM3/s] 1.195
Emissiesterkte: 0.00073640 kg/hr
Aantal uren met bronbijdrage : 87600
Gemiddelde bronsterkte tijdens bedrijfsuren : 0.000736 kg/hr
Warmteoutput [MW] :(constante) 0.000
(Gas-)uittree-temperatuur [K] : 285.00
(Gas-)uittree-snelheid [m/s] : 4.00
Aantal uren waarin de pluim (gedeeltelijk) in de menglaag aanwezig is : 87600
Gemiddelde fractie van de emissie in de menglaag : 1.00
Gemiddelde eff. schoorsteenhoogte [m] : 6.70

Bron nr: 26
Bronnaam : Stal6
Brontype : Puntbron
Tijdprofiel bron : continu_emissie.prf
Gebouw-bestand : Zandstraat99-101-gebouw.bld
X-locatie centrum gebouw [m] : 176813.0
Y-locatie centrum gebouw [m] : 374844.0
Hoogte gebouw [m] : 4.7
Lengte gebouw [m] : 153.0
Breedte gebouw [m] : 85.9
Hoek lange zijde gebouw met x-as [graden] : 132.0
X-positie bron [m] : 176848.0
Y-positie bron [m] : 374801.0
Hoogte bron [m] : 7.0
Uitwendige schoorsteen diameter [m] : 0.7
Inwendige schoorsteen diameter [m] : 0.6
Volume debiet schoorsteen [NM3/s] 1.195
Emissiesterkte: 0.0258 kg/hr
Aantal uren met bronbijdrage : 87600
Gemiddelde bronsterkte tijdens bedrijfsuren : 0.025774 kg/hr
Warmteoutput [MW] :(constante) 0.000
(Gas-)uittree-temperatuur [K] : 285.00
(Gas-)uittree-snelheid [m/s] : 4.00
Aantal uren waarin de pluim (gedeeltelijk) in de menglaag aanwezig is : 87600
Gemiddelde fractie van de emissie in de menglaag : 1.00

Gemiddelde eff. schoorsteenhoogte [m] : 6.70

Bron nr: 27
Bronnaam : Stal6
Brontype : Puntbron
Tijdprofiel bron : continu_emissie.prf
Gebouw-bestand : Zandstraat99-101-gebouw.bld
X-locatie centrum gebouw [m] : 176813.0
Y-locatie centrum gebouw [m] : 374844.0
Hoogte gebouw [m] : 4.7
Lengte gebouw [m] : 153.0
Breedte gebouw [m] : 85.9
Hoek lange zijde gebouw met x-as [graden] : 132.0
X-positie bron [m] : 176848.0
Y-positie bron [m] : 374801.0
Hoogte bron [m] : 7.0
Uitwendige schoorsteen diameter [m] : 0.7
Inwendige schoorsteen diameter [m] : 0.6
Volume debiet schoorsteen [NM3/s] 1.195
Emissiesterkte: 0.00736400 kg/hr
Aantal uren met bronbijdrage : 87600
Gemiddelde bronsterkte tijdens bedrijfsuren : 0.007364 kg/hr
Warmteoutput [MW] :(constante) 0.000
(Gas-)uittree-temperatuur [K] : 285.00
(Gas-)uittree-snelheid [m/s] : 4.00
Aantal uren waarin de pluim (gedeeltelijk) in de menglaag aanwezig is : 87600
Gemiddelde fractie van de emissie in de menglaag : 1.00
Gemiddelde eff. schoorsteenhoogte [m] : 6.70

Bron nr: 28
Bronnaam : Stal6
Brontype : Puntbron
Tijdprofiel bron : continu_emissie.prf
Gebouw-bestand : Zandstraat99-101-gebouw.bld
X-locatie centrum gebouw [m] : 176813.0
Y-locatie centrum gebouw [m] : 374844.0
Hoogte gebouw [m] : 4.7
Lengte gebouw [m] : 153.0
Breedte gebouw [m] : 85.9
Hoek lange zijde gebouw met x-as [graden] : 132.0
X-positie bron [m] : 176848.0
Y-positie bron [m] : 374801.0
Hoogte bron [m] : 7.0
Uitwendige schoorsteen diameter [m] : 0.7
Inwendige schoorsteen diameter [m] : 0.6
Volume debiet schoorsteen [NM3/s] 1.195
Emissiesterkte: 0.00202510 kg/hr
Aantal uren met bronbijdrage : 87600
Gemiddelde bronsterkte tijdens bedrijfsuren : 0.002025 kg/hr
Warmteoutput [MW] :(constante) 0.000
(Gas-)uittree-temperatuur [K] : 285.00
(Gas-)uittree-snelheid [m/s] : 4.00
Aantal uren waarin de pluim (gedeeltelijk) in de menglaag aanwezig is : 87600
Gemiddelde fractie van de emissie in de menglaag : 1.00
Gemiddelde eff. schoorsteenhoogte [m] : 6.70

Bron nr: 29
Bronnaam : Stal6
Brontype : Puntbron
Tijdprofiel bron : continu_emissie.prf
Gebouw-bestand : Zandstraat99-101-gebouw.bld
X-locatie centrum gebouw [m] : 176813.0
Y-locatie centrum gebouw [m] : 374844.0
Hoogte gebouw [m] : 4.7
Lengte gebouw [m] : 153.0
Breedte gebouw [m] : 85.9
Hoek lange zijde gebouw met x-as [graden] : 132.0

X-positie bron [m] : 176848.0
Y-positie bron [m] : 374801.0
Hoogte bron [m] : 7.0
Uitwendige schoorsteen diameter [m] : 0.7
Inwendige schoorsteen diameter [m] : 0.6
Volume debiet schoorsteen [NM3/s] 1.195
Emissiesterkte: 0.00092050 kg/hr
Aantal uren met bronbijdrage : 87600
Gemiddelde bronsterkte tijdens bedrijfsuren : 0.000921 kg/hr
Warmteoutput [MW] :(constante) 0.000
(Gas-)uittree-temperatuur [K] : 285.00
(Gas-)uittree-snelheid [m/s] : 4.00
Aantal uren waarin de pluim (gedeeltelijk) in de menglaag aanwezig is : 87600
Gemiddelde fractie van de emissie in de menglaag : 1.00
Gemiddelde eff. schoorsteenhoogte [m] : 6.70

Bron nr: 30
Bronnaam : Stal6
Brontype : Puntbron
Tijdprofiel bron : continu_emissie.prf
Gebouw-bestand : Zandstraat99-101-gebouw.bld
X-locatie centrum gebouw [m] : 176813.0
Y-locatie centrum gebouw [m] : 374844.0
Hoogte gebouw [m] : 4.7
Lengte gebouw [m] : 153.0
Breedte gebouw [m] : 85.9
Hoek lange zijde gebouw met x-as [graden] : 132.0
X-positie bron [m] : 176848.0
Y-positie bron [m] : 374801.0
Hoogte bron [m] : 7.0
Uitwendige schoorsteen diameter [m] : 0.7
Inwendige schoorsteen diameter [m] : 0.6
Volume debiet schoorsteen [NM3/s] 1.195
Emissiesterkte: 0.00073640 kg/hr
Aantal uren met bronbijdrage : 87600
Gemiddelde bronsterkte tijdens bedrijfsuren : 0.000736 kg/hr
Warmteoutput [MW] :(constante) 0.000
(Gas-)uittree-temperatuur [K] : 285.00
(Gas-)uittree-snelheid [m/s] : 4.00
Aantal uren waarin de pluim (gedeeltelijk) in de menglaag aanwezig is : 87600
Gemiddelde fractie van de emissie in de menglaag : 1.00
Gemiddelde eff. schoorsteenhoogte [m] : 6.70

Bron nr: 31
Bronnaam : Stal7
Brontype : Puntbron
Tijdprofiel bron : continu_emissie.prf
Gebouw-bestand : Zandstraat99-101-gebouw.bld
X-locatie centrum gebouw [m] : 176813.0
Y-locatie centrum gebouw [m] : 374844.0
Hoogte gebouw [m] : 4.7
Lengte gebouw [m] : 153.0
Breedte gebouw [m] : 85.9
Hoek lange zijde gebouw met x-as [graden] : 132.0
X-positie bron [m] : 176863.0
Y-positie bron [m] : 374784.0
Hoogte bron [m] : 7.0
Uitwendige schoorsteen diameter [m] : 0.7
Inwendige schoorsteen diameter [m] : 0.6
Volume debiet schoorsteen [NM3/s] 1.195
Emissiesterkte: 0.0138 kg/hr
Aantal uren met bronbijdrage : 87600
Gemiddelde bronsterkte tijdens bedrijfsuren : 0.013808 kg/hr
Warmteoutput [MW] :(constante) 0.000
(Gas-)uittree-temperatuur [K] : 285.00
(Gas-)uittree-snelheid [m/s] : 4.00
Aantal uren waarin de pluim (gedeeltelijk) in de menglaag aanwezig is : 87600

Gemiddelde fractie van de emissie in de menglaag : 1.00
Gemiddelde eff. schoorsteenhoogte [m] : 6.70

Bron nr: 32
Bronnaam : Stal7
Brontype : Puntbron
Tijdprofiel bron : continu_emissie.prf
Gebouw-bestand : Zandstraat99-101-gebouw.bld
X-locatie centrum gebouw [m] : 176813.0
Y-locatie centrum gebouw [m] : 374844.0
Hoogte gebouw [m] : 4.7
Lengte gebouw [m] : 153.0
Breedte gebouw [m] : 85.9
Hoek lange zijde gebouw met x-as [graden] : 132.0
X-positie bron [m] : 176863.0
Y-positie bron [m] : 374784.0
Hoogte bron [m] : 7.0
Uitwendige schoorsteen diameter [m] : 0.7
Inwendige schoorsteen diameter [m] : 0.6
Volume debiet schoorsteen [NM3/s] 1.195
Emissiesterkte: 0.00394500 kg/hr
Aantal uren met bronbijdrage : 87600
Gemiddelde bronsterkte tijdens bedrijfsuren : 0.003945 kg/hr
Warmteoutput [MW] :(constante) 0.000
(Gas-)uittree-temperatuur [K] : 285.00
(Gas-)uittree-snelheid [m/s] : 4.00
Aantal uren waarin de pluim (gedeeltelijk) in de menglaag aanwezig is : 87600
Gemiddelde fractie van de emissie in de menglaag : 1.00
Gemiddelde eff. schoorsteenhoogte [m] : 6.70

Bron nr: 33
Bronnaam : Stal7
Brontype : Puntbron
Tijdprofiel bron : continu_emissie.prf
Gebouw-bestand : Zandstraat99-101-gebouw.bld
X-locatie centrum gebouw [m] : 176813.0
Y-locatie centrum gebouw [m] : 374844.0
Hoogte gebouw [m] : 4.7
Lengte gebouw [m] : 153.0
Breedte gebouw [m] : 85.9
Hoek lange zijde gebouw met x-as [graden] : 132.0
X-positie bron [m] : 176863.0
Y-positie bron [m] : 374784.0
Hoogte bron [m] : 7.0
Uitwendige schoorsteen diameter [m] : 0.7
Inwendige schoorsteen diameter [m] : 0.6
Volume debiet schoorsteen [NM3/s] 1.195
Emissiesterkte: 0.00108488 kg/hr
Aantal uren met bronbijdrage : 87600
Gemiddelde bronsterkte tijdens bedrijfsuren : 0.001085 kg/hr
Warmteoutput [MW] :(constante) 0.000
(Gas-)uittree-temperatuur [K] : 285.00
(Gas-)uittree-snelheid [m/s] : 4.00
Aantal uren waarin de pluim (gedeeltelijk) in de menglaag aanwezig is : 87600
Gemiddelde fractie van de emissie in de menglaag : 1.00
Gemiddelde eff. schoorsteenhoogte [m] : 6.70

Bron nr: 34
Bronnaam : Stal7
Brontype : Puntbron
Tijdprofiel bron : continu_emissie.prf
Gebouw-bestand : Zandstraat99-101-gebouw.bld
X-locatie centrum gebouw [m] : 176813.0
Y-locatie centrum gebouw [m] : 374844.0
Hoogte gebouw [m] : 4.7
Lengte gebouw [m] : 153.0
Breedte gebouw [m] : 85.9

Hoek lange zijde gebouw met x-as [graden] : 132.0
X-positie bron [m] : 176863.0
Y-positie bron [m] : 374784.0
Hoogte bron [m] : 7.0
Uitwendige schoorsteen diameter [m] : 0.7
Inwendige schoorsteen diameter [m] : 0.6
Volume debiet schoorsteen [NM3/s] 1.195
Emissiesterkte: 0.00049313 kg/hr
Aantal uren met bronbijdrage : 87600
Gemiddelde bronsterkte tijdens bedrijfsuren : 0.000493 kg/hr
Warmteoutput [MW] :(constante) 0.000
(Gas-)uittree-temperatuur [K] : 285.00
(Gas-)uittree-snelheid [m/s] : 4.00
Aantal uren waarin de pluim (gedeeltelijk) in de menglaag aanwezig is : 87600
Gemiddelde fractie van de emissie in de menglaag : 1.00
Gemiddelde eff. schoorsteenhoogte [m] : 6.70

Bron nr: 35
Bronnaam : Stal7
Brontype : Puntbron
Tijdprofiel bron : continu_emissie.prf
Gebouw-bestand : Zandstraat99-101-gebouw.bld
X-locatie centrum gebouw [m] : 176813.0
Y-locatie centrum gebouw [m] : 374844.0
Hoogte gebouw [m] : 4.7
Lengte gebouw [m] : 153.0
Breedte gebouw [m] : 85.9
Hoek lange zijde gebouw met x-as [graden] : 132.0
X-positie bron [m] : 176863.0
Y-positie bron [m] : 374784.0
Hoogte bron [m] : 7.0
Uitwendige schoorsteen diameter [m] : 0.7
Inwendige schoorsteen diameter [m] : 0.6
Volume debiet schoorsteen [NM3/s] 1.195
Emissiesterkte: 0.00039450 kg/hr
Aantal uren met bronbijdrage : 87600
Gemiddelde bronsterkte tijdens bedrijfsuren : 0.000395 kg/hr
Warmteoutput [MW] :(constante) 0.000
(Gas-)uittree-temperatuur [K] : 285.00
(Gas-)uittree-snelheid [m/s] : 4.00
Aantal uren waarin de pluim (gedeeltelijk) in de menglaag aanwezig is : 87600
Gemiddelde fractie van de emissie in de menglaag : 1.00
Gemiddelde eff. schoorsteenhoogte [m] : 6.70

Bron nr: 36
Bronnaam : Verkeer op terrein inrichting
Brontype : Oppervlaktebron
Tijdprofiel bron : continu_emissie.prf
Gebouw-bestand : Geen_gebouw.bld
X-positie bron [m] : 176807.0
Y-positie bron [m] : 374846.0
Hoogte bron [m] : 1.5
Lengte lange zijde oppervlaktebron [m] : 220.0
Lengte korte zijde oppervlaktebron [m] : 140.0
Orientatatiehoek lange zijde (0 - 180) 132
Emissiesterkte: 0.0103 kg/hr
Aantal uren met bronbijdrage : 87600
Gemiddelde bronsterkte tijdens bedrijfsuren : 0.010269 kg/hr
Warmteoutput [MW] :(constante) 0.000
Aantal uren waarin de pluim (gedeeltelijk) in de menglaag aanwezig is : 87600
Gemiddelde fractie van de emissie in de menglaag : 1.00
Gemiddelde eff. schoorsteenhoogte [m] : 1.50

Bron nr: 37
Bronnaam : Verkeer op terrein inrichting
Brontype : Oppervlaktebron
Tijdprofiel bron : continu_emissie.prf

Gebouw-bestand : Geen_gebouw.bld
X-positie bron [m] : 176807.0
Y-positie bron [m] : 374846.0
Hoogte bron [m] : 1.5
Lengte lange zijde oppervlaktebron [m] : 220.0
Lengte korte zijde oppervlaktebron [m] : 140.0
Orientatatiehoek lange zijde (0 - 180) 132
Emissiesterkte: 0.00293400 kg/hr
Aantal uren met bronbijdrage : 87600
Gemiddelde bronsterkte tijdens bedrijfsuren : 0.002934 kg/hr
Warmteoutput [MW] :(constante) 0.000
Aantal uren waarin de pluim (gedeeltelijk) in de menglaag aanwezig is : 87600
Gemiddelde fractie van de emissie in de menglaag : 1.00
Gemiddelde eff. schoorsteenhoogte [m] : 1.50

Bron nr: 38
Bronnaam : Verkeer op terrein inrichting
Brontype : Oppervlaktebron
Tijdprofiel bron : continu_emissie.prf
Gebouw-bestand : Geen_gebouw.bld
X-positie bron [m] : 176807.0
Y-positie bron [m] : 374846.0
Hoogte bron [m] : 1.5
Lengte lange zijde oppervlaktebron [m] : 220.0
Lengte korte zijde oppervlaktebron [m] : 140.0
Orientatatiehoek lange zijde (0 - 180) 132
Emissiesterkte: 0.00080685 kg/hr
Aantal uren met bronbijdrage : 87600
Gemiddelde bronsterkte tijdens bedrijfsuren : 0.000807 kg/hr
Warmteoutput [MW] :(constante) 0.000
Aantal uren waarin de pluim (gedeeltelijk) in de menglaag aanwezig is : 87600
Gemiddelde fractie van de emissie in de menglaag : 1.00
Gemiddelde eff. schoorsteenhoogte [m] : 1.50

Bron nr: 39
Bronnaam : Verkeer op terrein inrichting
Brontype : Oppervlaktebron
Tijdprofiel bron : continu_emissie.prf
Gebouw-bestand : Geen_gebouw.bld
X-positie bron [m] : 176807.0
Y-positie bron [m] : 374846.0
Hoogte bron [m] : 1.5
Lengte lange zijde oppervlaktebron [m] : 220.0
Lengte korte zijde oppervlaktebron [m] : 140.0
Orientatatiehoek lange zijde (0 - 180) 132
Emissiesterkte: 0.00036675 kg/hr
Aantal uren met bronbijdrage : 87600
Gemiddelde bronsterkte tijdens bedrijfsuren : 0.000367 kg/hr
Warmteoutput [MW] :(constante) 0.000
Aantal uren waarin de pluim (gedeeltelijk) in de menglaag aanwezig is : 87600
Gemiddelde fractie van de emissie in de menglaag : 1.00
Gemiddelde eff. schoorsteenhoogte [m] : 1.50

Bron nr: 40
Bronnaam : Verkeer op terrein inrichting
Brontype : Oppervlaktebron
Tijdprofiel bron : continu_emissie.prf
Gebouw-bestand : Geen_gebouw.bld
X-positie bron [m] : 176807.0
Y-positie bron [m] : 374846.0
Hoogte bron [m] : 1.5
Lengte lange zijde oppervlaktebron [m] : 220.0
Lengte korte zijde oppervlaktebron [m] : 140.0
Orientatatiehoek lange zijde (0 - 180) 132
Emissiesterkte: 0.00029340 kg/hr
Aantal uren met bronbijdrage : 87600
Gemiddelde bronsterkte tijdens bedrijfsuren : 0.000293 kg/hr

Warmteoutput [MW] :(constante) 0.000
Aantal uren waarin de pluim (gedeeltelijk) in de menglaag aanwezig is : 87600
Gemiddelde fractie van de emissie in de menglaag : 1.00
Gemiddelde eff. schoorsteenhoogte [m] : 1.50

Bijlage 3c: Invoergegevens en resultaten PM10 voor maximale situatie

X-Coördinaat [m]	RDH	Y-Coördinaat [m]	RDH	Concentratie [$\mu\text{g}/\text{m}^3$]	Achtergrond Conc. [$\mu\text{g}/\text{m}^3$]	Natte Depositie [$\text{mol}/\text{ha}/\text{jaar}$]	Droge depositie [$\text{mol}/\text{ha}/\text{jaar}$]	#> [$\mu\text{g}/\text{m}^3$]	#> [$\mu\text{g}/\text{m}^3$]
176602	RDH	374786	RDH	26,37	25,37	0	0	0	14
176647		375058		25,73	24,77	0	0	0	12
176668		374947		27,06	25,37	0	0	0	18
176690		374767		27,35	25,37	0	0	0	18
176690		375102		25,61	24,77	0	0	0	11
176780		374974		28,22	25,37	0	0	0	17
176807		375001		27,28	24,77	0	0	0	14
176843		375034		26,76	24,77	0	0	0	13
176987		375174		25,57	24,77	0	0	0	11

4.1

Verslag R(egeling) B(oordeling) L(uchtkwaliteit) (RBL):

Berekening : PM10 op woningen

Datum : 16-1-2013 17:04:16

Stof : Fijnstof(PM10)

Beoordeling Luchtkwaliteit, toetsjaar : 2013

RBL-toetswaarden voor PM10 :

Jaargemiddeld : 40.00

Grenswaarde 24 uurgemiddelde : 50.00 max. aantal overschrijdingen/jaar : 35

Overzicht van overschrijdingen prognostisch jaar

Aantal overschrijdingsdagen is per receptorpunt gecorrigeerd voor harmonisatie met CAR

Aantal overschrijdingen etmaalgemiddelden PM10 zijn gecorrigeerd voor zeezoutbijdrage met -6 dagen

Zeezout-correctie toegepast op jaargemiddelde : 0.0 [$\mu\text{g}/\text{m}^3$]

x-receptor y-receptor #>40.0 #>50.0

Er zijn geen overschrijdingen geconstateerd!

JOURNAAL BEREKENING NIEUW NATIONAAL MODEL

TNO B&O , Utrecht : PluimPLus 4.1
Naam licentiehouder : TNO PluimPLus 4.0
Instelling : TNO UTRECHT
Licentienummer : PLP-9999-2

[PreSrm interface]

PreSRM version : 1.208

[Berekening]

Datum en tijd van de berekening : 16-01-2013 : 17.38 uur.
Type berekening : NNM berekening Uur bij uur methode
Berekend : Gemiddelde bronbijdrage inclusief achtergrondconcentraties
Naam van de berekening : PM10 op woningen
Emissietype : Continue of semi-continue
Berekende percentielen : Neen

[Stofkenmerken]

Naam component : Fijnstof(PM10)
Component type : Fijnstof vlg. OPS-model

[Rekengebied]

Receptoren : Waarneempunten woningen
Aantal receptoren : 9
Hoogte receptoren : 1.50 [m]

[Ruwheid]

Ruwheidslengte volgens PReSrm-ruwheidskaart : 0.21 [m]

[Achtergrond]

Bij deze berekening is ivm harmonisatie Car-model voor de achtergrond per receptorpunt een correctie toegepast voor het aantal overschrijdingsdagen.

[PreSrm Zeezoutcorrectie]

Zeezout-correctie (toegepast voor toetsing op jaargemiddelde) : 1.0 [ug/m3]
De GCN-achtergrondwaarden zijn per receptorpunt berekend.
Maximum uurlijkse achtergrond-concentratie (ug/m3) in het rekengebied : 297.390
Minimum uurlijkse achtergrond-concentratie (ug/m3) in het rekengebied : 0.000
Gemiddelde achtergrond-concentratie (alle receptoren) : 25.025
R(egeling) B(eoordeling) L(uchtkwaliteit),RBL-toetsjaar : 2013

[RBL-toetswaarden]

Grenswaarde jaargemiddelde : 40.000
Grenswaarde : 50.000 Mid. duur : 24 Aantal/jaar : 35

***** Voor verslag R(egeling) B(eoordeling) L(uchtkwaliteit), zie RBL_report volgend scherm

[Meteo-data]

Alle meteo data is via PreSRM version : 1.208 verkregen
Gemiddelde bodemvochtigheid : 1.00
Gemiddelde albedo : 0.20
Geografische breedtegraad : 52.00
Hoogte windsnelheidsmetingen op het meteorologisch meetstation [m] : 10.00
Ruwheidslengte gebied rond het meteorologisch meetstation [m] : Windrichtingafhankelijk
Gebruikte meteo voor prognostische berekening:
C:\Program Files (x86)\TNO\PLUIM-PLUS-versie-41\Library\system\PReSrm_data\Referentie-meteo 1995-2004 (RBL)

Aantal uren met correcte gegevens : 87600
Aantal uren met stabiele weerscondities : 55336

Aantal uren met neutrale weerscondities 12074
Aantal uren met convectieve weerscondities 20190
Totale gevallen regenhoeveelheid [mm] : 8087.35

Windroos meteo Schiphol en Eindhoven, omgerekend naar locatiespecifieke meteo :

Meteo bepaald op (RD) X-Coördinaat (km) : 176.794

Meteo bepaald op (RD) Y-Coördinaat (km) : 374.971

	Wind-sector	uren	in %	Ws(m/s)	Neersl.(mm)
1	(-15- 15)	4315	4.9	3.1	267.0
2	(15- 45)	5611	6.4	3.3	252.0
3	(45- 75)	6795	7.8	3.8	202.2
4	(75-105)	4159	4.7	3.2	193.8
5	(105-135)	5475	6.3	3.0	381.5
6	(135-165)	6203	7.1	2.9	506.1
7	(165-195)	9272	10.6	3.8	908.4
8	(195-225)	14625	16.7	4.6	1520.7
9	(225-255)	12567	14.3	4.7	1620.9
10	(255-285)	8365	9.5	4.0	1199.5
11	(285-315)	5445	6.2	3.6	633.3
12	(315-345)	4768	5.4	3.4	401.8

Gemiddeld/Totaal: 87600 3.9 8087.4

Winddraaiing : Neen

GEBOUW HEEFT INVLOED OP DE CONCENTRATIES

Locatie van de maximaal berekende uurlijkse concentratie (ug/m3) :

X-coördinaat : 176780.000

Y-coördinaat : 374974.000

Max.concentratie (bijdrage + achtergrond) : 297.44531854

Concentratie bijdrage : 0.05531854

Concentratie achtergrond : 297.3900

Gemiddelde berekende concentratie over alle gridpunten : 26.66040455 ug/m3

Hoogst berekende concentratie in het receptorgebied : 28.22290757 ug/m3

[Bronnen en emissies]

Totaal aantal bronnen : 40

Bron nr: 1

Bronnaam : Stal1

Brontype : Puntbron

Tijdprofiel bron : continu_emissie.prf

Gebouw-bestand : Zandstraat99-101-gebouw.bld

X-locatie centrum gebouw [m] : 176813.0

Y-locatie centrum gebouw [m] : 374844.0

Hoogte gebouw [m] : 4.7

Lengte gebouw [m] : 153.0

Breedte gebouw [m] : 85.9

Hoek lange zijde gebouw met x-as [graden] : 132.0

X-positie bron [m] : 176768.0

Y-positie bron [m] : 374879.0

Hoogte bron [m] : 7.0

Uitwendige schoorsteen diameter [m] : 0.7

Inwendige schoorsteen diameter [m] : 0.6

Volume debiet schoorsteen [NM3/s] 1.195

Emissiesterkte: 0.0206 kg/hr

Aantal uren met bronbijdrage : 87600

Gemiddelde bronsterkte tijdens bedrijfsuren : 0.020572 kg/hr

Warmteoutput [MW] :(constante) 0.000

(Gas-)uittree-temperatuur [K] : 285.00

(Gas-)uittree-snelheid [m/s] : 4.00

Aantal uren waarin de pluim (gedeeltelijk) in de menglaag aanwezig is : 87600
Gemiddelde fractie van de emissie in de menglaag : 1.00
Gemiddelde eff. schoorsteenhoogte [m] : 6.70

Bron nr: 2
Bronnaam : Stal1
Brontype : Puntbron
Tijdprofiel bron : continu_emissie.prf
Gebouw-bestand : Zandstraat99-101-gebouw.bld
X-locatie centrum gebouw [m] : 176813.0
Y-locatie centrum gebouw [m] : 374844.0
Hoogte gebouw [m] : 4.7
Lengte gebouw [m] : 153.0
Breedte gebouw [m] : 85.9
Hoek lange zijde gebouw met x-as [graden] : 132.0
X-positie bron [m] : 176768.0
Y-positie bron [m] : 374879.0
Hoogte bron [m] : 7.0
Uitwendige schoorsteen diameter [m] : 0.7
Inwendige schoorsteen diameter [m] : 0.6
Volume debiet schoorsteen [NM3/s] 1.195
Emissiesterkte: 0.00587760 kg/hr
Aantal uren met bronbijdrage : 87600
Gemiddelde bronsterkte tijdens bedrijfsuren : 0.005878 kg/hr
Warmteoutput [MW] :(constante) 0.000
(Gas-)uittree-temperatuur [K] : 285.00
(Gas-)uittree-snelheid [m/s] : 4.00
Aantal uren waarin de pluim (gedeeltelijk) in de menglaag aanwezig is : 87600
Gemiddelde fractie van de emissie in de menglaag : 1.00
Gemiddelde eff. schoorsteenhoogte [m] : 6.70

Bron nr: 3
Bronnaam : Stal1
Brontype : Puntbron
Tijdprofiel bron : continu_emissie.prf
Gebouw-bestand : Zandstraat99-101-gebouw.bld
X-locatie centrum gebouw [m] : 176813.0
Y-locatie centrum gebouw [m] : 374844.0
Hoogte gebouw [m] : 4.7
Lengte gebouw [m] : 153.0
Breedte gebouw [m] : 85.9
Hoek lange zijde gebouw met x-as [graden] : 132.0
X-positie bron [m] : 176768.0
Y-positie bron [m] : 374879.0
Hoogte bron [m] : 7.0
Uitwendige schoorsteen diameter [m] : 0.7
Inwendige schoorsteen diameter [m] : 0.6
Volume debiet schoorsteen [NM3/s] 1.195
Emissiesterkte: 0.00161634 kg/hr
Aantal uren met bronbijdrage : 87600
Gemiddelde bronsterkte tijdens bedrijfsuren : 0.001616 kg/hr
Warmteoutput [MW] :(constante) 0.000
(Gas-)uittree-temperatuur [K] : 285.00
(Gas-)uittree-snelheid [m/s] : 4.00
Aantal uren waarin de pluim (gedeeltelijk) in de menglaag aanwezig is : 87600
Gemiddelde fractie van de emissie in de menglaag : 1.00
Gemiddelde eff. schoorsteenhoogte [m] : 6.70

Bron nr: 4
Bronnaam : Stal1
Brontype : Puntbron
Tijdprofiel bron : continu_emissie.prf
Gebouw-bestand : Zandstraat99-101-gebouw.bld

X-locatie centrum gebouw [m] : 176813.0
Y-locatie centrum gebouw [m] : 374844.0
Hoogte gebouw [m] : 4.7
Lengte gebouw [m] : 153.0
Breedte gebouw [m] : 85.9
Hoek lange zijde gebouw met x-as [graden] : 132.0
X-positie bron [m] : 176768.0
Y-positie bron [m] : 374879.0
Hoogte bron [m] : 7.0
Uitwendige schoorsteen diameter [m] : 0.7
Inwendige schoorsteen diameter [m] : 0.6
Volume debiet schoorsteen [NM3/s] 1.195
Emissiesterkte: 0.00073470 kg/hr
Aantal uren met bronbijdrage : 87600
Gemiddelde bronsterkte tijdens bedrijfsuren : 0.000735 kg/hr
Warmteoutput [MW] :(constante) 0.000
(Gas-)uittree-temperatuur [K] : 285.00
(Gas-)uittree-snelheid [m/s] : 4.00
Aantal uren waarin de pluim (gedeeltelijk) in de menglaag aanwezig is : 87600
Gemiddelde fractie van de emissie in de menglaag : 1.00
Gemiddelde eff. schoorsteenhoogte [m] : 6.70

Bron nr: 5
Bronnaam : Stal1
Brontype : Puntbron
Tijdprofiel bron : continu_emissie.prf
Gebouw-bestand : Zandstraat99-101-gebouw.bld
X-locatie centrum gebouw [m] : 176813.0
Y-locatie centrum gebouw [m] : 374844.0
Hoogte gebouw [m] : 4.7
Lengte gebouw [m] : 153.0
Breedte gebouw [m] : 85.9
Hoek lange zijde gebouw met x-as [graden] : 132.0
X-positie bron [m] : 176768.0
Y-positie bron [m] : 374879.0
Hoogte bron [m] : 7.0
Uitwendige schoorsteen diameter [m] : 0.7
Inwendige schoorsteen diameter [m] : 0.6
Volume debiet schoorsteen [NM3/s] 1.195
Emissiesterkte: 0.00058776 kg/hr
Aantal uren met bronbijdrage : 87600
Gemiddelde bronsterkte tijdens bedrijfsuren : 0.000588 kg/hr
Warmteoutput [MW] :(constante) 0.000
(Gas-)uittree-temperatuur [K] : 285.00
(Gas-)uittree-snelheid [m/s] : 4.00
Aantal uren waarin de pluim (gedeeltelijk) in de menglaag aanwezig is : 87600
Gemiddelde fractie van de emissie in de menglaag : 1.00
Gemiddelde eff. schoorsteenhoogte [m] : 6.70

Bron nr: 6
Bronnaam : Stal2
Brontype : Puntbron
Tijdprofiel bron : continu_emissie.prf
Gebouw-bestand : Zandstraat99-101-gebouw.bld
X-locatie centrum gebouw [m] : 176813.0
Y-locatie centrum gebouw [m] : 374844.0
Hoogte gebouw [m] : 4.7
Lengte gebouw [m] : 153.0
Breedte gebouw [m] : 85.9
Hoek lange zijde gebouw met x-as [graden] : 132.0
X-positie bron [m] : 176788.0
Y-positie bron [m] : 374869.0
Hoogte bron [m] : 7.0

Uitwendige schoorsteen diameter [m] : 0.7
Inwendige schoorsteen diameter [m] : 0.6
Volume debiet schoorsteen [NM3/s] 1.195
Emissiesterkte: 0.0303 kg/hr
Aantal uren met bronbijdrage : 87600
Gemiddelde bronsterkte tijdens bedrijfsuren : 0.030323 kg/hr
Warmteoutput [MW] :(constante) 0.000
(Gas-)uittree-temperatuur [K] : 285.00
(Gas-)uittree-snelheid [m/s] : 4.00
Aantal uren waarin de pluim (gedeeltelijk) in de menglaag aanwezig is : 87600
Gemiddelde fractie van de emissie in de menglaag : 1.00
Gemiddelde eff. schoorsteenhoogte [m] : 6.70

Bron nr: 7
Bronnaam : Stal2
Brontype : Puntbron
Tijdprofiel bron : continu_emissie.prf
Gebouw-bestand : Zandstraat99-101-gebouw.bld
X-locatie centrum gebouw [m] : 176813.0
Y-locatie centrum gebouw [m] : 374844.0
Hoogte gebouw [m] : 4.7
Lengte gebouw [m] : 153.0
Breedte gebouw [m] : 85.9
Hoek lange zijde gebouw met x-as [graden] : 132.0
X-positie bron [m] : 176788.0
Y-positie bron [m] : 374869.0
Hoogte bron [m] : 7.0
Uitwendige schoorsteen diameter [m] : 0.7
Inwendige schoorsteen diameter [m] : 0.6
Volume debiet schoorsteen [NM3/s] 1.195
Emissiesterkte: 0.00866380 kg/hr
Aantal uren met bronbijdrage : 87600
Gemiddelde bronsterkte tijdens bedrijfsuren : 0.008664 kg/hr
Warmteoutput [MW] :(constante) 0.000
(Gas-)uittree-temperatuur [K] : 285.00
(Gas-)uittree-snelheid [m/s] : 4.00
Aantal uren waarin de pluim (gedeeltelijk) in de menglaag aanwezig is : 87600
Gemiddelde fractie van de emissie in de menglaag : 1.00
Gemiddelde eff. schoorsteenhoogte [m] : 6.70

Bron nr: 8
Bronnaam : Stal2
Brontype : Puntbron
Tijdprofiel bron : continu_emissie.prf
Gebouw-bestand : Zandstraat99-101-gebouw.bld
X-locatie centrum gebouw [m] : 176813.0
Y-locatie centrum gebouw [m] : 374844.0
Hoogte gebouw [m] : 4.7
Lengte gebouw [m] : 153.0
Breedte gebouw [m] : 85.9
Hoek lange zijde gebouw met x-as [graden] : 132.0
X-positie bron [m] : 176788.0
Y-positie bron [m] : 374869.0
Hoogte bron [m] : 7.0
Uitwendige schoorsteen diameter [m] : 0.7
Inwendige schoorsteen diameter [m] : 0.6
Volume debiet schoorsteen [NM3/s] 1.195
Emissiesterkte: 0.00238255 kg/hr
Aantal uren met bronbijdrage : 87600
Gemiddelde bronsterkte tijdens bedrijfsuren : 0.002383 kg/hr
Warmteoutput [MW] :(constante) 0.000
(Gas-)uittree-temperatuur [K] : 285.00
(Gas-)uittree-snelheid [m/s] : 4.00

Aantal uren waarin de pluim (gedeeltelijk) in de menglaag aanwezig is : 87600
Gemiddelde fractie van de emissie in de menglaag : 1.00
Gemiddelde eff. schoorsteenhoogte [m] : 6.70

Bron nr: 9
Bronnaam : Stal2
Brontype : Puntbron
Tijdprofiel bron : continu_emissie.prf
Gebouw-bestand : Zandstraat99-101-gebouw.bld
X-locatie centrum gebouw [m] : 176813.0
Y-locatie centrum gebouw [m] : 374844.0
Hoogte gebouw [m] : 4.7
Lengte gebouw [m] : 153.0
Breedte gebouw [m] : 85.9
Hoek lange zijde gebouw met x-as [graden] : 132.0
X-positie bron [m] : 176788.0
Y-positie bron [m] : 374869.0
Hoogte bron [m] : 7.0
Uitwendige schoorsteen diameter [m] : 0.7
Inwendige schoorsteen diameter [m] : 0.6
Volume debiet schoorsteen [NM3/s] 1.195
Emissiesterkte: 0.00108298 kg/hr
Aantal uren met bronbijdrage : 87600
Gemiddelde bronsterkte tijdens bedrijfsuren : 0.001083 kg/hr
Warmteoutput [MW] :(constante) 0.000
(Gas-)uittree-temperatuur [K] : 285.00
(Gas-)uittree-snelheid [m/s] : 4.00
Aantal uren waarin de pluim (gedeeltelijk) in de menglaag aanwezig is : 87600
Gemiddelde fractie van de emissie in de menglaag : 1.00
Gemiddelde eff. schoorsteenhoogte [m] : 6.70

Bron nr: 10
Bronnaam : Stal2
Brontype : Puntbron
Tijdprofiel bron : continu_emissie.prf
Gebouw-bestand : Zandstraat99-101-gebouw.bld
X-locatie centrum gebouw [m] : 176813.0
Y-locatie centrum gebouw [m] : 374844.0
Hoogte gebouw [m] : 4.7
Lengte gebouw [m] : 153.0
Breedte gebouw [m] : 85.9
Hoek lange zijde gebouw met x-as [graden] : 132.0
X-positie bron [m] : 176788.0
Y-positie bron [m] : 374869.0
Hoogte bron [m] : 7.0
Uitwendige schoorsteen diameter [m] : 0.7
Inwendige schoorsteen diameter [m] : 0.6
Volume debiet schoorsteen [NM3/s] 1.195
Emissiesterkte: 0.00086638 kg/hr
Aantal uren met bronbijdrage : 87600
Gemiddelde bronsterkte tijdens bedrijfsuren : 0.000866 kg/hr
Warmteoutput [MW] :(constante) 0.000
(Gas-)uittree-temperatuur [K] : 285.00
(Gas-)uittree-snelheid [m/s] : 4.00
Aantal uren waarin de pluim (gedeeltelijk) in de menglaag aanwezig is : 87600
Gemiddelde fractie van de emissie in de menglaag : 1.00
Gemiddelde eff. schoorsteenhoogte [m] : 6.70

Bron nr: 11
Bronnaam : Stal3
Brontype : Puntbron
Tijdprofiel bron : continu_emissie.prf
Gebouw-bestand : Zandstraat99-101-gebouw.bld

X-locatie centrum gebouw [m] : 176813.0
Y-locatie centrum gebouw [m] : 374844.0
Hoogte gebouw [m] : 4.7
Lengte gebouw [m] : 153.0
Breedte gebouw [m] : 85.9
Hoek lange zijde gebouw met x-as [graden] : 132.0
X-positie bron [m] : 176803.0
Y-positie bron [m] : 374851.0
Hoogte bron [m] : 7.0
Uitwendige schoorsteen diameter [m] : 0.7
Inwendige schoorsteen diameter [m] : 0.6
Volume debiet schoorsteen [NM3/s] 1.195
Emissiesterkte: 0.0303 kg/hr
Aantal uren met bronbijdrage : 87600
Gemiddelde bronsterkte tijdens bedrijfsuren : 0.030323 kg/hr
Warmteoutput [MW] :(constante) 0.000
(Gas-)uittree-temperatuur [K] : 285.00
(Gas-)uittree-snelheid [m/s] : 4.00
Aantal uren waarin de pluim (gedeeltelijk) in de menglaag aanwezig is : 87600
Gemiddelde fractie van de emissie in de menglaag : 1.00
Gemiddelde eff. schoorsteenhoogte [m] : 6.70

Bron nr: 12
Bronnaam : Stal3
Brontype : Puntbron
Tijdprofiel bron : continu_emissie.prf
Gebouw-bestand : Zandstraat99-101-gebouw.bld
X-locatie centrum gebouw [m] : 176813.0
Y-locatie centrum gebouw [m] : 374844.0
Hoogte gebouw [m] : 4.7
Lengte gebouw [m] : 153.0
Breedte gebouw [m] : 85.9
Hoek lange zijde gebouw met x-as [graden] : 132.0
X-positie bron [m] : 176803.0
Y-positie bron [m] : 374851.0
Hoogte bron [m] : 7.0
Uitwendige schoorsteen diameter [m] : 0.7
Inwendige schoorsteen diameter [m] : 0.6
Volume debiet schoorsteen [NM3/s] 1.195
Emissiesterkte: 0.00866380 kg/hr
Aantal uren met bronbijdrage : 87600
Gemiddelde bronsterkte tijdens bedrijfsuren : 0.008664 kg/hr
Warmteoutput [MW] :(constante) 0.000
(Gas-)uittree-temperatuur [K] : 285.00
(Gas-)uittree-snelheid [m/s] : 4.00
Aantal uren waarin de pluim (gedeeltelijk) in de menglaag aanwezig is : 87600
Gemiddelde fractie van de emissie in de menglaag : 1.00
Gemiddelde eff. schoorsteenhoogte [m] : 6.70

Bron nr: 13
Bronnaam : Stal3
Brontype : Puntbron
Tijdprofiel bron : continu_emissie.prf
Gebouw-bestand : Zandstraat99-101-gebouw.bld
X-locatie centrum gebouw [m] : 176813.0
Y-locatie centrum gebouw [m] : 374844.0
Hoogte gebouw [m] : 4.7
Lengte gebouw [m] : 153.0
Breedte gebouw [m] : 85.9
Hoek lange zijde gebouw met x-as [graden] : 132.0
X-positie bron [m] : 176803.0
Y-positie bron [m] : 374851.0
Hoogte bron [m] : 7.0

Uitwendige schoorsteen diameter [m] : 0.7
Inwendige schoorsteen diameter [m] : 0.6
Volume debiet schoorsteen [NM3/s] 1.195
Emissiesterkte: 0.00238255 kg/hr
Aantal uren met bronbijdrage : 87600
Gemiddelde bronsterkte tijdens bedrijfsuren : 0.002383 kg/hr
Warmteoutput [MW] :(constante) 0.000
(Gas-)uittree-temperatuur [K] : 285.00
(Gas-)uittree-snelheid [m/s] : 4.00
Aantal uren waarin de pluim (gedeeltelijk) in de menglaag aanwezig is : 87600
Gemiddelde fractie van de emissie in de menglaag : 1.00
Gemiddelde eff. schoorsteenhoogte [m] : 6.70

Bron nr: 14
Bronnaam : Stal3
Brontype : Puntbron
Tijdprofiel bron : continu_emissie.prf
Gebouw-bestand : Zandstraat99-101-gebouw.bld
X-locatie centrum gebouw [m] : 176813.0
Y-locatie centrum gebouw [m] : 374844.0
Hoogte gebouw [m] : 4.7
Lengte gebouw [m] : 153.0
Breedte gebouw [m] : 85.9
Hoek lange zijde gebouw met x-as [graden] : 132.0
X-positie bron [m] : 176803.0
Y-positie bron [m] : 374851.0
Hoogte bron [m] : 7.0

Uitwendige schoorsteen diameter [m] : 0.7
Inwendige schoorsteen diameter [m] : 0.6
Volume debiet schoorsteen [NM3/s] 1.195
Emissiesterkte: 0.00108298 kg/hr
Aantal uren met bronbijdrage : 87600
Gemiddelde bronsterkte tijdens bedrijfsuren : 0.001083 kg/hr
Warmteoutput [MW] :(constante) 0.000
(Gas-)uittree-temperatuur [K] : 285.00
(Gas-)uittree-snelheid [m/s] : 4.00
Aantal uren waarin de pluim (gedeeltelijk) in de menglaag aanwezig is : 87600
Gemiddelde fractie van de emissie in de menglaag : 1.00
Gemiddelde eff. schoorsteenhoogte [m] : 6.70

Bron nr: 15
Bronnaam : Stal3
Brontype : Puntbron
Tijdprofiel bron : continu_emissie.prf
Gebouw-bestand : Zandstraat99-101-gebouw.bld
X-locatie centrum gebouw [m] : 176813.0
Y-locatie centrum gebouw [m] : 374844.0
Hoogte gebouw [m] : 4.7
Lengte gebouw [m] : 153.0
Breedte gebouw [m] : 85.9
Hoek lange zijde gebouw met x-as [graden] : 132.0
X-positie bron [m] : 176803.0
Y-positie bron [m] : 374851.0
Hoogte bron [m] : 7.0

Uitwendige schoorsteen diameter [m] : 0.7
Inwendige schoorsteen diameter [m] : 0.6
Volume debiet schoorsteen [NM3/s] 1.195
Emissiesterkte: 0.00086638 kg/hr
Aantal uren met bronbijdrage : 87600
Gemiddelde bronsterkte tijdens bedrijfsuren : 0.000866 kg/hr
Warmteoutput [MW] :(constante) 0.000
(Gas-)uittree-temperatuur [K] : 285.00
(Gas-)uittree-snelheid [m/s] : 4.00

Aantal uren waarin de pluim (gedeeltelijk) in de menglaag aanwezig is : 87600
Gemiddelde fractie van de emissie in de menglaag : 1.00
Gemiddelde eff. schoorsteenhoogte [m] : 6.70

Bron nr: 16
Bronnaam : Stal4
Brontype : Puntbron
Tijdprofiel bron : continu_emissie.prf
Gebouw-bestand : Zandstraat99-101-gebouw.bld
X-locatie centrum gebouw [m] : 176813.0
Y-locatie centrum gebouw [m] : 374844.0
Hoogte gebouw [m] : 4.7
Lengte gebouw [m] : 153.0
Breedte gebouw [m] : 85.9
Hoek lange zijde gebouw met x-as [graden] : 132.0
X-positie bron [m] : 176817.0
Y-positie bron [m] : 374834.0
Hoogte bron [m] : 7.0
Uitwendige schoorsteen diameter [m] : 0.7
Inwendige schoorsteen diameter [m] : 0.6
Volume debiet schoorsteen [NM3/s] 1.195
Emissiesterkte: 0.0303 kg/hr
Aantal uren met bronbijdrage : 87600
Gemiddelde bronsterkte tijdens bedrijfsuren : 0.030323 kg/hr
Warmteoutput [MW] :(constante) 0.000
(Gas-)uittree-temperatuur [K] : 285.00
(Gas-)uittree-snelheid [m/s] : 4.00
Aantal uren waarin de pluim (gedeeltelijk) in de menglaag aanwezig is : 87600
Gemiddelde fractie van de emissie in de menglaag : 1.00
Gemiddelde eff. schoorsteenhoogte [m] : 6.70

Bron nr: 17
Bronnaam : Stal4
Brontype : Puntbron
Tijdprofiel bron : continu_emissie.prf
Gebouw-bestand : Zandstraat99-101-gebouw.bld
X-locatie centrum gebouw [m] : 176813.0
Y-locatie centrum gebouw [m] : 374844.0
Hoogte gebouw [m] : 4.7
Lengte gebouw [m] : 153.0
Breedte gebouw [m] : 85.9
Hoek lange zijde gebouw met x-as [graden] : 132.0
X-positie bron [m] : 176817.0
Y-positie bron [m] : 374834.0
Hoogte bron [m] : 7.0
Uitwendige schoorsteen diameter [m] : 0.7
Inwendige schoorsteen diameter [m] : 0.6
Volume debiet schoorsteen [NM3/s] 1.195
Emissiesterkte: 0.00866380 kg/hr
Aantal uren met bronbijdrage : 87600
Gemiddelde bronsterkte tijdens bedrijfsuren : 0.008664 kg/hr
Warmteoutput [MW] :(constante) 0.000
(Gas-)uittree-temperatuur [K] : 285.00
(Gas-)uittree-snelheid [m/s] : 4.00
Aantal uren waarin de pluim (gedeeltelijk) in de menglaag aanwezig is : 87600
Gemiddelde fractie van de emissie in de menglaag : 1.00
Gemiddelde eff. schoorsteenhoogte [m] : 6.70

Bron nr: 18
Bronnaam : Stal4
Brontype : Puntbron
Tijdprofiel bron : continu_emissie.prf
Gebouw-bestand : Zandstraat99-101-gebouw.bld

X-locatie centrum gebouw [m] : 176813.0
Y-locatie centrum gebouw [m] : 374844.0
Hoogte gebouw [m] : 4.7
Lengte gebouw [m] : 153.0
Breedte gebouw [m] : 85.9
Hoek lange zijde gebouw met x-as [graden] : 132.0
X-positie bron [m] : 176817.0
Y-positie bron [m] : 374834.0
Hoogte bron [m] : 7.0
Uitwendige schoorsteen diameter [m] : 0.7
Inwendige schoorsteen diameter [m] : 0.6
Volume debiet schoorsteen [NM3/s] 1.195
Emissiesterkte: 0.00238255 kg/hr
Aantal uren met bronbijdrage : 87600
Gemiddelde bronsterkte tijdens bedrijfsuren : 0.002383 kg/hr
Warmteoutput [MW] :(constante) 0.000
(Gas-)uittree-temperatuur [K] : 285.00
(Gas-)uittree-snelheid [m/s] : 4.00
Aantal uren waarin de pluim (gedeeltelijk) in de menglaag aanwezig is : 87600
Gemiddelde fractie van de emissie in de menglaag : 1.00
Gemiddelde eff. schoorsteenhoogte [m] : 6.70

Bron nr: 19
Bronnaam : Stal4
Brontype : Puntbron
Tijdprofiel bron : continu_emissie.prf
Gebouw-bestand : Zandstraat99-101-gebouw.bld
X-locatie centrum gebouw [m] : 176813.0
Y-locatie centrum gebouw [m] : 374844.0
Hoogte gebouw [m] : 4.7
Lengte gebouw [m] : 153.0
Breedte gebouw [m] : 85.9
Hoek lange zijde gebouw met x-as [graden] : 132.0
X-positie bron [m] : 176817.0
Y-positie bron [m] : 374834.0
Hoogte bron [m] : 7.0
Uitwendige schoorsteen diameter [m] : 0.7
Inwendige schoorsteen diameter [m] : 0.6
Volume debiet schoorsteen [NM3/s] 1.195
Emissiesterkte: 0.00108298 kg/hr
Aantal uren met bronbijdrage : 87600
Gemiddelde bronsterkte tijdens bedrijfsuren : 0.001083 kg/hr
Warmteoutput [MW] :(constante) 0.000
(Gas-)uittree-temperatuur [K] : 285.00
(Gas-)uittree-snelheid [m/s] : 4.00
Aantal uren waarin de pluim (gedeeltelijk) in de menglaag aanwezig is : 87600
Gemiddelde fractie van de emissie in de menglaag : 1.00
Gemiddelde eff. schoorsteenhoogte [m] : 6.70

Bron nr: 20
Bronnaam : Stal4
Brontype : Puntbron
Tijdprofiel bron : continu_emissie.prf
Gebouw-bestand : Zandstraat99-101-gebouw.bld
X-locatie centrum gebouw [m] : 176813.0
Y-locatie centrum gebouw [m] : 374844.0
Hoogte gebouw [m] : 4.7
Lengte gebouw [m] : 153.0
Breedte gebouw [m] : 85.9
Hoek lange zijde gebouw met x-as [graden] : 132.0
X-positie bron [m] : 176817.0
Y-positie bron [m] : 374834.0
Hoogte bron [m] : 7.0

Uitwendige schoorsteen diameter [m] : 0.7
Inwendige schoorsteen diameter [m] : 0.6
Volume debiet schoorsteen [NM3/s] 1.195
Emissiesterkte: 0.00086638 kg/hr
Aantal uren met bronbijdrage : 87600
Gemiddelde bronsterkte tijdens bedrijfsuren : 0.000866 kg/hr
Warmteoutput [MW] :(constante) 0.000
(Gas-)uittree-temperatuur [K] : 285.00
(Gas-)uittree-snelheid [m/s] : 4.00
Aantal uren waarin de pluim (gedeeltelijk) in de menglaag aanwezig is : 87600
Gemiddelde fractie van de emissie in de menglaag : 1.00
Gemiddelde eff. schoorsteenhoogte [m] : 6.70

Bron nr: 21
Bronnaam : Stal5
Brontype : Puntbron
Tijdprofiel bron : continu_emissie.prf
Gebouw-bestand : Zandstraat99-101-gebouw.bld
X-locatie centrum gebouw [m] : 176813.0
Y-locatie centrum gebouw [m] : 374844.0
Hoogte gebouw [m] : 4.7
Lengte gebouw [m] : 153.0
Breedte gebouw [m] : 85.9
Hoek lange zijde gebouw met x-as [graden] : 132.0
X-positie bron [m] : 176831.0
Y-positie bron [m] : 374817.0
Hoogte bron [m] : 7.0

Uitwendige schoorsteen diameter [m] : 0.7
Inwendige schoorsteen diameter [m] : 0.6
Volume debiet schoorsteen [NM3/s] 1.195
Emissiesterkte: 0.0303 kg/hr
Aantal uren met bronbijdrage : 87600
Gemiddelde bronsterkte tijdens bedrijfsuren : 0.030323 kg/hr
Warmteoutput [MW] :(constante) 0.000
(Gas-)uittree-temperatuur [K] : 285.00
(Gas-)uittree-snelheid [m/s] : 4.00
Aantal uren waarin de pluim (gedeeltelijk) in de menglaag aanwezig is : 87600
Gemiddelde fractie van de emissie in de menglaag : 1.00
Gemiddelde eff. schoorsteenhoogte [m] : 6.70

Bron nr: 22
Bronnaam : Stal5
Brontype : Puntbron
Tijdprofiel bron : continu_emissie.prf
Gebouw-bestand : Zandstraat99-101-gebouw.bld
X-locatie centrum gebouw [m] : 176813.0
Y-locatie centrum gebouw [m] : 374844.0
Hoogte gebouw [m] : 4.7
Lengte gebouw [m] : 153.0
Breedte gebouw [m] : 85.9
Hoek lange zijde gebouw met x-as [graden] : 132.0
X-positie bron [m] : 176831.0
Y-positie bron [m] : 374817.0
Hoogte bron [m] : 7.0

Uitwendige schoorsteen diameter [m] : 0.7
Inwendige schoorsteen diameter [m] : 0.6
Volume debiet schoorsteen [NM3/s] 1.195
Emissiesterkte: 0.00866380 kg/hr
Aantal uren met bronbijdrage : 87600
Gemiddelde bronsterkte tijdens bedrijfsuren : 0.008664 kg/hr
Warmteoutput [MW] :(constante) 0.000
(Gas-)uittree-temperatuur [K] : 285.00
(Gas-)uittree-snelheid [m/s] : 4.00

Aantal uren waarin de pluim (gedeeltelijk) in de menglaag aanwezig is : 87600
Gemiddelde fractie van de emissie in de menglaag : 1.00
Gemiddelde eff. schoorsteenhoogte [m] : 6.70

Bron nr: 23
Bronnaam : Stal5
Brontype : Puntbron
Tijdprofiel bron : continu_emissie.prf
Gebouw-bestand : Zandstraat99-101-gebouw.bld
X-locatie centrum gebouw [m] : 176813.0
Y-locatie centrum gebouw [m] : 374844.0
Hoogte gebouw [m] : 4.7
Lengte gebouw [m] : 153.0
Breedte gebouw [m] : 85.9
Hoek lange zijde gebouw met x-as [graden] : 132.0
X-positie bron [m] : 176831.0
Y-positie bron [m] : 374817.0
Hoogte bron [m] : 7.0
Uitwendige schoorsteen diameter [m] : 0.7
Inwendige schoorsteen diameter [m] : 0.6
Volume debiet schoorsteen [NM3/s] 1.195
Emissiesterkte: 0.00238255 kg/hr
Aantal uren met bronbijdrage : 87600
Gemiddelde bronsterkte tijdens bedrijfsuren : 0.002383 kg/hr
Warmteoutput [MW] :(constante) 0.000
(Gas-)uittree-temperatuur [K] : 285.00
(Gas-)uittree-snelheid [m/s] : 4.00
Aantal uren waarin de pluim (gedeeltelijk) in de menglaag aanwezig is : 87600
Gemiddelde fractie van de emissie in de menglaag : 1.00
Gemiddelde eff. schoorsteenhoogte [m] : 6.70

Bron nr: 24
Bronnaam : Stal5
Brontype : Puntbron
Tijdprofiel bron : continu_emissie.prf
Gebouw-bestand : Zandstraat99-101-gebouw.bld
X-locatie centrum gebouw [m] : 176813.0
Y-locatie centrum gebouw [m] : 374844.0
Hoogte gebouw [m] : 4.7
Lengte gebouw [m] : 153.0
Breedte gebouw [m] : 85.9
Hoek lange zijde gebouw met x-as [graden] : 132.0
X-positie bron [m] : 176831.0
Y-positie bron [m] : 374817.0
Hoogte bron [m] : 7.0
Uitwendige schoorsteen diameter [m] : 0.7
Inwendige schoorsteen diameter [m] : 0.6
Volume debiet schoorsteen [NM3/s] 1.195
Emissiesterkte: 0.00108298 kg/hr
Aantal uren met bronbijdrage : 87600
Gemiddelde bronsterkte tijdens bedrijfsuren : 0.001083 kg/hr
Warmteoutput [MW] :(constante) 0.000
(Gas-)uittree-temperatuur [K] : 285.00
(Gas-)uittree-snelheid [m/s] : 4.00
Aantal uren waarin de pluim (gedeeltelijk) in de menglaag aanwezig is : 87600
Gemiddelde fractie van de emissie in de menglaag : 1.00
Gemiddelde eff. schoorsteenhoogte [m] : 6.70

Bron nr: 25
Bronnaam : Stal5
Brontype : Puntbron
Tijdprofiel bron : continu_emissie.prf
Gebouw-bestand : Zandstraat99-101-gebouw.bld

X-locatie centrum gebouw [m] : 176813.0
Y-locatie centrum gebouw [m] : 374844.0
Hoogte gebouw [m] : 4.7
Lengte gebouw [m] : 153.0
Breedte gebouw [m] : 85.9
Hoek lange zijde gebouw met x-as [graden] : 132.0
X-positie bron [m] : 176831.0
Y-positie bron [m] : 374817.0
Hoogte bron [m] : 7.0
Uitwendige schoorsteen diameter [m] : 0.7
Inwendige schoorsteen diameter [m] : 0.6
Volume debiet schoorsteen [NM3/s] 1.195
Emissiesterkte: 0.00086638 kg/hr
Aantal uren met bronbijdrage : 87600
Gemiddelde bronsterkte tijdens bedrijfsuren : 0.000866 kg/hr
Warmteoutput [MW] :(constante) 0.000
(Gas-)uittree-temperatuur [K] : 285.00
(Gas-)uittree-snelheid [m/s] : 4.00
Aantal uren waarin de pluim (gedeeltelijk) in de menglaag aanwezig is : 87600
Gemiddelde fractie van de emissie in de menglaag : 1.00
Gemiddelde eff. schoorsteenhoogte [m] : 6.70

Bron nr: 26
Bronnaam : Stal6
Brontype : Puntbron
Tijdprofiel bron : continu_emissie.prf
Gebouw-bestand : Zandstraat99-101-gebouw.bld
X-locatie centrum gebouw [m] : 176813.0
Y-locatie centrum gebouw [m] : 374844.0
Hoogte gebouw [m] : 4.7
Lengte gebouw [m] : 153.0
Breedte gebouw [m] : 85.9
Hoek lange zijde gebouw met x-as [graden] : 132.0
X-positie bron [m] : 176848.0
Y-positie bron [m] : 374801.0
Hoogte bron [m] : 7.0
Uitwendige schoorsteen diameter [m] : 0.7
Inwendige schoorsteen diameter [m] : 0.6
Volume debiet schoorsteen [NM3/s] 1.195
Emissiesterkte: 0.0303 kg/hr
Aantal uren met bronbijdrage : 87600
Gemiddelde bronsterkte tijdens bedrijfsuren : 0.030323 kg/hr
Warmteoutput [MW] :(constante) 0.000
(Gas-)uittree-temperatuur [K] : 285.00
(Gas-)uittree-snelheid [m/s] : 4.00
Aantal uren waarin de pluim (gedeeltelijk) in de menglaag aanwezig is : 87600
Gemiddelde fractie van de emissie in de menglaag : 1.00
Gemiddelde eff. schoorsteenhoogte [m] : 6.70

Bron nr: 27
Bronnaam : Stal6
Brontype : Puntbron
Tijdprofiel bron : continu_emissie.prf
Gebouw-bestand : Zandstraat99-101-gebouw.bld
X-locatie centrum gebouw [m] : 176813.0
Y-locatie centrum gebouw [m] : 374844.0
Hoogte gebouw [m] : 4.7
Lengte gebouw [m] : 153.0
Breedte gebouw [m] : 85.9
Hoek lange zijde gebouw met x-as [graden] : 132.0
X-positie bron [m] : 176848.0
Y-positie bron [m] : 374801.0
Hoogte bron [m] : 7.0

Uitwendige schoorsteen diameter [m] : 0.7
Inwendige schoorsteen diameter [m] : 0.6
Volume debiet schoorsteen [NM3/s] 1.195
Emissiesterkte: 0.00866380 kg/hr
Aantal uren met bronbijdrage : 87600
Gemiddelde bronsterkte tijdens bedrijfsuren : 0.008664 kg/hr
Warmteoutput [MW] :(constante) 0.000
(Gas-)uittree-temperatuur [K] : 285.00
(Gas-)uittree-snelheid [m/s] : 4.00
Aantal uren waarin de pluim (gedeeltelijk) in de menglaag aanwezig is : 87600
Gemiddelde fractie van de emissie in de menglaag : 1.00
Gemiddelde eff. schoorsteenhoogte [m] : 6.70

Bron nr: 28
Bronnaam : Stal6
Brontype : Puntbron
Tijdprofiel bron : continu_emissie.prf
Gebouw-bestand : Zandstraat99-101-gebouw.bld
X-locatie centrum gebouw [m] : 176813.0
Y-locatie centrum gebouw [m] : 374844.0
Hoogte gebouw [m] : 4.7
Lengte gebouw [m] : 153.0
Breedte gebouw [m] : 85.9
Hoek lange zijde gebouw met x-as [graden] : 132.0
X-positie bron [m] : 176848.0
Y-positie bron [m] : 374801.0
Hoogte bron [m] : 7.0

Uitwendige schoorsteen diameter [m] : 0.7
Inwendige schoorsteen diameter [m] : 0.6
Volume debiet schoorsteen [NM3/s] 1.195
Emissiesterkte: 0.00238255 kg/hr
Aantal uren met bronbijdrage : 87600
Gemiddelde bronsterkte tijdens bedrijfsuren : 0.002383 kg/hr
Warmteoutput [MW] :(constante) 0.000
(Gas-)uittree-temperatuur [K] : 285.00
(Gas-)uittree-snelheid [m/s] : 4.00
Aantal uren waarin de pluim (gedeeltelijk) in de menglaag aanwezig is : 87600
Gemiddelde fractie van de emissie in de menglaag : 1.00
Gemiddelde eff. schoorsteenhoogte [m] : 6.70

Bron nr: 29
Bronnaam : Stal6
Brontype : Puntbron
Tijdprofiel bron : continu_emissie.prf
Gebouw-bestand : Zandstraat99-101-gebouw.bld
X-locatie centrum gebouw [m] : 176813.0
Y-locatie centrum gebouw [m] : 374844.0
Hoogte gebouw [m] : 4.7
Lengte gebouw [m] : 153.0
Breedte gebouw [m] : 85.9
Hoek lange zijde gebouw met x-as [graden] : 132.0
X-positie bron [m] : 176848.0
Y-positie bron [m] : 374801.0
Hoogte bron [m] : 7.0

Uitwendige schoorsteen diameter [m] : 0.7
Inwendige schoorsteen diameter [m] : 0.6
Volume debiet schoorsteen [NM3/s] 1.195
Emissiesterkte: 0.00108298 kg/hr
Aantal uren met bronbijdrage : 87600
Gemiddelde bronsterkte tijdens bedrijfsuren : 0.001083 kg/hr
Warmteoutput [MW] :(constante) 0.000
(Gas-)uittree-temperatuur [K] : 285.00
(Gas-)uittree-snelheid [m/s] : 4.00

Aantal uren waarin de pluim (gedeeltelijk) in de menglaag aanwezig is : 87600
Gemiddelde fractie van de emissie in de menglaag : 1.00
Gemiddelde eff. schoorsteenhoogte [m] : 6.70

Bron nr: 30
Bronnaam : Stal6
Brontype : Puntbron
Tijdprofiel bron : continu_emissie.prf
Gebouw-bestand : Zandstraat99-101-gebouw.bld
X-locatie centrum gebouw [m] : 176813.0
Y-locatie centrum gebouw [m] : 374844.0
Hoogte gebouw [m] : 4.7
Lengte gebouw [m] : 153.0
Breedte gebouw [m] : 85.9
Hoek lange zijde gebouw met x-as [graden] : 132.0
X-positie bron [m] : 176848.0
Y-positie bron [m] : 374801.0
Hoogte bron [m] : 7.0
Uitwendige schoorsteen diameter [m] : 0.7
Inwendige schoorsteen diameter [m] : 0.6
Volume debiet schoorsteen [NM3/s] 1.195
Emissiesterkte: 0.00086638 kg/hr
Aantal uren met bronbijdrage : 87600
Gemiddelde bronsterkte tijdens bedrijfsuren : 0.000866 kg/hr
Warmteoutput [MW] :(constante) 0.000
(Gas-)uittree-temperatuur [K] : 285.00
(Gas-)uittree-snelheid [m/s] : 4.00
Aantal uren waarin de pluim (gedeeltelijk) in de menglaag aanwezig is : 87600
Gemiddelde fractie van de emissie in de menglaag : 1.00
Gemiddelde eff. schoorsteenhoogte [m] : 6.70

Bron nr: 31
Bronnaam : Stal7
Brontype : Puntbron
Tijdprofiel bron : continu_emissie.prf
Gebouw-bestand : Zandstraat99-101-gebouw.bld
X-locatie centrum gebouw [m] : 176813.0
Y-locatie centrum gebouw [m] : 374844.0
Hoogte gebouw [m] : 4.7
Lengte gebouw [m] : 153.0
Breedte gebouw [m] : 85.9
Hoek lange zijde gebouw met x-as [graden] : 132.0
X-positie bron [m] : 176863.0
Y-positie bron [m] : 374784.0
Hoogte bron [m] : 7.0
Uitwendige schoorsteen diameter [m] : 0.7
Inwendige schoorsteen diameter [m] : 0.6
Volume debiet schoorsteen [NM3/s] 1.195
Emissiesterkte: 0.0303 kg/hr
Aantal uren met bronbijdrage : 87600
Gemiddelde bronsterkte tijdens bedrijfsuren : 0.030323 kg/hr
Warmteoutput [MW] :(constante) 0.000
(Gas-)uittree-temperatuur [K] : 285.00
(Gas-)uittree-snelheid [m/s] : 4.00
Aantal uren waarin de pluim (gedeeltelijk) in de menglaag aanwezig is : 87600
Gemiddelde fractie van de emissie in de menglaag : 1.00
Gemiddelde eff. schoorsteenhoogte [m] : 6.70

Bron nr: 32
Bronnaam : Stal7
Brontype : Puntbron
Tijdprofiel bron : continu_emissie.prf
Gebouw-bestand : Zandstraat99-101-gebouw.bld

X-locatie centrum gebouw [m] : 176813.0
Y-locatie centrum gebouw [m] : 374844.0
Hoogte gebouw [m] : 4.7
Lengte gebouw [m] : 153.0
Breedte gebouw [m] : 85.9
Hoek lange zijde gebouw met x-as [graden] : 132.0
X-positie bron [m] : 176863.0
Y-positie bron [m] : 374784.0
Hoogte bron [m] : 7.0
Uitwendige schoorsteen diameter [m] : 0.7
Inwendige schoorsteen diameter [m] : 0.6
Volume debiet schoorsteen [NM3/s] 1.195
Emissiesterkte: 0.00866380 kg/hr
Aantal uren met bronbijdrage : 87600
Gemiddelde bronsterkte tijdens bedrijfsuren : 0.008664 kg/hr
Warmteoutput [MW] :(constante) 0.000
(Gas-)uittree-temperatuur [K] : 285.00
(Gas-)uittree-snelheid [m/s] : 4.00
Aantal uren waarin de pluim (gedeeltelijk) in de menglaag aanwezig is : 87600
Gemiddelde fractie van de emissie in de menglaag : 1.00
Gemiddelde eff. schoorsteenhoogte [m] : 6.70

Bron nr: 33
Bronnaam : Stal7
Brontype : Puntbron
Tijdprofiel bron : continu_emissie.prf
Gebouw-bestand : Zandstraat99-101-gebouw.bld
X-locatie centrum gebouw [m] : 176813.0
Y-locatie centrum gebouw [m] : 374844.0
Hoogte gebouw [m] : 4.7
Lengte gebouw [m] : 153.0
Breedte gebouw [m] : 85.9
Hoek lange zijde gebouw met x-as [graden] : 132.0
X-positie bron [m] : 176863.0
Y-positie bron [m] : 374784.0
Hoogte bron [m] : 7.0
Uitwendige schoorsteen diameter [m] : 0.7
Inwendige schoorsteen diameter [m] : 0.6
Volume debiet schoorsteen [NM3/s] 1.195
Emissiesterkte: 0.00238255 kg/hr
Aantal uren met bronbijdrage : 87600
Gemiddelde bronsterkte tijdens bedrijfsuren : 0.002383 kg/hr
Warmteoutput [MW] :(constante) 0.000
(Gas-)uittree-temperatuur [K] : 285.00
(Gas-)uittree-snelheid [m/s] : 4.00
Aantal uren waarin de pluim (gedeeltelijk) in de menglaag aanwezig is : 87600
Gemiddelde fractie van de emissie in de menglaag : 1.00
Gemiddelde eff. schoorsteenhoogte [m] : 6.70

Bron nr: 34
Bronnaam : Stal7
Brontype : Puntbron
Tijdprofiel bron : continu_emissie.prf
Gebouw-bestand : Zandstraat99-101-gebouw.bld
X-locatie centrum gebouw [m] : 176813.0
Y-locatie centrum gebouw [m] : 374844.0
Hoogte gebouw [m] : 4.7
Lengte gebouw [m] : 153.0
Breedte gebouw [m] : 85.9
Hoek lange zijde gebouw met x-as [graden] : 132.0
X-positie bron [m] : 176863.0
Y-positie bron [m] : 374784.0
Hoogte bron [m] : 7.0

Uitwendige schoorsteen diameter [m] : 0.7
Inwendige schoorsteen diameter [m] : 0.6
Volume debiet schoorsteen [NM3/s] 1.195
Emissiesterkte: 0.00108298 kg/hr
Aantal uren met bronbijdrage : 87600
Gemiddelde bronsterkte tijdens bedrijfsuren : 0.001083 kg/hr
Warmteoutput [MW] :(constante) 0.000
(Gas-)uittree-temperatuur [K] : 285.00
(Gas-)uittree-snelheid [m/s] : 4.00
Aantal uren waarin de pluim (gedeeltelijk) in de menglaag aanwezig is : 87600
Gemiddelde fractie van de emissie in de menglaag : 1.00
Gemiddelde eff. schoorsteenhoogte [m] : 6.70

Bron nr: 35
Bronnaam : Stal7
Brontype : Puntbron
Tijdprofiel bron : continu_emissie.prf
Gebouw-bestand : Zandstraat99-101-gebouw.bld
X-locatie centrum gebouw [m] : 176813.0
Y-locatie centrum gebouw [m] : 374844.0
Hoogte gebouw [m] : 4.7
Lengte gebouw [m] : 153.0
Breedte gebouw [m] : 85.9
Hoek lange zijde gebouw met x-as [graden] : 132.0
X-positie bron [m] : 176863.0
Y-positie bron [m] : 374784.0
Hoogte bron [m] : 7.0

Uitwendige schoorsteen diameter [m] : 0.7
Inwendige schoorsteen diameter [m] : 0.6
Volume debiet schoorsteen [NM3/s] 1.195
Emissiesterkte: 0.00086638 kg/hr
Aantal uren met bronbijdrage : 87600
Gemiddelde bronsterkte tijdens bedrijfsuren : 0.000866 kg/hr
Warmteoutput [MW] :(constante) 0.000
(Gas-)uittree-temperatuur [K] : 285.00
(Gas-)uittree-snelheid [m/s] : 4.00
Aantal uren waarin de pluim (gedeeltelijk) in de menglaag aanwezig is : 87600
Gemiddelde fractie van de emissie in de menglaag : 1.00
Gemiddelde eff. schoorsteenhoogte [m] : 6.70

Bron nr: 36
Bronnaam : Verkeer op terrein inrichting
Brontype : Oppervlaktebron
Tijdprofiel bron : continu_emissie.prf
Gebouw-bestand : Geen_gebouw.bld
X-positie bron [m] : 176807.0
Y-positie bron [m] : 374846.0
Hoogte bron [m] : 1.5
Lengte lange zijde oppervlaktebron [m] : 220.0
Lengte korte zijde oppervlaktebron [m] : 140.0
Orientatatiehoek lange zijde (0 - 180) 132
Emissiesterkte: 0.0103 kg/hr
Aantal uren met bronbijdrage : 87600
Gemiddelde bronsterkte tijdens bedrijfsuren : 0.010269 kg/hr
Warmteoutput [MW] :(constante) 0.000
Aantal uren waarin de pluim (gedeeltelijk) in de menglaag aanwezig is : 87600
Gemiddelde fractie van de emissie in de menglaag : 1.00
Gemiddelde eff. schoorsteenhoogte [m] : 1.50

Bron nr: 37
Bronnaam : Verkeer op terrein inrichting
Brontype : Oppervlaktebron
Tijdprofiel bron : continu_emissie.prf

Gebouw-bestand : Geen_gebouw.bld
X-positie bron [m] : 176807.0
Y-positie bron [m] : 374846.0
Hoogte bron [m] : 1.5
Lengte lange zijde oppervlaktebron [m] : 220.0
Lengte korte zijde oppervlaktebron [m] : 140.0
Orientatatiehoek lange zijde (0 - 180) 132
Emissiesterkte: 0.00293400 kg/hr
Aantal uren met bronbijdrage : 87600
Gemiddelde bronsterkte tijdens bedrijfsuren : 0.002934 kg/hr
Warmteoutput [MW] :(constante) 0.000
Aantal uren waarin de pluim (gedeeltelijk) in de menglaag aanwezig is : 87600
Gemiddelde fractie van de emissie in de menglaag : 1.00
Gemiddelde eff. schoorsteenhoogte [m] : 1.50

Bron nr: 38
Bronnaam : Verkeer op terrein inrichting
Brontype : Oppervlaktebron
Tijdprofiel bron : continu_emissie.prf
Gebouw-bestand : Geen_gebouw.bld
X-positie bron [m] : 176807.0
Y-positie bron [m] : 374846.0
Hoogte bron [m] : 1.5
Lengte lange zijde oppervlaktebron [m] : 220.0
Lengte korte zijde oppervlaktebron [m] : 140.0
Orientatatiehoek lange zijde (0 - 180) 132
Emissiesterkte: 0.00080685 kg/hr
Aantal uren met bronbijdrage : 87600
Gemiddelde bronsterkte tijdens bedrijfsuren : 0.000807 kg/hr
Warmteoutput [MW] :(constante) 0.000
Aantal uren waarin de pluim (gedeeltelijk) in de menglaag aanwezig is : 87600
Gemiddelde fractie van de emissie in de menglaag : 1.00
Gemiddelde eff. schoorsteenhoogte [m] : 1.50

Bron nr: 39
Bronnaam : Verkeer op terrein inrichting
Brontype : Oppervlaktebron
Tijdprofiel bron : continu_emissie.prf
Gebouw-bestand : Geen_gebouw.bld
X-positie bron [m] : 176807.0
Y-positie bron [m] : 374846.0
Hoogte bron [m] : 1.5
Lengte lange zijde oppervlaktebron [m] : 220.0
Lengte korte zijde oppervlaktebron [m] : 140.0
Orientatatiehoek lange zijde (0 - 180) 132
Emissiesterkte: 0.00036675 kg/hr
Aantal uren met bronbijdrage : 87600
Gemiddelde bronsterkte tijdens bedrijfsuren : 0.000367 kg/hr
Warmteoutput [MW] :(constante) 0.000
Aantal uren waarin de pluim (gedeeltelijk) in de menglaag aanwezig is : 87600
Gemiddelde fractie van de emissie in de menglaag : 1.00
Gemiddelde eff. schoorsteenhoogte [m] : 1.50

Bron nr: 40
Bronnaam : Verkeer op terrein inrichting
Brontype : Oppervlaktebron
Tijdprofiel bron : continu_emissie.prf
Gebouw-bestand : Geen_gebouw.bld
X-positie bron [m] : 176807.0
Y-positie bron [m] : 374846.0
Hoogte bron [m] : 1.5
Lengte lange zijde oppervlaktebron [m] : 220.0
Lengte korte zijde oppervlaktebron [m] : 140.0

Orientatatiehoek lange zijde (0 - 180) 132
Emissiesterkte: 0.00029340 kg/hr
Aantal uren met bronbijdrage : 87600
Gemiddelde bronsterkte tijdens bedrijfsuren : 0.000293 kg/hr
Warmteoutput [MW] :(constante) 0.000
Aantal uren waarin de pluim (gedeeltelijk) in de menglaag aanwezig is : 87600
Gemiddelde fractie van de emissie in de menglaag : 1.00
Gemiddelde eff. schoorsteenhoogte [m] : 1.50

Bijlage 4 : Geurcontouren achtergrondbelasting

Surface from Achtergrond-gewr.

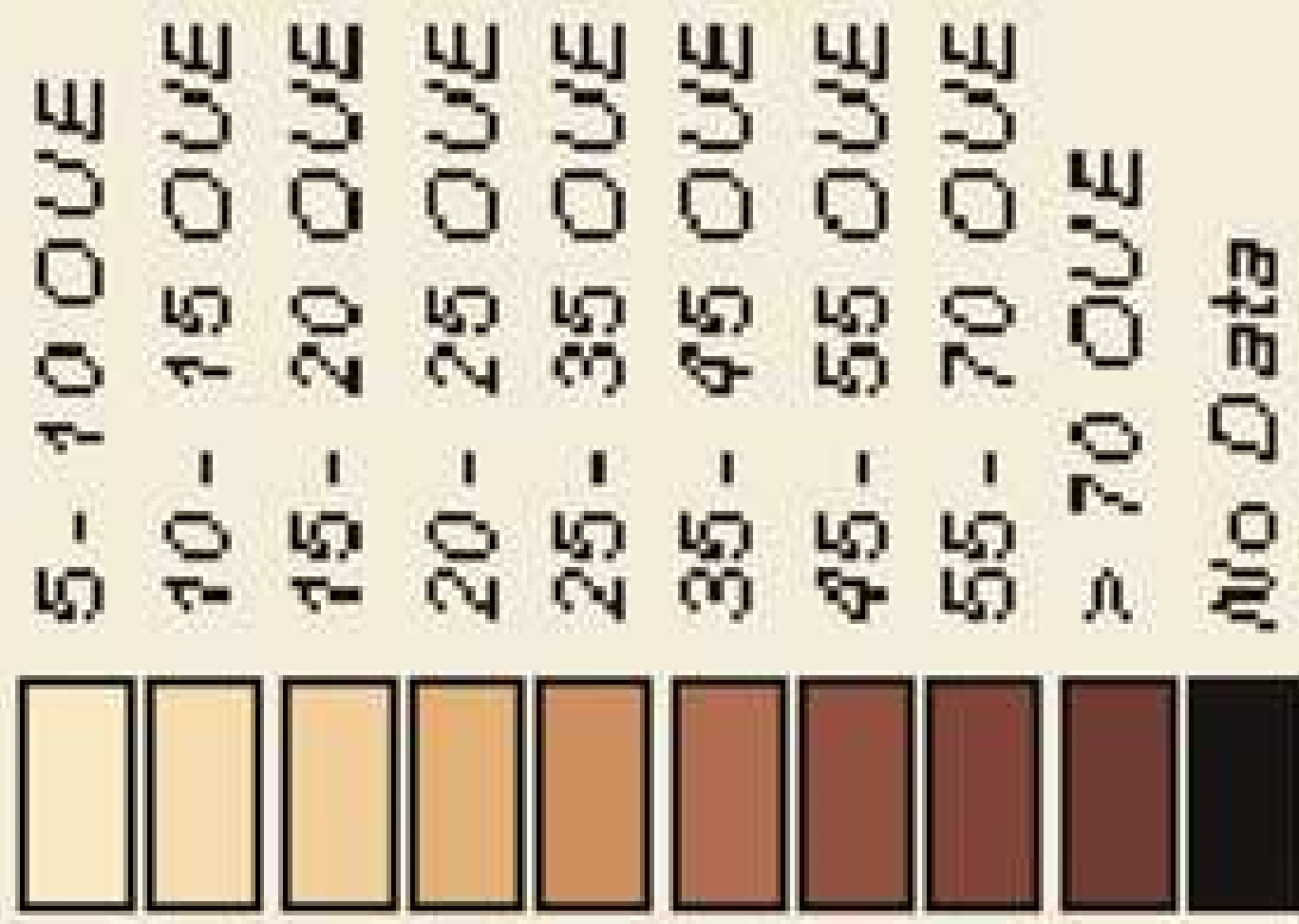

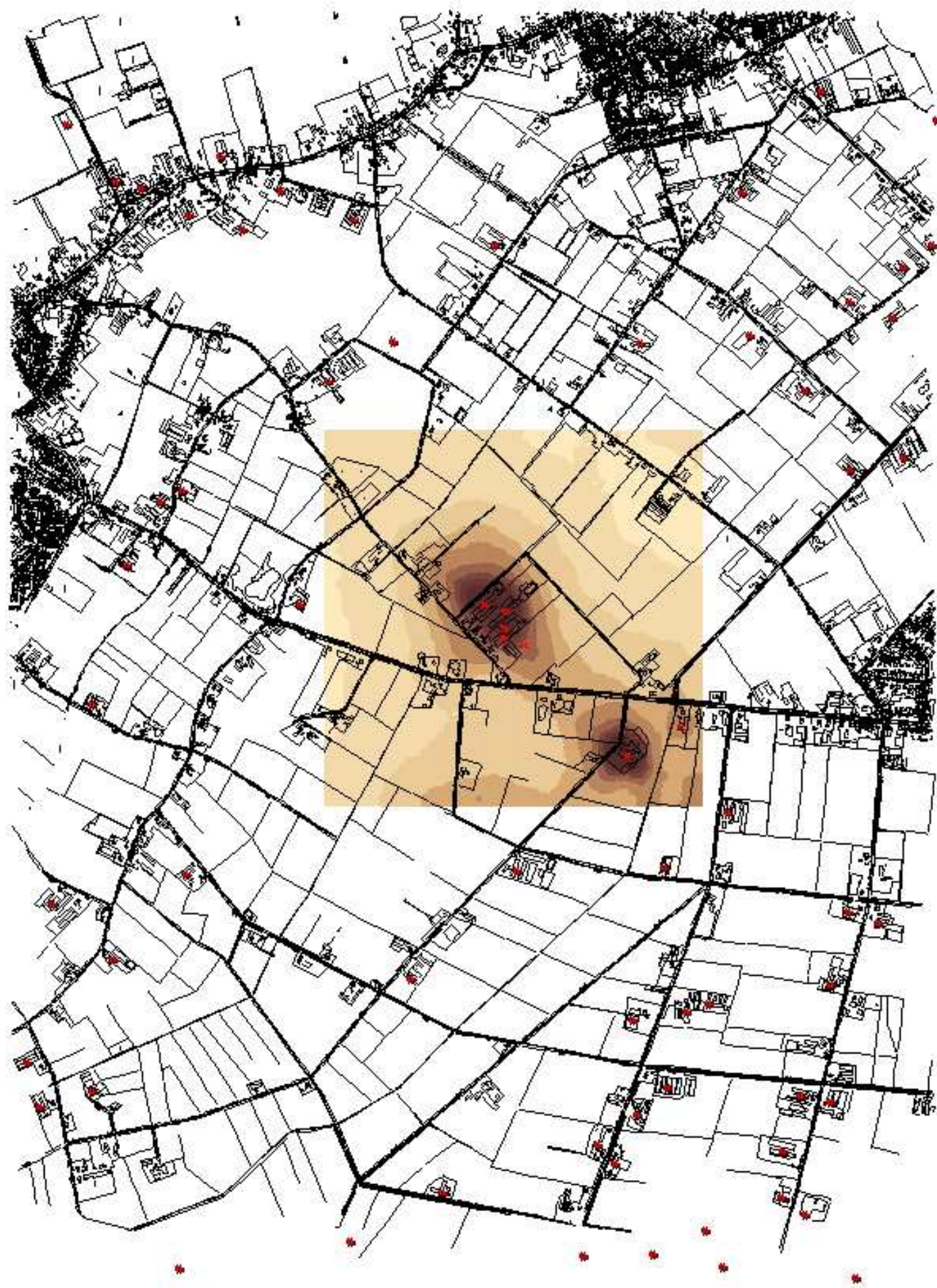

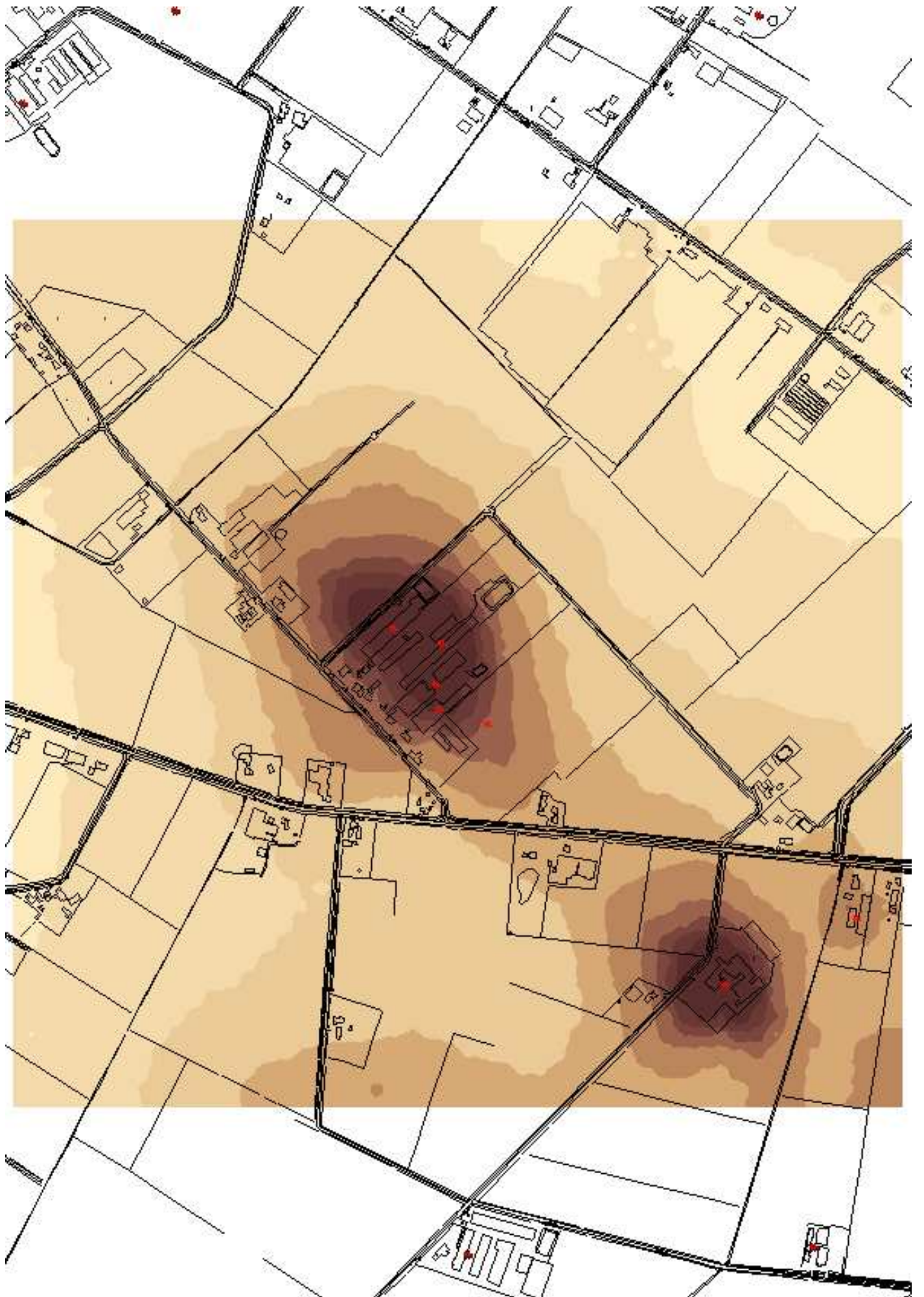

**Bijlage 5a : Achtergrondbelasting geur op
waarneempunten inclusief
Zandstraat 99**

	A	B	C	D	E	F
1	Cumulatieve	geurbelasting	op	receptorpunten	zoals	berekend
2	ReceptID	X-coor	Y-coor	Geurnorm	Geurbelasting	[OU/m3]
3		1	176690	374767	14	23,94
4		2	176668	374947	14	18,769
5		3	176647	375058	14	16,881
6		4	177358	376522	1	7,117
7		5	178656	374510	1	9,635
8		6	176731	373651	1	10,477

**Bijlage 5b : Achtergrondbelasting geur op
waarneempunten exclusief
Zandstraat 99**

	A	B	C	D	E	F
1	Cumulatieve	geurbelasting	op	receptorpunten	zoals	berekend
2	ReceptID	X-coor	Y-coor	Geurnorm	Geurbelasting	[OU/m3]
3	1	176690	374767	14	21,959	
4	2	176668	374947	14	18,564	
5	3	176647	375058	14	16,738	
6	4	177358	376522	1	7,074	
7	5	178656	374510	1	9,606	
8	6	176731	373651	1	10,477	

Bijlage 6 : Bedrijvenbestand provincie

IDNR	X_COORD-stal	Y_COORD-stal	EP-hoogte	gemgebbhoogte	EP-diameter	EP-uittree	Evergund	Emax	Gemeente	Straat	Huisnummer	Postcode	Plaats
31119	178830	372665	6	6	0,5	4	21924,3	21924,3	Someren	Antoniusweg		21 5712SC	SOMEREN
31124	178566	371942	6	6	0,5	4	36906,12	36906,12	Someren	Belienberkdijk		21 5712SE	SOMEREN
31125	178580	371862	6	6	0,5	4	30570,84	30570,84	Someren	Belienberkdijk		23 5712SE	SOMEREN
31126	178504	371701	6	6	0,5	4	83076	83076	Someren	Belienberkdijk		24 5712SE	SOMEREN
31127	178479	371529	6	6	0,5	4	10257,4	10257,4	Someren	Belienberkdijk		26 5712SE	SOMEREN
31130	178638	371272	6	6	0,5	4	3634	3634	Someren	Belienberkdijk		31 5712SE	SOMEREN
31131	178510	371226	6	6	0,5	4	5760	5760	Someren	Belienberkdijk		32 5712SE	SOMEREN
31136	178570	370836	6	6	0,5	4	178	178	Someren	Belienberkdijk		42 5712SE	SOMEREN
31128	178615	371428	6	6	0,5	4	85226,4	85226,4	Someren	Belienberkdijk	27A	5712SE	SOMEREN
30930	178402	376098	6	6	0,5	4	25110	25110	Someren	Boerenkamplaan		34 5712AE	SOMEREN
30927	178619	375985	6	6	0,5	4	16593,6	16593,6	Someren	Boerenkamplaan		59 5712AB	SOMEREN
31065	175777	373544	6	6	0,5	4	4680	4680	Someren	Brabantlaan		6 5712PR	SOMEREN
31071	175899	372676	6	6	0,5	4	59717,5	59717,5	Someren	Brandvenstraat		4 5712PT	SOMEREN
30936	178345	375898	6	6	0,5	4	35948,8	35948,8	Someren	Breestraat		12 5712AN	SOMEREN
31010	176445	377000	6	6	0,5	4	14175	14175	Someren	De Hoof		7 5712LN	SOMEREN
31007	175848	376603	6	6	0,5	4	50316,6	50316,6	Someren	De Hoof		26 5712LM	SOMEREN
30993	176584	376458	6	6	0,5	4	46500	46500	Someren	Dellerweg		17 5712GT	SOMEREN
31145	179320	371015	6	6	0,5	4	28778,9	28778,9	Someren	Dertiensdijk		20 5712SL	SOMEREN
31088	176873	371010	6	6	0,5	4	53539,9	53539,9	Someren	Dooleggersbaan		12 5712RG	SOMEREN
31089	177192	370565	6	6	0,5	4	2067,82	2067,82	Someren	Dooleggersbaan		20 5712RG	SOMEREN
31090	177245	370457	6	6	0,5	4	890	890	Someren	Dooleggersbaan		21 5712RG	SOMEREN
31102	176957	375687	6	6	0,5	4	7305,2	7305,2	Someren	Driehoekstraat		8 5712RN	SOMEREN
31062	175032	372757	6	6	0,5	4	27710	27710	Someren	Geiderselaan		16 5712PP	SOMEREN
31180	179874	373560	6	6	0,5	4	3804	3804	Someren	Gezandebaan		2 5712TD	SOMEREN
31182	180141	373601	6	6	0,5	4	24195,8	24195,8	Someren	Gezandebaan		5 5712TD	SOMEREN
31181	180813	373651	6	6	0,5	4	7254	7254	Someren	Gezandebaan		22 5712TD	SOMEREN
31153	179570	372412	6	6	0,5	4	12911,4	12911,4	Someren	Goord Verbernedijk		41 5712SP	SOMEREN
31155	179544	371520	6	6	0,5	4	35,6	35,6	Someren	Goord Verbernedijk		66 5712SP	SOMEREN
31094	177412	373047	6	6	0,5	4	20136,6	20136,6	Someren	Groeneweg		23 5712RK	SOMEREN
31143	177732	372162	6	6	0,5	4	14954	14954	Someren	Groesbaan		2 5712SK	SOMEREN
31144	177792	371914	6	6	0,5	4	34165,9	34165,9	Someren	Groesbaan		6 5712SK	SOMEREN
30987	175450	374256	6	6	0,5	4	29285,7	29285,7	Someren	Heikantstraat		11 5712GR	SOMEREN
30992	175642	376378	6	6	0,5	4	89149,9	89149,9	Someren	Heikantstraat		20 5712GS	SOMEREN
30940	178492	375760	6	6	0,5	4	230	230	Someren	Heikomstraat		2 5712AS	SOMEREN
30939	178379	375492	6	6	0,5	4	37401,4	37401,4	Someren	Heikomstraat		16 5712AS	SOMEREN
31114	177953	374023	6	6	0,5	4	44276,1	44276,1	Someren	Heistraat		23 5712RV	SOMEREN
31115	177752	373817	6	6	0,5	4	13844,2	13844,2	Someren	Heistraat		32 5712RV	SOMEREN
31099	177457	373649	6	6	0,5	4	11233,4	11233,4	Someren	Hollandseweg		15 5712RM	SOMEREN

IDNR	X_COORD-stal	Y_COORD-stal	EP-hoogte	gemgebhooigte	EP-diameter	EP-uittree	Evergund	E_max	Gemeente	Straat	Huisnummer	Postcode	Plaats
31100	177500	373452	6	6	0,5	4	20909,65	20909,65	Someren	Hollandseweg		18 5712RM	SOMEREN
30997	176461	377206	6	6	0,5	4	15300,8	15300,8	Someren	Hollestraat		21 5712HB	SOMEREN
31159	180102	371561	6	6	0,5	4	23846,4	23846,4	Someren	Jan Smitslaan		1 5712SV	SOMEREN
31161	180624	371611	6	6	0,5	4	59855,3	59855,3	Someren	Jan Smitslaan		4 5712SV	SOMEREN
31162	180828	371724	6	6	0,5	4	111982	111982	Someren	Jan Smitslaan		6 5712SV	SOMEREN
31163	181164	371754	6	6	0,5	4	6692,8	6692,8	Someren	Jan Smitslaan		8 5712SV	SOMEREN
30976	177100	376330	6	6	0,5	4	465,2	465,2	Someren	Kerkendijk		38 5712EV	SOMEREN
30979	176500	374273	6	6	0,5	4	10537,6	10537,6	Someren	Kerkendijk		80 5712EW	SOMEREN
31085	176444	371338	6	6	0,5	4	52530,6	52530,6	Someren	Kerkendijk		143 5712RE	SOMEREN
31086	176396	371191	6	6	0,5	4	640,8	640,8	Someren	Kerkendijk		147 5712RE	SOMEREN
30982	176408	372662	6	6	0,5	4	1780	1780	Someren	Kerkendijk		152 5712EZ	SOMEREN
31087	176304	371244	6	6	0,5	4	1068	1068	Someren	Kerkendijk		168 5712RE	SOMEREN
30933	178502	376277	6	6	0,5	4	1334	1334	Someren	Kievitsstraat		29 5712AK	SOMEREN
31069	174735	373098	6	6	0,5	4	1780	1780	Someren	Kraaiendijk		27 5712PS	SOMEREN
31092	177186	371432	6	6	0,5	4	50231,6	50231,6	Someren	Kruisbaan		4 5712RH	SOMEREN
30986	176394	374478	6	6	0,5	4	55420,8	55420,8	Someren	Kuilerstraat		3 5712GM	SOMEREN
31016	175970	374884	6	6	0,5	4	105198,9	105198,9	Someren	Kuilerstraat		7 5712PA	SOMEREN
31014	175568	375279	6	6	0,5	4	19366,9	19366,9	Someren	Kuilerstraat		17 5712PA	SOMEREN
31018	175256	376699	6	6	0,5	4	15112,5	15112,5	Someren	Kuilvenweg		10 5712PD	SOMEREN
31019	175091	376648	6	6	0,5	4	12276	12276	Someren	Kuilvenweg		12 5712PD	SOMEREN
31107	178481	374051	6	6	0,5	4	45153	45153	Someren	Laarstraat		13 5712RT	SOMEREN
31109	177924	374426	6	6	0,5	4	10160	10160	Someren	Laarstraat		29 5712RT	SOMEREN
31146	179348	371125	6	6	0,5	4	28739,6	28739,6	Someren	Landbouwstraat		21 5712SM	SOMEREN
31148	179098	371164	6	6	0,5	4	78320	78320	Someren	Landbouwstraat		25 5712SM	SOMEREN
31048	174549	374384	6	6	0,5	4	13977,4	13977,4	Someren	Limburglaan		4 5712PM	SOMEREN
31049	174499	374124	6	6	0,5	4	1582	1582	Someren	Limburglaan		6 5712PM	SOMEREN
300972	174636	374188	6	6	0,5	4	92071,2	92071,2	Someren	Limburglaan		7 5712PM	SOMEREN
31039	174460	373626	6	6	0,5	4	4200,8	4200,8	Someren	Limburglaan		12 5712PM	SOMEREN
31017	174494	376132	6	6	0,5	4	21988	21988	Someren	Maarheezerdijk		10 5712PC	SOMEREN
30985	176188	374106	6	6	0,5	4	49535,1	49535,1	Someren	Michelslaan		3 5712GK	SOMEREN
31028	175163	374326	6	6	0,5	4	44640	44640	Someren	Michelslaan		17 5712PL	SOMEREN
31029	175416	374457	6	6	0,5	4	87,6	87,6	Someren	Michelslaan		18 5712PL	SOMEREN
31030	175063	374436	6	6	0,5	4	18549,9	18549,9	Someren	Michelslaan		21 5712PL	SOMEREN
31031	174884	374521	6	6	0,5	4	605,2	605,2	Someren	Michelslaan		25 5712PL	SOMEREN
31032	174951	374585	6	6	0,5	4	142,4	142,4	Someren	Michelslaan		26 5712PL	SOMEREN
31033	174545	374636	6	6	0,5	4	1673,2	1673,2	Someren	Michelslaan		33 5712PL	SOMEREN
31036	174251	374930	6	6	0,5	4	374,9	374,9	Someren	Michelslaan		38 5712PL	SOMEREN
31027	175477	374175	6	6	0,5	4	64988,8	64988,8	Someren	Michelslaan	11A	5712PL	SOMEREN

IDNR	X_COORD-stal	Y_COORD-stal	EP-hoogte	gemgebhooigte	EP-diameter	EP-uittree	Evergund	E_max	Gemeente	Straat	Huisnummer	Postcode	Plaats
31082	176382	370833	6	6	0,5	4	4080	4080	Someren	Molenbrugweg		2 5712RC	SOMEREN
31083	174956	370044	6	6	0,5	4	46,8	46,8	Someren	Molenbrugweg		21 5712RC	SOMEREN
31080	175318	370129	6	6	0,5	4	36096	36096	Someren	Molenbrugweg	15A	5712RC	SOMEREN
31002	176609	370498	6	6	0,5	4	12958,4	12958,4	Someren	Nederweertseweg		16 5712JX	SOMEREN
31004	176864	370237	6	6	0,5	4	2848	2848	Someren	Nederweertseweg		30 5712JX	SOMEREN
30952	178215	373092	6	6	0,5	4	13873,2	13873,2	Someren	Nieuwendijk		107 5712EL	SOMEREN
30960	177891	373069	6	6	0,5	4	8328,4	8328,4	Someren	Nieuwendijk		114 5712EP	SOMEREN
30954	177342	372633	6	6	0,5	4	2136	2136	Someren	Nieuwendijk		133 5712EL	SOMEREN
30963	177083	372591	6	6	0,5	4	1068	1068	Someren	Nieuwendijk		138 5712EP	SOMEREN
30956	176993	372438	6	6	0,5	4	1330	1330	Someren	Nieuwendijk		143 5712EL	SOMEREN
30957	176807	372242	6	6	0,5	4	40584	40584	Someren	Nieuwendijk		149 5712EL	SOMEREN
30958	178285	373349	6	6	0,5	4	44322	44322	Someren	Nieuwendijk	100EN 97	5712EN	SOMEREN
30995	175958	376114	6	6	0,5	4	28290	28290	Someren	Parallelweg		14 5712GV	SOMEREN
31022	174777	375161	6	6	0,5	4	10,2	10,2	Someren	Peelritweg		7 5712PG	SOMEREN
31175	180310	373307	6	6	0,5	4	23587,2	23587,2	Someren	Peelweg		9 5712SZ	SOMEREN
31170	180473	373372	6	6	0,5	4	46997,68	46997,68	Someren	Peelweg		11 5712SZ	SOMEREN
31171	180393	373147	6	6	0,5	4	17680	17680	Someren	Peelweg		18 5712SZ	SOMEREN
31172	180602	373096	6	6	0,5	4	142,4	142,4	Someren	Peelweg		19 5712SZ	SOMEREN
31173	180540	372786	6	6	0,5	4	32680	32680	Someren	Peelweg		24 5712SZ	SOMEREN
31117	178205	373452	6	6	0,5	4	6732	6732	Someren	Ravelweg		4 5712RW	SOMEREN
31118	178081	373651	6	6	0,5	4	38652,1	38652,1	Someren	Ravelweg		6 5712RW	SOMEREN
31116	178015	373493	6	6	0,5	4	46126,5	46126,5	Someren	Ravelweg		7 5712RW	SOMEREN
31025	175981	374340	6	6	0,5	4	7498	7498	Someren	Ripsveldderweg		7 5712PK	SOMEREN
31189	177336	376208	6	6	0,5	4	14329,4	14329,4	Someren	Ruiter		5 5712XP	SOMEREN
31185	177378	376121	6	6	0,5	4	15275,6	15275,6	Someren	Ruiter		10 5712XP	SOMEREN
31142	178004	372231	6	6	0,5	4	18170	18170	Someren	Scheidingsweg		7 5712SJ	SOMEREN
31050	175818	373656	6	6	0,5	4	712	712	Someren	Smulderslaan		28 5712PN	SOMEREN
31055	175133	373835	6	6	0,5	4	50274	50274	Someren	Smulderslaan		44 5712PN	SOMEREN
31057	175113	373720	6	6	0,5	4	9350	9350	Someren	Smulderslaan		45 5712PN	SOMEREN
31058	174929	373902	6	6	0,5	4	137477,6	137477,6	Someren	Smulderslaan		46 5712PN	SOMEREN
31059	174759	373904	6	6	0,5	4	284,8	284,8	Someren	Smulderslaan		50 5712PN	SOMEREN
31060	174697	373814	6	6	0,5	4	37434,4	37434,4	Someren	Smulderslaan		51 5712PN	SOMEREN
31051	175545	373725	6	6	0,5	4	129682,1	129682,1	Someren	Smulderslaan	30- 40	5712PN	SOMEREN
31021	175153	376458	6	6	0,5	4	13314,4	13314,4	Someren	Sneppenweg		3 5712PE	SOMEREN
31023	174595	375501	6	6	0,5	4	45244	45244	Someren	Stalmansweg		17 5712PJ	SOMEREN
30934	178527	376373	6	6	0,5	4	17691,7	17691,7	Someren	Steegstraat		10 5712AL	SOMEREN
30935	178733	376551	6	6	0,5	4	33810	33810	Someren	Steegstraat		19 5712AL	SOMEREN
31165	180191	372429	6	6	0,5	4	30334	30334	Someren	Stevensvaartje		15 5712SW	SOMEREN

IDNR	X_COORD-stal	Y_COORD-stal	EP-hoogte	gemgebhooigte	EP-diameter	EP-uittree	Evergund	E_max	Gemeente	Straat	Huisnummer	Postcode	Plaats
31178	179893	374781	6	6	0,5	4	9683,2	9683,2	Someren	Teunis Spekbaan		5 5712TC	SOMEREN
30969	178860	373759	6	6	0,5	4	3600	3600	Someren	Vaartdijk		5 5712ER	SOMEREN
30966	178900	373259	6	6	0,5	4	69810	69810	Someren	Vaartdijk		21 5712ER	SOMEREN
30967	178751	373328	6	6	0,5	4	3560	3560	Someren	Vaartdijk		28 5712ER	SOMEREN
30968	179024	372323	6	6	0,5	4	7221	7221	Someren	Vaartdijk		3435 5712SB	SOMEREN
31169	180424	372594	6	6	0,5	4	1530,8	1530,8	Someren	Valenpeelisedijk		8 5712SX	SOMEREN
31167	180734	372678	6	6	0,5	4	33960,2	33960,2	Someren	Valenpeelisedijk		14 5712SX	SOMEREN
31093	176755	371841	6	6	0,5	4	71,2	71,2	Someren	Visserweg		6 5712RJ	SOMEREN
31183	177785	375586	6	6	0,5	4	36746,7	36746,7	Someren	Vlasstraat		4 5712XN	SOMEREN
31105	177930	375345	6	6	0,5	4	38400	38400	Someren	Vlasstraat		5 5712RP	SOMEREN
31103	178285	374966	6	6	0,5	4	28599,36	28599,36	Someren	Vlasstraat		13 5712RP	SOMEREN
31150	179762	371731	6	6	0,5	4	17136	17136	Someren	Zaanstraat		15 5712SN	SOMEREN
31149	179272	371714	6	6	0,5	4	27489,4	27489,4	Someren	Zaanstraat	13A	5712SN	SOMEREN
31193	176956	375002	6	6	0,5	4	35244	35244	Someren	Zandstraat		91 5712XX	SOMEREN
31195	176934	374926	6	6	0,5	4	46943,2	46943,2	Someren	Zandstraat		95 5712XX	SOMEREN
31196	176868	374935	6	6	0,5	4	28480	28480	Someren	Zandstraat		97 5712XX	SOMEREN
31197	176829	374930	6	6	0,5	4	382,2	382,2	Someren	Zandstraat	97A	5712XX	SOMEREN
31198	176807	374855	6	6	0,5	4	7182	7182	Someren	Zandstraat	99-101	5712XX	SOMEREN
31074	176149	372162	6	6	0,5	4	4129,6	4129,6	Someren	Zandstraat		0 5712PV	