

TAB 1

Tekening I

Situatie tekening

Topografische kaart Euro Tank Terminal B.V., 1:25.000 (bron: Topografische Dienst Kadaster, Apeldoorn, The Netherlands.)

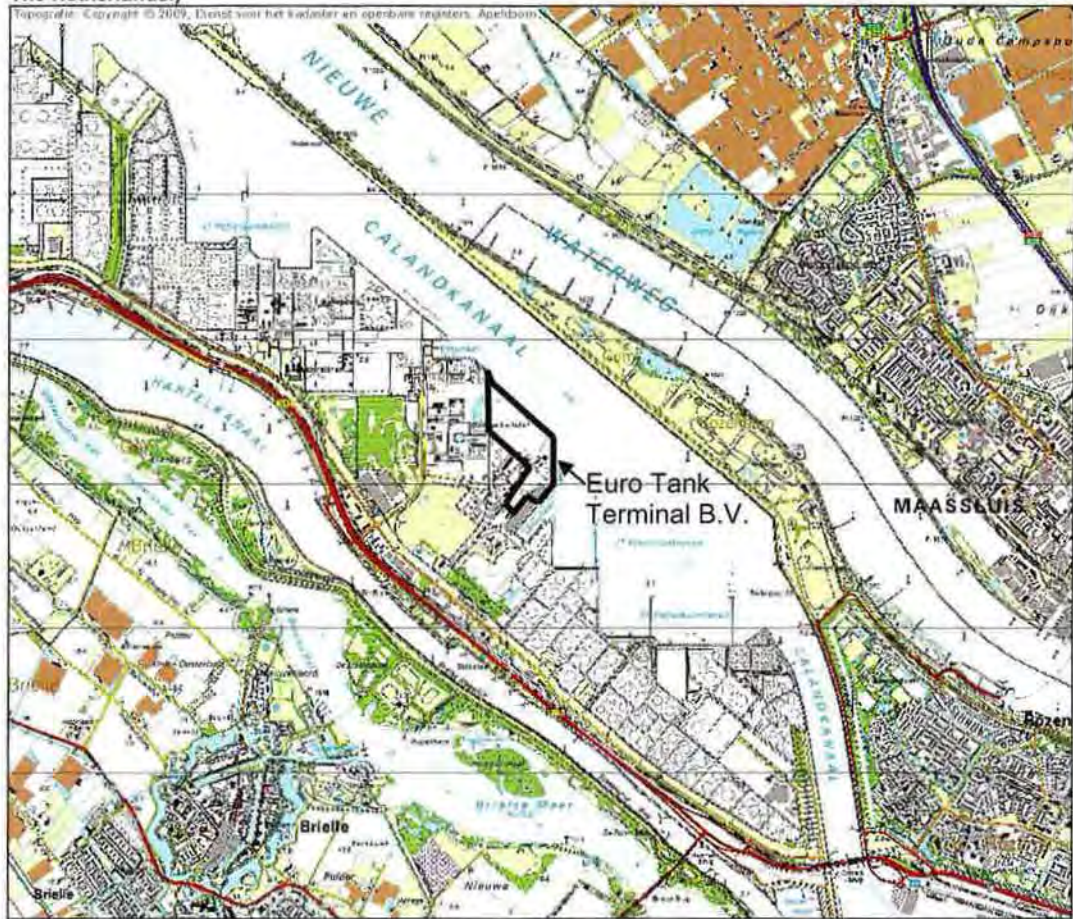

TAB 2

Tekening II Plattegrond inrichting

TAB 3

Tekening III Rioleringstekening

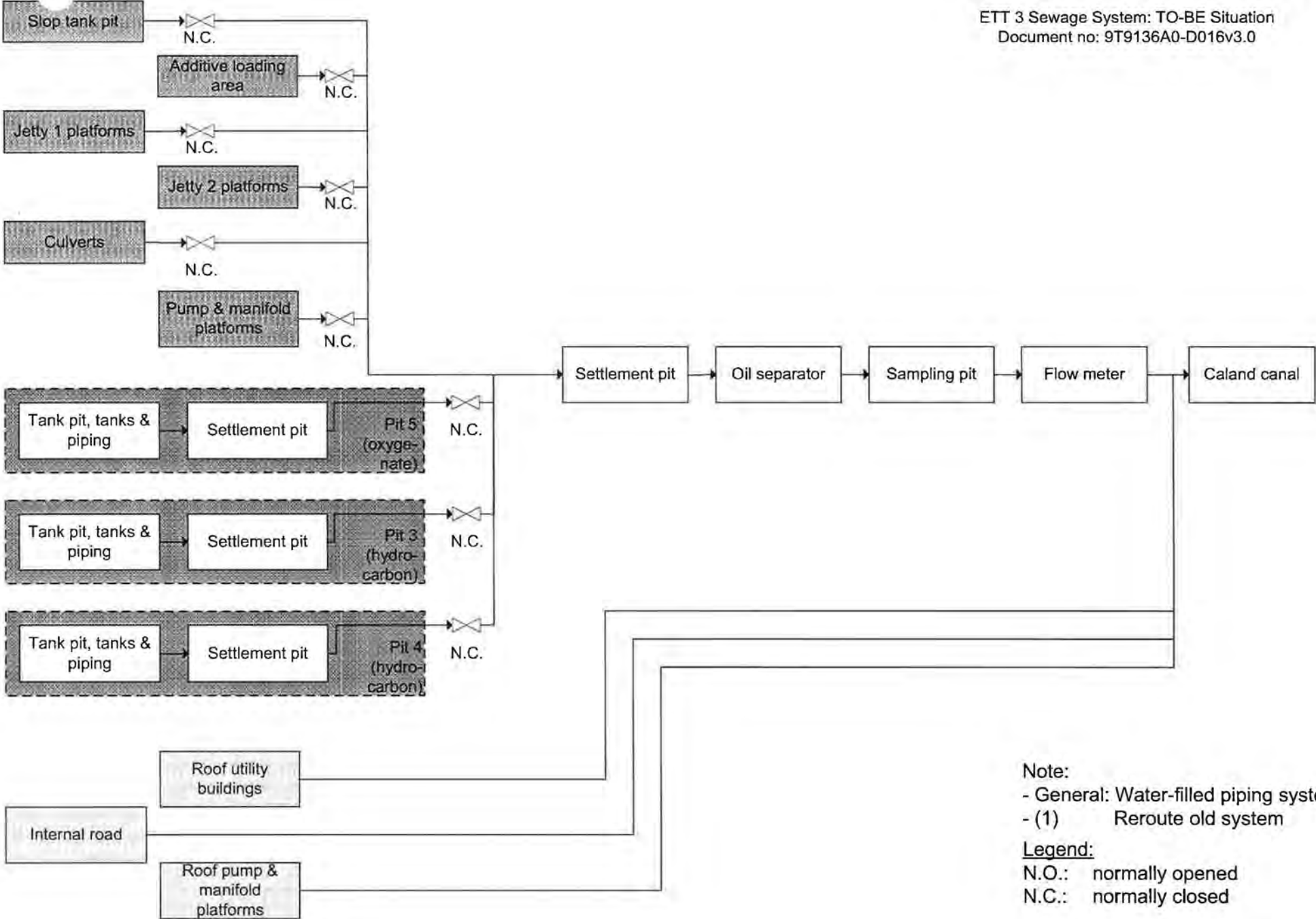

Note:
 - General: Water-filled piping system
 - (1) Reroute old system

Legend:
 N.O.: normally opened
 N.C.: normally closed

ETT 1 & 2 Sewage System: TO-BE Situation Part 1
 Document no: 9T9136A1-D024v1.0

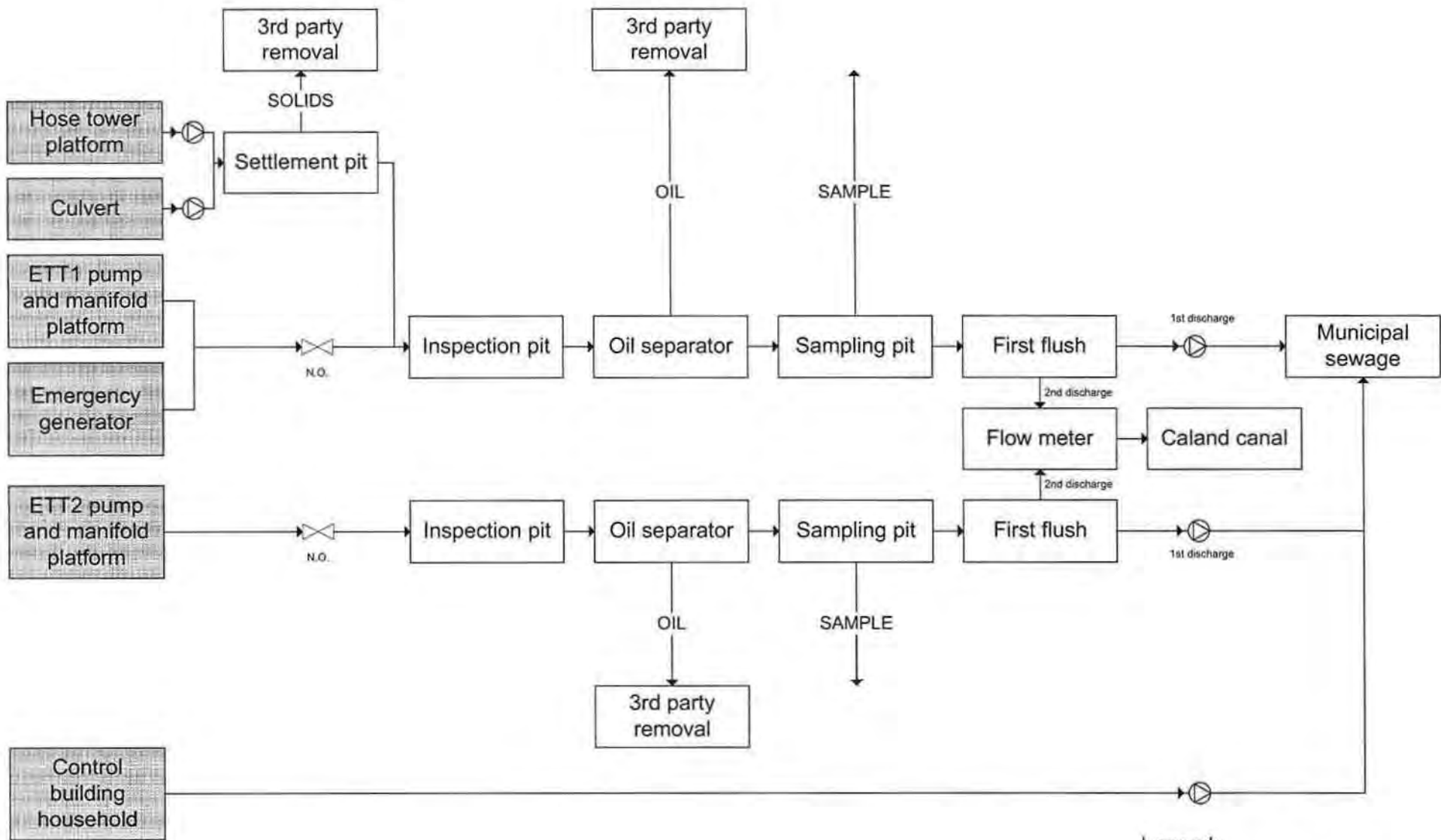

Legend:
 N.O.: normally opened
 N.C.: normally closed
 pump

ETT 1 & 2 Sewage System: TO-BE Situation Part 2
 Document no: 9T9136A1-D024v1.0

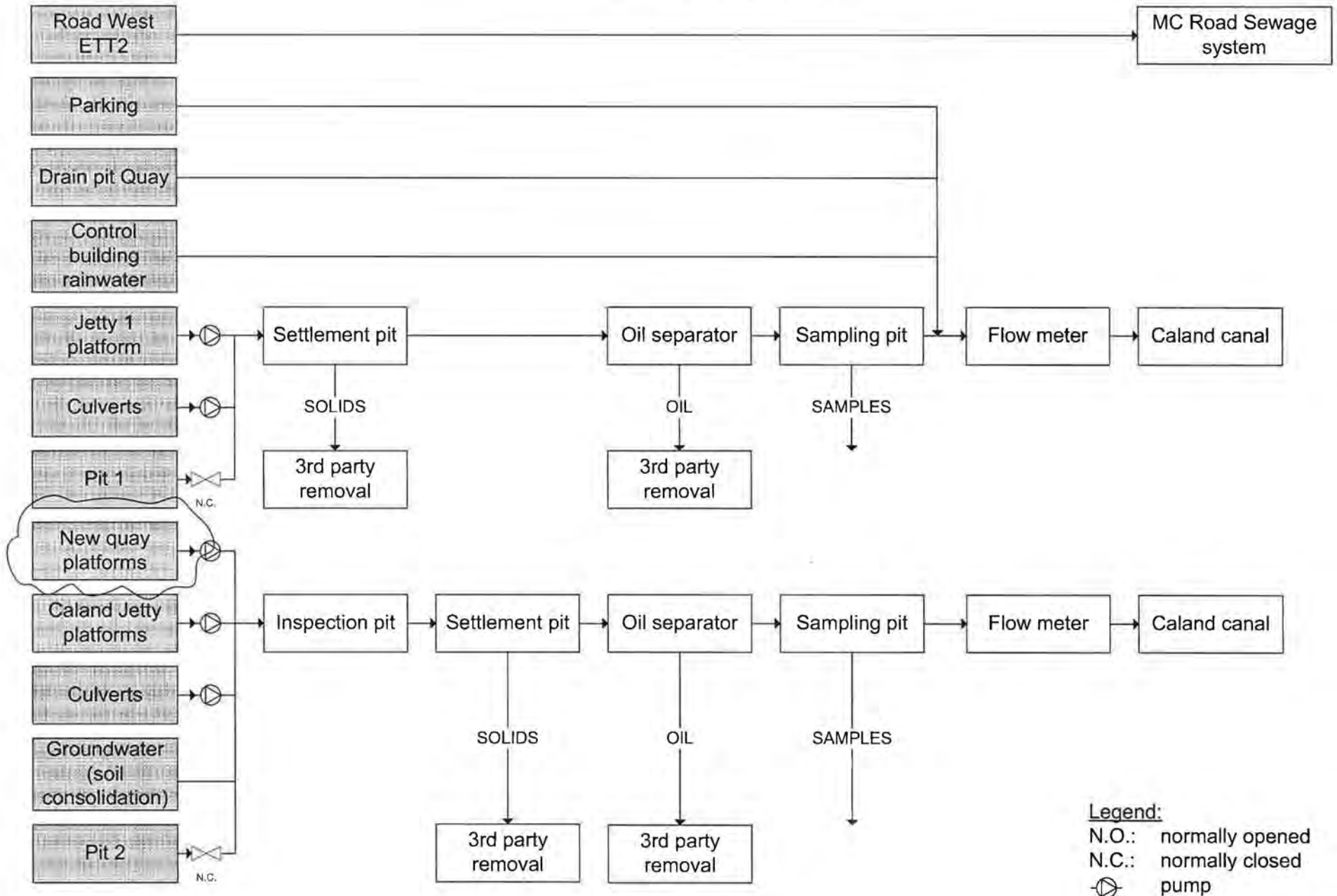

Legend:
 N.O.: normally opened
 N.C.: normally closed
 pump

TAB 4

Tekening IV Kadastrale tekening

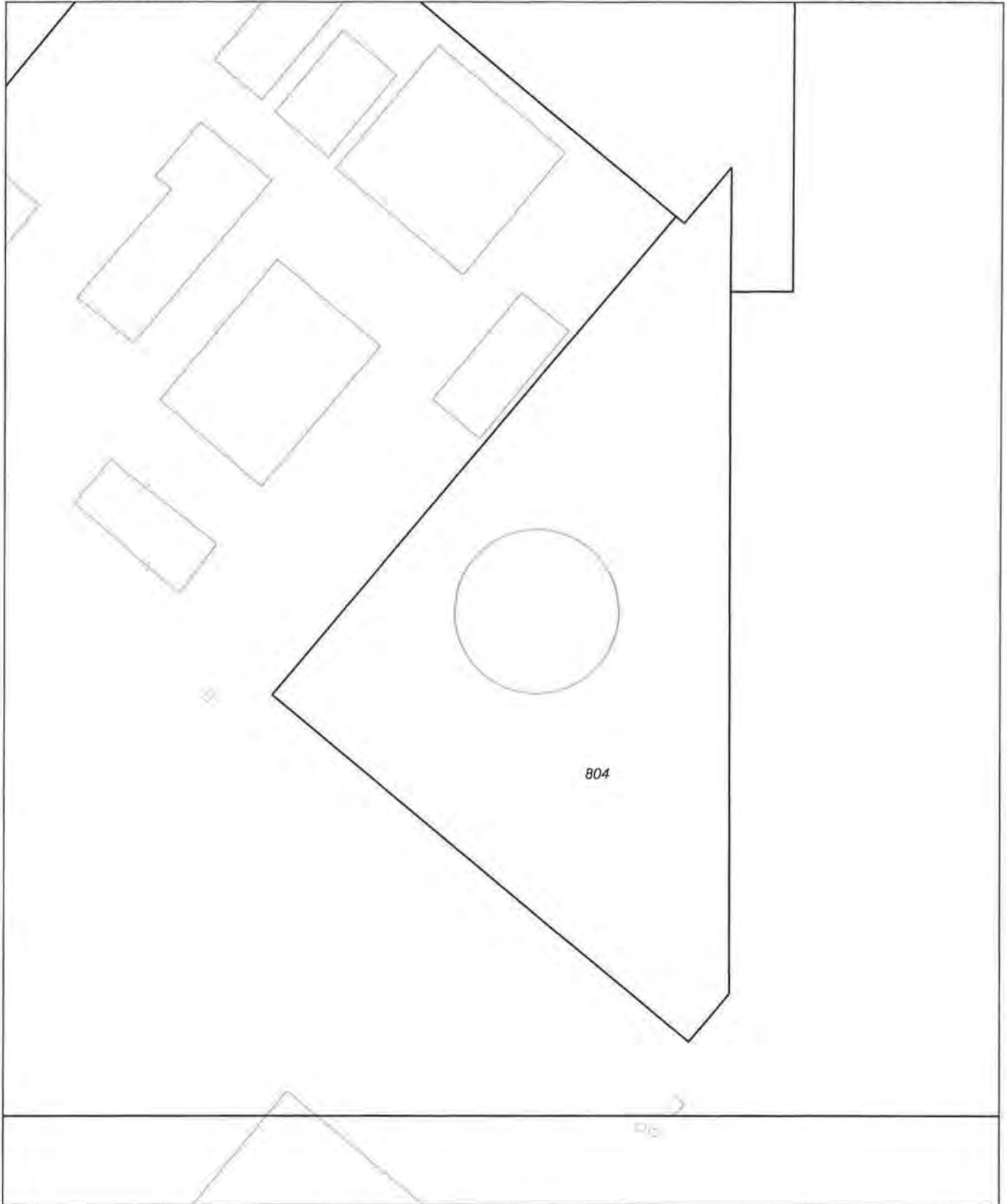

0 m 10 m 50 m

Deze kaart is noordgericht		Schaal 1:1000		
12345	Perceelnummer	Kadastrale gemeente		ROTTERDAM 12E AFD.
25	Huisnummer	Secctie		AL
—	Kadastrale grens	Perceel	804	
—	Bebouwing			
—	Overige topografie			

Voor een eensluitend uittreksel, ROTTERDAM, 20 mei 2009
De bewaarder van het kadaster en de openbare registers

Aan dit uittreksel kunnen geen betrouwbare maten worden ontleend.
De Dienst voor het kadaster en de openbare registers behoudt zich de intellectuele
eigendomsrechten voor, waaronder het auteursrecht en het databankenrecht.

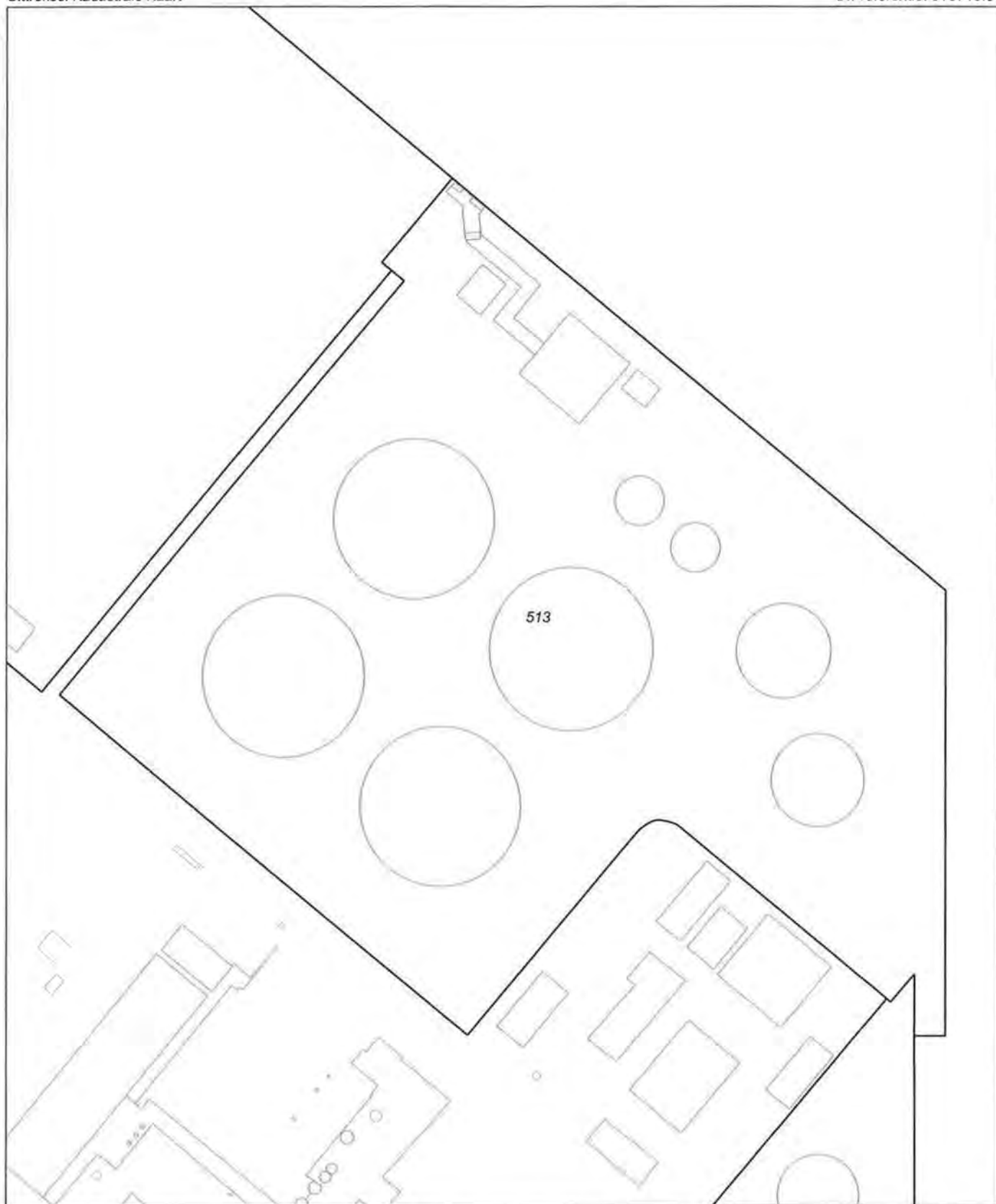

0 m 20 m 100 m

Deze kaart is noordgericht

Schaal 1:2000

- 12345 Perceelnummer
- 25 Huisnummer
- Kadastrale grens
- Bebouwing
- Overige topografie

Kadastrale gemeente
Sectie
Perceel

ROTTERDAM 12E AFD.
AL
513



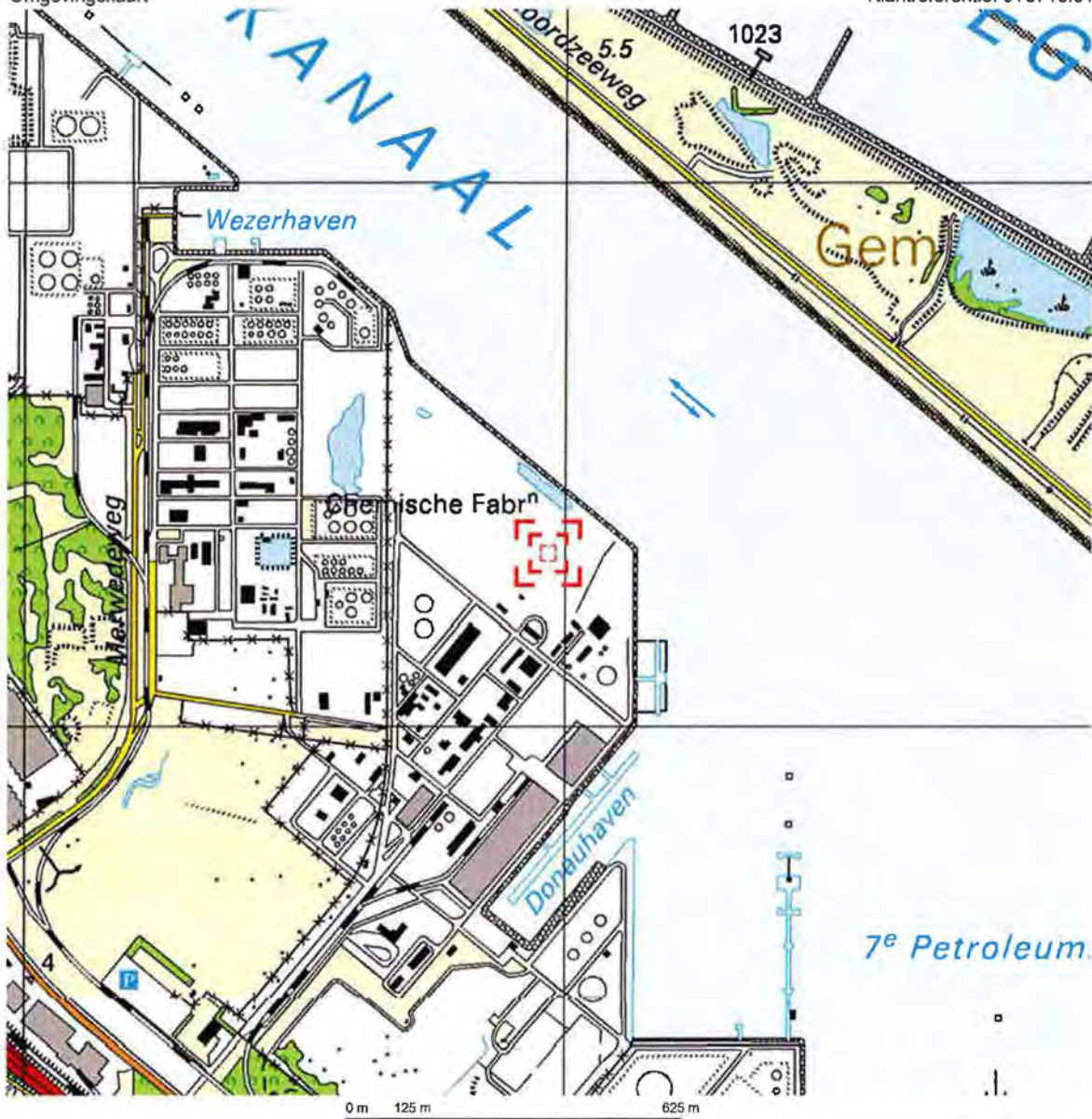

Deze kaart is noordgericht. Schaal 1: 12500
 Hier bevindt zich Kadastraal object ROTTERDAM 12E AFD. AL 513
 MOEZELWG , EUROPOORT RT
 © De auteursrechten en databankenrechten zijn voorbehouden aan de Topografische Dienst Kadaster.

<p>bebouwd gebied</p> <p>a huizenblok, groot gebouw b huizen c hoogbouw d kaa</p> <p>wegen</p> <p>auto snelweg hoofdweg met gescheiden rijbanen hoofdweg regionale weg met gescheiden rijbanen regionale weg lokale weg met gescheiden rijbanen lokale weg weg met losse of slechte verharding onverharde weg straat/overige weg wandelgebied fietspad pad, voetpad weg in aanleg weg in ontwerp viaduct tunnel vaste brug beweegbare brug brug op pijlers</p>	<p>spoorwegen</p> <p>spoorweg: enkelspoor spoorweg: dubbelspoor spoorweg: driespoorig spoorweg: viersporig a station b ledepperron tram a metro bovengronds b metrostation</p> <p>hydrografie</p> <p>waterloop: smeller dan 3 m waterloop: 3-8 m breed waterloop: breder dan 8 m</p> <p>a schutsluis b brug c vonder d koedam</p> <p>a grondduiker b duw c duiker d sluis</p> <p>bodemgebruik</p> <p>a weide met sloten b bouwland met greppels c boomgaard d fruitwakerij e boomkwekerij f weide met populieren g loofbos h naaldbos i gemengd bos j griend k heide l zand m dras en riet n heg en houtwal</p>	<p>overige symbolen</p> <p>a + b ● c + d ● e ⊙ f *</p> <p>a T b U c d a T b T c d T a X b e o d T a T b T c T</p> <p>a hunebed b monument c poldergemeal</p> <p>a + b . c . d ● a X b ⊙ c ⊙ d ⊙</p> <p>— — schietbaan -x-x-x-x-x- afwatering — — hoogspanningeleiding met mast — — muur — — geluidswering</p>
--	---	---

Kadastraal object ROTTERDAM 12E AFD. AL 805 is overgegaan in:

ROTTERDAM 12E AFD. AL 805 gedeeltelijk
MOEZELWG EUROPOORT RT
Gerechtigde: MICRO CHEMIE B.V.,

ROTTERDAM 12E AFD. AL 805 gedeeltelijk
MOEZELWG EUROPOORT RT
Gerechtigde: GEMEENTE ROTTERDAM (12E AFD., SECTIE AK-AL-AM-AN),

ROTTERDAM 12E AFD. AL 805 gedeeltelijk
MOEZELWG EUROPOORT RT
Gerechtigde: GEMEENTE ROTTERDAM (12E AFD., SECTIE AK-AL-AM-AN),

ROTTERDAM 12E AFD. AL 805 gedeeltelijk
MOEZELWG EUROPOORT RT
Gerechtigde: MICRO CHEMIE B.V.,

ROTTERDAM 12E AFD. AL 805 gedeeltelijk
MOEZELWG EUROPOORT RT
Gerechtigde: HAVENBEDRIJF ROTTERDAM N.V.,

Kadastraal object ROTTERDAM 12E AFD. AL 833 is overgegaan in:

ROTTERDAM 12E AFD. AL 833 gedeeltelijk
MOEZELWG EUROPOORT RT
Gerechtigde: MICRO CHEMIE B.V.,

ROTTERDAM 12E AFD. AL 833 gedeeltelijk
MOEZELWG EUROPOORT RT
Gerechtigde: HAVENBEDRIJF ROTTERDAM N.V.,

ROTTERDAM 12E AFD. AL 833 gedeeltelijk
MOEZELWG EUROPOORT RT
Gerechtigde: MICRO CHEMIE B.V.,

Kadaster-on-line - Microsoft Internet Explorer provided by Royal Haskoning

File Edit View Favorites Tools Help

Address <https://kadaster-on-line.kadaster.nl/viaportaal.asp>

Links Royal Haskoning Intranet Windows Marketplace

RoboForm Search Logins Kadaster Setup Form Filling Save Generate

kadaster-on-line

Uitloggen Terug naar Mijn Kadaster Home

Zoeken onroerende zaak via kaart

AL 513

Onroerende zaken
 adres
 postcode
 kadastrale aanduiding
 kaart nederland
 kaart woonplaats

Schepen
 brandmerk
 naam schip

Persoon
 persoon
 persoon

Document
 document

Overige producten

Gebiedsinformatie
 Buitenland
 Energielabel

status productaanvragen

Zoomschaal
 Nederland
 Regio
 Plaats
 Wijk
 Straat
 Hier ook

AL 805 (ged)

AL 804

AL 833 (ged)

AL 515

© Kadaster

250 m

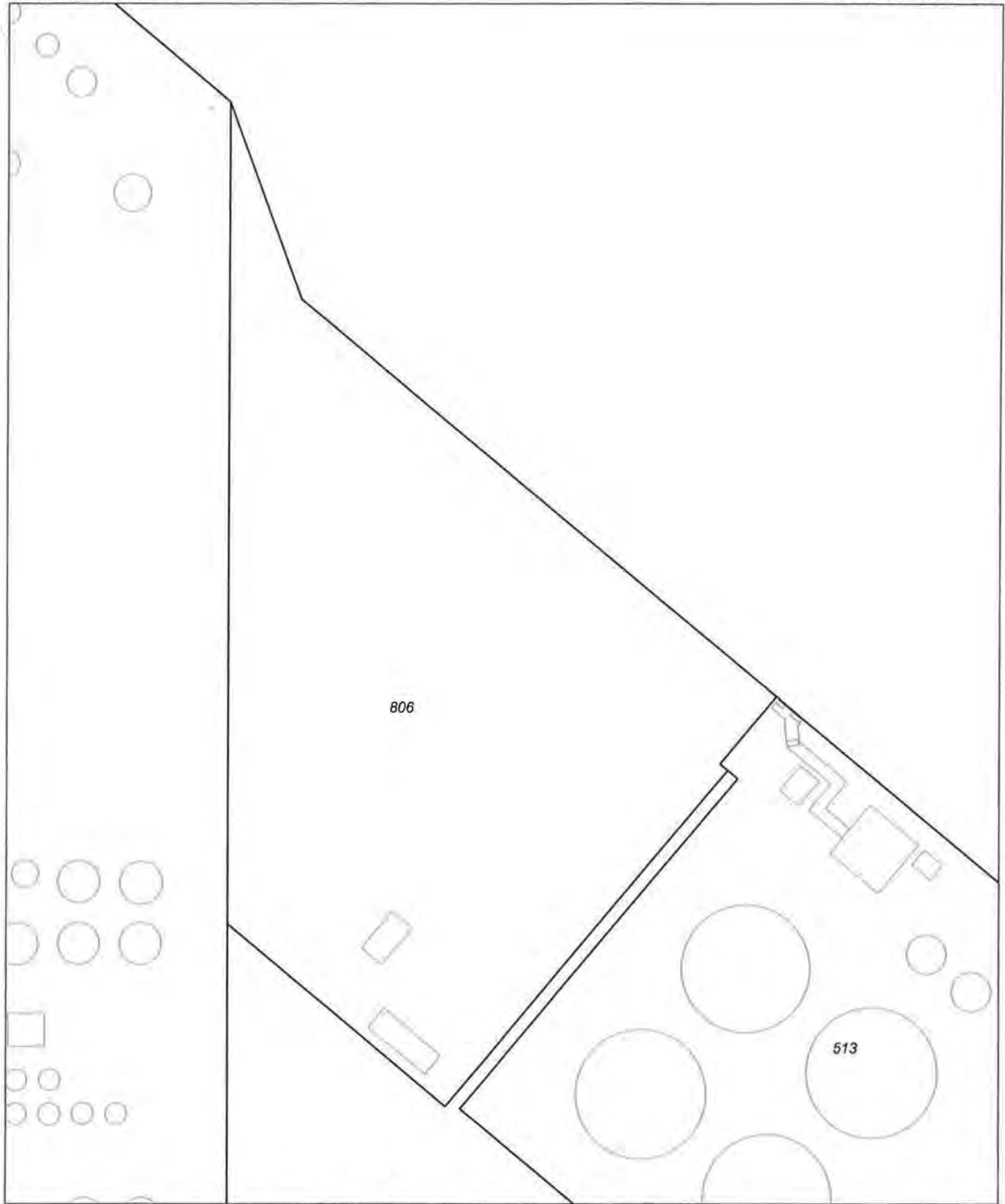

0 m 25 m 125 m

Deze kaart is noordgericht

Schaal 1:2500

12345 Perceelnummer
25 Huisnummer
Kadastrale grens
Bebouwing
Overige topografie

Kadastrale gemeente
Sectie
Perceel

ROTTERDAM 12E AFD.
AL
806



TAB 5

Tekening V

Overzichtstekening brandbestrijdingsmiddelen