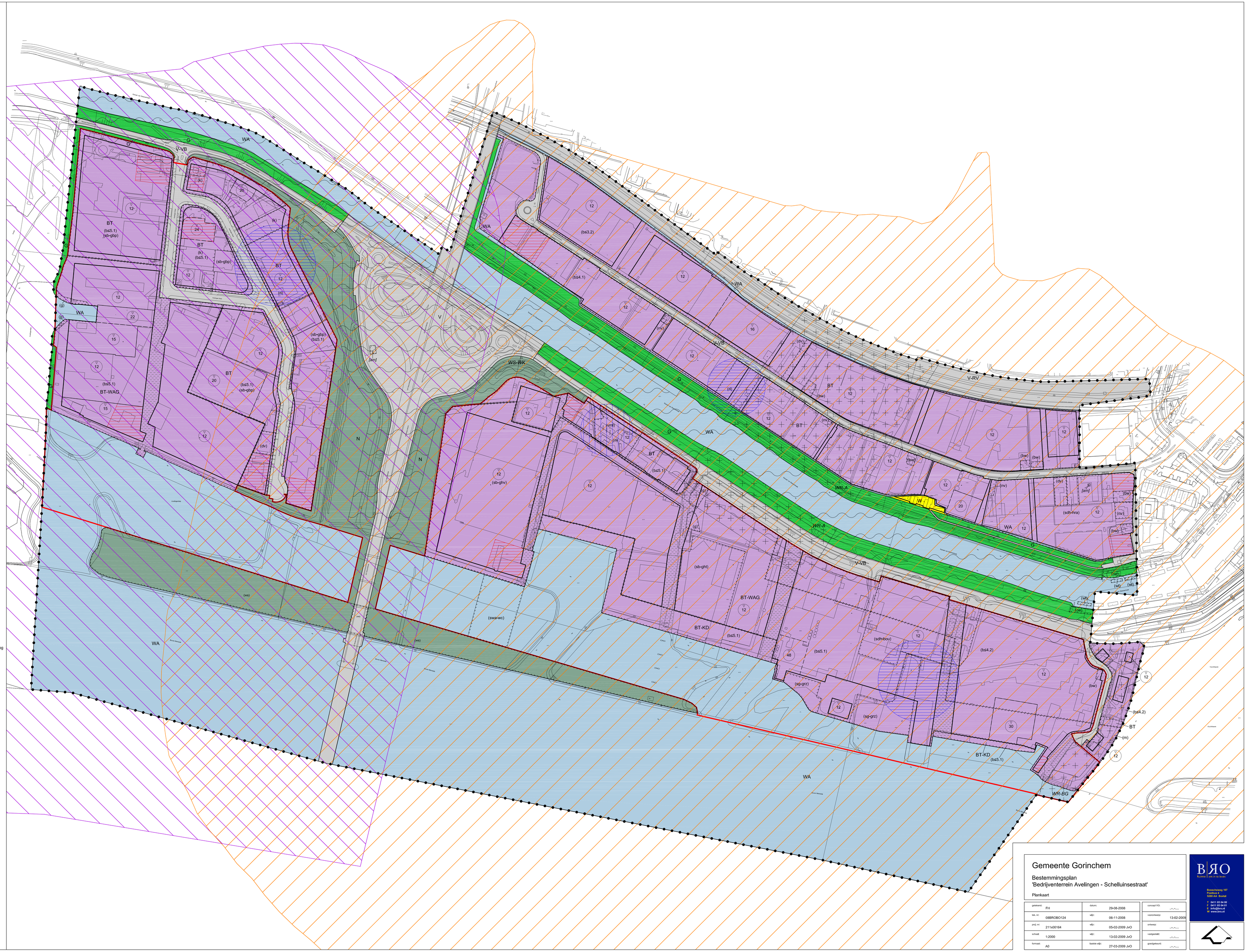


plangrens

## Bestemmingen

bestemmingen

| | |
|---|---|
| BT | Bedrijventerrein |
| BT-KD | Bedrijventerrein - Kade |
| BT-WAG | Bedrijventerrein - Watergebonden |
| G | Groen |
| N | Natuur |
| V | Verkeer |
| V-RV | Verkeer - Railverkeer |
| V-VB | Verkeer - Verblijfsgebied |
| WA | Water |
| W | Wonen |

dubbelbestemmingen

| | |
|---|---|
| WR-A | Waarde - Archeologie |
| WR-BG | Waarde - Beschermd stadsgezicht |
| WS-WK | Waterstaat - Waterkering |

## Aanduidingen

gebiedsaanduidingen

- zichtzone
- veiligheidszone - bevi
- veiligheidszone - lpg
- wro-zone - ontheffingsgebied

functieaanduidingen

| | |
|---|---|
| (b≤...) | bedrijf tot en met categorie ... |
| (bw) | bedrijfswoning |
| (dv) | dienstverlening |
| (g) | groen |
| (k) | kantoor |
| (m) | maatschappelijk |
| (nv) | nutsvoorziening |
| (oe) | oever |
| (ri) | risicovolle inrichting |
| (sb-gbp) | specifieke vorm van bedrijf - geluidzoneringsplichtig bedrijf |
| (sb-ght) | specifieke vorm van bedrijf - groothandel in trucks |
| (sb-ghv) | specifieke vorm van bedrijf - groothandel in verlichtingsartikelen |
| (sdh-bou) | specifieke vorm van detailhandel - bouwmarkt |
| (sdh-hra) | specifieke vorm van detailhandel - handel en reparatie van auto's |
| (sg-grz) | specifieke vorm van groen - groenzone |
| (swa-wc) | specifieke vorm van water - wachtplaats voor schepen |
| (vml) | verkooppunt motorbrandstoffen met lpg |
| (ws) | waterstaat |
| (wf) | woonschepenligplaats |

bouwvlak

- bouwvlak

bouwaanduidingen

| | |
|---|---|
| [am] | antennemast |

maatvoeringsaanduidingen

| | |
|---|---|
| 12 | maximale bouwhoogte (m) |

## Verklaringen

- ondergrond
- geluidzone - industrie - oost
- geluidzone - industrie - west
- gezoneerd bedrijventerrein

# Gemeente Gorinchem

Bestemmingsplan
'Bedrijventerrein Avelingen - Schelluinsestraat'

Plankaart

| | | | | | |
|---|---|---|---|---|---|
| getekend: | FH | datum: | 29-08-2008 | concept VO: | --/--/---- |
| tek. nr: | 08BROBO124 | wijz: | 06-11-2008 | voorontwerp: | 13-02-2009 |
| proj. nr: | 211x00164 | wijz: | 05-02-2009 JvO | ontwerp: | --/--/---- |
| schaal: | 1:2000 | wijz: | 13-02-2009 JvO | vastgesteld: | --/--/---- |
| formaat: | A0 | laatste wijz: | 27-03-2009 JvO | goedgekeurd: | --/--/---- |


BRO
Bureau Ruimte en Omgeving
Bosscheweg 107
Postbus 6
5200 AA Boxtel
T 0411 85 04 00
F 0411 85 04 01
E info@bro.nl
W www.bro.nl