

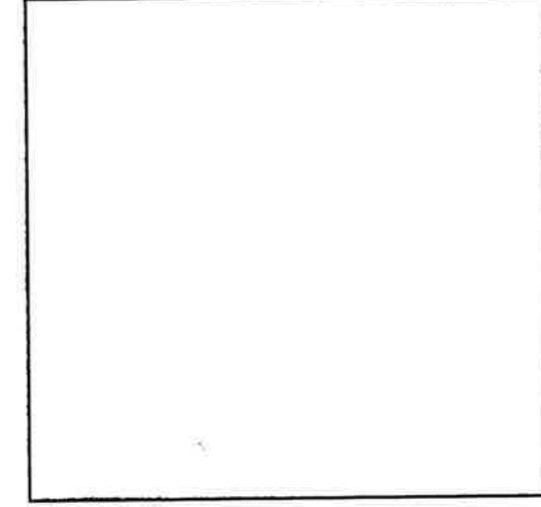

VERSTERKINGSPLAN WATERKERING KAMPEN - MIDDEN
Bijlage G
Ontwerptekeningen panden en tuinen

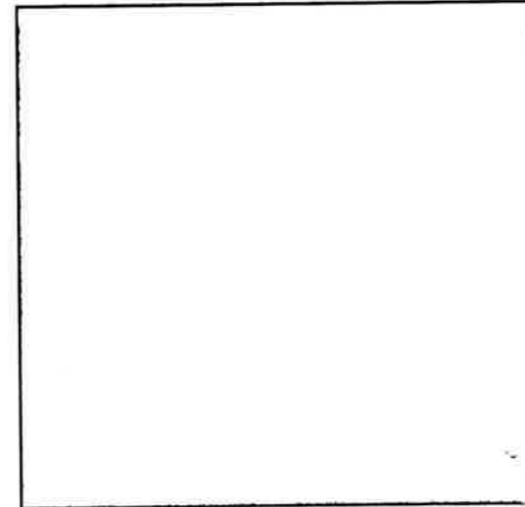
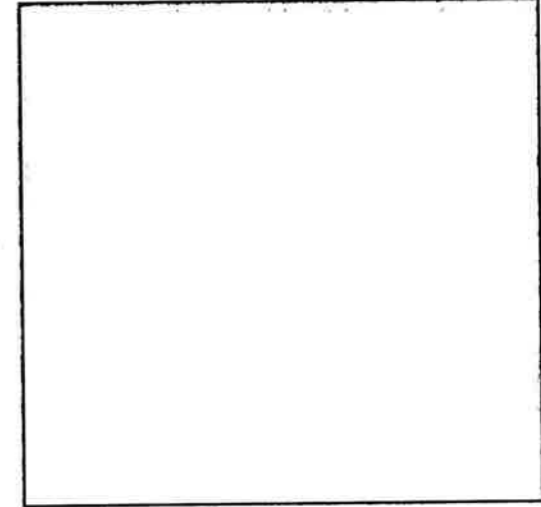
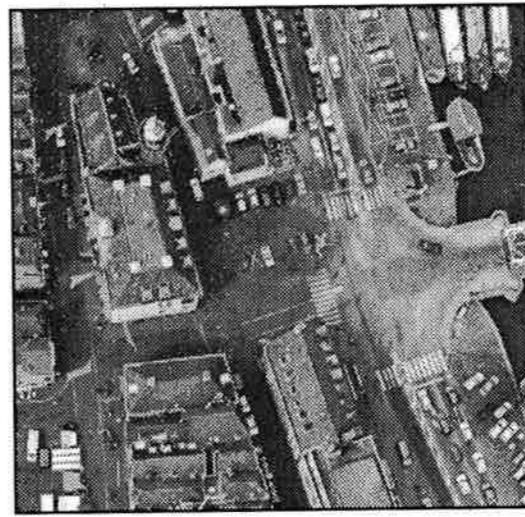

APRIL 1998

Tekeningenlijst versterkingsplan waterkering Kampen - Midden

Detailtekeningen:

Omschrijving	Tekeningnummer	Datum	Revisiedatum
Kozijn met schuifraam	4097 BD 100	98-02-06	98-04-29
Raamkozijn met waterkerend glas	4097 BD 101	98-02-06	98-04-29
Waterkerende deur verwerkt in trottoir	4097 BD 102	98-02-06	98-04-29
Waterkerende deur achter bestaande deur	4097 BD 103	98-02-06	98-04-29
Waterkerende deur verwerkt in schutting	4097 BD 104	98-02-06	98-04-29
Schotbalken bij de gevel	4097 BD 105	98-02-06	98-04-29
Waterkerende deur verwerkt in wand	4097 BD 106	98-02-06	98-04-29
Principedetails m.b.t. blad "4097 BA B01" t/m "4097 BA F04"	4097 BD 107	98-02-06	98-04-29
Principedetails m.b.t. blad "4097 BA F05" t/m "4097 BA N03"	4097 BD 108	98-02-06	98-04-29
Principedetails m.b.t. blad "4097 BA P01" t/m "4097 BA X06"	4097 BD 109	98-02-06	98-04-29
Principedetails hefschuifkering	4097 BD 110	98-02-06	98-04-29

Compenserende maatregelen

Omschrijving	Tekeningnummer	Datum	Revisiedatum
Principedetail van vloedplank in portiek	4097 BC D 01	98-02-06	98-04-29
Principedetail van vloedplank voor de gevel + afdichting ventilatie	4097 BC D 02	98-02-06	98-04-29
Principedetail van vloedplank in portiek	4097 BC D 03	98-02-06	98-04-29
Compenserende maatregelen IJsselkade 15	4097 BC D 04	98-02-06	98-04-29
Compenserende maatregelen IJsselkade 15a en 15b	4097 BC D 05	98-02-06	98-04-29
Compenserende maatregelen IJsselkade 8	4097 BC D 06	98-02-06	98-04-29
Compenserende maatregelen IJsselkade 10, 11 en 12	4097 BC D 07	98-02-06	98-04-29
Compenserende maatregelen IJsselkade 14	4097 BC D 08	98-02-06	98-04-29
Compenserende maatregelen IJsselkade 2	4097 BC D 09	98-02-06	98-04-29

Sectie	Adres	Tekeningnummer	Datum	Revisiedatum
	Situatietekening	4097 BA - SI 1	98-02-06	98-04-29
	Situatietekening	4097 BA - SI 2	98-02-06	98-04-29
B	Molenstraat 3	4097 BA - B 01	98-02-06	98-04-29
	La Sablonierekade 5	4097 BA - B 02	98-02-06	98-04-29
	La Sablonierekade 6	4097 BA - B 03	98-02-06	98-04-29
	La Sablonierekade 7	4097 BA - B 04	98-02-06	98-04-29
D	La Sablonierekade 8	4097 BA - D 01	98-02-06	98-04-29
	La Sablonierekade 9	4097 BA - D 02	98-02-06	98-04-29
	La Sablonierekade 10	4097 BA - D 03	98-02-06	98-04-29
	La Sablonierekade 11	4097 BA - D 04	98-02-06	98-04-29
	La Sablonierekade 12	4097 BA - D 05	98-02-06	98-04-29
	La Sablonierekade 13	4097 BA - D 06	98-02-06	98-04-29
	La Sablonierekade 14	4097 BA - D 07	98-02-06	98-04-29
	La Sablonierekade 15	4097 BA - D 08	98-02-06	98-04-29
	La Sablonierekade 16	4097 BA - D 09	98-02-06	98-04-29
	La Sablonierekade 17	4097 BA - D 10	98-02-06	98-04-29
F	La Sablonierekade 18/19	4097 BA - F 1	98-02-06	98-04-29
	Prinsenstraat 1 + 3	4097 BA - F 2	98-02-06	98-04-29
	Prinsenstraat 9	4097 BA - F 3	98-02-06	98-04-29
	Prinsenstraat 19	4097 BA - F 4	98-02-06	98-04-29
	Prinsenstraat 19-21			
	Prinsenstraat 21-1			
	De la sablonierekade 34-35	4097 BA - F 5	98-02-06	98-04-29
H	Voorstraat 9-11	4097 BA - H 01	98-02-06	98-04-29
J	Voorstraat 23	4097 BA - J 01	98-02-06	98-04-29
	Voorstraat 25-27	4097 BA - J 02	98-02-06	98-04-29
	Voorstraat 31	4097 BA - J 04	98-02-06	98-04-29
L	Voorstraat 37-39	4097 BA - L 01	98-02-06	98-04-29
	Voorstraat 39	4097 BA - L 02	98-02-06	98-04-29
	Voorstraat 41-43	4097 BA - L 03	98-02-06	98-04-29
	Voorstraat 43/45	4097 BA - L 04	98-02-06	98-04-29
	Voorstraat 49-51	4097 BA - L 05	98-02-06	98-04-29
	Voorstraat 51-53	4097 BA - L 06	98-02-06	98-04-29
	Voorstraat 51/53	4097 BA - L 07	98-02-06	98-04-29
	Voorstraat 55	4097 BA - L 08	98-02-06	98-04-29
	Voorstraat 61-63	4097 BA - L 10	98-02-06	98-04-29
	Voorstraat 65-67	4097 BA - L 12	98-02-06	98-04-29
	Voorstraat 67-69	4097 BA - L 13	98-02-06	98-04-29
	Voorstraat 69-71	4097 BA - L 14	98-02-06	98-04-29
	Voorstraat 73	4097 BA - L 16	98-02-06	98-04-29
N	Voorstraat 79	4097 BA - N 01	98-02-06	98-04-29
	Voorstraat 81+81-1	4097 BA - N 02	98-02-06	98-04-29
	Voorstraat 89 (en 87)	4097 BA - N 03	98-02-06	98-04-29
P	Voorstraat 91 (IJK. 39)	4097 BA - P 01	98-02-06	98-04-29
	Voorstraat 95	4097 BA - P 02	98-02-06	98-04-29
	Voorstraat 99 (IJK. 42)	4097 BA - P 03	98-02-06	98-04-29
	Voorstraat 99a IJK. 43			
	Voorstraat 101/103	4097 BA - P 04	98-02-06	98-04-29
	Voorstraat 105 / 107	4097 BA - P 06	98-02-06	98-04-29
R	IJsselkade 47	4097 BA - R 02	98-02-06	98-04-29
T	Oudestraat 137	4097 BA - T 03	98-02-06	98-04-29
	IJsselkade 52	4097 BA - T 04	98-02-06	98-04-29
	IJsselkade 53 + 54	4097 BA - T 05	98-02-06	98-04-29
	Marktgang 3	4097 BA - T 06	98-02-06	98-04-29
V	Marktgang 8	4097 BA - V 02	98-02-06	98-04-29
	IJsselkade 55	4097 BA - V 03	98-02-06	98-04-29
	Oude straat 157	4097 BA - V 04	98-02-06	98-04-29
	Oude straat 169	4097 BA - V 05	98-02-06	98-04-29
X	Oude straat 175	4097 BA - X 01	98-02-06	98-04-29
	Oude straat 181	4097 BA - X 02	98-02-06	98-04-29
	Oude straat 187-189	4097 BA - X 04	98-02-06	98-04-29
	Oude straat 189	4097 BA - X 05	98-02-06	98-04-29
	Oude straat 191-1 (IJK 64)	4097 BA - X 06	98-02-06	98-04-29

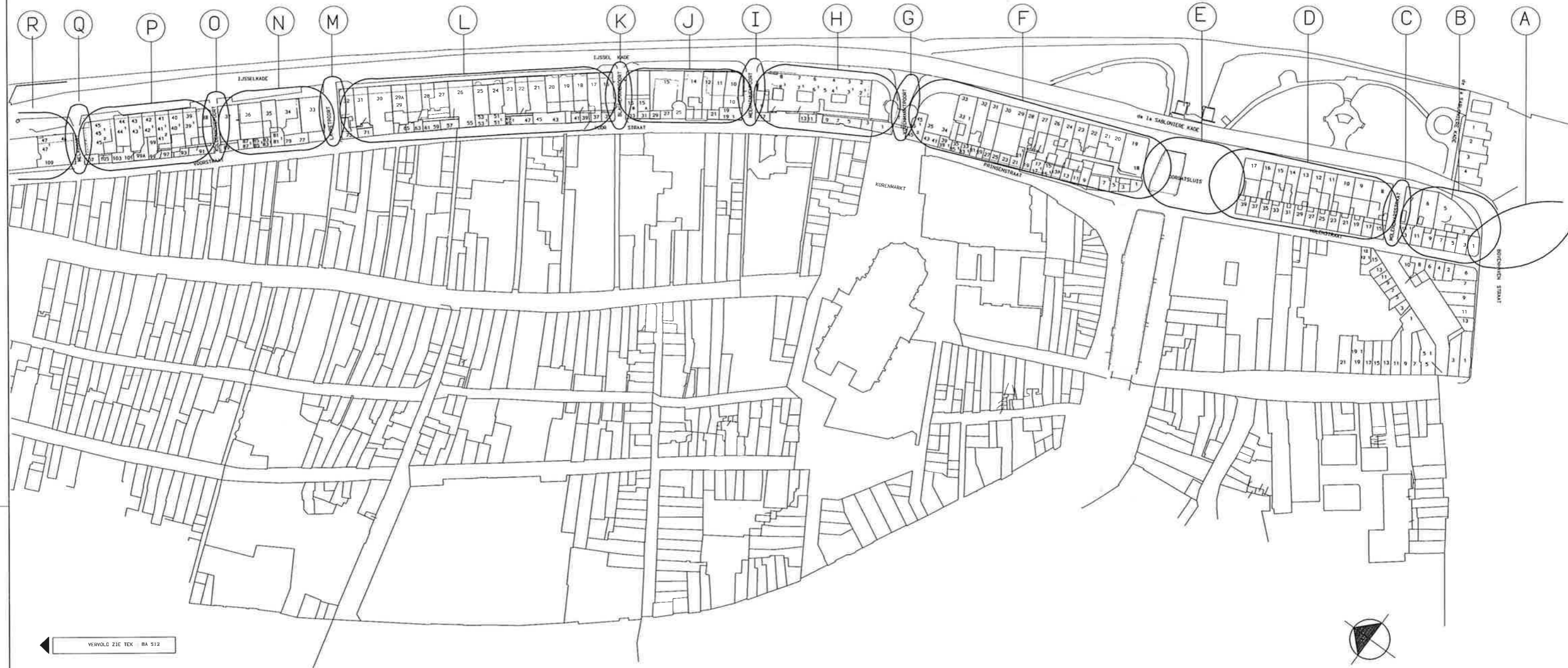

VERVOLG ZIE TEK BA 512

A = SECTIENUMMER

WATERSCHAP GROOT SALLAND

WATERKERING KAMPEN MIDDENDEEL

OVERZICHT TEKENING

HUISNUMMERS, STRAATNAMEN EN SECTIES

Witteveen **Bos**

Praktijk 233
7800 AC Dronkkeren
Telefoon 0570 66 79 11
Telefax 0570 88 72 22

water
infrastructuur
milieu
bouw

Deelnemer 800
Geenotrusteering ing. H.L.M. LABRAND
Geplaatst ir. H. HILDEMER
Datum 98-02-06

Rw359.14.2SI1

datum:	a 98-04-29	c getekend	schat	formaat
	b	f MVD	1 1000	A1
	c	g	werknr:	blad
	d	h	4097	BA SI1

• spoorhoof 25
parkeer 10276
CED1 ng afvoer
tel • 036 5393382
fax 036 5342560

• grote voort 5
parkeer 10276
CED1 ng zwel
tel • 036 4213337
fax 036 42152 05
e-mail tosp@TINET

• project architect
marché binné archief
directie
adv. en vrb
ir. h. stamvinkbe tme

B | I | D | G
ARCHITECTEN • INGENIEURSBUREAU
ARCHITECTUUR • BEPLANTING • MILIEU
CIVIELE TECHNIEK • INSTALLATIE TECHNIEK
ONDERHOUD EN REPARATIE

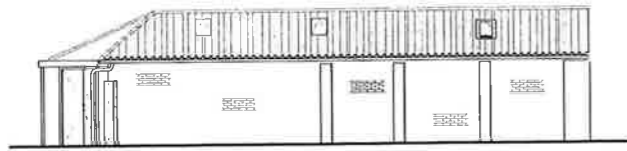

BESTAANDE GEVEL (GARAGE) MOLENSTRAAT 3

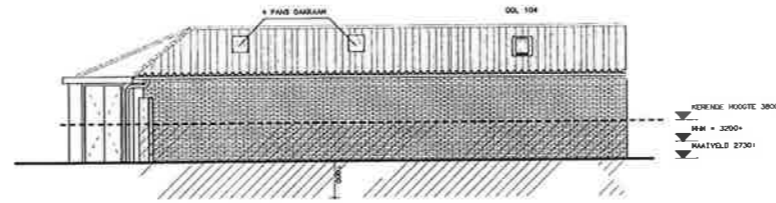

NIEUWE GEVEL (GARAGE) MOLENSTRAAT 3

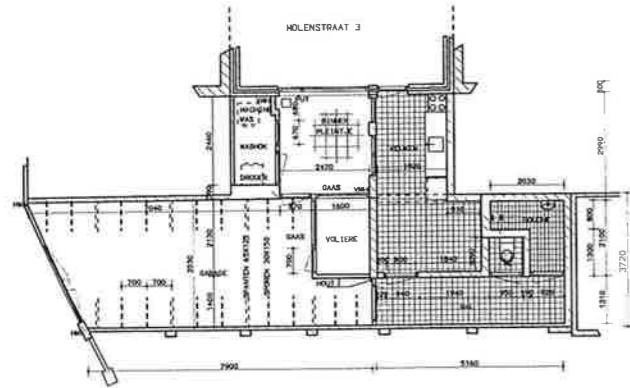

BESTAANDE PLATTEGROND MOLENSTRAAT 3

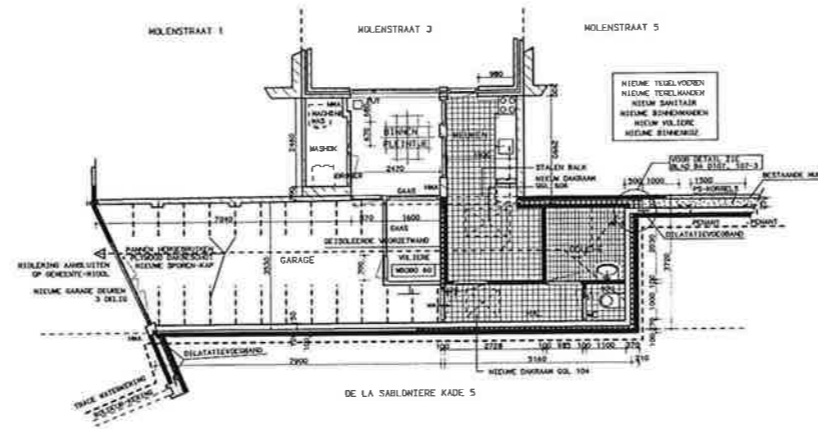

NIEUWE PLATTEGROND MOLENSTRAAT 3

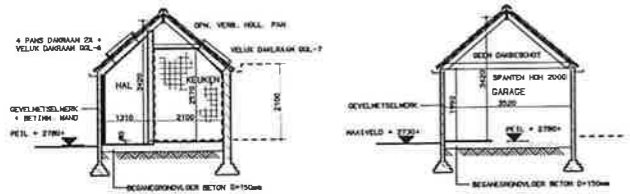

BESTAANDE DOORSNEDEN MOLENSTRAAT 3

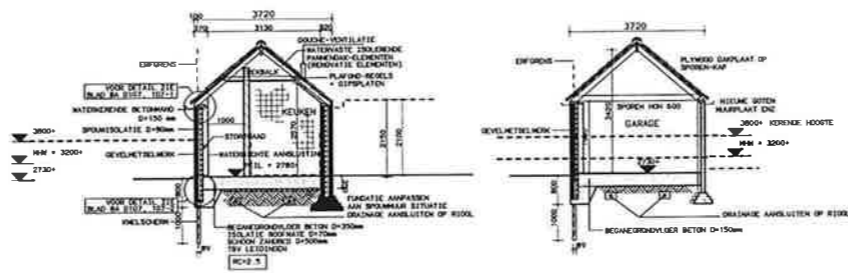

NIEUWE DOORSNEDEN MOLENSTRAAT 3

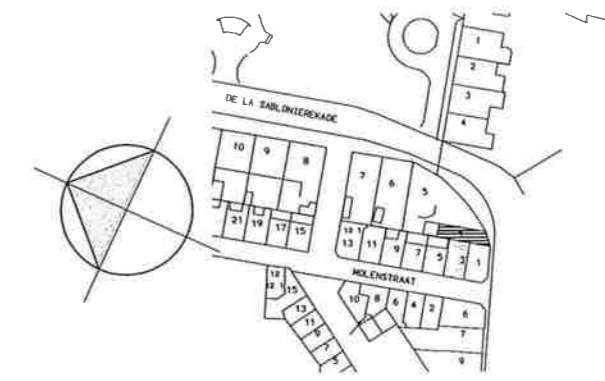

SITUATIE 1:1000

RENVOOI :

- HOOGTEMATEN ZIJN I N V N A P
- MM: MAATGEVENDE HOOGSTE WATERSTAND
- BESTAAND METSELMERK
- NIEUW METSELMERK (AANHELEN E D)
- WATERKERENDE MERKZAANHEID

- KONSTRUKTIEVE GEGEVENS VOLGENS OPGAVE KONSTRUKTEUR

RUIMTE	AANVOER	AFVOER	CAPACITEIT
TOILET	NATUURLIJK	MECHANISCH	7 L/S
BADKAMER	NATUURLIJK	MECHANISCH	14 L/S
GARAGE	NATUURLIJK	NATUURLIJK	3 L/N2/S

HERING VAN VOCHT VAN BINNEN NAAR BUITEN

TOILET	TEGELS TOT 1200 MM + PEIL
BADKAMER	TEGELS TOT 1200 MM + PEIL T P V DOUCHE TEGELS TOT 2100 + PEIL OVER EEN LENGTE VAN 3 M

WATERSCHAP GROOT SALLAND

WATERKERING KAMPEN MIDDENDEEL

SECTIE B MOLENSTRAAT 3

PLATTEGROND/AANZICHTEN (BESTAAND/NIEUW)

Bestaande opdrachtgever Witteveen Bos	ontwerper Bos	ontwerper Ing. H. M. LANGRANS	Projectnummer Rw359.14.2B01
Project 225 3000 AE Deventer Telefoon 0570 49 79 11 Telefax 0570 49 79 11	meter Infrastructuur Witteveen Bos	Geplaatst op 19-03-06	
datum a 98-04-29	gemaakt b MVD	schaal 1:100	formaat A1
	c	tekst Ing. A. J. van	blad 4097
	d		BA B01

grootte van 25
postbus 10275
1301ag almere
tel. +31 36 533 30 12
fax 036 534 25 00

grootte van 5
postbus 653
6533 ap zwolle
tel. +31 93 42 33 37
fax 093 42 15 05
e-mail bijzet@PINEI

project architect
marth hewe schuur

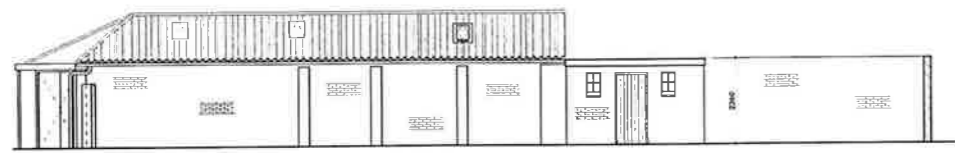

BESTAANDE DOORSNEDE A-A

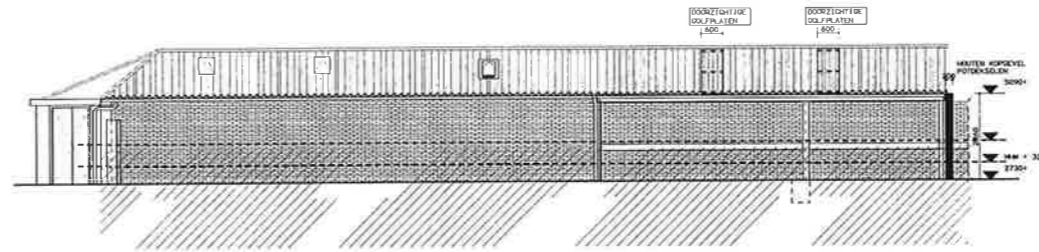

NIEUWE DOORSNEDE E-E

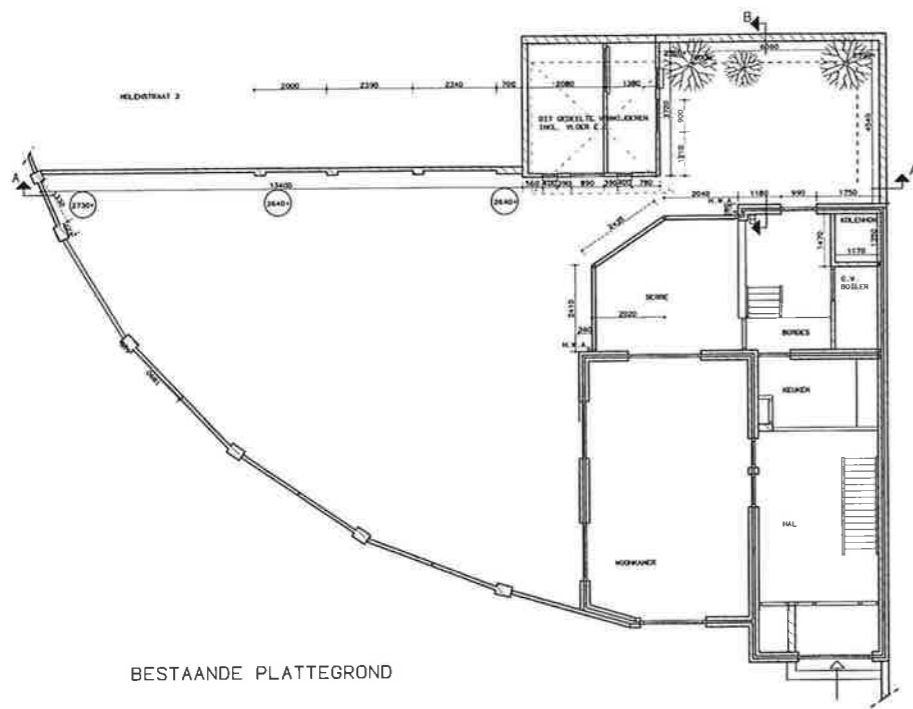

BESTAANDE PLATTEGROND

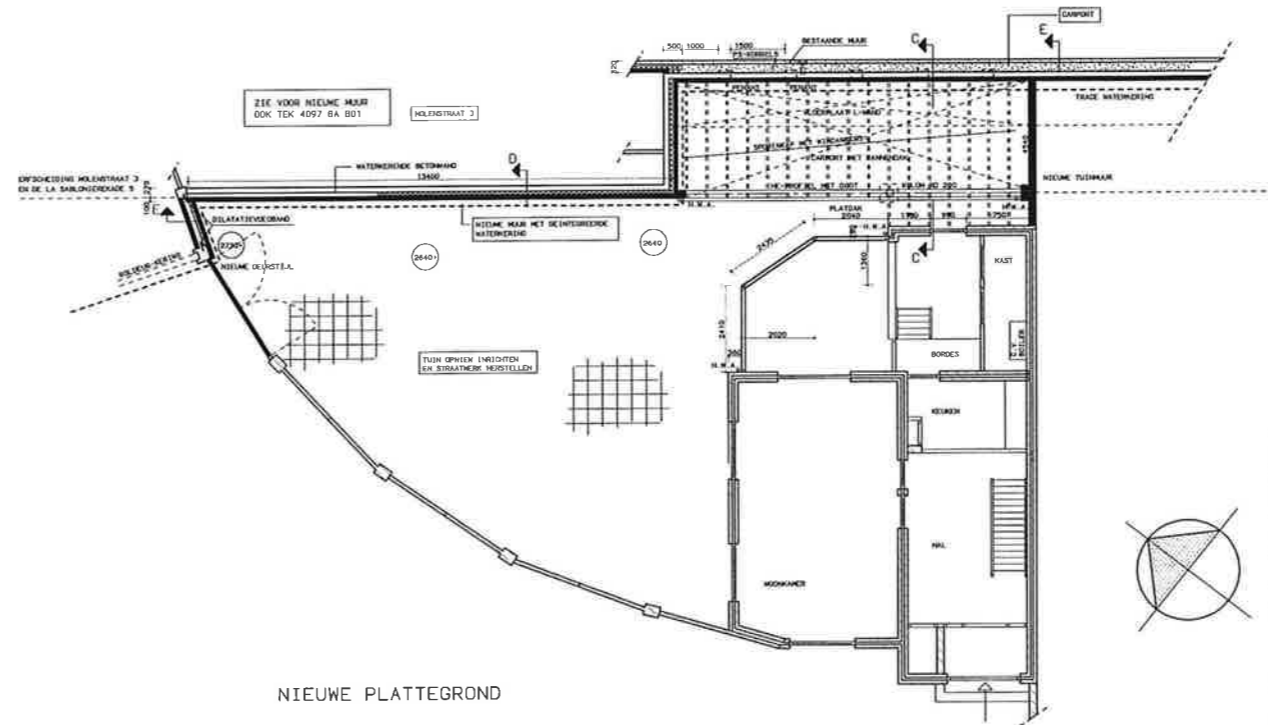

NIEUWE PLATTEGROND



SITUATIE 1:1000

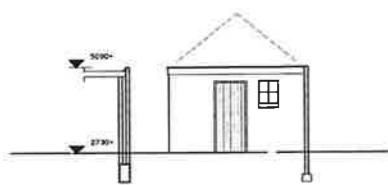

BESTAANDE DOORSNEDE B-B

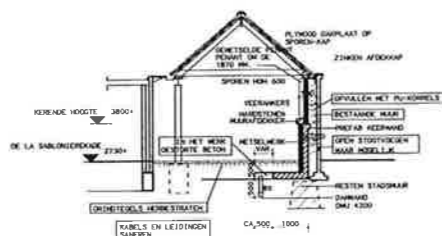

NIEUWE DOORSNEDE C-C

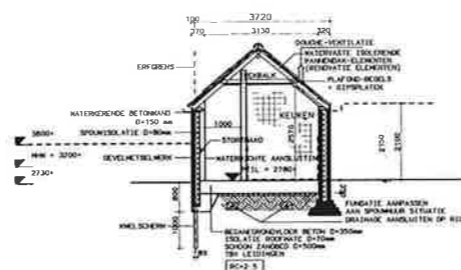

NIEUWE DOORSNEDE D

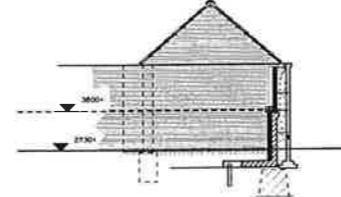

NIEUWE DOORSNEDE E

RENVOOI:

HOOGTEMEN ZIJN T.O.V. N.A.P.

- M.H. HAATGEVENE HOOGSTE WATERSTAND
- BESTAAND METSELMERK
- NIEUW METSELMERK (AANKELEN E.O.)
- WATERKERENDE WERKZAAMHEDEN

- KONSTRUKTIEVE GEGEVENS VOLGENS OPGAVE KONSTRUKTEUR

WATERSCAP GROOT SALLAND

WATERKERING KAMPEN MIDDENDEEL

SECTIE B DE LA SABLONIEREKADE 5

PLATTEGROND/AANZICHTEN (BESTAAND/NIEUW)

Witteveen + Bos

Postbus 233
7100 AD Deventer
Telefoon 0270 68 88 88
Telefax 0270 68 75 55

Water Infrastructuur
Willems
Bos

Geplaatst op 14-02-06

Rekeningnummer: 00000000000000000000

Accountant: Ing. W.L.M. LADAGE

Geplaatst op: 14-02-06

Rekeningnummer: Ru259/14.2002

datum	a 98-04-29	f. getekend	schief	formaat
	b	F. WIN	1 100	A1
	c	getekend	werkst.	skt
	d	Ing. A. F. KEM	4097	BA B02
	e			

+ opdracht 25
postbus 12676
1301 AG Amstel
tel. +31 20 533 33 82
fax. 020 534 25 80

+ opdr. voort. 5
postbus 1333
1301 AG Amstel
tel. +31 20 451 0337
fax. 020 4211215
e-mail: bkg@witeveenbos.nl

+ project architect.
marin deere schuur

directie
a.c. de vries
e. h. stamersink bna

B I D I G
ARCHITECTEN INGENIEURSBUREAU
ARCHITECTEN - INGENIEURSBUREAU
CIJVELÉ TOEGEKEND - INSTALLATIETECHNIEK
INDELING EN INHOUD

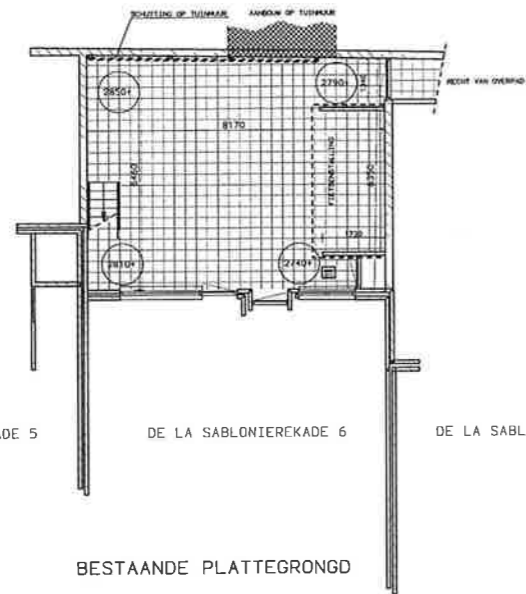

DE LA SABLONIEREKADE 5

DE LA SABLONIEREKADE 6

DE LA SABLONIEREKADE 7

BESTAANDE PLATTEGROND

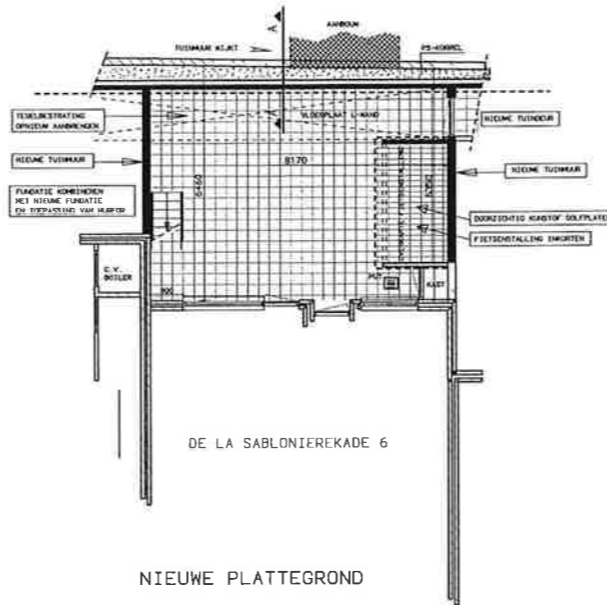

DE LA SABLONIEREKADE 6

NIEUWE PLATTEGROND

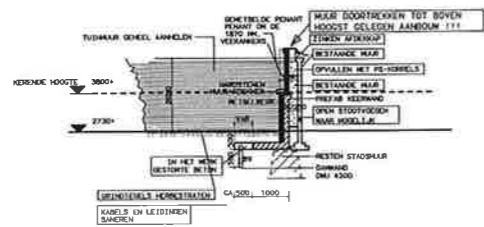

DOORSNEDEN TUINMUUR NIEUWE SITUATIE

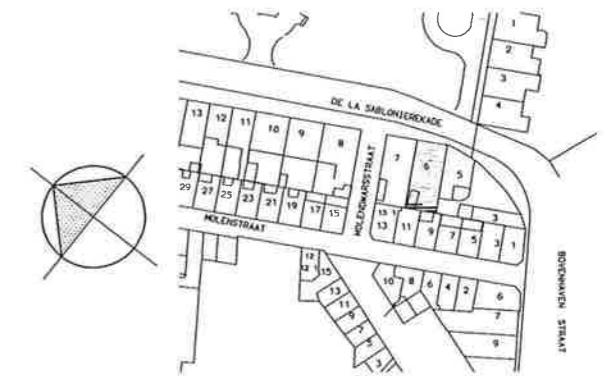

SITUATIE 1:1000

RENVOOI :

HOODTEMATEN ZIJN T.O.V. N.A.P.

- MAATGEVEND HOOGSTE WATERSTAND
- BESTAAND METSSELWERK
- NIEUW METSSELWERK (AANHELEN E.D.)
- WATERKERENDE WERKZAAMHEDEN

- KONSTRUKTIEVE GEGEVENS VOLGENS OPGAVE KONSTRUKTEUR

RUIMTE	AANVOER	AFVOER	CAPACITEIT
SCHUUR	NATUURL. L.K.	NATUURL. L.K.	7 L/S

WATERSCHAAP GROOT SALLAND
 WATERKERING KAMPEN MIDDENDEEL

SECTIE B DE LA SABLONIEREKADE 6
 PLATTEGROND/AANZICHTEN (BESTAAND/NIEUW)

Witteveen + Bos Rw359.14.2B03

Postbus 253
 7400 AC Deventer
 Telefoon 0570 88 28 11
 Telefax 0570 88 28 55

water
 Infrastructuur
 Alleen
 Rijkswaterstaat

Geleend BCG
 Geconsulteerd ing. H. M. LAARJAN
 Gegevens ing. H. H. H. H. H.
 Datum 98-02-05

doort	B 98-04-29	getekend	schied	formaat
b	F	CRY	1 100	A1
c	D	getekend	metstf.	best
d	F	ing. A. J. KOK	4097	BA B03

+ spandreef 25
 contour 10275
 1301 kg aluminium
 tel. + 036 533 33 87
 fax. 036 534 25 00

+ grote voert 35
 postbus 1033
 (E) 33 op zuido
 tel. + 036 42 13 37
 fax. 036 42 15 25
 e-mail: bsp@BNET

+ project ontwerper
 meten teken schets
 tel. 06 45 11 11
 n. h. stamdrink bra

B | D | G |
ARCHITECTEN | INGENIEUR
 ARCHITECTEN - INGENIEUR - MILIEU
 CIVIELE TECHNIEK - DETAILAARBEID
 ONDERHOUD EN REPARATIE

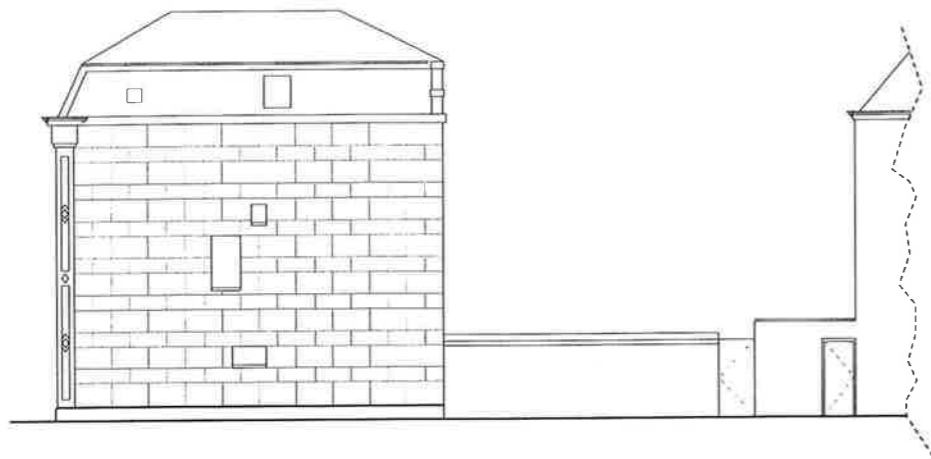

KOPGEVEL D.L. SABLONIEREKADE 7

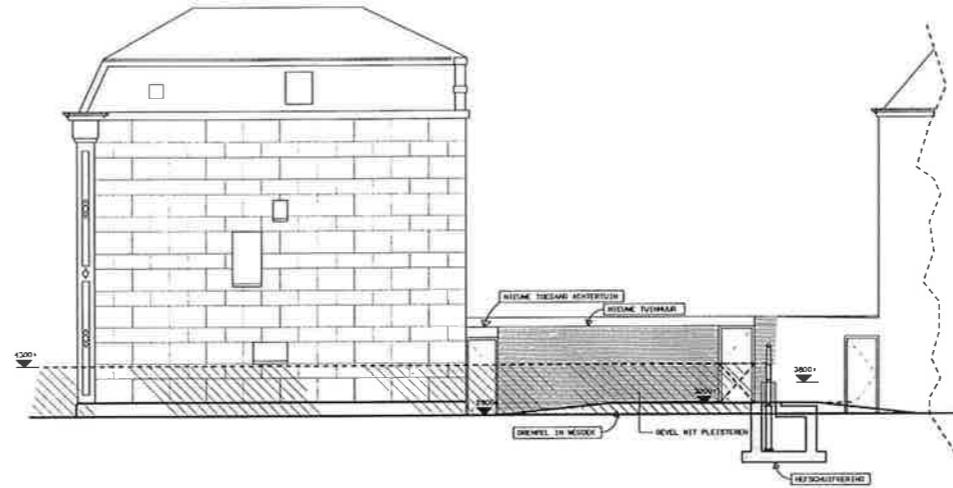

KOPGEVEL D.L. SABLONIEREKADE 7
NIEUWE SITUATIE

RENVOOI

HOOGTEMATEN ZIJN T.O.V. N.A.P.

- MAATGEVENDE HOOGSTE WATERSTAND
- BESTAAND METSSELWERK
- NIEUW METSSELWERK (AANKELLEN E.O.)
- WATERKERENDE NERKZAAMHEDEN

- KONSTRUKTIEVE GEGEVENS VOLGENS OPGAVE
KONSTRUKTEUR

VENTILATIEVOORZIENING

RUIMTE	AANVORDER	AFVORDER	CAPACITEIT
SCHUUR	NATUURLIJK	NATUURLIJK	F.L./S

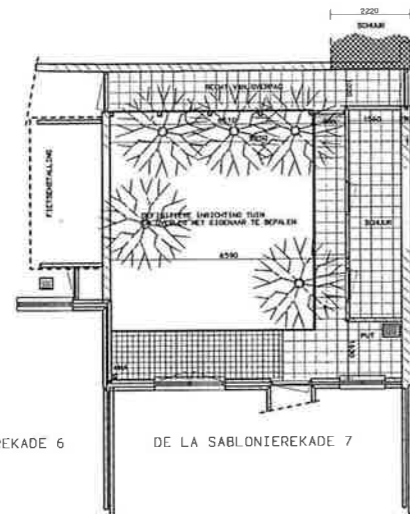

DE LA SABLONIEREKADE 6 DE LA SABLONIEREKADE 7

BESTAANDE PLATTEGROND

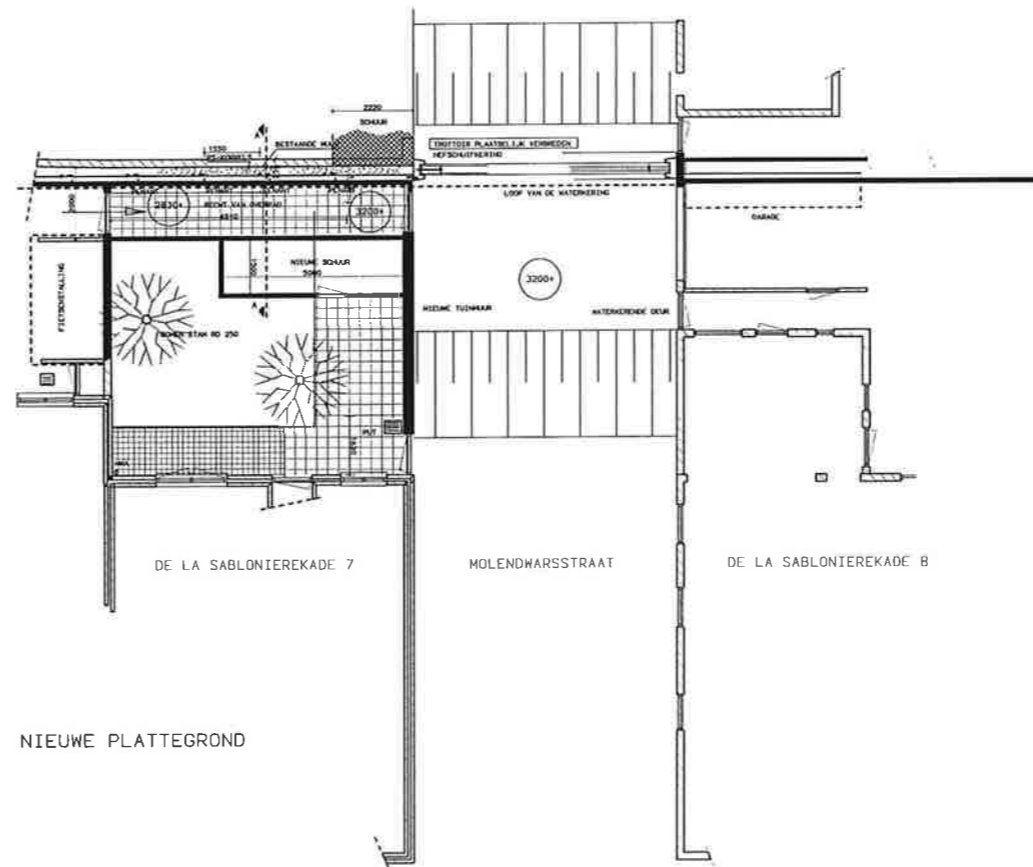

DE LA SABLONIEREKADE 7
MOLENDWARSSTRAAT
DE LA SABLONIEREKADE B

NIEUWE PLATTEGROND

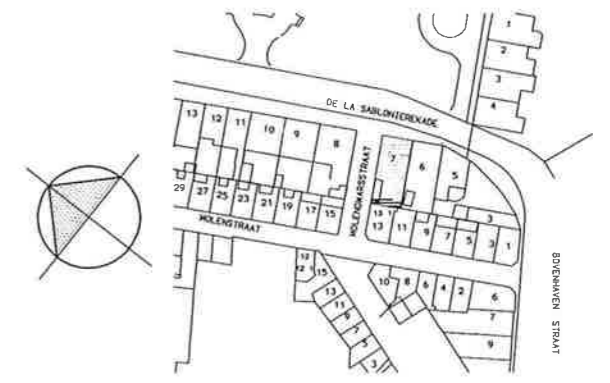

SITUATIE 1:1000

WATERSCHAP GROOT SALLAND

WATERKERING KAMPEN MIDDENDEEL

SECTIE B DE LA SABLONIEREKADE 7

PLATTEGROND/AANZICHTEN (BESTAAND/NIEUW)

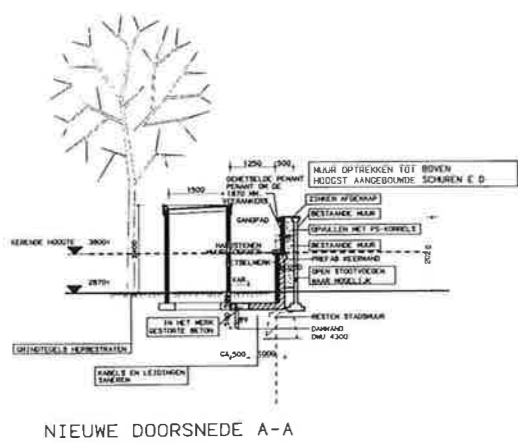

NIEUWE DOORSNEDE A-A



AANZICHT NIEUWE SCHUUR

Witteveen Bos

Project: 98-04-29
 Datum: 98-04-29
 Schaal: 1:100
 Formaat: A1
 Werk: 4097
 BA B04

Project: 98-04-29
 Datum: 98-04-29
 Schaal: 1:100
 Formaat: A1
 Werk: 4097
 BA B04

Project: 98-04-29
 Datum: 98-04-29
 Schaal: 1:100
 Formaat: A1
 Werk: 4097
 BA B04

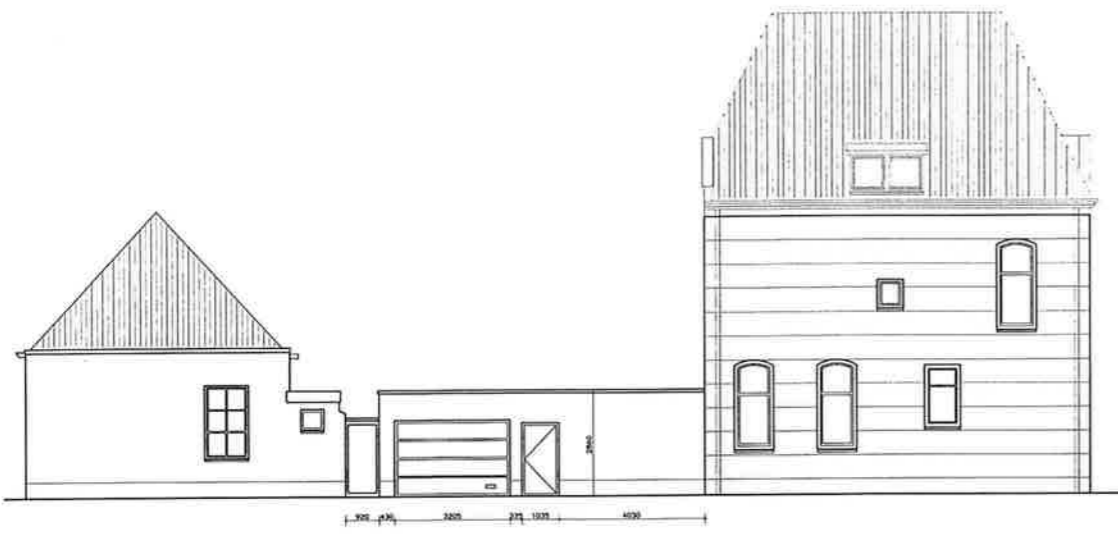

ZIJGEVEL MOLENDWARSTRAAT BESTAAND

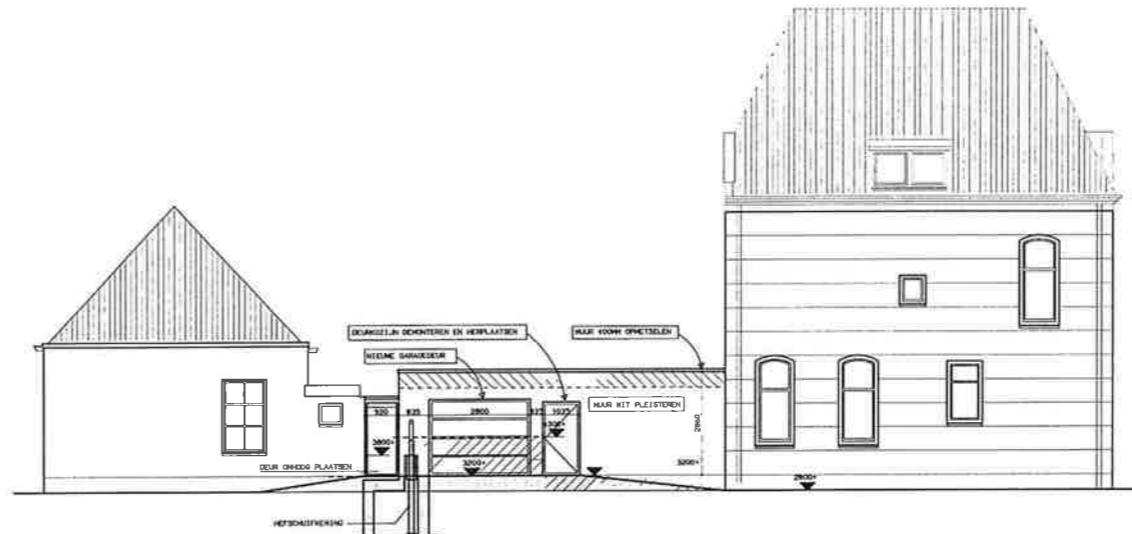

ZIJGEVEL MOLENDWARSTRAAT NIEUW

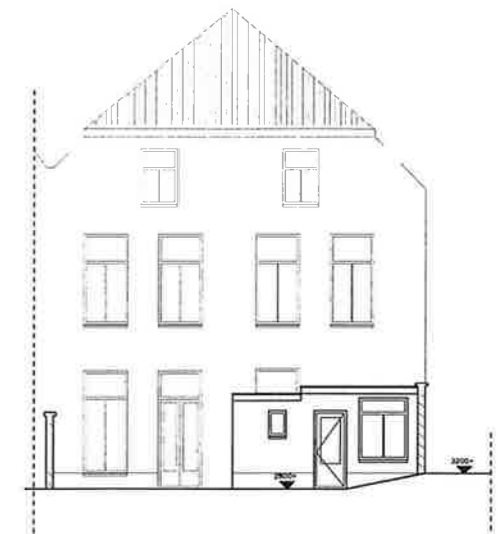

ACHTERGEVEL SABLONIEREKADE 8

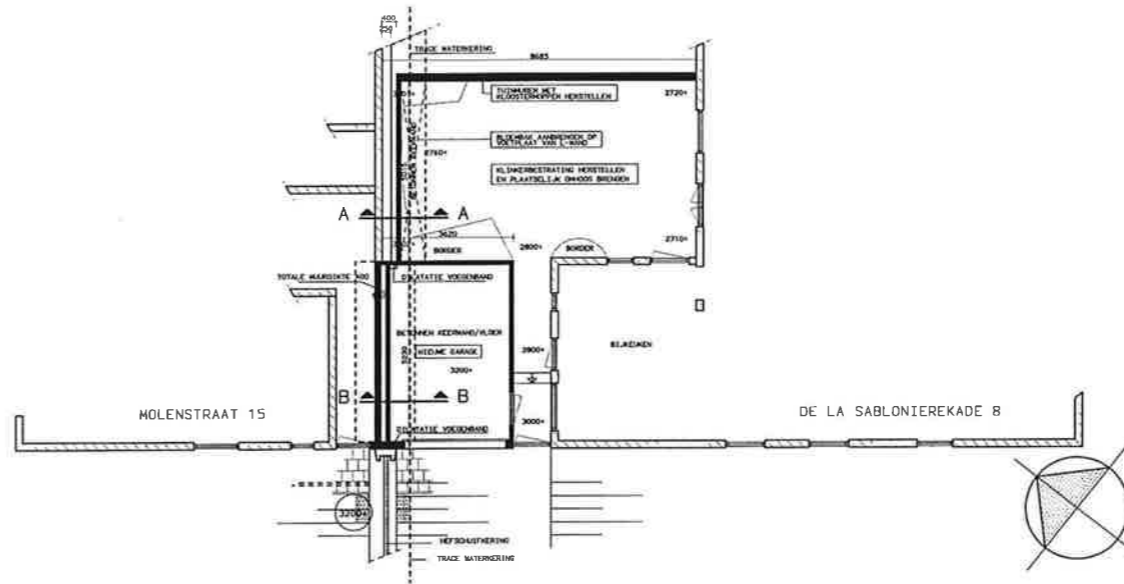
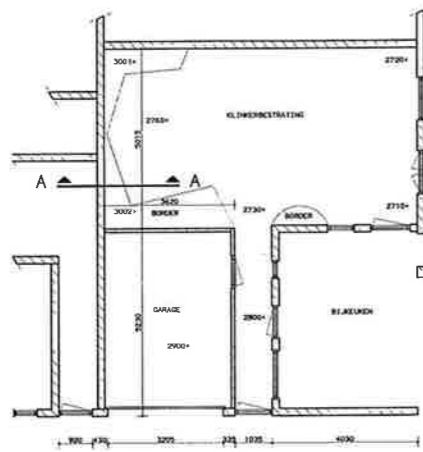

NIEUWE PLATTEGROND

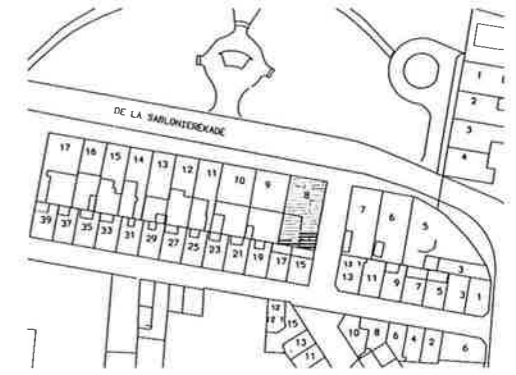

SITUATIE 1:1000

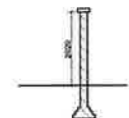

DOORSNEDE A-A (BESTAAND)

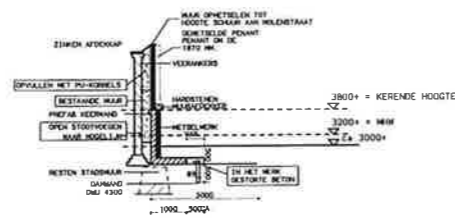

DOORSNEDE A-A (NIEUW)

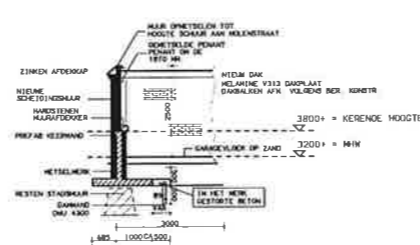

DOORSNEDE B-B (NIEUW)

RENVOOI:

- HOOGTEHATEN ZIJN T O V N A P
- NRN: MAATGEVING HOOGSTE WATERSTAND
- BEAAND METSELMERK
- NIEUW METSELMERK (AANHELEN E D)
- WATERKERENDE WERKZAAMHEDEN

- KONSTRUKTIEVE GEGEVENS VOLGENS OPGAVE KONSTRUKTEUR

RUIMTE	AANVOER	AFVOER	CAPACITEIT
DARADE	NATUURLIJK	NATUURLIJK	3 L/M ² /S

WATERSCHAP GROOT SALLAND
WATERKERING KAMPEN MIDDENDEEL

SECTIE D DE LA SABLONIEREKADE 8
PLATTEGROND/AANZICHTEN (BESTAAND/NIEUW)

Witteveen Bos **Bos**

Project: **Rw359_14_2D01**

Project architect: **Bos**

Project engineer: **Bos**

Project manager: **Bos**

Project date: **98-02-06**

code	nummer	omschrijving	toestand	schets	formaat
a	98-04-29	grote vloer 5	HFM	1:100	A1
b		grote vloer 5	HFM	1:100	A1
c		grote vloer 5	HFM	1:100	A1
d		grote vloer 5	HFM	1:100	A1

B I D I G

ARCHITECTEN • INGENIEURSBUREAU

ARCHITECTEN • INGENIEURSBUREAU

ARCHITECTEN • INGENIEURSBUREAU

ARCHITECTEN • INGENIEURSBUREAU

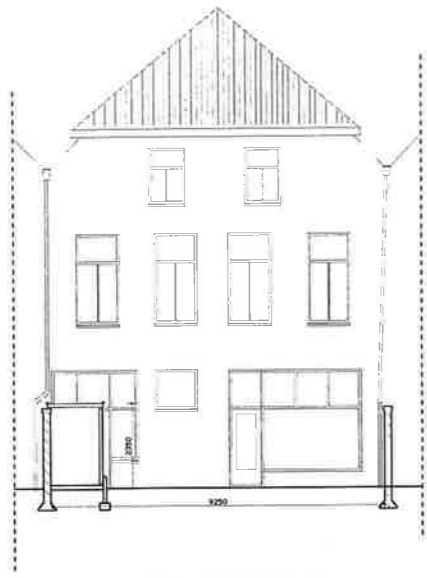

BESTAANDE ACHTERGEVEL EN DOORSNEDE B-B

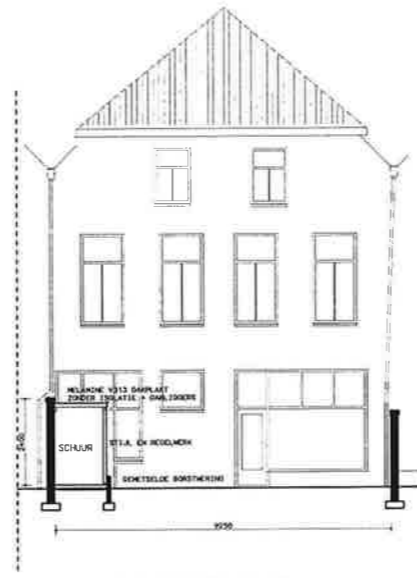

NIEUWE ACHTERGEVEL EN NIEUWE DOORSNEDE B-B

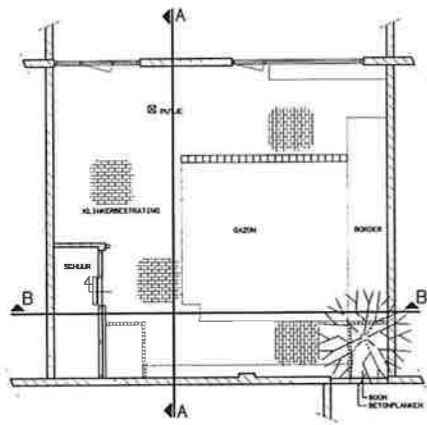

BESTAANDE PLATTEGROND

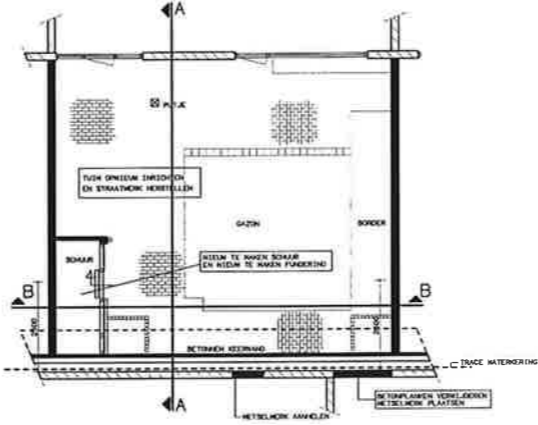

NIEUWE PLATTEGROND

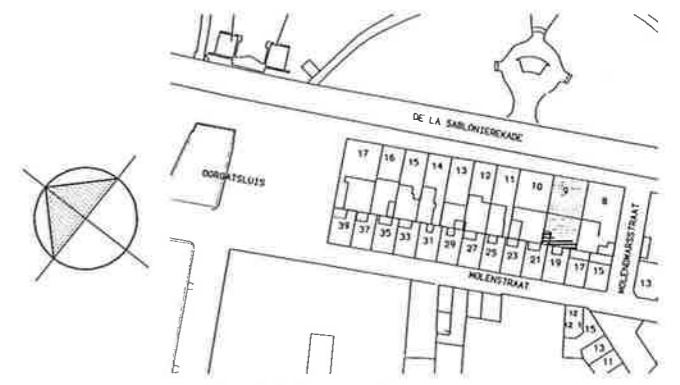

SITUATIE 1:1000

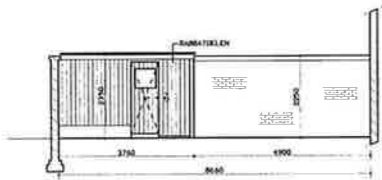

DOORSNEDE A-A (BESTAAND)

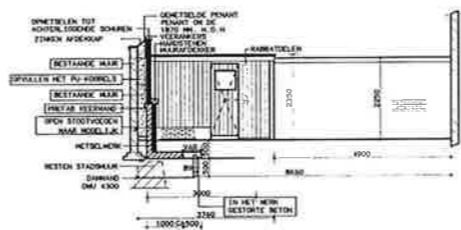

DOORSNEDE A-A (NIEUW)

RENVOOI:

HOOGTEHATEN ZIJN T O V N.A.P.

- NRW MAATGEVENDE HOOGSTE WATERSTAND
- BESTAAND METSELWERK
- NIEUW METSELWERK (AANHELEN E. D.)
- //// WATERKERENDE WERKZAMMEN

- KONSTRUKTIEVE GEGEVENS VOLGENS OPGAVE KONSTRUKTEUR

RUIMTE	AANVOER	AFVOER	CAPACITEIT
SCHAAR	NATUURLIJK	NATUURLIJK	7 L/S

WATERSCHAP GROOT SALLAND
 WATERKERING KAMPEN MIDDENDEEL
 SECTIE D DE LA SABL.KADE 9
 PLATTEGROND/AANZICHTEN (BESTAAND/NIEUW)

Bestaande Ingenieur: **Witteveen Bos**

Project: **Rw359.14.2D02**

Projectgegevens: **98-04-29**

Ontwerper: **HFM**

Schakering: **4097**

Formaat: **A1**

Scale: **1:100**

Project: **B I D I G**

ARCHITECTEN INGENIEURSBUREAU

HOOGTEHATEN ZIJN T O V N.A.P.

TEK: 04D02 DZ: 4097BA DLS: XXXXX REF: REF_P002 VNC: XXXXX

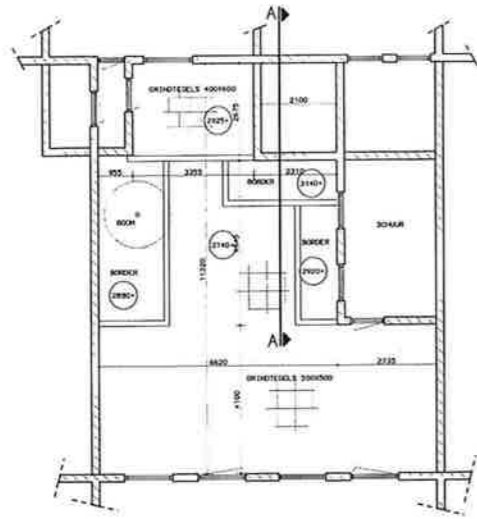

PLATTEGROND BESTAAND

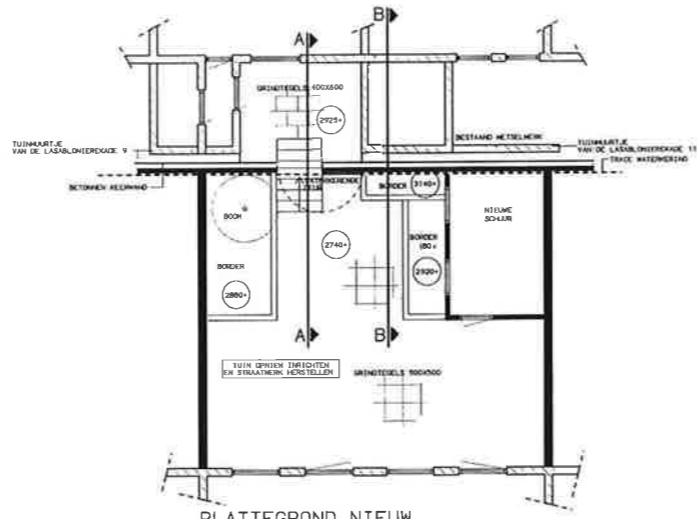

PLATTEGROND NIEUW

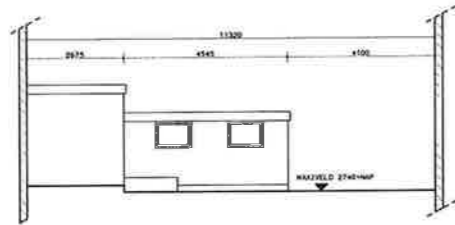

DOORSNEDE A-A

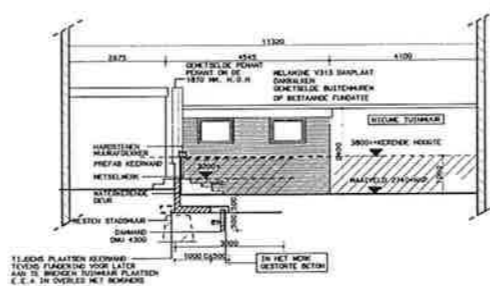

DOORSNEDE A-A (NIEUW)

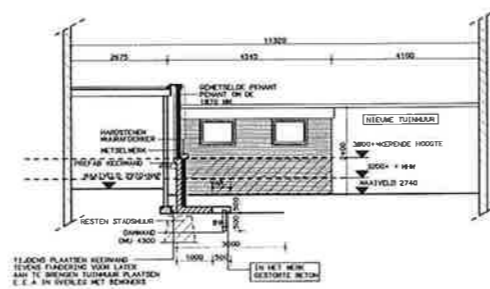

DOORSNEDE B-B

PRINCIPEDETAILS	BLADNUMMER
WATERKERENDE DEUR	BD 106

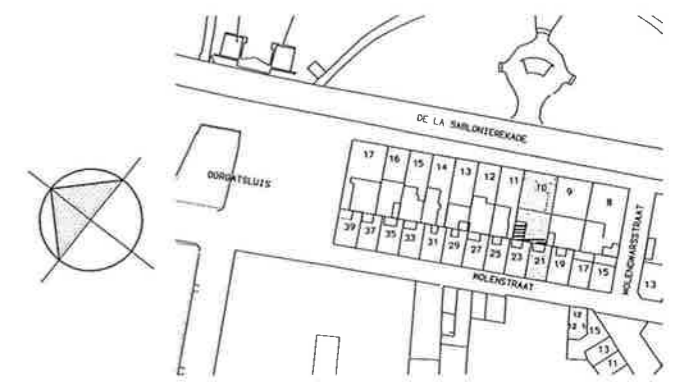

SITUATIE 1:1000

RENVOOI :

- HOOGTEHATEN ZIJN T O V N A P
- WAATGEVENE HOOGSTE WATERSTAND
 - BESTAAND METSELMERK
 - NIEUW METSELMERK (AANHELEN E. D.)
 - WATERKERENDE WERKZAAMHEDEN

— KONSTRUKTIEVE GEGEVENS VOLGENS OPGAVE KONSTRUKTEUR

VENTILATIEVOORZIENING

RIJMTE	AANVOER	AFVOER	CAPACITEIT
SCHAAR	NATUURLIJK	NATUURLIJK	7 L/S

WATERSCHAP GROOT SALLAND
 WATERKERING KAMPEN MIDDENDEEL
 SECTIE D DE LA SABLONERKADE 10
 PLATTEGROND/AANZICHTEN (BESTAAND/NIEUW)

Begeleidende Ingenieur: **Witteveen Bos**

Project: **Rw359_14_2D03**

Datum: **98-04-29**

Ontwerp: **HFM/WIN**

Maatstaf: **1:100**

Bladzijde: **4097**

Totaal bladzijden: **BA D03**

Architect: **BIDIG**
 ARCHITECTEN INGENIEURSBUREAU
 ARCHITECTUUR - BOUTENWIJK - MILIEU
 GEFUWELDE FOTOGRAFIE - INSTALLATIE-TECHNIEK
 INGEBOUW EN INHOUDSOPGAVE

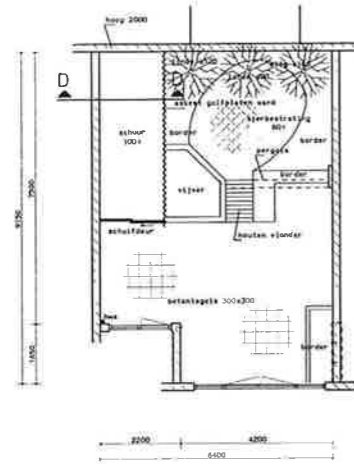

PLATTEGROND BESTAAND

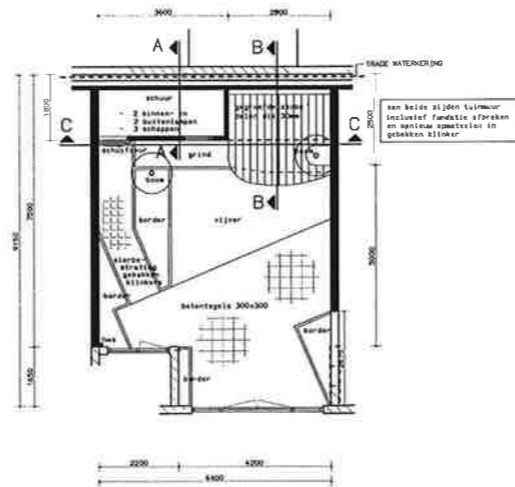

PLATTEGROND NIEUW

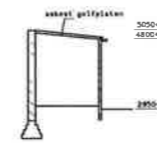

DOORSNEDE D-D

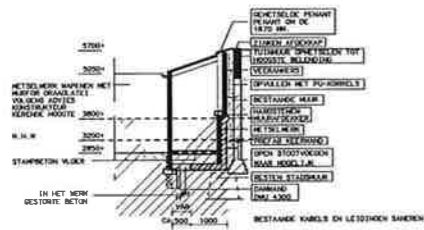

DOORSNEDE A-A

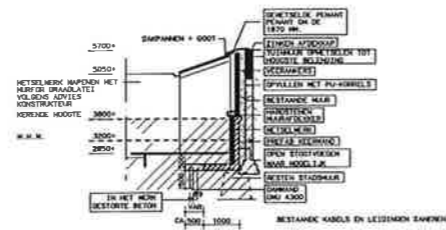

DOORSNEDE B-B

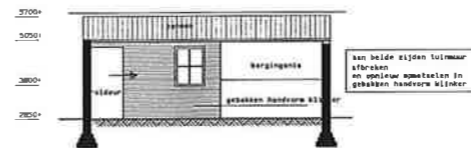

DOORSNEDE C-C

RENVOOI :

HOOGTEMATEN ZIJN t o v N A P

- MAATGEVENDE HOOGSTE WATERSTAND
- BESTAAND METSELMERK
- NIEUW METSELMERK (AANHELEN E D)
- WATERKERENDE WERKZAMHEDEN

- KONSTRUKTIEVE GEGEVENS VOLGENS OPGAVE KONSTRUKTEUR

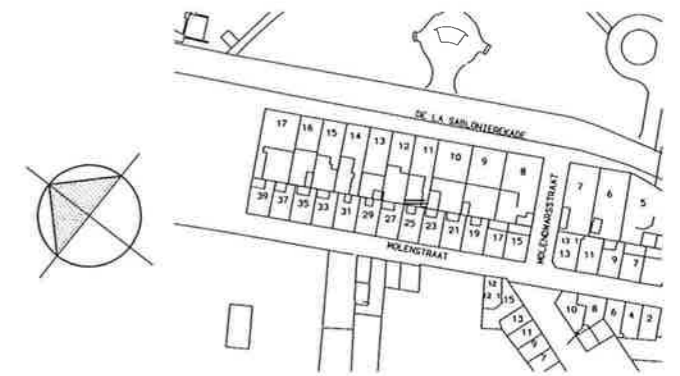

SITUATIE 1:1000

WATERSCAP GROOT SALLAND

WATERKERING KAMPEN MIDDENDEEL

SECTIE D DE LA SABLONIEREKADE 11

PLATTEGROND/DOORSNEDEN (BESTAAND/NIEUW)

Witteveen Bos Postbus 233 7400 AC Deventer Telefoon 0570 69 79 11 Telefax 0570 69 79 35		Gemeente BOS Coördinator: ing. H. H. LANGLOED Geplaatst: 07. H. HEERKER Datum: 98-02-06		R/W 359, 14.2004 98-04-29 1:100 4097 BA D04	
- ontwerp: 05 postbus 10276 1301 ng Amersfoort tel: +31 35 333 33 02 fax: 035 334 25 80		- grote voort: 5 postbus 533 6533 JG Zwolle tel: +31 53 4213337 fax: 036 42132 05 e-mail: btp@PINEI		- project architect: merck witteveen bos directie: a.s. de vries r. h. stamersck bna	

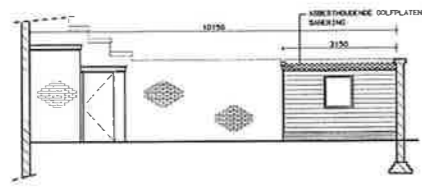

DOORSNEDE A-A (BESTAAND)

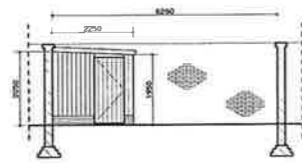

DOORSNEDE B-B (BESTAAND)

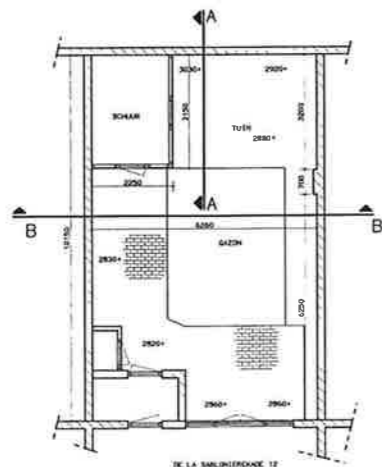

PLATTEGROND BESTAAND

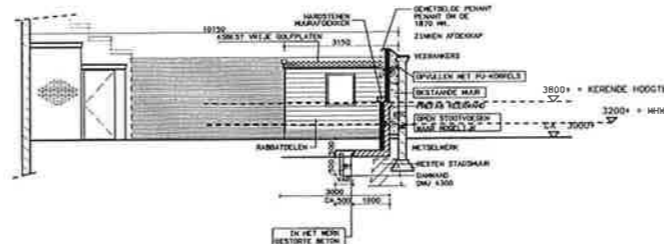

DOORSNEDE A-A (NIEUW)

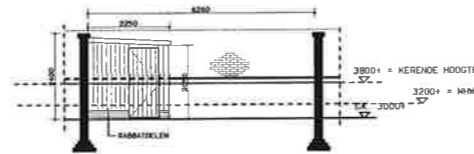

DOORSNEDE B-B (NIEUW)

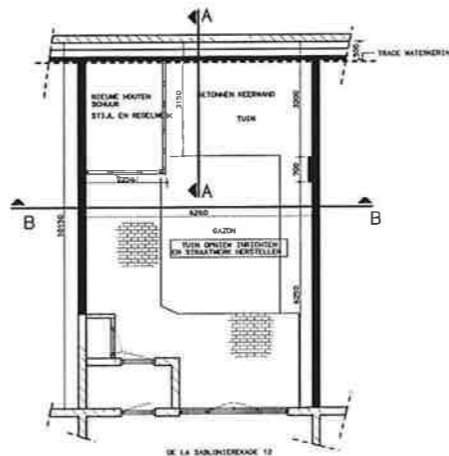

PLATTEGROND NIEUW

RENOVOOI :

HOOGTEWATEN ZIJN T.O.V. N.A.P.

- MHW: MAATGEVENDE HOOGSTE WATERSTAND
- BESTAAND METSELWERK
- NIEUW METSELWERK (AANHELEN E.D.)
- WATERKERENDE MERKZAAMHEDEN

- KONSTRUKTIEVE GEGEVENS VOLGENS OPGAVE KONSTRUKTEUR

VENTILATIEVOORZIENING

RUIJTE	AANVOER	AFVOER	CAPACITEIT
SCHAAR	NATUURLIJK	NATUURLIJK	F. L/S

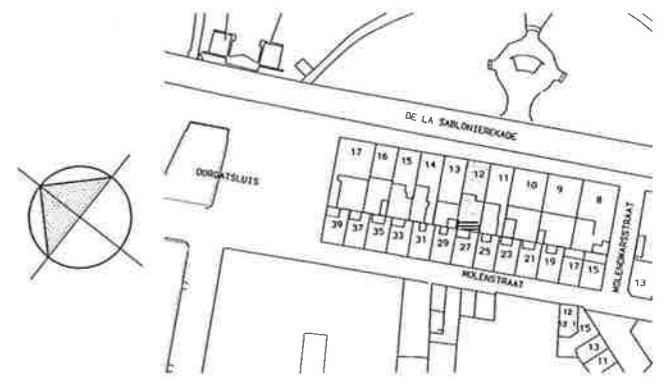

SITUATIE 1:1000

WATERSCHAP GROOT SALLAND

WATERKERING KAMPEN MIDDENDEEL

SECTIE D DE LA SABL. KADE 12

PLATTEGROND/AANZICHTEN (BESTAAND/NIEUW)

Witteveen Bos

Postbus 233
7400 AC Deventer
Telefoon 0570 89 79 11
Telefax 0570 89 79 55

Project: RW359.14.2005

datum	a 98-04-29	gemaakt	schaal	formaat
	b	HF M	1:100	A1
	c	g	4097	BA D05
	d	h		

*opdracht 25
bestuur 10270
1311 op 10/06
tel. + 053 53313382
fax 053 5342500

*grise voort 5
postbus 10270
6331 ap zwolle
tel. + 053 4213337
fax 053 4215225
e-mail: btd@bfn.nl

*project ontwerper
ingenieur van der Wal

directie
R. H. van der Wal
P. H. van der Wal

B I D I G I
ARCHITECTEN-INGENIEURSBUREAU
ARCHITECTEN - INGENIEURSBUREAU
GENIEUWEN - TECHNIEK - VERBODEN TOEGANG
ONDERHOUD EN REPARATIE

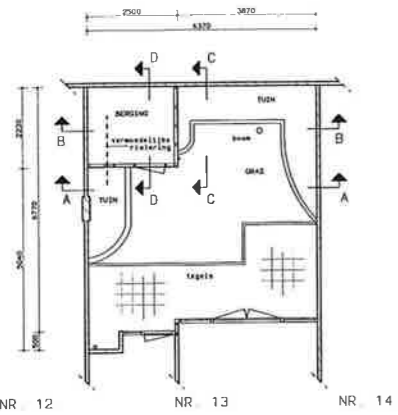

NR 12 NR 13 NR 14

BESTAANDE PLATTEGROND

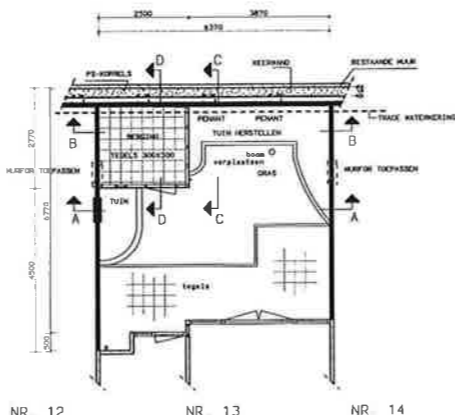

NR 12 NR 13 NR 14

NIEUWE PLATTEGROND

RENVOOI:

HOOGTEMATEN ZIJN TO V N A P

- BESTAAND METSELMERK
- NIEUW METSELMERK (AANKLEEN E D.)
- WATERKERENDE MEETZAAMREDEN

- KONSTRUKTIEVE GEGEVENS VOLGENS OPGAVE KONSTRUKTEUR

VENTILATIEVOORZIENING

RUIMTE	AANVOER	AFVOER	CAPACITEIT
SCHUUR	NATUURLIJK	NATUURLIJK	7 L/S

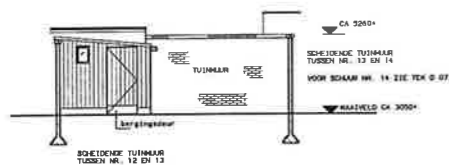

BESTAANDE DOORSNEDE A-A

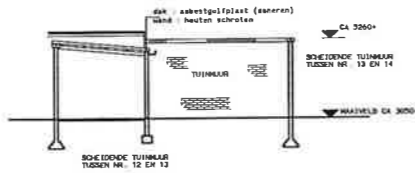

BESTAANDE DOORSNEDE B-B

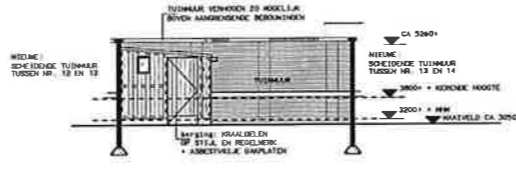

NIEUWE DOORSNEDE A-A

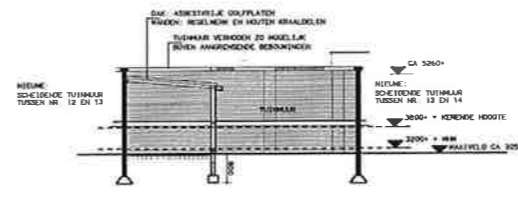

NIEUWE DOORSNEDE B-B

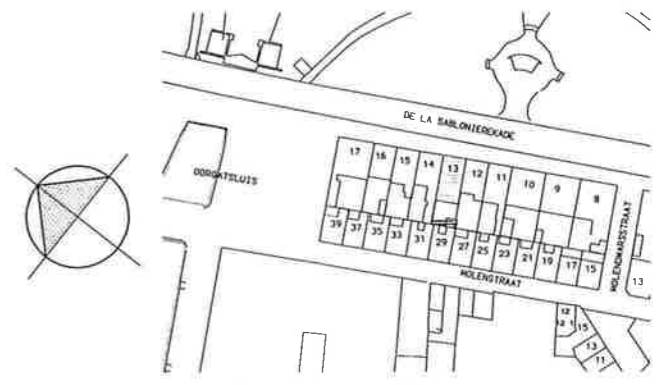

SITUATIE 1:1000

WATERSCAP GROOT SALLAND

WATERKERING KAMPEN MIDDENDEEL

SECTIE D DE LA SABL.KADE 13

PLATTEGROND/AANZICHTEN (BESTAAND/NIEUW)

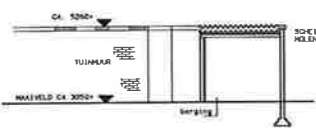

BESTAANDE DOORSNEDE C-C

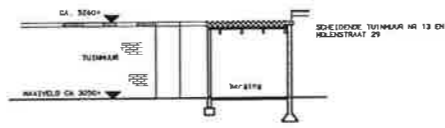

BESTAANDE DOORSNEDE D-D

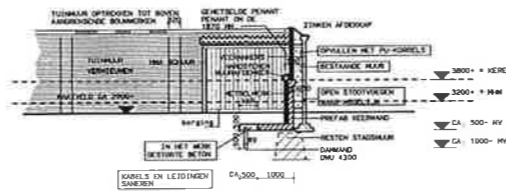

NIEUWE DOORSNEDE C-C

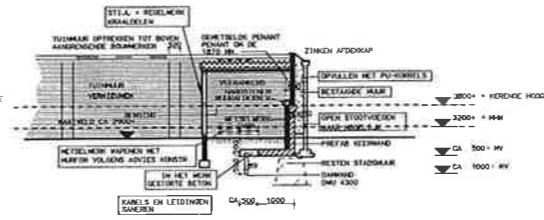

NIEUWE DOORSNEDE D-D

Witteveen+Bos
 Postbus 250, 7400 AH Deventer, Tel: +31 (0) 53 421311, Fax: +31 (0) 53 421312, e-mail: info@wb.nl
 Het project betreft: Sectie D van de waterkering Kampen Middendeel op de locatie van de oude molen aan de La Sablonieroude, nabij Molendijk 13.
 De opdrachtgever is: WSCG Groot Salland.
 De opdracht is: Uitvoeren van de constructieve ontwerpen voor de waterkering.
 De datum van de tekening is: 09-02-06.
 De tekening is: A1, schaal 1:100.
 De tekening is: 4097, BA D06.
B I D I G
 ARCHITECTEN INGENIEURSBUREAU
 Nieuwestraat 10, 4097 BA Dordrecht, Tel: +31 (0) 78 6213337, Fax: +31 (0) 78 62131213, e-mail: info@bidig.nl

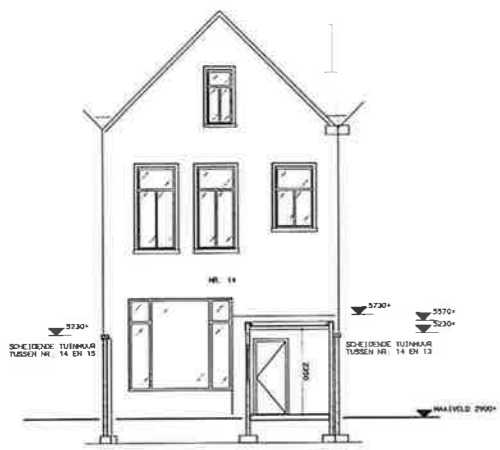

BESTAANDE TUINGEVEL EN DOORSNEDE A-A

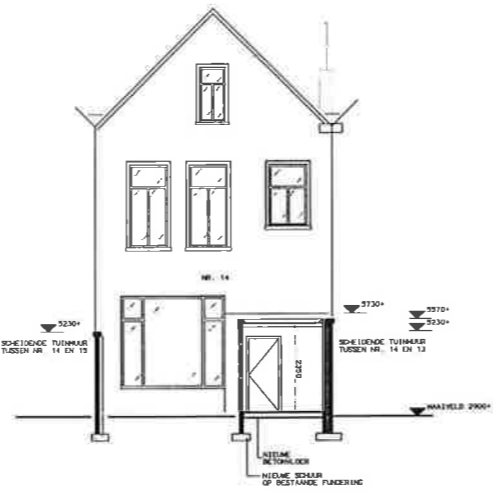

BESTAANDE TUINGEVEL EN NIEUWE DOORSNEDE A-A



- KONSTRUKTIEVE GEGEVENS VOLGENS OPGAVE KONSTRUKTEUR

VENTILATIEVOORZIENING

RUIKTE	AANVOER	AFVOER	CAPACITEIT
SCHUUR	NATUURLIJK	NATUURLIJK	7 l/s

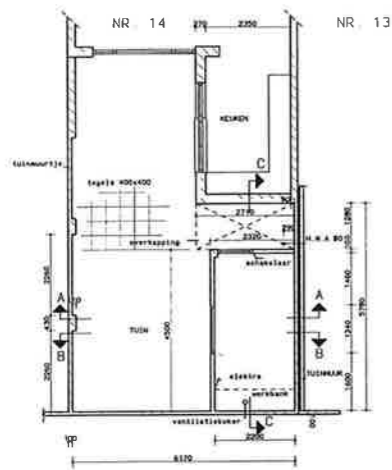

BESTAANDE PLATTEGROND

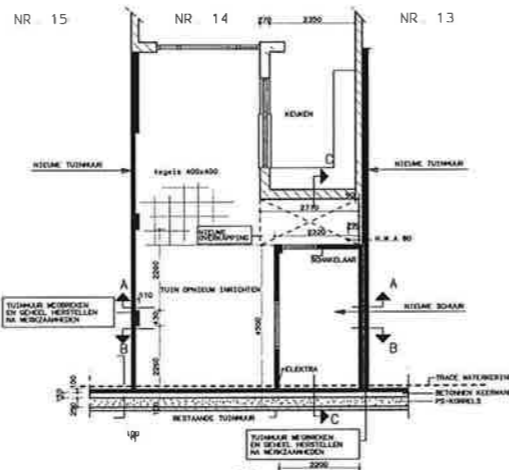

NIEUWE PLATTEGROND

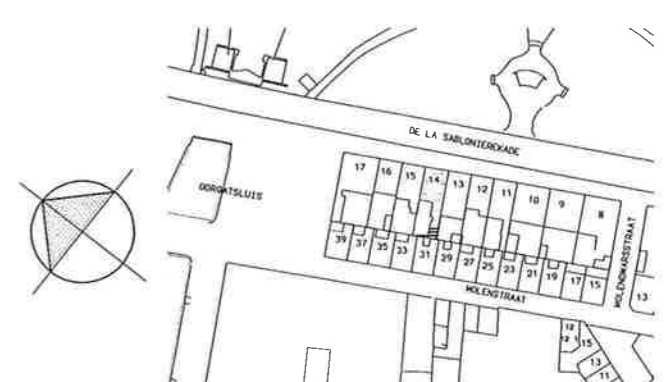

SITUATIE 1:1000

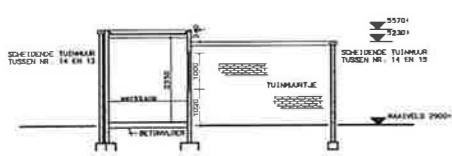

BESTAANDE DOORSNEDE B-B

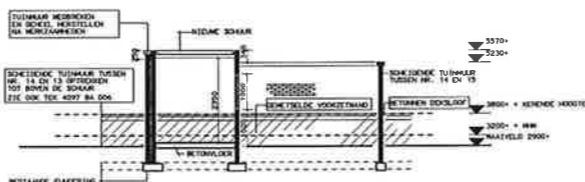

NIEUWE DOORSNEDE B-B

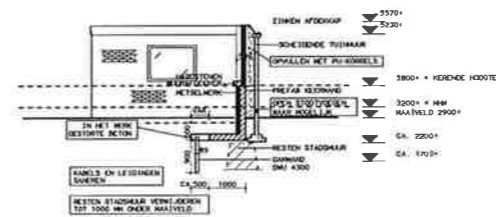

NIEUWE DOORSNEDE C-C T.P.V. TUIN

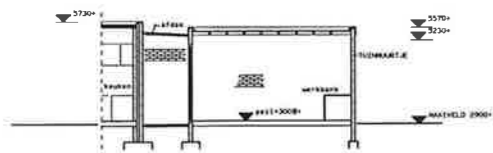

BESTAANDE DOORSNEDE C-C

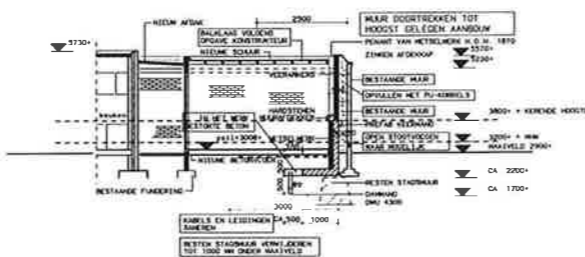

NIEUWE DOORSNEDE C-C T.P.V. SCHUUR

WATERNSCHAP GROOT SALLAND
 WATERKERING KAMPEN MIDDENDEEL
 SECTIE D DE LA SABLONIEREKADE 14
 PLATTEGROND/AANZICHTEN (BESTAAND/NIEUW)

Witteveen Bos

Projectie: BOG		Deelnemende: ing. H.L.M. LANLANS		Rw359.14.2D07
Projectie: BOG		Projectie: BOG		
Projectie: BOG	Projectie: BOG	Projectie: BOG	Projectie: BOG	

obstent	98-04-29	getekend	schreef	tekened
a	F	WIN	1 100	A1
b	G	getekend	4097	BA D07
c	H	getekend		
d				

+ grootte 25
 1:500 ig 1000
 1:100 ig 1000
 tel. + 033 533 5338
 fax. 033 534 2533

+ grote kaart 5
 6000 ig 1000
 6000 ig 1000
 tel. + 033 40 13337
 fax. 033 42152 05
 e-mail: bpa@witeveenbos.nl

+ project architect
 merck Willems straat
 ac de vries
 p.h. stamberg@witeveenbos.nl

BIDIG
 ARCHITECTEN-INGENIEURSBUREAU
 CIVIELE TECHNIEK • INSTALLATIETECHNIEK
 INNOVATIEVE EN INNOVATIEVE

tek: BAL05 liz: 4097BA sdi: 000000 ref: REF_P007 vers: 000000

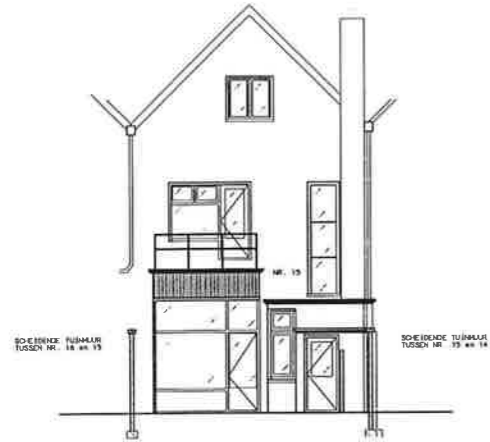

BESTAANDE TUINGEVEL

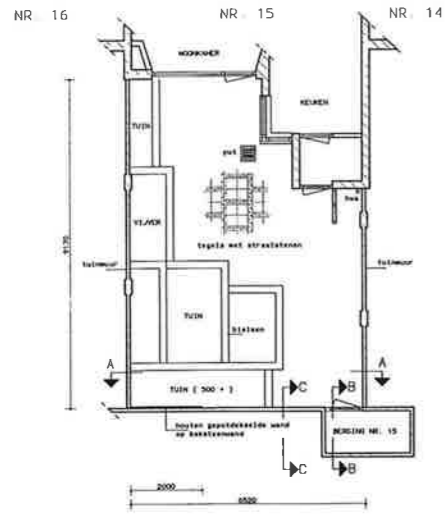

BESTAANDE PLATTEGROND

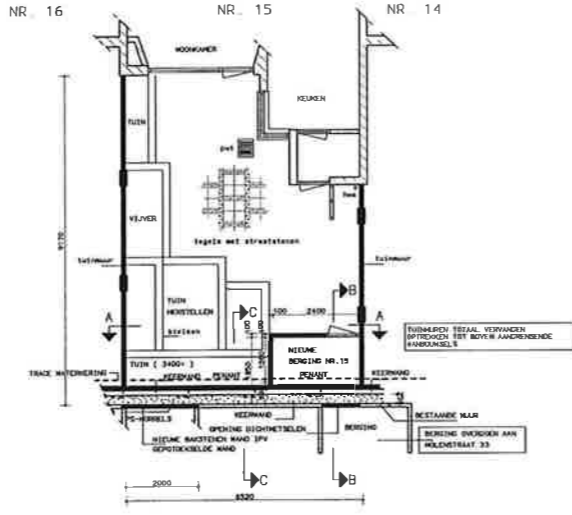

NIEUWE PLATTEGROND

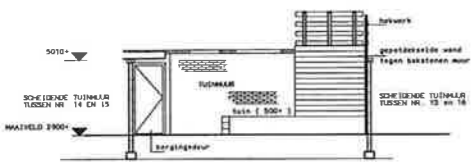

BESTAANDE DOORSNEDE A-A

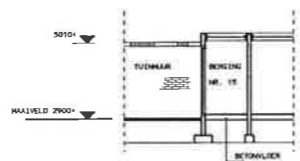

BESTAANDE DOORSNEDE B-B

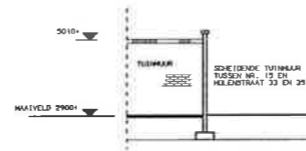

BESTAANDE DOORSNEDE C-C

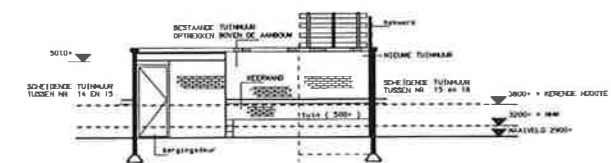

NIEUWE DOORSNEDE A-A

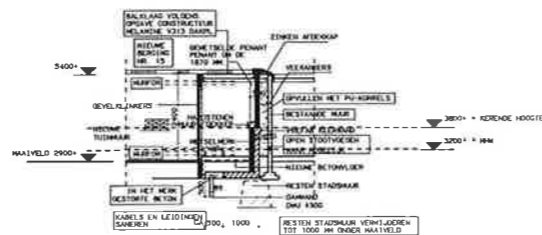

NIEUWE DOORSNEDE B-B

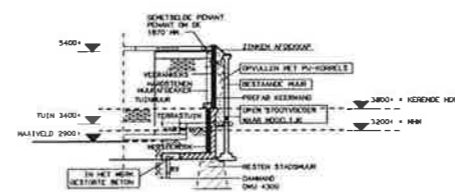

NIEUWE DOORSNEDE C-C

RENOVOOI:

HOOGTEMATEN 27,24 T D V N A P

- HMW MAATGEVENDE HOOGSTE WATERSTAND
- BESTAAND METSELWERK
- NIEUW METSELWERK (AANKLEEN E. D.)
- WATERKERENDE MERKZAANREDEN

- KONSTRUKTIEVE GEGEVENS VOLGENS OPGAVE KONSTRUKTEUR

VENTILATIEVOORZIENING

RUIMTE	KAANDEUR	AFVOER	CAPACITEIT
SCHAKEL	NATUURLIJK	NATUURLIJK	7 L/S

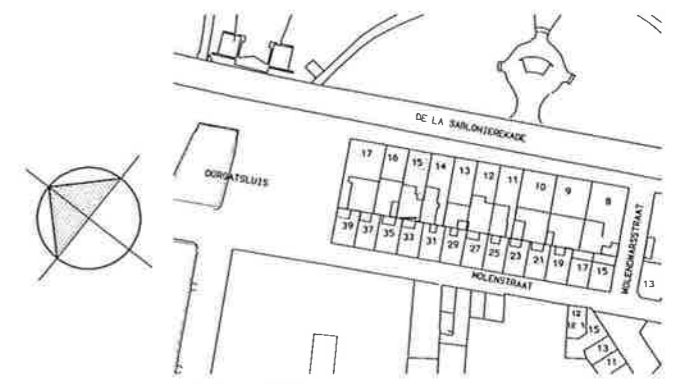

SITUATIE 1:1000

WATERSCHAP GROOT SALLAND

WATERKERING KAMPEN MIDDENDEEL

SECTIE D DE LA SABL.KADE 15

PLATTEGROND/AANZICHTEN (BESTAAND/NIEUW)

Witteveen Bos
 DeLindendijk 213
 7400 AA Deventer
 Telefoon 0970 89 79 11
 Telefax 0970 89 75 95

DeLindendijk 213
 7400 AA Deventer
 Telefoon 0970 89 79 11
 Telefax 0970 89 75 95

Project: 98-04-29
 Ontwerper: HVD
 Uitvoerder: HVD
 Datum: 98-02-06

Bestandsnummer: 98-04-29
 Afdeling: HVD
 Versie: 1
 Datum: 98-02-06

Project: 98-04-29
 Ontwerper: HVD
 Uitvoerder: HVD
 Datum: 98-02-06

Bestandsnummer: 98-04-29
 Afdeling: HVD
 Versie: 1
 Datum: 98-02-06

Project: 98-04-29
 Ontwerper: HVD
 Uitvoerder: HVD
 Datum: 98-02-06

Bestandsnummer: 98-04-29
 Afdeling: HVD
 Versie: 1
 Datum: 98-02-06

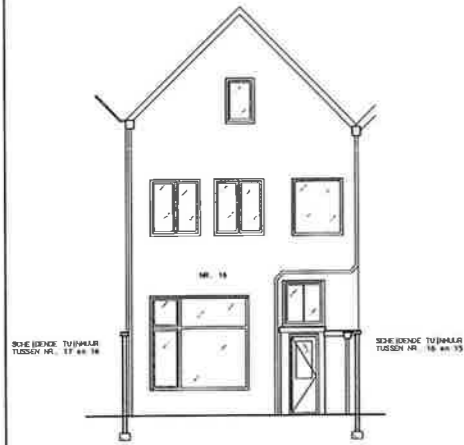

BESTAANDE TUINGEVEL

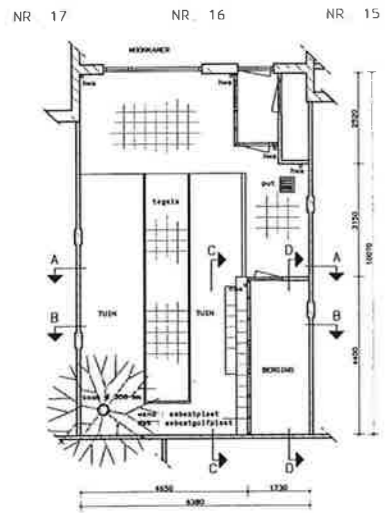

BESTAANDE PLATTEGROND

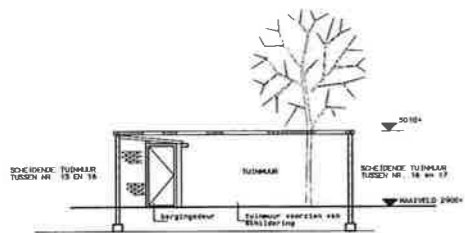

BESTAANDE DOORSNEDE A-A

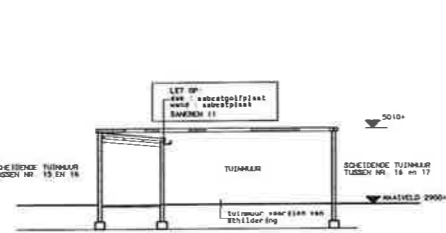

BESTAANDE DOORSNEDE B-B

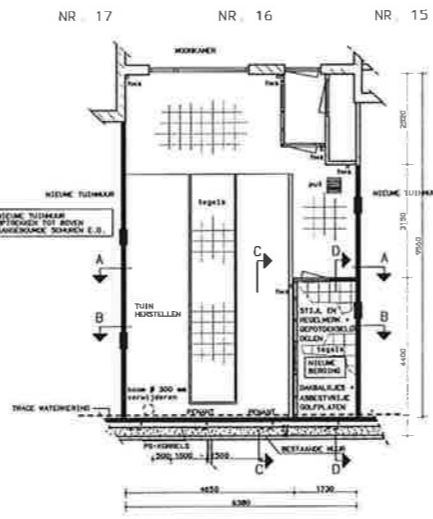

NIEUWE PLATTEGROND

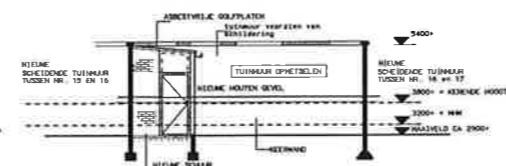

NIEUWE DOORSNEDE A-A

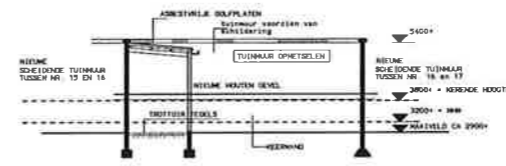

NIEUWE DOORSNEDE B-B

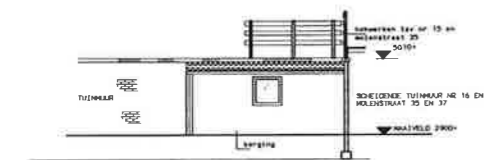

BESTAANDE DOORSNEDE C-C

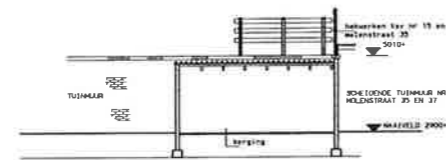

BESTAANDE DOORSNEDE D-D

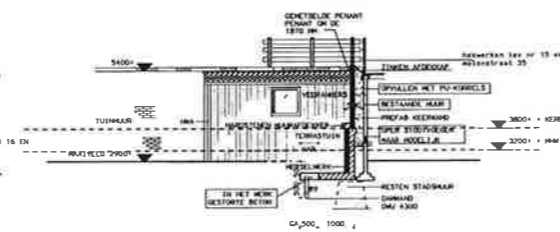

NIEUWE DOORSNEDE C-C

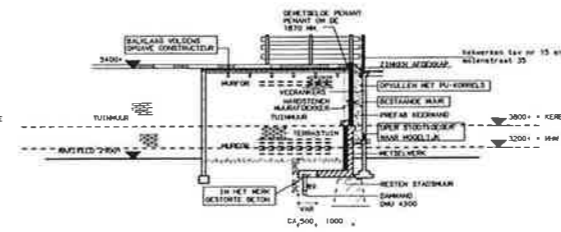

NIEUWE DOORSNEDE D-D

RENOVOOI:

HOOGTEMATEN ZIJN T.O.V. N.A.P.

H=H	MAAKTOEVENDE HOOGSTE WATERSTAND
	BESTAAND METSELMERK
	NIEUW METSELMERK (AANKELLEN E.D.)
	WATERKERENDE WERKZAAMHEDEN

- KONSTRUKTIEVE GEGEVENS VOLGENS OPGAVE KONSTRUKTEUR

VENTILATIEVOORZIENING

RUIMTE	AANVOER	AFVOER	CAPACITEIT
SCHAAR	NATUURLIJK	NATUURLIJK	7 L/S

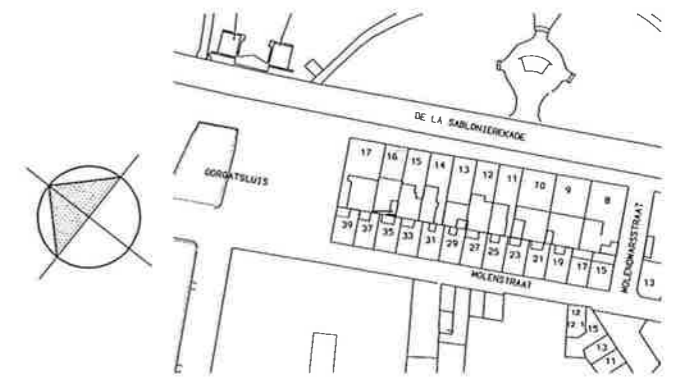

SITUATIE 1:1000

WATERSCHAP GROOT SALLAND

WATERKERING KAMPEN MIDDENDEEL

SECTIE D DE LA SABLONKADE 16

PLATTEGROND/AANZICHTEN (BESTAAND/NIEUW)

Assoc. ing. **Witteveen Bos**

Postbus 833
3800 AC Deventer
Telefoon 0570 88 79 11
Telefax 0570 88 79 55

Getekend: 800
Gecontroleerd: Ing. H.L.H. LAAGLAND
Getekend: Ir. H. HEDDOEK
Datum: '98-02-06

Project: 98-04-29
Schalen: 1 100
Mast: 4097
Blad: BA D09

• project architect: ing. H. Heddoek
• project adviseur: ing. H. Heddoek
• project uitvoerder: ing. H. Heddoek
• project controleur: ing. H. Heddoek

• project 25
postbus 14276
1301 HG Amersfoort
tel. +31 (0) 35 333 33 88
fax: 035 534 25 00

• project 3
postbus 14276
1301 HG Amersfoort
tel. +31 (0) 35 333 33 88
fax: 035 534 25 00

• project 4
postbus 14276
1301 HG Amersfoort
tel. +31 (0) 35 333 33 88
fax: 035 534 25 00

• project 5
postbus 14276
1301 HG Amersfoort
tel. +31 (0) 35 333 33 88
fax: 035 534 25 00

• project 6
postbus 14276
1301 HG Amersfoort
tel. +31 (0) 35 333 33 88
fax: 035 534 25 00

• project 7
postbus 14276
1301 HG Amersfoort
tel. +31 (0) 35 333 33 88
fax: 035 534 25 00

• project 8
postbus 14276
1301 HG Amersfoort
tel. +31 (0) 35 333 33 88
fax: 035 534 25 00

• project 9
postbus 14276
1301 HG Amersfoort
tel. +31 (0) 35 333 33 88
fax: 035 534 25 00

• project 10
postbus 14276
1301 HG Amersfoort
tel. +31 (0) 35 333 33 88
fax: 035 534 25 00

• project 11
postbus 14276
1301 HG Amersfoort
tel. +31 (0) 35 333 33 88
fax: 035 534 25 00

• project 12
postbus 14276
1301 HG Amersfoort
tel. +31 (0) 35 333 33 88
fax: 035 534 25 00

• project 13
postbus 14276
1301 HG Amersfoort
tel. +31 (0) 35 333 33 88
fax: 035 534 25 00

• project 14
postbus 14276
1301 HG Amersfoort
tel. +31 (0) 35 333 33 88
fax: 035 534 25 00

• project 15
postbus 14276
1301 HG Amersfoort
tel. +31 (0) 35 333 33 88
fax: 035 534 25 00

• project 16
postbus 14276
1301 HG Amersfoort
tel. +31 (0) 35 333 33 88
fax: 035 534 25 00

• project 17
postbus 14276
1301 HG Amersfoort
tel. +31 (0) 35 333 33 88
fax: 035 534 25 00

• project 18
postbus 14276
1301 HG Amersfoort
tel. +31 (0) 35 333 33 88
fax: 035 534 25 00

• project 19
postbus 14276
1301 HG Amersfoort
tel. +31 (0) 35 333 33 88
fax: 035 534 25 00

• project 20
postbus 14276
1301 HG Amersfoort
tel. +31 (0) 35 333 33 88
fax: 035 534 25 00

• project 21
postbus 14276
1301 HG Amersfoort
tel. +31 (0) 35 333 33 88
fax: 035 534 25 00

• project 22
postbus 14276
1301 HG Amersfoort
tel. +31 (0) 35 333 33 88
fax: 035 534 25 00

• project 23
postbus 14276
1301 HG Amersfoort
tel. +31 (0) 35 333 33 88
fax: 035 534 25 00

• project 24
postbus 14276
1301 HG Amersfoort
tel. +31 (0) 35 333 33 88
fax: 035 534 25 00

• project 25
postbus 14276
1301 HG Amersfoort
tel. +31 (0) 35 333 33 88
fax: 035 534 25 00

• project 26
postbus 14276
1301 HG Amersfoort
tel. +31 (0) 35 333 33 88
fax: 035 534 25 00

• project 27
postbus 14276
1301 HG Amersfoort
tel. +31 (0) 35 333 33 88
fax: 035 534 25 00

• project 28
postbus 14276
1301 HG Amersfoort
tel. +31 (0) 35 333 33 88
fax: 035 534 25 00

• project 29
postbus 14276
1301 HG Amersfoort
tel. +31 (0) 35 333 33 88
fax: 035 534 25 00

• project 30
postbus 14276
1301 HG Amersfoort
tel. +31 (0) 35 333 33 88
fax: 035 534 25 00

• project 31
postbus 14276
1301 HG Amersfoort
tel. +31 (0) 35 333 33 88
fax: 035 534 25 00

• project 32
postbus 14276
1301 HG Amersfoort
tel. +31 (0) 35 333 33 88
fax: 035 534 25 00

• project 33
postbus 14276
1301 HG Amersfoort
tel. +31 (0) 35 333 33 88
fax: 035 534 25 00

• project 34
postbus 14276
1301 HG Amersfoort
tel. +31 (0) 35 333 33 88
fax: 035 534 25 00

• project 35
postbus 14276
1301 HG Amersfoort
tel. +31 (0) 35 333 33 88
fax: 035 534 25 00

• project 36
postbus 14276
1301 HG Amersfoort
tel. +31 (0) 35 333 33 88
fax: 035 534 25 00

• project 37
postbus 14276
1301 HG Amersfoort
tel. +31 (0) 35 333 33 88
fax: 035 534 25 00

• project 38
postbus 14276
1301 HG Amersfoort
tel. +31 (0) 35 333 33 88
fax: 035 534 25 00

• project 39
postbus 14276
1301 HG Amersfoort
tel. +31 (0) 35 333 33 88
fax: 035 534 25 00

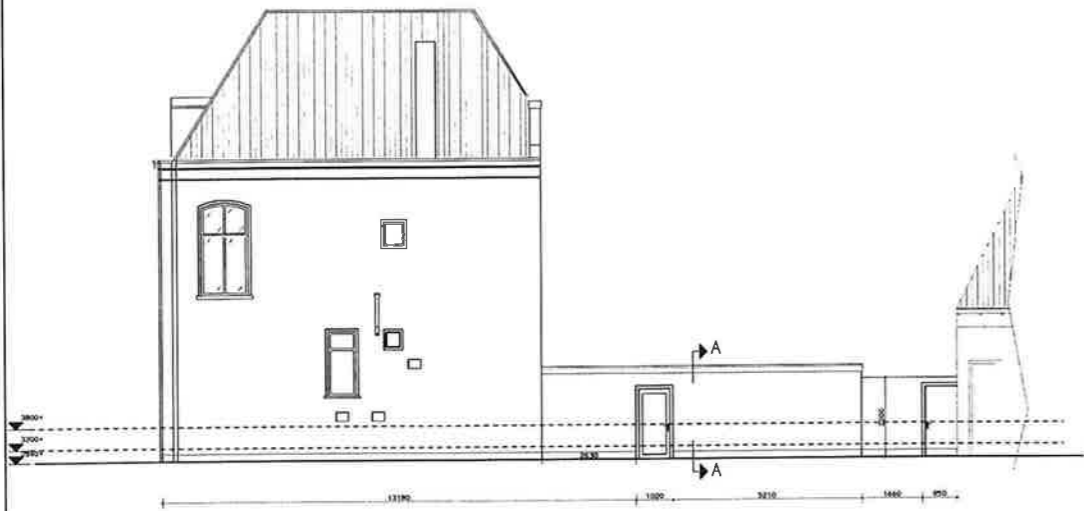

BESTAANDE ZIJGEVEL

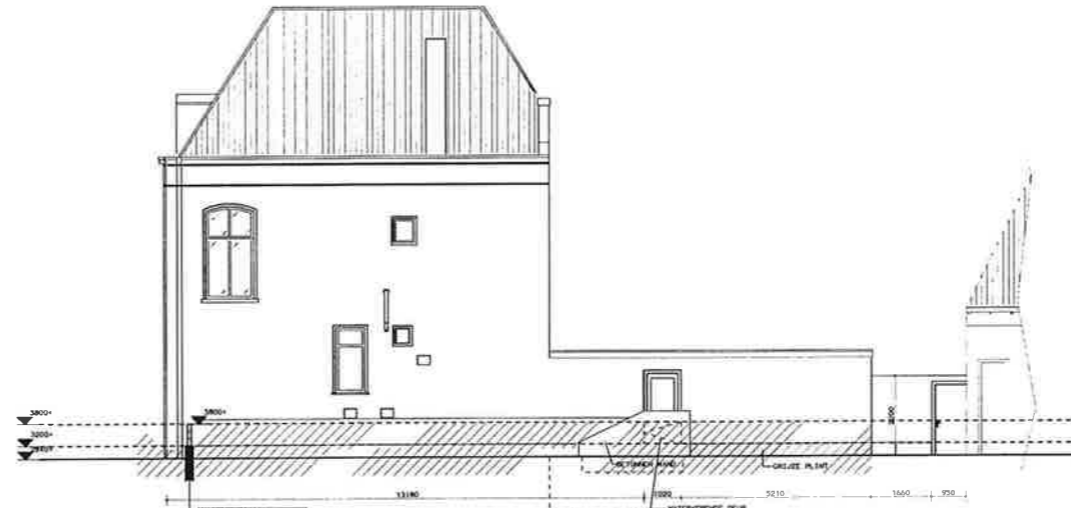

NIEUWE ZIJGEVEL

RENVOOI:

HOOGTEMATEN ZIJN T.O.V. N.A.P.

- MM MAATGEVENDE HOOGSTE WATERSTAND
- ▨ BESTAAND METSELMERK
- ▩ NIEUW METSELMERK (AMBELEN E.D.)
- ▨ WATERKERENDE MERKZAMENEN

- KONSTRUKTIEVE GEGEVENS VOLGENS OPGAVE KONSTRUKTEUR

VENTILATIEVOORZIENING

RUIMTE	AANVOER	AFWOER	CAPACITEIT
SCHUUR	NATUURLIJK	NATUURLIJK	7 L/S

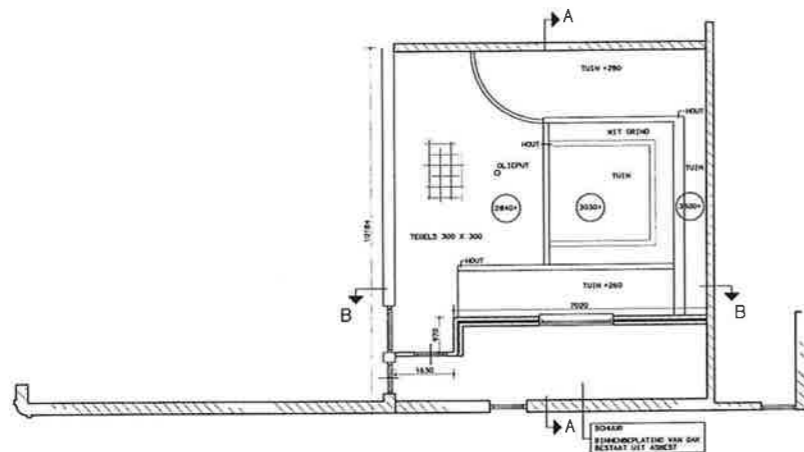

BESTAANDE PLATTEGROND

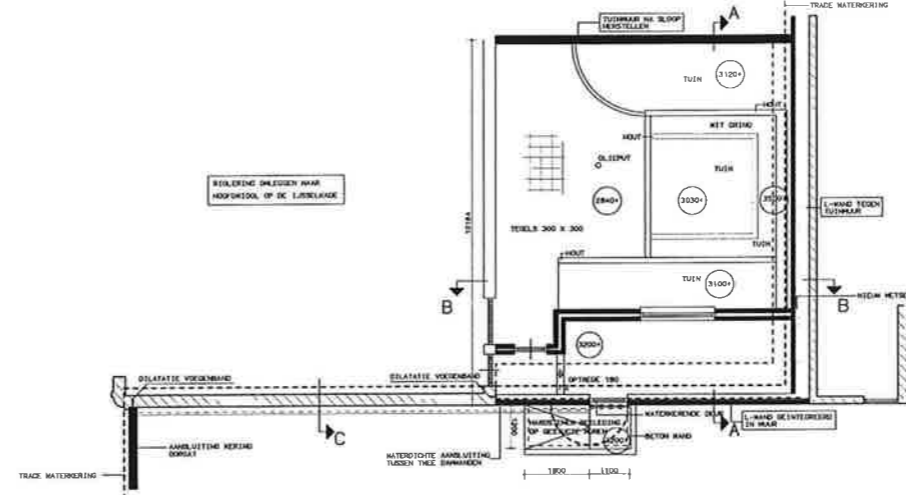

NIEUWE PLATTEGROND

PRINCIPEDETAILS	BLADNUMMER
WATERKERENDE DEUR	BD 103

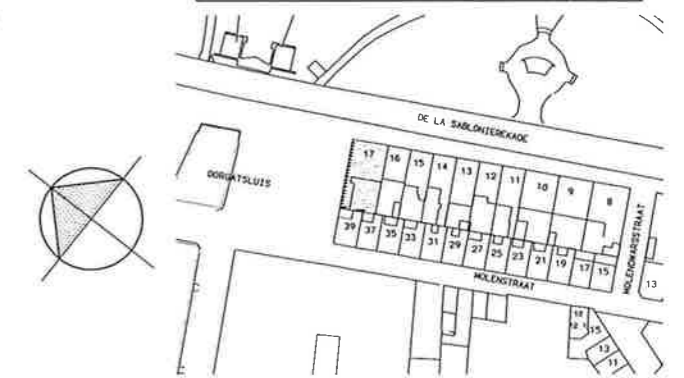

SITUATIE 1:1000

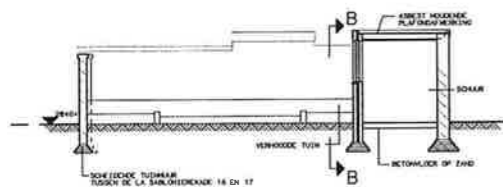

BESTAANDE DOORSNEDE A-A

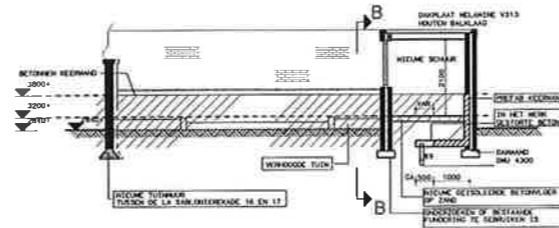

NIEUWE DOORSNEDE A-A

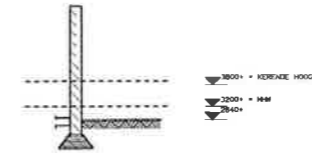

BESTAANDE DOORSNEDE C

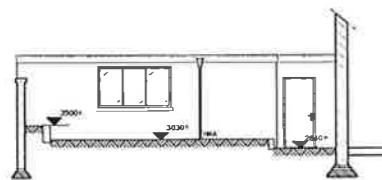

BESTAANDE DOORSNEDE B-B

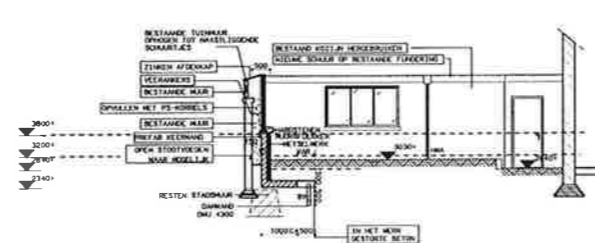

NIEUWE DOORSNEDE B-B

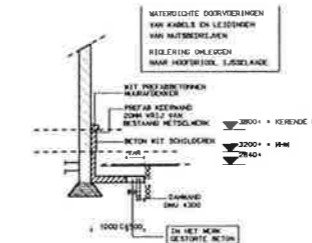

NIEUWE DOORSNEDE C

WATERSCHAP GROOT SALLAND

WATERKERING KAMPEN MIDDENDEEL

SECTIE D DE LA SABLAKADE 17

PLATTEGROND/AANZICHTEN (BESTAAND/NIEUW)

Bestaande Ingenieur: **Witteveen Bos**

Deelnemer: BOG

Gecontroleerd: Ing. H.L.N. LANGLAND

Project: RW359.14.2D10

Plaats: 225, 1100 MC Deventer

Telefoon: 0570 88 75 11

Tel.: 053 5333382

Fax: 053 5342583

Project: 98-04-29

Scale: 1:100

Sheet: 4097

Project: 4097BA

Scale: 1:100

Sheet: BA D10

Project: 4097BA

Scale: 1:100

Sheet: BA D10



BESTAANDE GEVEL



NIEUWE GEVEL

RENVOOI :

HOOGTEMATEN ZIJN T.O.V. N.A.P.

- MMW MAATGEVENDE HOOGSTE WATERSTAND
- Bestaand metselwerk
- Nieuw metselwerk (aamhellen e.d.)
- Waterkerende werkzaamheden

- KONSTRUKTIEVE GEGEVENS VOLGENS OPGAVE KONSTRUKTEUR

PRINCIPEDETAILS	BLADNUMMER
WATERKERENDE KLEP	BD 102
WATERKERENDE KOZIJNTJES	
NVT OK DORPEL >= 3800+ NAP	

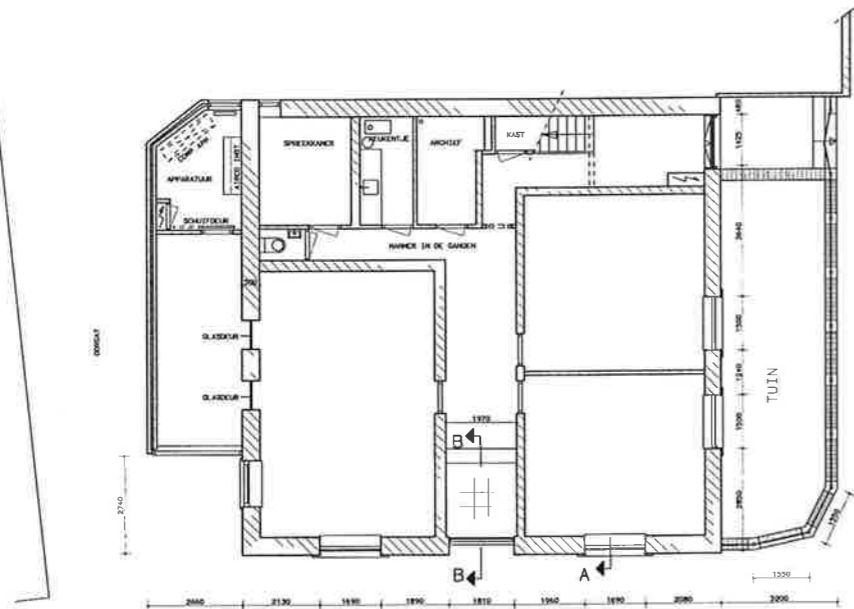

BESTAANDE PLATTEGROND

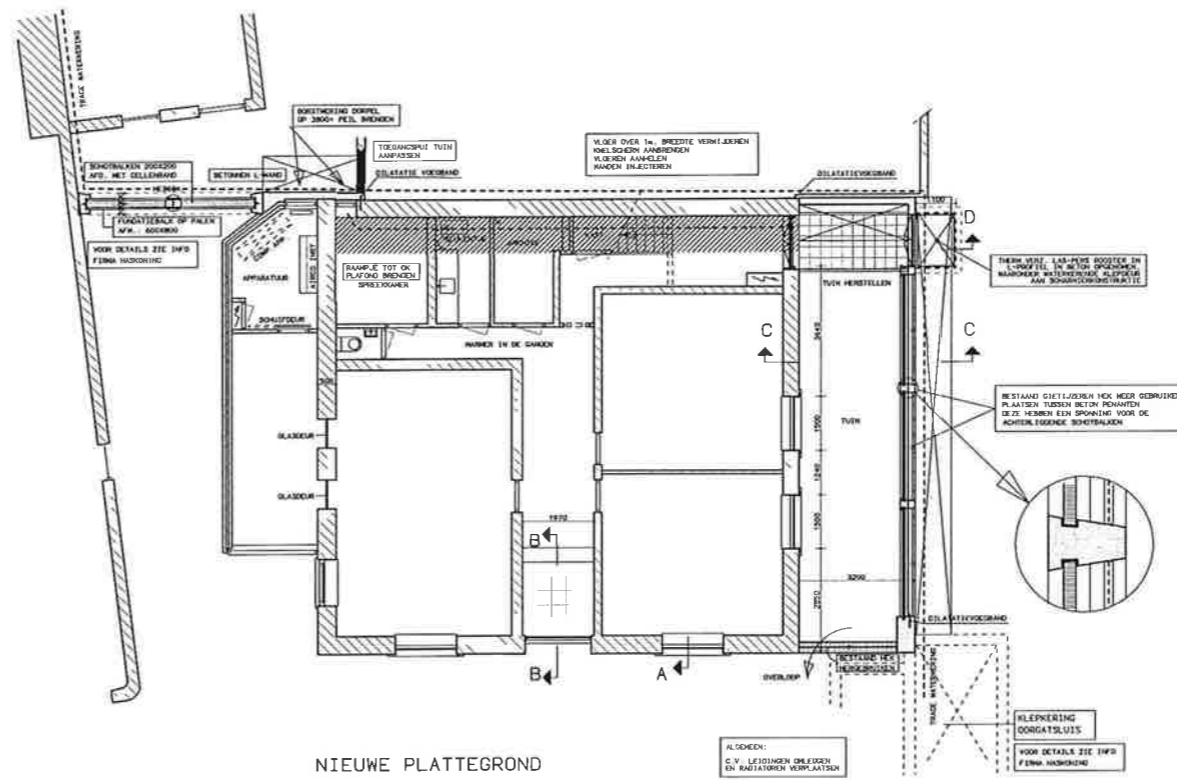

NIEUWE PLATTEGROND

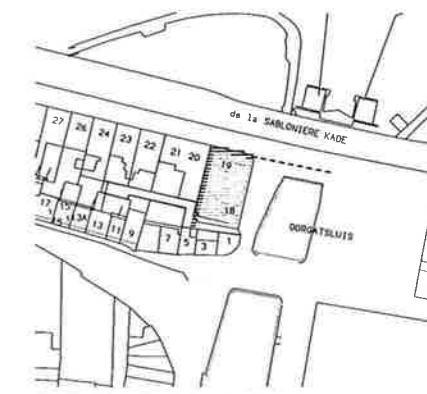

SITUATIE 1:1000

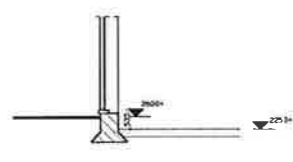

BESTAANDE DOORSNEDE A

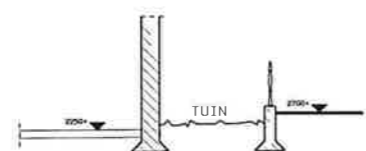

BESTAANDE DOORSNEDE C-C

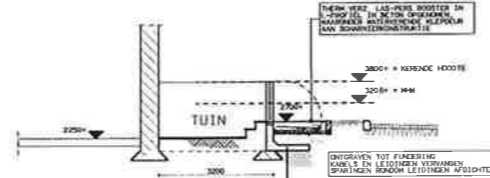

DOORSNEDE D-D

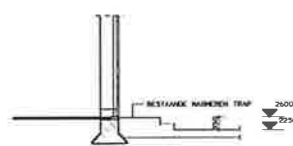

BESTAANDE DOORSNEDE B-B

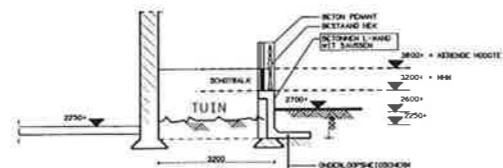

NIEUWE DOORSNEDE C-C

WATERSCAP GROOT SALLAND

WATERKERING KAMPEN MIDDENDEEL

SECTIE F DE LA SABLONIEREKADE 18/19

PLATTEGROND/AANZICHTEN (BESTAAND/NIEUW)

Witteveen	Bos	Ontwerp: BOG	Scale: 1:100	Sheet: A1
Postbus 823 7800 AC Oosterhaar Telefoon 0920 88 78 11 Telefax 0920 88 78 30	Water Infrastructuur Milieu	Gepland: 09-02-06	Project: 98-04-29	Werk: 4097
Project: 98-04-29	Scale: 1:100	Sheet: A1	Werk: 4097	Sheet: BA F01
Project: 98-04-29	Scale: 1:100	Sheet: A1	Werk: 4097	Sheet: BA F01



BESTAANDE GEVEL

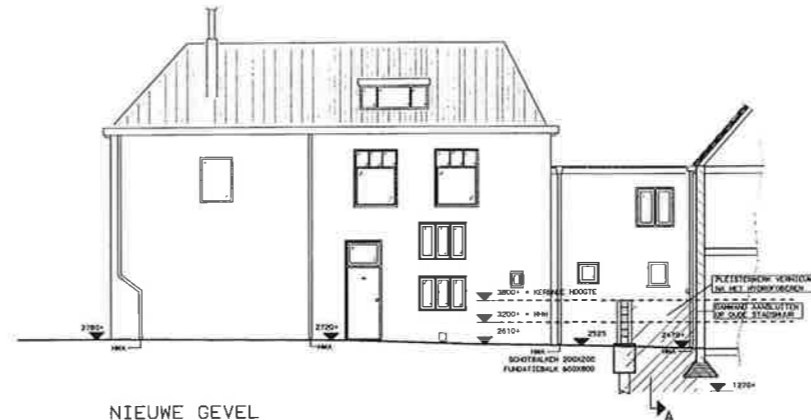

NIEUWE GEVEL

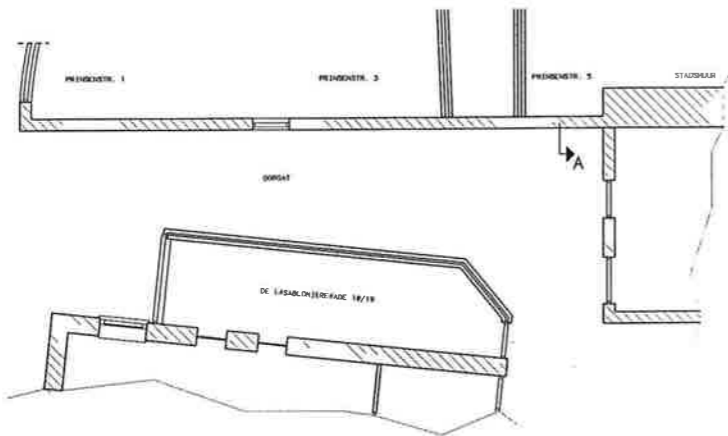

BESTAANDE PLATTEGROND

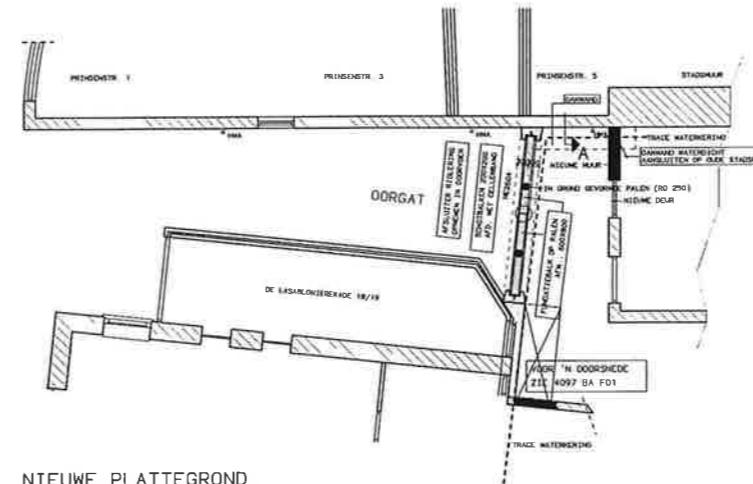

NIEUWE PLATTEGROND

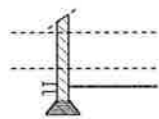

BESTAANDE DOORSNEDE A

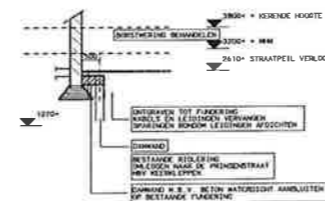

NIEUWE DOORSNEDE A

RENVOOI :

HOOGTEBATEN ZIJN T O V N A P

- MH HAARDEVENDE HOOGSTE WATERSTAND
- BEAAND METSELWERK
- NIEUW METSELWERK (AANKLEEN E. O.)
- WATERKERENDE WERKZAAMHEIDEN

- KONSTRUKTIEVE GEGEVENS VOLGENS OPGAVE KONSTRUKTEUR

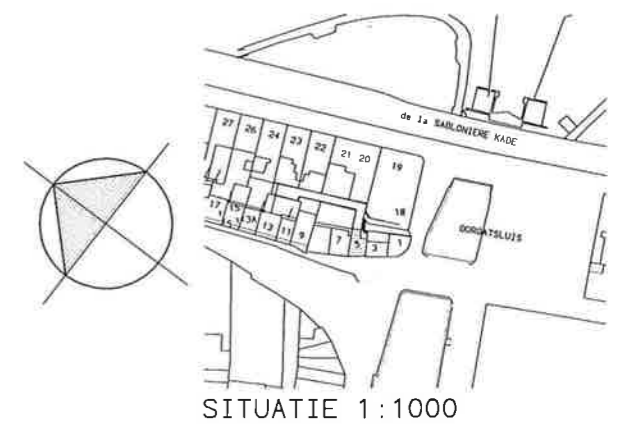

SITUATIE 1:1000

WATERSCAP GROOT SALLAND

WATERKERING KAMPEN MIDDENDEEL

SECTIE F PRINSENSTRAAT 1+3+5

PLATTEGROND/AANZICHTEN (BESTAAND/NIEUW)

Responsible Engineer: Witteveen Bos		Deelnemer: BOG Ontwerper: Eng. H.L.M. LAZARUS Gedeputeerde: J. H. HEDDER Datum: '98-02-06		Nr: Rw359_14_2F02
Project: 98-04-29 Datum: 1998-04-29 Tekening: 1:100 Tekening: 1:100 Tekening: 1:100 Tekening: 1:100	Titel: WIN Titel: WIN Titel: WIN Titel: WIN	Project: 4097 Project: 4097 Project: 4097 Project: 4097	Formaat: A1 Formaat: A1 Formaat: A1 Formaat: A1	Titel: BA F02 Titel: BA F02 Titel: BA F02 Titel: BA F02
- spoorwiel 25 - postbus 15276 - 1311 sq. drive tel. + (036) 533 33 32 fax. 036 5342500	- grote vloer 5 - postbus 15276 - 8000 sq. zwel tel. + (036) 42 133 37 fax. 036 42 132 125 e-mail: bds@PUNET	- project architect: martin hore schars tel. + (036) 42 133 37 fax. 036 42 132 125 e-mail: bds@PUNET	- project architect: martin hore schars tel. + (036) 42 133 37 fax. 036 42 132 125 e-mail: bds@PUNET	B I D I G ARCHITECTUUR - INGENIEURSWERK ERVENDE TECHNIEK - INGENIEURSWERK INDRUCH EN INDRUCH

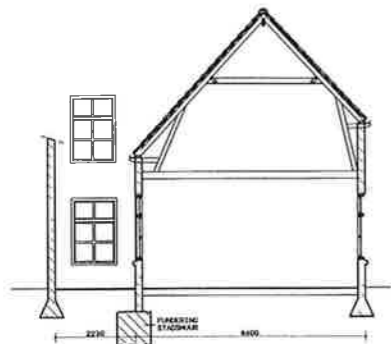

DOORSNEDE A-A (BESTAAND)

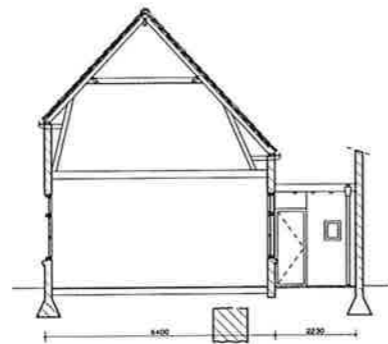

DOORSNEDE B-B (BESTAAND)

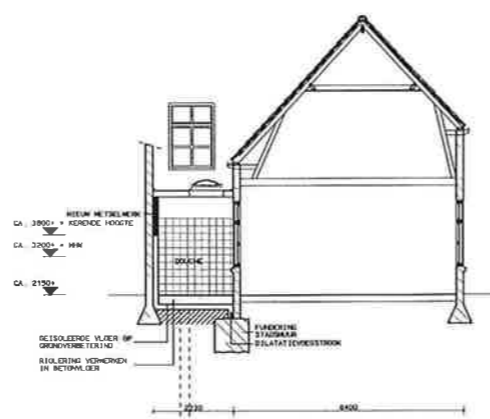

DOORSNEDE A-A (NIEUW)

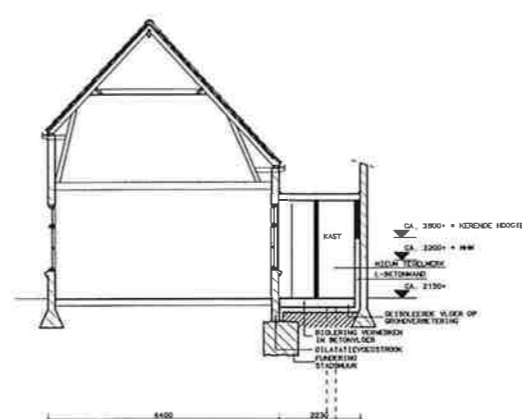

DOORSNEDE B-B (NIEUW)

RENVOOI:

HOOGTEMATEN ZIJN T O V N.A.P.

HWK	MAATGEVENDE HOOGSTE WATERSTAND
	BESTAAND METSELWERK
	NIEUW METSELWERK (AANKELEN E.D.)
	MATERIELENDE WERKZAAMHEIDEN

- KONSTRUKTIEVE GEGEVENS VOLGENS OPGAVE KONSTRUKTEUR

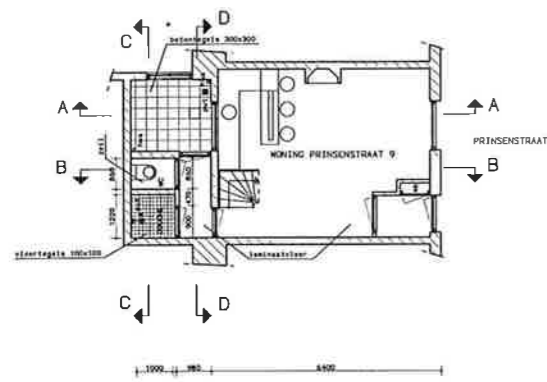

PLATTEGROND (BESTAAND)

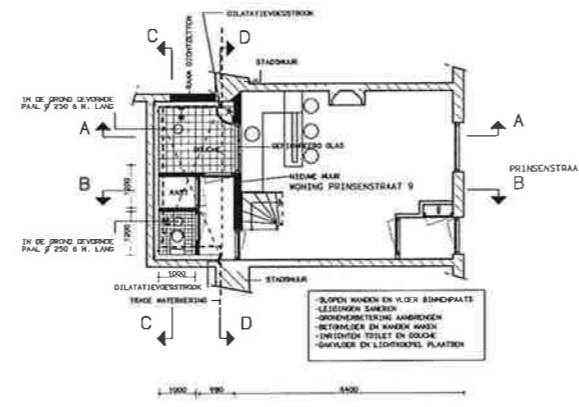

PLATTEGROND (NIEUW)

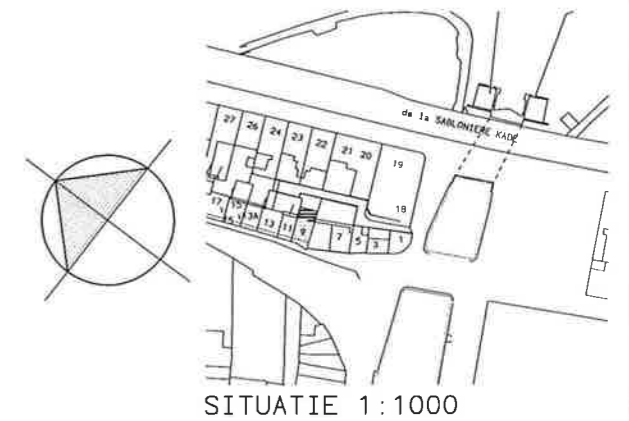

SITUATIE 1:1000



DOORSNEDE D-D (BESTAAND)

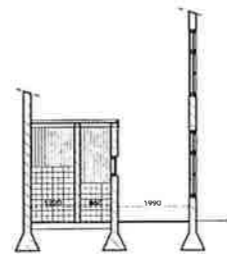

DOORSNEDE C-C (BESTAAND)

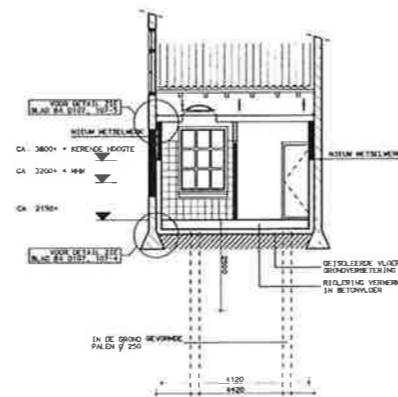

DOORSNEDE D-D (NIEUW)

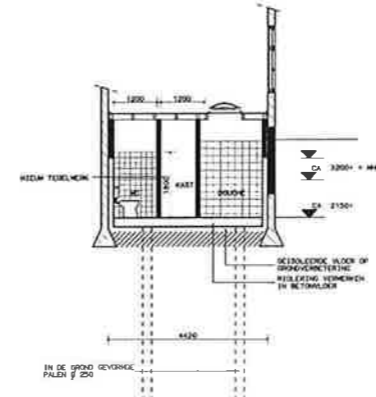

DOORSNEDE C-C (NIEUW)

WATERSCHAP GROOT SALLAND

WATERKERING KAMPEN MIDDENDEEL

SECTIE F PRINSENSTRAAT 9

PLATTEGROND/AANZICHTEN (BESTAAND/NIEUW)

Witteveen Bos

Postbus 233
7400 AE Deventer
Telefoon: 0570 88 79 11
Telefax: 0570 88 25 58

Deventer BDC
Geometrische Ing. H.L.M. LAMBLAND
Ontwerper: Ir. H. HILBERS
Datum: 98-03-06

Wet: 1000
Rw359.14.2F03

datum	a 98-04-29	e	getekend	schief	format
	b	f	HFM	1 100	A1
	c	g	getekend	4097	BA F03
	d	h	Ing. A. J. Vos		

+ opdracht 25
postbus 10276
1201 sg Amste
tel. + (020) 520.30.82
fax: 020 534.25.80

* grote voort 5
postbus 523
3533 GJ Zwolle
tel. + (031) 42.13.37
fax: (031) 42.15.05
e-mail: bdp@PANE1

project architect:
Nieuw Nieuw Nieuw

directie:
R.G. de Vries
P.H. van der Kolk

B I D I G'
ARCHITECTEN INGENIEUR'S

ARCHITECTUUR • BOUWTECHNIEK • MILIEU
STATIELE TECHNIEK • INVESTITIE TECHNIEK
DOORLOOP EN RENOVATIE

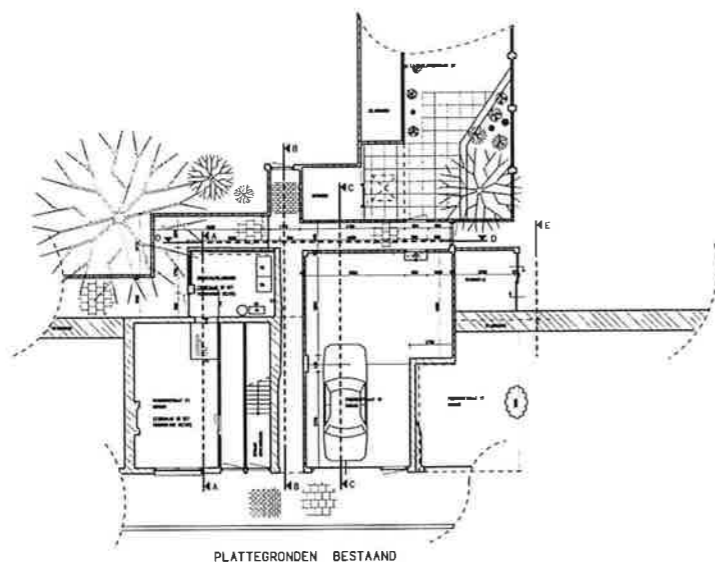

PLATTEGRONDEN BESTAAND

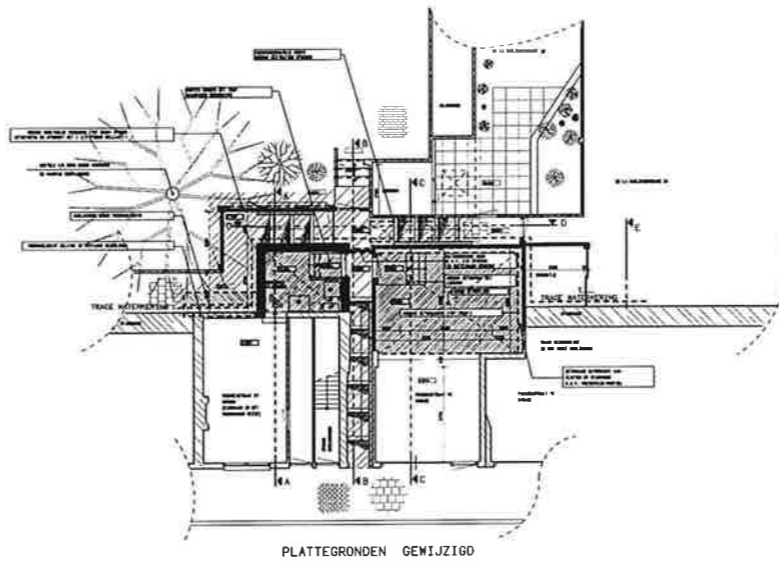

PLATTEGRONDEN GEWIJZIG

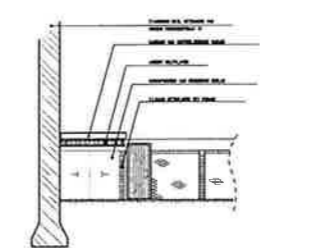

DOORSNEDE / AANZICHT E-E BESTAAND

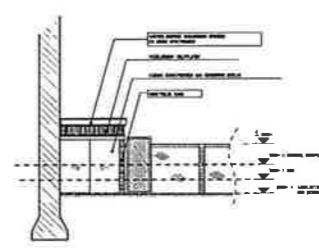

DOORSNEDE / AANZICHT E-E GEWIJZIG

RENVODI:

HOOGTEWATER ELM T. D.V. H. B. P.	
WATERENDE HOOGSTE WATERSTAND	
BESTAAND METSELMUR	
NIET IN METSELMUR (AANWELN E.B.)	
WATERENDE WERKZAMENEN	

— KONSTRUKTIEVE GEGEVENS VOLGENS OPGAVE KONSTRUKTEUR

VENTILATIEVOORZIENING			
BUIGTE	AANHOER	AFVOER	GAPHEEST
GARAGE	NATUURLIJK	NATUURLIJK	3 L/20/2

VOOR PRINCIPEDETAILS:
WATERKERENDE DEUR ZIE BLAD BO 103

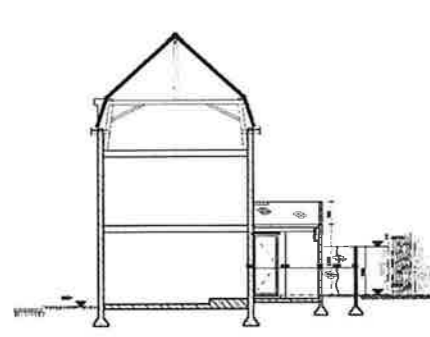

DOORSNEDE A-A BESTAAND

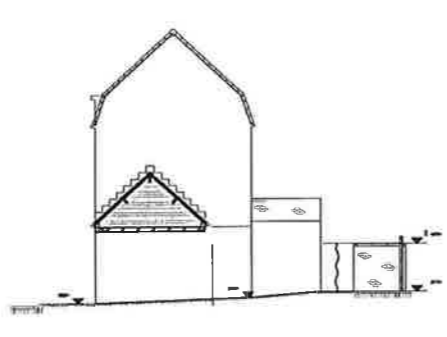

DOORSNEDE / AANZICHT B-B BESTAAND

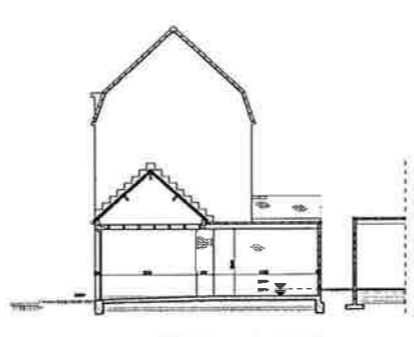

DOORSNEDE C-C BESTAAND

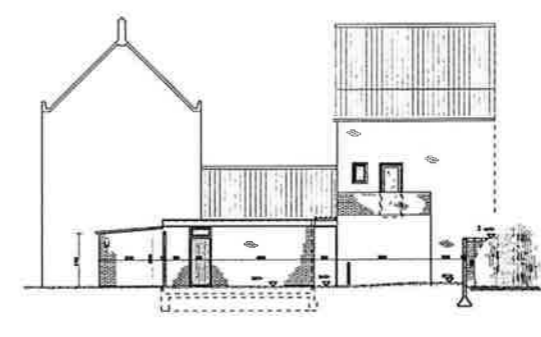

DOORSNEDE / AANZICHT D-D BESTAAND

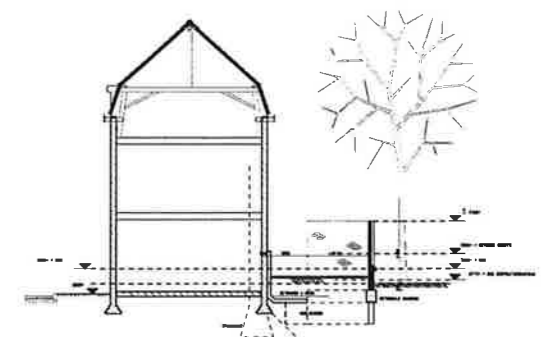

DOORSNEDE F-F NIEUWE SITUATIE

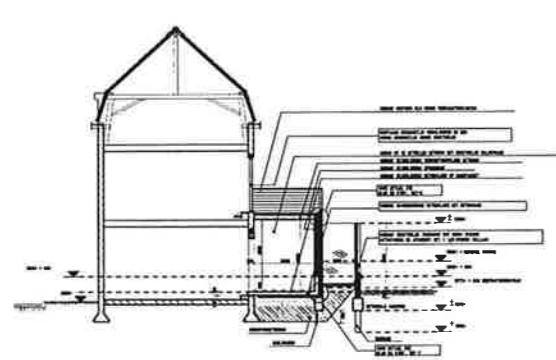

DOORSNEDE A-A GEWIJZIG

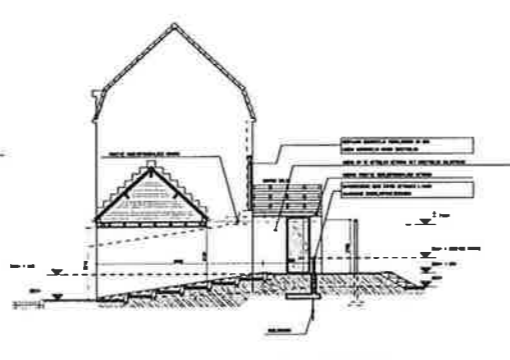

DOORSNEDE / AANZICHT B-B GEWIJZIG

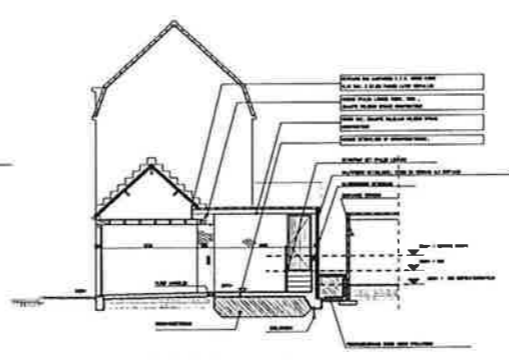

DOORSNEDE C-C GEWIJZIG

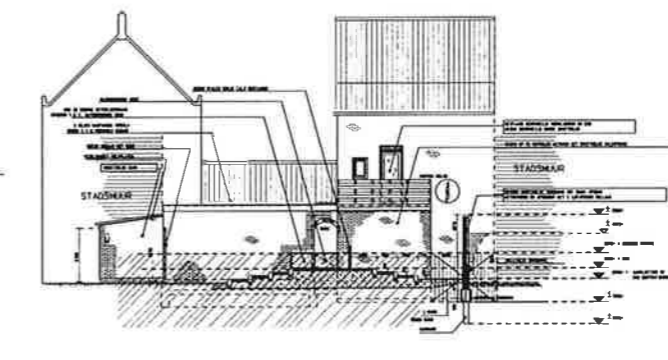

DOORSNEDE / AANZICHT D-D GEWIJZIG

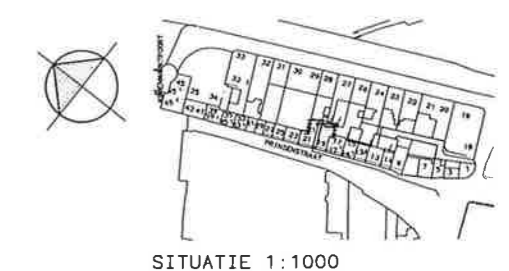

SITUATIE 1:1000

WATERSCHAP GROOT SALLAND

WATERKERING KAMPEN MIDDEDEEL

SECTIE F PRINSENSTRAAT 17 / 19 / 21

PLATTEGROND/AANZICHTEN (BESTAAND/NIEUW)

Willeboer		Bo		Rw359.14.2F04	
198-04-29	SIL	1:100	AD	4097	BA F04
<p>WILBOER B I D I G I</p>					

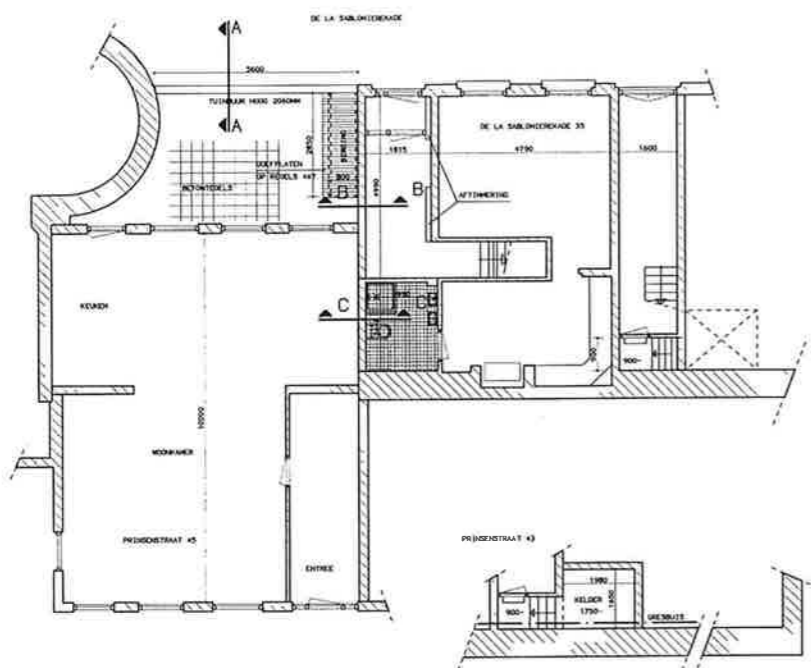

PLATTEGROND (BESTAAND)

KELDER 1750-

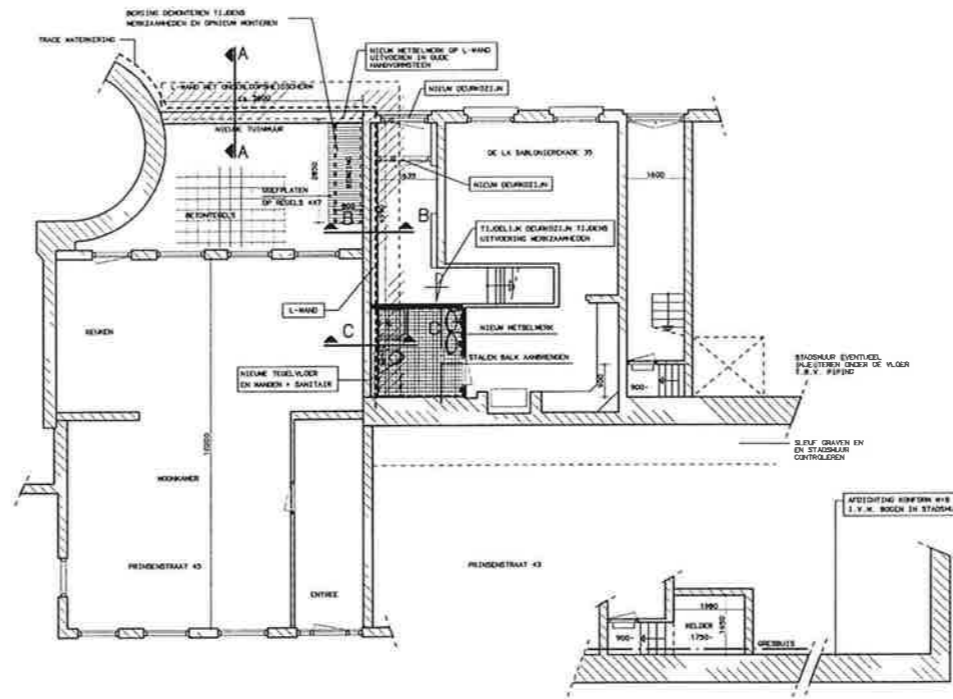

PLATTEGROND (NIEUW)

KELDER 1750-

RENVOOI :

- HOOGTEKATEN ZIJN T O V N A P
- MM MAATGEVENDE HOOGSTE WATERSTAND
 - ▨ BESTAAND METSELMERK
 - ▩ NIEUW METSELMERK (AANHELEN E D)
 - ▧ WATERKERENDE WERKZAAMHEIDEN

- KONSTRUKTIEVE GEGEVENS VOLGENS OPGAVE KONSTRUKTEUR

VENTILATIEVOORZIENING	RUIMTE	AANVOER	AFVOER	CAPACITEIT
BADKAMER/TOLET	NATUURLIJK	MECHANISCH		14 L/S

MERING VAN VOCHT VAN BINNEN NAAR BUITEN
 BADKAMER/TOLET TEGELS TOT 1000 MM + PEIL
 T. V. DOUCHE TEGELS TOT 2100 + PEIL
 OVER EEN LENGTE VAN 3 M

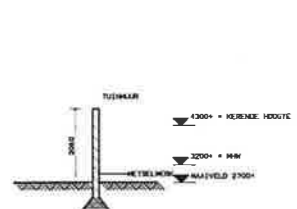

DOORSNEDE A-A (BESTAAND)

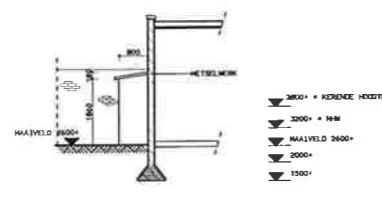

DOORSNEDE B-B (BESTAAND)

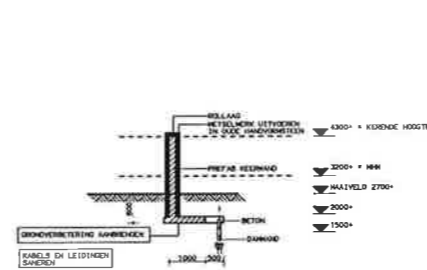

DOORSNEDE A-A (NIEUW)

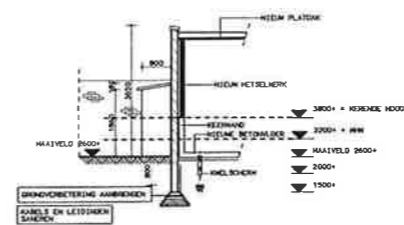

DOORSNEDE B-B (NIEUW)

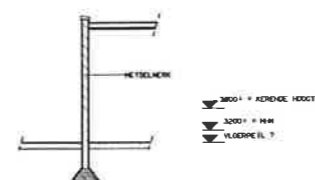

DOORSNEDE C-C (BESTAAND)

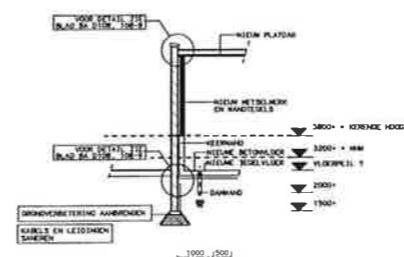

DOORSNEDE C-C (NIEUW)

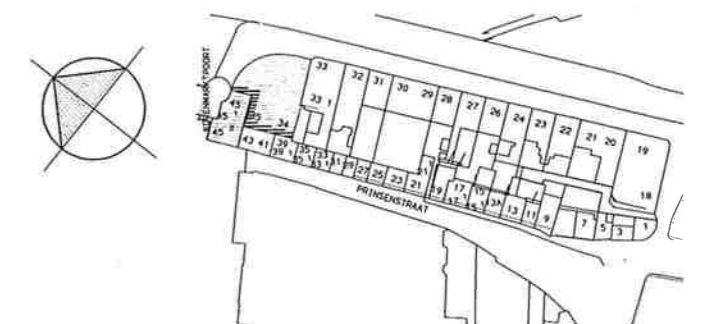

SITUATIE 1:1000

WATERSCAP GROOT SALLAND

WATERKERING KAMPEN MIDDENDEEL

DE LA SABLONIEREKADE 34 EN 35 / PRINSENSTRAAT 45

PLATTEGROND/AANZICHTEN (BESTAAND/NIEUW)

Redende Ingenieurs Witteveen - Bos		Gedeputeerde Gemeente Prinsbeek	9803 H. L. R. LAARLAND	0975 89 79 11 0975 89 79 33	98-03-06	Rijkswaterstaats 411180 98-03-06	Rv359.14.2F05
Ontwerp 0 98-04-29	Bestaand 1 HFM	Nieuw 1 100	Formaat A1	Werk 4097	Tekst BA F05		
• spoorwiel 25 postbus 13276 1301 AG Breda tel. + (030) 533 33 82 fax (030) 534 25 80	• grote vuurt 5 postbus 1533 6200 AA Gouda tel. + (06) 421 33 37 fax (06) 421 52 05 e-mail: bob@PUNET	• project architect merckx baars schreurs	• drukker sic de vries r. h. starrink bte	B I D I G ARCHITECTEN-INGENIEURSBUREAU CIVIELE TECHNIEK - INDIJALFACTIECHNIEK ONDERHOUD EN REINIGING			

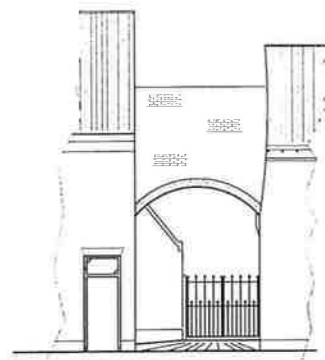

BESTAAND AANZICHT

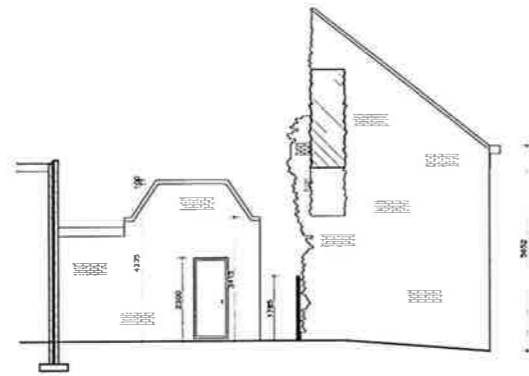

BESTAANDE DOORSNEDE B-B

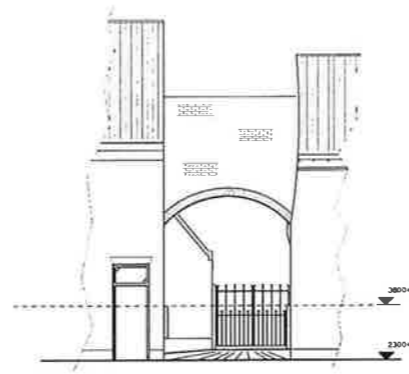

NIEUW AANZICHT

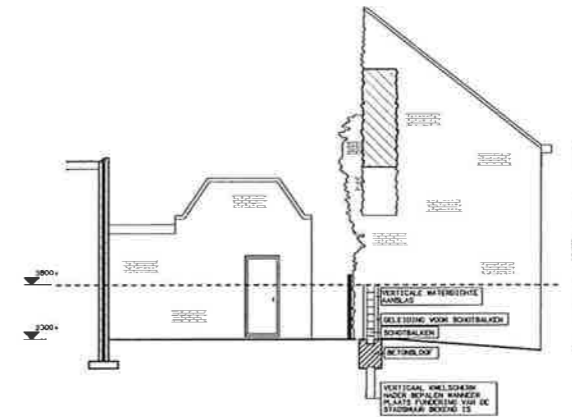

NIEUWE DOORSNEDE B-B

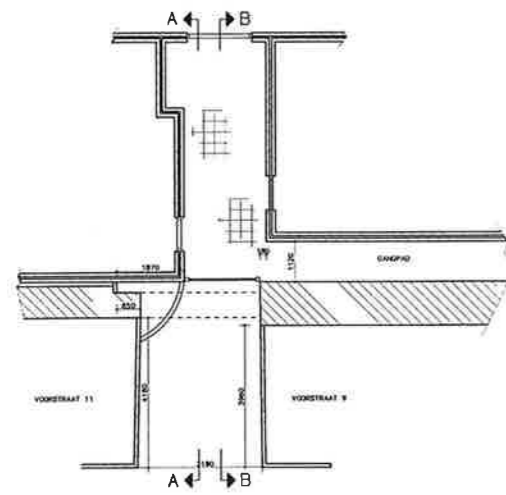

BESTAANDE PLATTEGROND

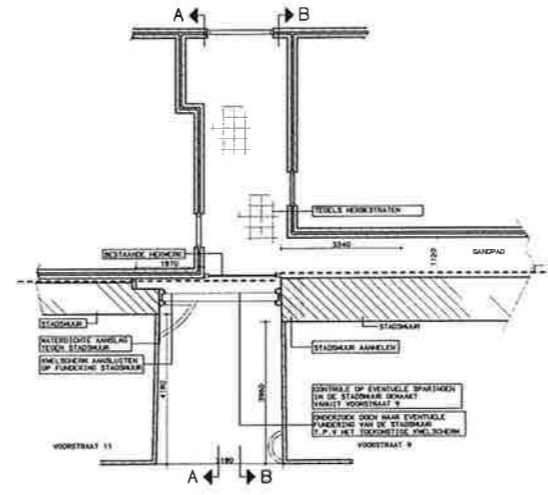

NIEUWE PLATTEGROND

RENOVOOI :

HOOGTEMEN T.O.V. N.A.P.

MWK = MAATGEVINGE HOOGSTE WATERSTAND

BESTAAND METSELWERK (AANHELEN E.O.)

NIEUW METSELWERK (AANHELEN E.O.)

BETONVLOER OP KWELSCHEM

WATERKORRENDIE MERKZAAMHEID

- KONSTRUKTIEVE GEGEVENS VOLGENS OPGAVE KONSTRUKTEUR WITTEVEEN + BOS
- RIOLERINGEN VOLGENS OPGAVE RAPPORT WITTEVEEN + BOS

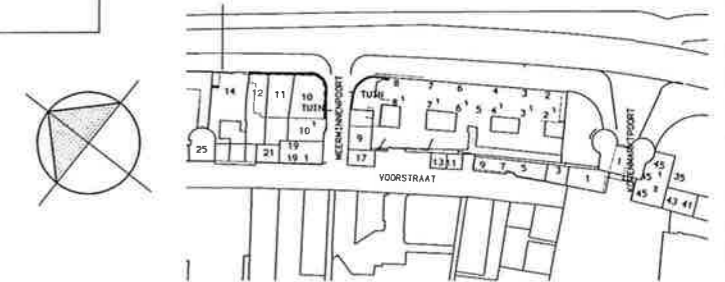

SITUATIE 1:1000

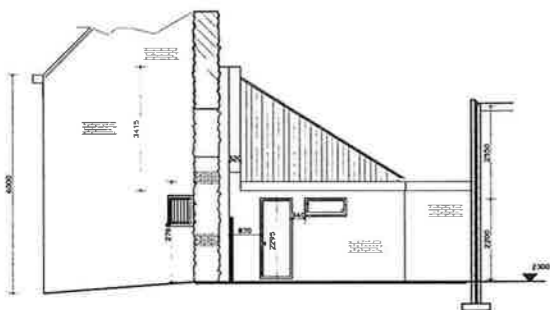

BESTAANDE DOORSNEDE A-A

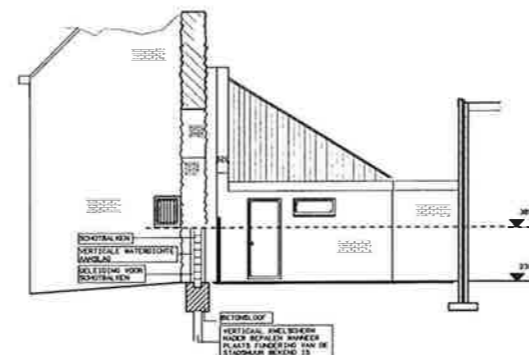

NIEUWE DOORSNEDE A-A

WATERSCHAP GROOT SALLAND

WATERKERING KAMPEN MIDDENDEEL

SECTIE H VOORSTRAAT 9 - 11

PLATTEGROND/AANZICHTEN (BESTAAND/NIEUW)

Aanvraag Ingenieur **Bos**
Witteveen
 Postbus 833
 7400 AC Deventer
 Telefoon 0570 66 76 11
 Telefax 0570 66 25 25

water
 infrastructuur
 milieu
 bouw

Devisant **BOS**
 Gecontracteerd ing. H. L. M. LANGLAND
 Ontwerper **J. H. NIJHOF**
 Datum 98-02-06

Ref: **Rw359_14.2H01**

datum	98-04-29	opdracht	schied	format
			1:100	A1
		WIN		
		gndr		tblt
		ing + a	4097	BA H01

+ spoorwiel 25
 postbus 10276
 1301 ag thorn
 tel + (03) 533 0342
 fax (03) 534 26 00

+ grote voort 5
 postbus 533
 8311 ad zwolle
 tel + (03) 533 0357
 fax (03) 42 15 05
 e-mail: trijntje@rmet.nl

+ project architect
 march: hene schroen
 architect **B I D I G**
 ing. dr. wim
 r. h. stamers
 b i d i g
 ARCHITECTEN INGENIEUR
 ARCHITECTUUR • BOUWTECHNIEK • MILIEU
 CIVIELE TECHNIEK • LUMINAIETECHNIEK
 ONDERHOUD EN REPARATIE

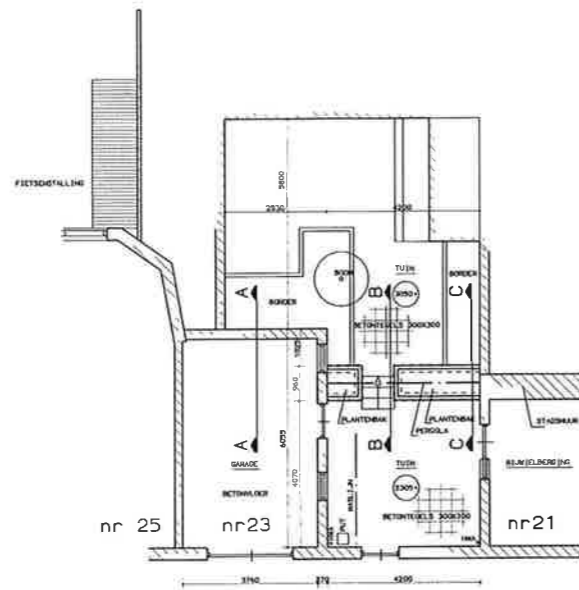

BESTAANDE PLATTEGROND

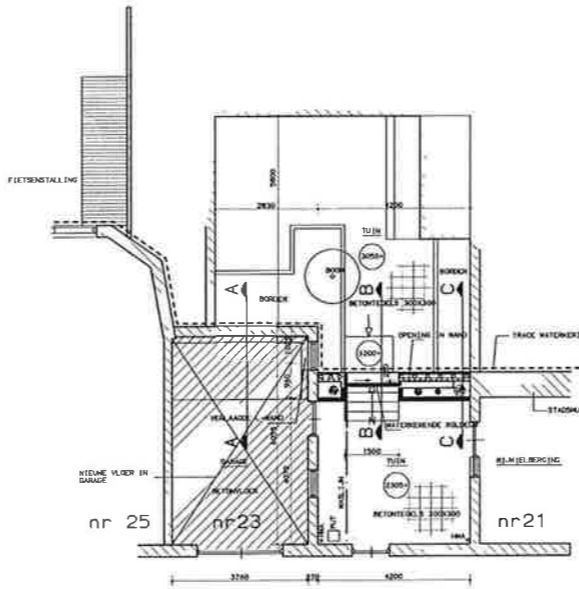

NIEUWE PLATTEGROND

RENVOOI:

- HOOGTEMATEN ZI.N t o v N A P
- MM MAATGEVENDE HOOGSTE WATERSTAND
 - BESTAAND NETSELWERK
 - NIEUW NETSELWERK (AANHELEN E D)
 - WATERKERENDE WERKZAAMHEDEN

- KONSTRUKTIEVE GEGEVENS VOLGENS OPGAVE KONSTRUKTEUR

PRINCIPEDETAILS	BLADNUMMER
WATERKERENDE ROLDEUR	

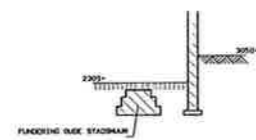

DOORSNEDE A-A



DOORSNEDE B-B

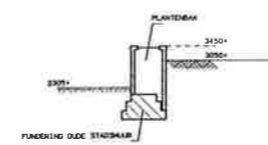

DOORSNEDE C-C

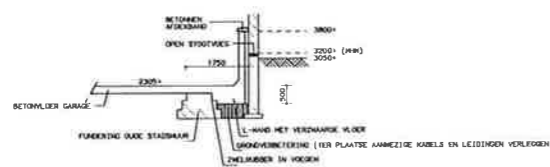

NIEUWE DOORSNEDE A-A

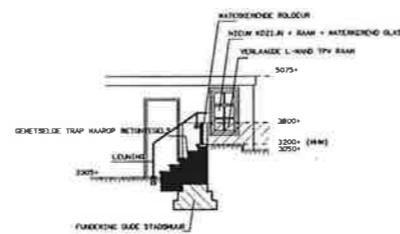

NIEUWE DOORSNEDE B-B

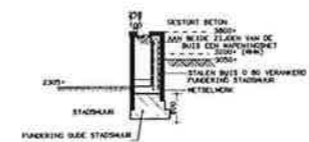

NIEUWE DOORSNEDE C-C

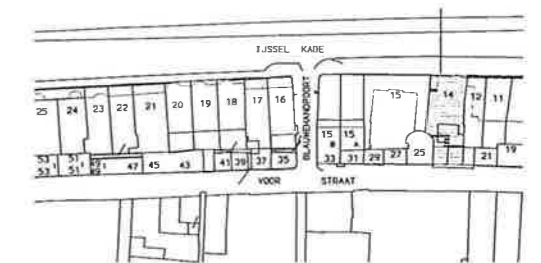

SITUATIE 1:1000

WATERSCHAP GROOT SALLAND

WATERKERING KAMPEN MIDDENDEEL

SECTIE J VOORSTRAAT 23

PLATTEGROND/DOORSNEDEN (BESTAAND/NIEUW)

Responsible Engineer Witteveen Bos		Gekoppeld BOG Geometrische Ing. M. H. LAARLAND Gedeputeerde Ing. H. WED. DE VRIES Datum: 98-02-06		Rnw359.14.2J02	
Postbus 333 7400 AC Deventer Telefoon: 0570 69 79 11 Telefax: 0570 69 79 39		water infrastructuur advies bouw		Project architect: Martin Wiersma drc. ac. de P. H. Scherrenberg	
Datum:	a 98-04-29 b c d	getekend KLJ getekend Ing. A. J.	schaal 1:100 teken 4097	formaat A1 best BA J01	+ project architect: Martin Wiersma drc. ac. de P. H. Scherrenberg
+ opdrachtgever: 25 postbus 10276 13011 ap Amersfoort tel: +31 (0)31 523 53 82 fax: 031 534 25 80		+ grote veert. 5 postbus 633 3330 ad Zwalde tel: +31 (0)31 421 33 37 fax: 031 421 52 05 e-mail: btp@planet.nl		ARCHITECTEN INGENIEURSBUREAU B I D I G I ARCHITECTUR - BUREAUWEEK - HOOFD ESTEEL TECHNIEK - INSTALLATIE TECHNIEK ONDERHOUD EN REHABILITATIE	

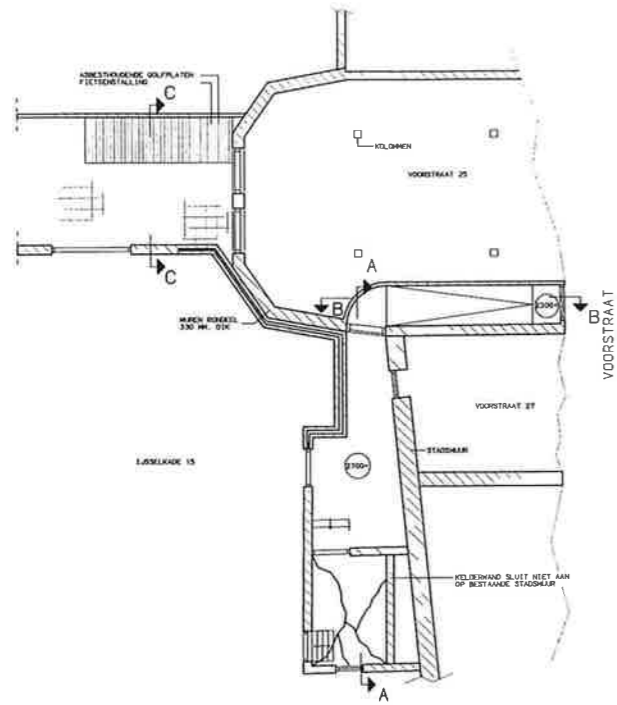

BESTAANDE PLATTEGROND

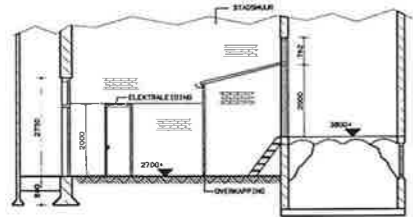

BESTAANDE DOORSNEDE A-A



BESTAANDE DOORSNEDE B-B

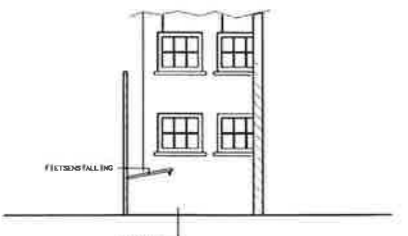

BESTAANDE DOORSNEDE C-C

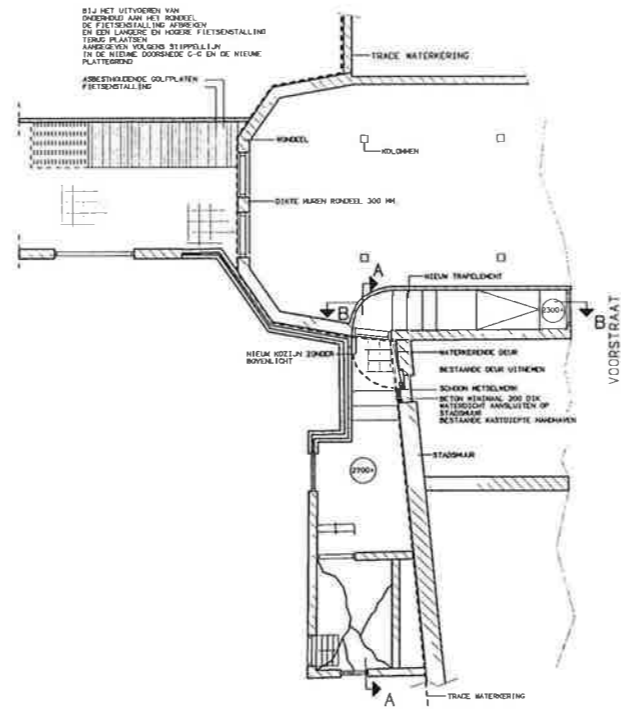

NIEUWE PLATTEGROND

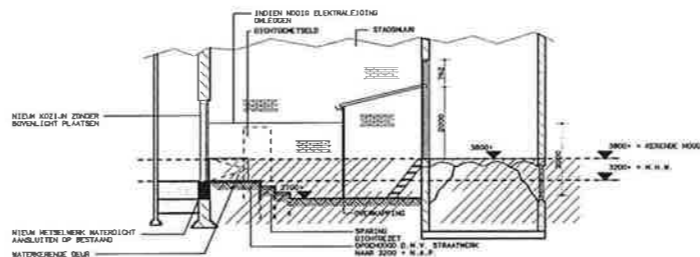

NIEUWE DOORSNEDE A-A

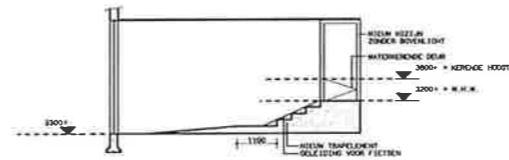

NIEUWE DOORSNEDE B-B

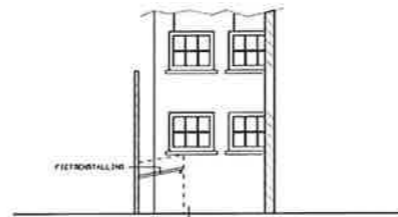

NIEUWE DOORSNEDE C-C

RENVOOI :

- HOOGTEWATEN ZIJN E.V. N.A.P.
- N.N.K. MAATGEVENDE HOOGSTE WATERSTAND
- BESTAAND METSELMERK
- NIEUW METSELMERK (AANBELEN E.D.)
- WATERKERENDE WERKZAAMHEIDEN

- KONSTRUKTIEVE GEGEVENS VOLGENS OPGAVE KONSTRUKTEUR

PRINCIPEDETAILS	BLADNUMMER
WATERKERENDE DEUR	BD 106

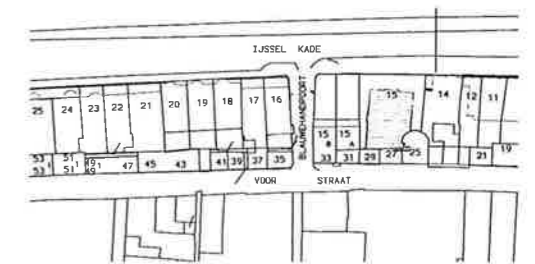

SITUATIE 1:1000

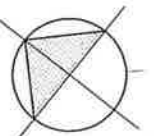

WATERSCHAP GROOT SALLAND

WATERKERING KAMPEN MIDDENDEEL

SECTIE J VOORSTRAAT 25 EN 27

PLATTEGROND/AANZICHTEN (BESTAAND/NIEUW)

Witteveen Bos Gekend: BDG

Projectleider: ing. H. M. LAAGLAND Rw359.14.2J02

Ontwerper: ir. H. NIJHOF Datum: 98-02-06

Ontwerp:	a 98-04-29	c	getekend	streef	formaat:
	b	f	WIN	1 100	A1
	c	g	getekend	werk:	best:
	d	h	4097	BA	J02

• spoorhoof 25
• grote voort 5
• project architect: martin kleve schuers
• directie: afd. de vries
• telefoon: 0576 45 76 11
• fax: 0576 45 76 15
• e-mail: bldg@flinet

B I D I G
ARCHITECTEN • INGENIEURSBUREAU
ARCHITECTUUR • WAAKTOEGELICHTING • WILDEW
CIVIELE TECHNIEK • ENVIJLLETTINGSTECHNIEK
OORDELD IN WEDVATIE

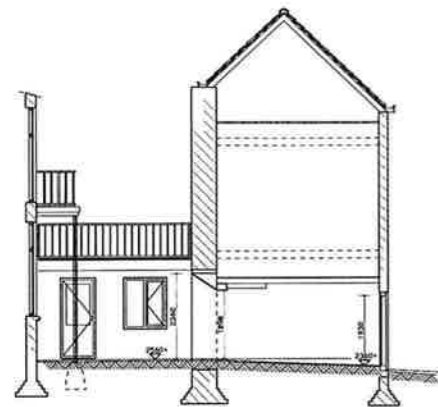

DOORSNEDE B-B (BESTAAND)

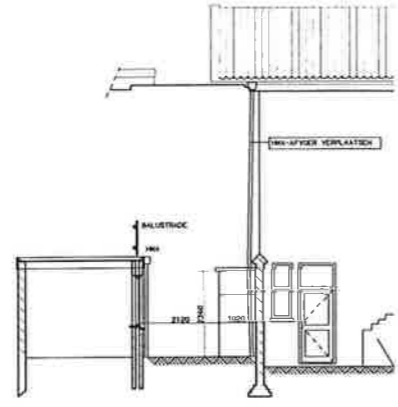

DOORSNEDE A-A (BESTAAND)

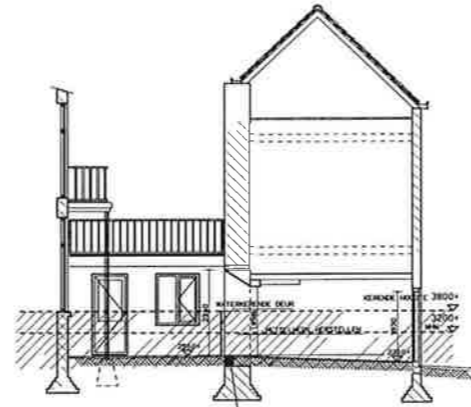

DOORSNEDE B-B (NIEUW)

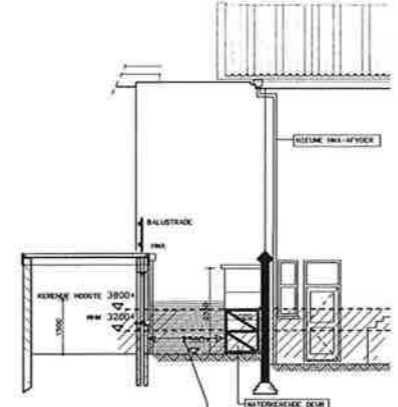

DOORSNEDE A-A (NIEUW)

RENOVOOI:

HOOGTEMATEN T O V N.A.P.

MM = MAATGEVENE HOOGSTE WATERSTAND

— BESTAAND METSELMERK

■ NIEUW METSELMERK (AANKLEEN E.D.)

▨ BETONGLOOF OP KWELSCHEM

▩ WATERKERENDE WERKZAAMHEIDEN

- KONSTRUKTIEVE GEGEVENS VOLGENS OPGAVE KONSTRUKTEUR
- RIOLERINGEN VOLGENS OPGAVE RAPPORT WITTEVEEN + BOS

VENTILATIEVOORZIENING

RUIMTE	AANVOER	AFVOER	CAPACITEIT
SCHUUR	NATUURLIJK	NATUURLIJK	7 L/S



BLAUWEHANDPOORT
GEVEL BESTAAND



BLAUWEHANDPOORT
GEVEL NIEUW

PRINCIPEDETAILS	BLADNUMMER
WATERKERENDE DEUREN	BD 106

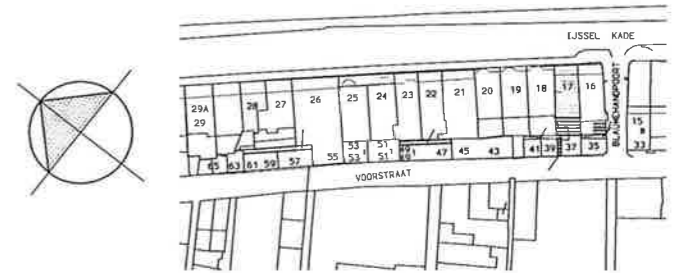

SITUATIE 1:1000

WATERSCHAP GROOT SALLAND

WATERKERING KAMPEN MIDDENDEEL

SECTIE L VOORSTRAAT 35/37-39 (IJSSSELKADE 16/17)

PLATTEGROND/AANZICHTEN (BESTAAND/NIEUW)

Witteveen + Bos Hoofdvand Ingenieurs Postbus 233 7800 ZC Amstelveen Telefoon 020 49 79 11 Telefax 020 49 79 55		Getekend: BOS Gecontroleerd: ing. H. N. LANGLAND Schiedamschenweg 14 1105 CA Amsterdam Telefoon 020 49 79 11 Telefax 020 49 79 55		Datum: 98-02-06 Werk: 4097 Blad: BA L01	
datum: a 98-04-29 b c d	e f g h	getekend: HFM gecontroleerd: HFM schaal: 1:100 vormaat: A1	ontwerp: 4097 schaal: 1:100 vormaat: A1	ontwerp: 4097 schaal: 1:100 vormaat: A1	ontwerp: 4097 schaal: 1:100 vormaat: A1

• grootvoot 25
 • grootvoot 5
 • project architect: manon helle schuers
 • schiedamschenweg 14
 • 1105 CA Amsterdam
 • tel. 020 49 79 11
 • fax 020 49 79 55
 • e-mail: bos@witteveenbos.nl

B I D I G
 ARCHITECTEN-INGENIEURSBUREAU
 ARCHITECTUUR • BOUTECHIEK • WILLEN
 CIVIELE TECHNIEK • METAALFABRICATIE
 ONDERHOUD EN RENOVATIE

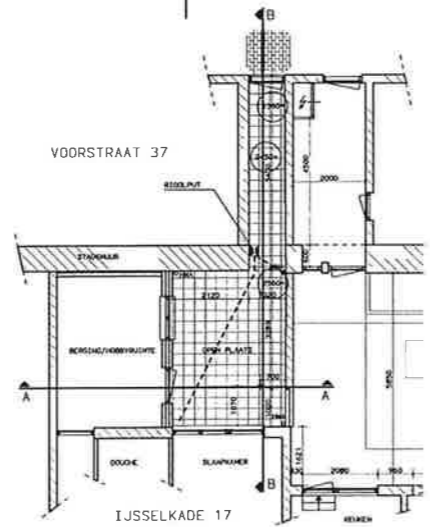
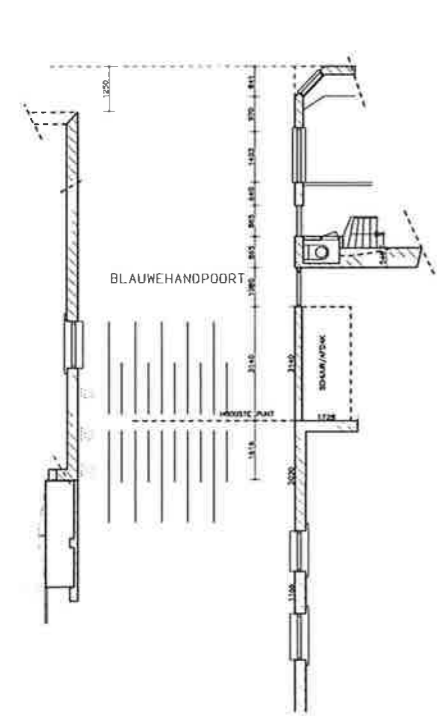

PLATTEGROND (BESTAAND)

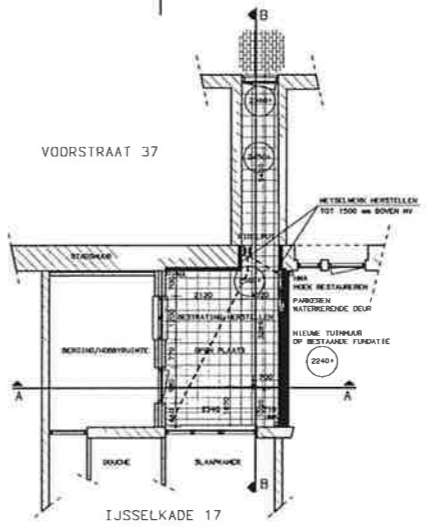
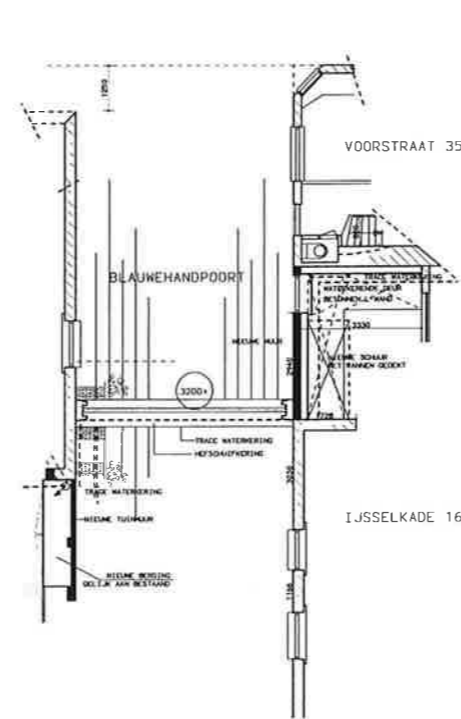

PLATTEGROND (NIEUW)

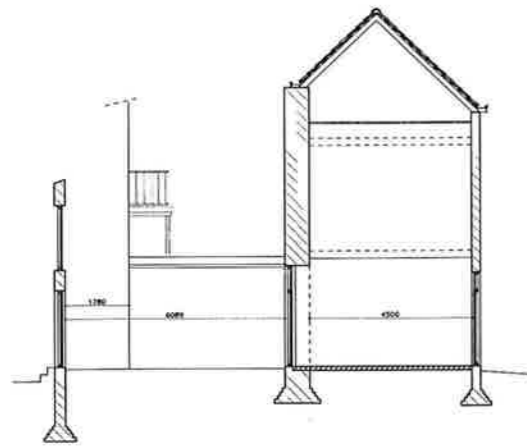

DOORSNEDE B-B (BESTAAND)

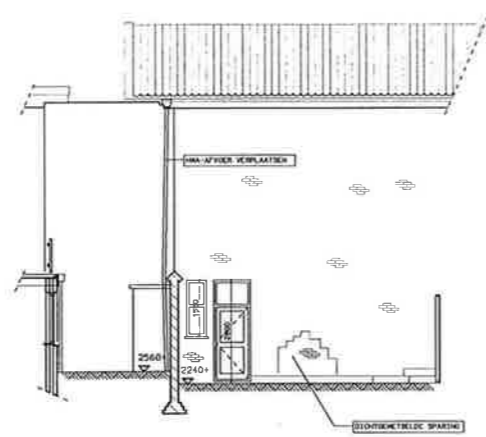

DOORSNEDE A-A (BESTAAND)

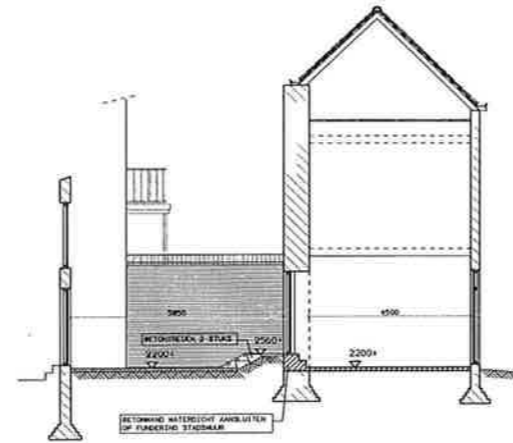

DOORSNEDE B-B (NIEUW)

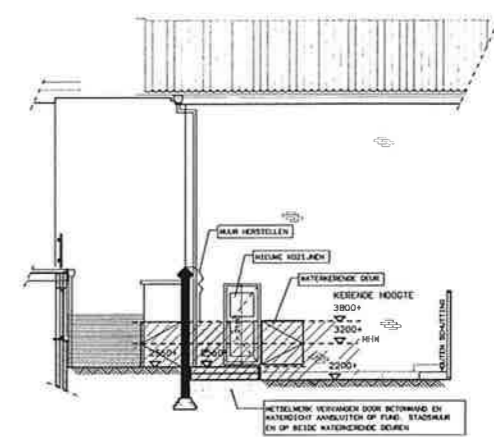

DOORSNEDE A-A (NIEUW)

RENVOOI :

HOOGTEMATEN T O V N A P

MW = MAATGEVENDE HOOGSTE WATERSTAND

— BESTAAND METSELWERK

— NIEUW METSELWERK (AANWIJZEN E D.)

— BETONGLOOF OP KWELSCHEM

— WATERKERENDE MERKZAAMHEIDEN

- KONSTRUKTIEVE GEGEVENS VOLGENS OPGAVE KONSTRUKTEUR
- RIOLERINGEN VOLGENS OPGAVE RAPPORT WITTEVEEN + BOS

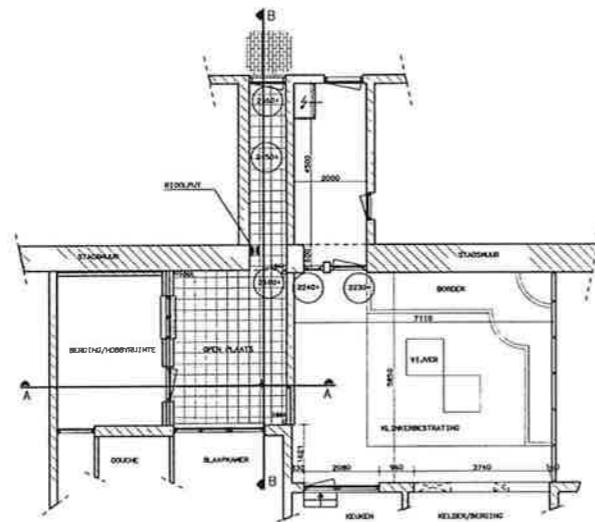

PLATTEGROND (BESTAAND)

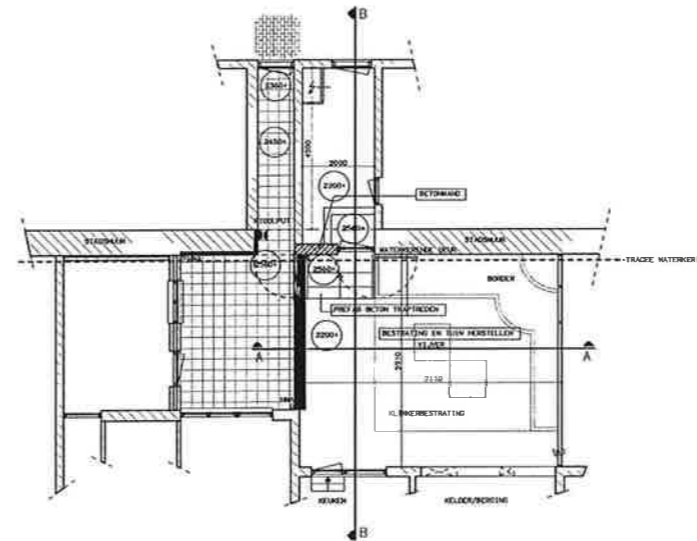

PLATTEGROND (NIEUW)

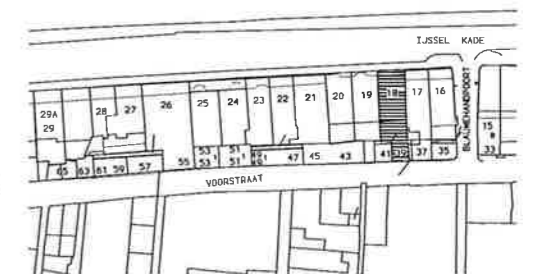
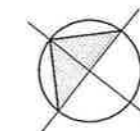

SITUATIE 1:1000

WATERSCHAP GROOT SALLAND

WATERKERING KAMPEN MIDDENDEEL

SECTIE L VOORSTRAAT 39 (IJSELKADE 18)

PLATTEGROND/AANZICHTEN (BESTAAND/NIEUW)

Witteveen Bos		ontwerper	BIG	schets	formaat
Postbus 233 7400 AE Deventer Telefoon 0570 69 79 11 Telefax 0570 69 79 25		ontwerper	ing. H. L. M. LANGLAND	1:100	A1
		ontwerper	ir. H. H. H. H. H.	4097	BA L02
		ontwerper	ir. H. H. H. H. H.		

PRINCIPEDETAILS	BLADNUMMER
WATERKERENDE DEUR	BD 103

+ secretaris 25 postbus 10270 1501 ag almere tel + (08) 53333382 fax (08) 53425100	+ groot v.o.m.s postbus 10270 1501 ag almere tel + (08) 4213337 fax (08) 42132105 e-mail: info@plm.nl	+ project architect merck blaas architecten P. H. Stamerink, bno	+ architect H. L. M. Langland P. H. Stamerink, bno
--	--	--	--

B I D I G
 ARCHITECTEN - INGENIEURSBUREAU
 ONROEREND GOEDEREN - INSTELLINGEN
 ONDERHOUD EN REINIGING

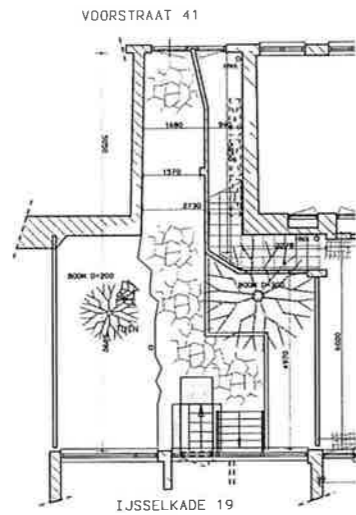

BESTAANDE PLATTEGROND

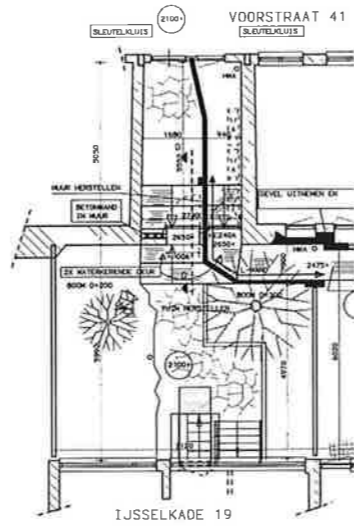

NIEUWE PLATTEGROND

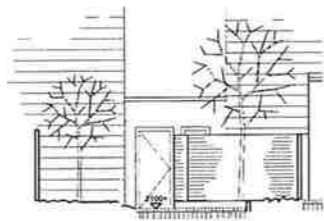

BESTAANDE DOORSNEDE C - C

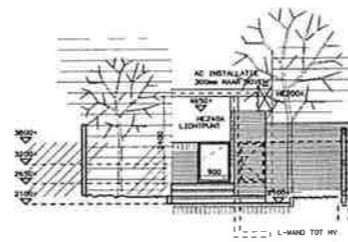

NIEUWE DOORSNEDE C - C

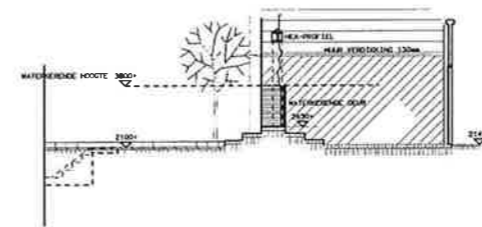

NIEUWE DOORSNEDE D - D

RENVOOI :

- HOOGTEHATEN ZIJN T O V N A P
- MM MAATGEVENSDE HOOGSTE WATERSTAND
 - BESTAAND METSELMERK
 - NIEUW METSELMERK (AANHELEN E D.)
 - WATERKERENDE MERKZAAMHEEDEN

- KONSTRUKTIEVE GEGEVENS VOLGENS OPGAVE KONSTRUKTEUR

PRINCIPEDETAILS	BLADNUMMER
WATERKERENDE DEUR	BD 106

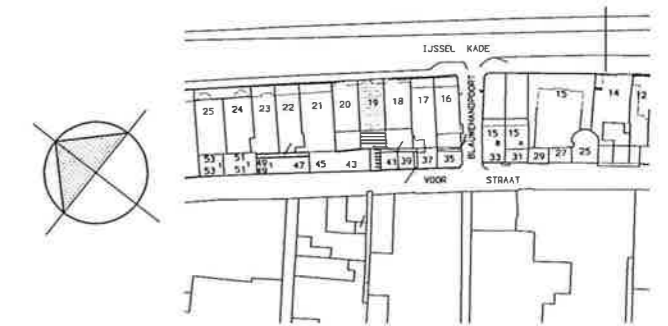

SITUATIE 1:1000

WATERSCHAP GROOT SALLAND
WATERKERING KAMPEN MIDDENDEEL

SECTIE L VOORSTRAAT 41 (IJSELKADE 19)
PLATTEGROND/AANZICHTEN (BESTAAND/NIEUW)

Witteveen Bos Bestuur 233 Telpost 020 49 79 11 Telefax 020 49 79 33		Getekend: BGC Bevestigings- ing. H.L.W. LARLAND Getekend: J.P. WIEBOW Datum: 98-02-06		Rijkswaterstaat RW359_14_2L03	
datum:	a 98-04-29	e getekend:	schaal:	formaat:	
	b	f GRY	1 100	A1	
	c	g	getest:	4097	BA L03
	d	h	ing. A.J. van		
* hoofdarchitect: 25 postbus 10276 1311 SG Utrecht tel. + (030) 53330102 fax: 030 5342500		* grote voorz. 5 postbus 553 6322 SG Utrecht tel. + (030) 42153137 fax: 030 4215205 e-mail: l.dijk@RANE1		* project architect: merijn klerke schraars directie: ac de vries v. h. stamrenk	

B I D I G
 ARCHITECTEN-INGENIEURSBUREAU
 ARCHITECTUUR • BANGEBOUW • MILIEU • STEVIGHEIDSTECHNIEK • INSTALLATIE-ENKELENIER • ONDERHOUD EN REHABILITATIE

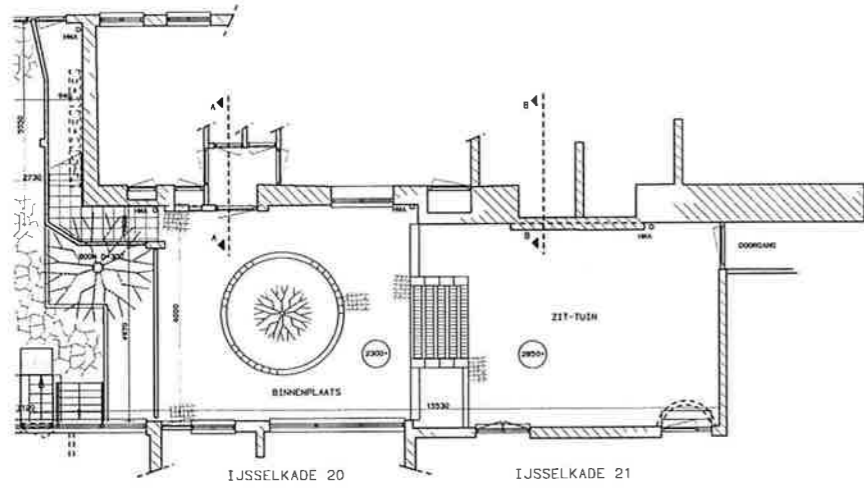

BESTAANDE PLATTEGROND

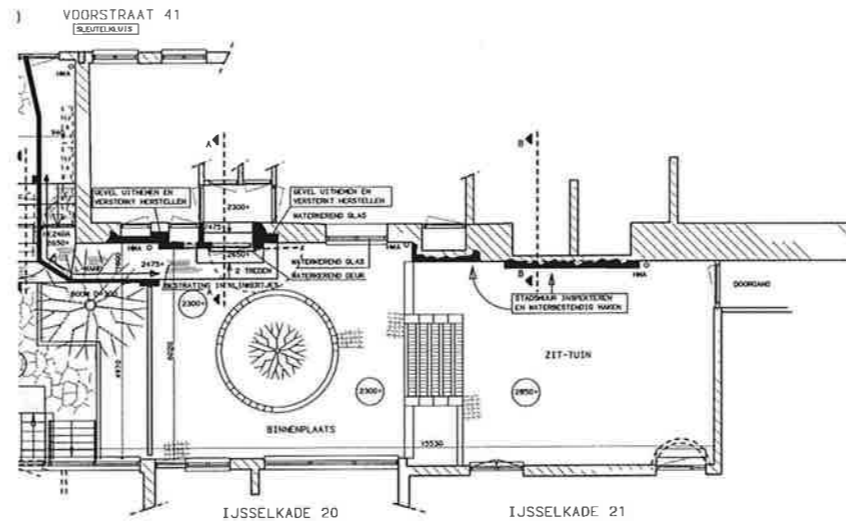

NIEUWE PLATTEGROND

RENNVOOI :

HOOGTEMATEN ZIJN t.o.v. N.A.P.

- MM: MAATGEVENDE HOOGSTE WATERSTAND
- BESTAAND METSELMERK
- NIEUW METSELMERK (AANKLEVEN E.O.)
- WATERKERENDE MERKZAMENKOMING

- KONSTRUKTIEVE GEGEVENS VOLGENS OPGAVE KONSTRUKTEUR

PRINCIPEDETAILS	BLADNUMMER
WATERKERENDE DEUR	BD 106
WATERKEREND GLAS	BD 101

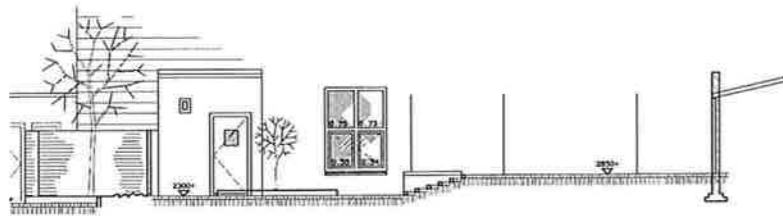

BESTAANDE DOORSNEDE C - C

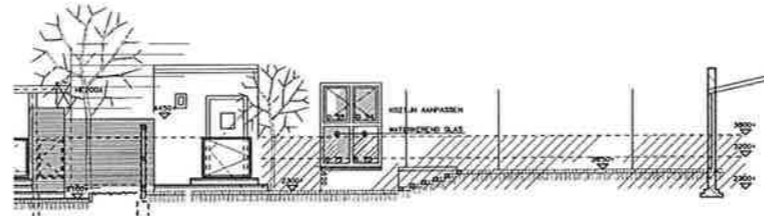

NIEUWE DOORSNEDE C - C

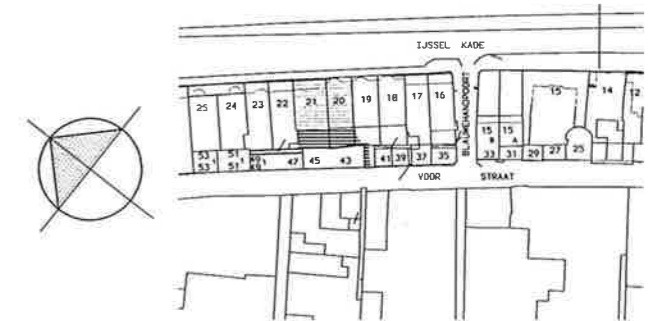

SITUATIE 1:1000

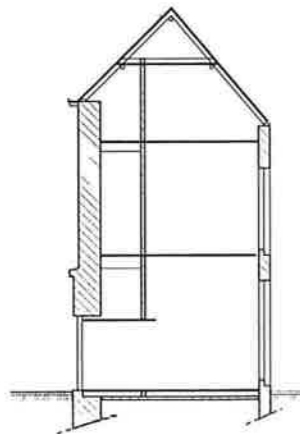

BESTAANDE DOORSNEDE A - A

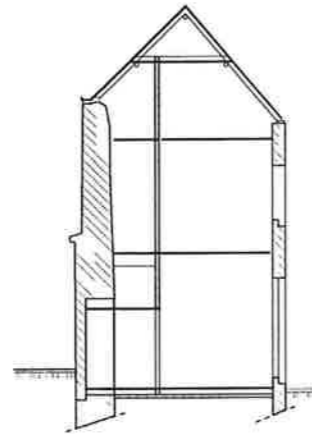

BESTAANDE DOORSNEDE B - B

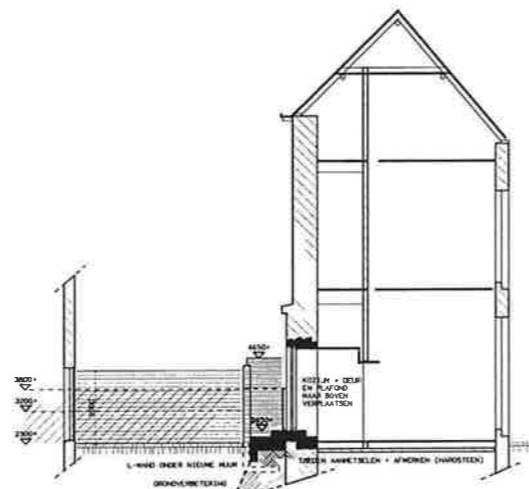

NIEUWE DOORSNEDE A - A

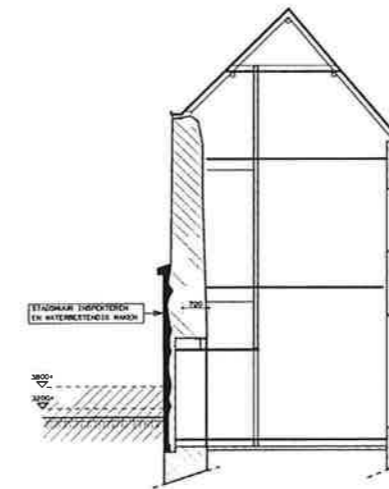

NIEUWE DOORSNEDE B - B

WATERSCHAP GROOT SALLAND

WATERKERING KAMPEN MIDDENDEEL

SECTIE L VOORSTRAAT 43/45 (IJSSELKADE 20/21)

PLATTEGROND/AANZICHTEN (BESTAAND/NIEUW)

Witteveen Bos		Opleiding: BOC		Rw359.14.2L04	
Postbus 233 7400 AE Deventer Telefoon: 0570 68 79 11 Telefax: 0570 68 75 35		water Infrastructuur Bouwen		Opleiding: ing. H. M. LAAGLAND Opleiding: ing. H. HEEREN Datum: 98-02-06	
Datum:	a 98-04-29	e	getekend	schaal	formaat
	b	f	CRY	1 100	A1
	c	g	gezet		blad
	d	h		4097	BA L04
* spoorwiel 25 postbus 10276 1321 ng Almere tel. + 036 533 33 82 fax 036 534 25 00		* grote voort 5 postbus 533 5520 AD Nijmegen tel. + 039 42 03 37 fax 039 42 12 05 e-mail: bjd@planet		* project architect: martin kenne schuers directie ac de vries p. n. stammondria	

B I D I G I
ARCHITECTEN INGENIEURSBUREAU
ARCHITECTUUR • BONTEDRIEK • MILIEU
EISELE TEGENWERK • INSTALLATIE-TECHNIEK
BEOORDELEN EN RENOVATIE

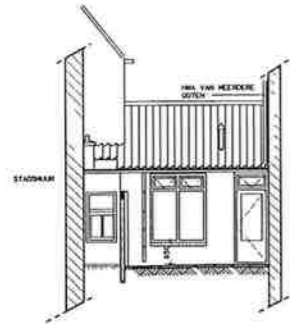

AANZICHT GEVEL KEUKEN
BESTAAND

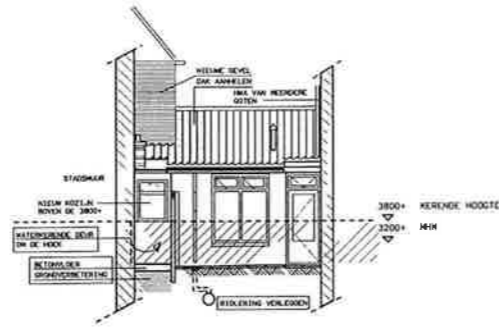

AANZICHT GEVEL KEUKEN
NIEUW

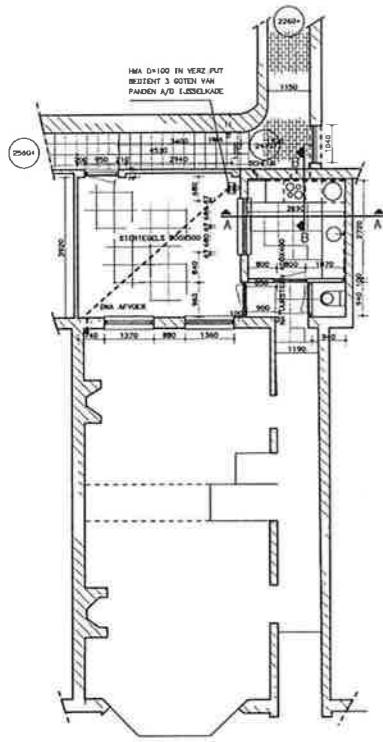

BESTAANDE PLATTEGROND
IJSSSELKADE 23

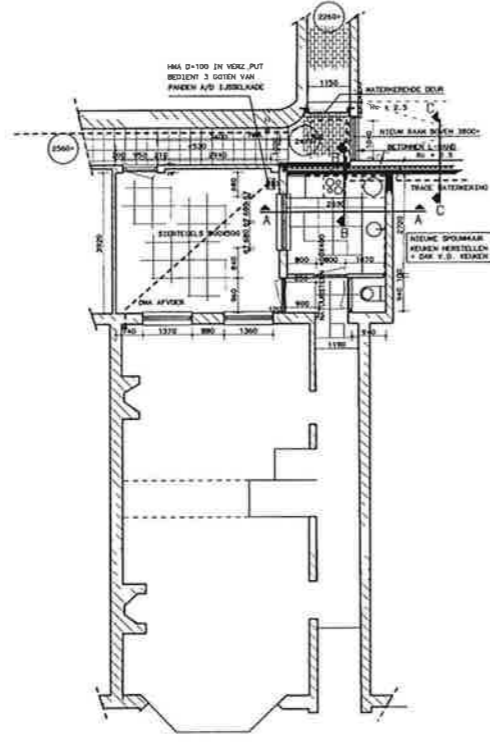

BESTAANDE PLATTEGROND
IJSSSELKADE 23

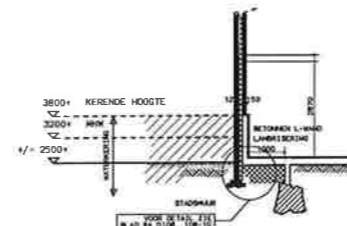

DOORSNEDE (nieuw) c-c

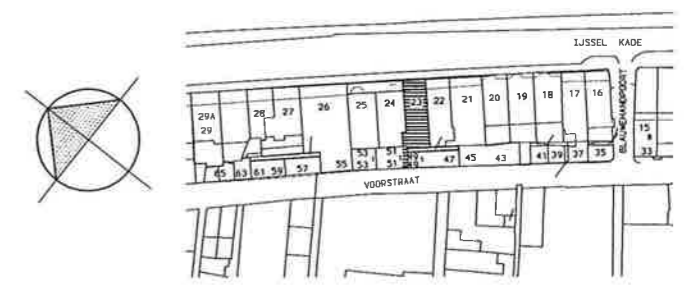

SITUATIE 1:1000

RENVOOI:

- HOOGTEMATEN T.O.V. N.A.P.
- MHW = MAATGEVENE HOOGSTE WATERSTAND
 - BESTAAND METSELWERK
 - NIEUW METSELWERK (AANHELEN E.D.)
 - WATERKERENDE DELAAGD GLAS (+ AANPASSING KOZIJN)
 - BETONSLAOF OP KWELSCHERM
 - ////// WATERKERENDE MERKZAAMENEN

- KONSTRUKTIEVE GEGEVENS VOLGENS OPGAVE
KONSTRUKTEUR

VENTILATIEVOORZIENING

RUIJTE	AANVOER	AFVOER	CAPACITEIT
KEUKEN	NATUURLIJK	NATUURLIJK	14 L/S

PRINCIPEDETAILS	BLADNUMMER
WATERKERENDE DEUR	BD 106

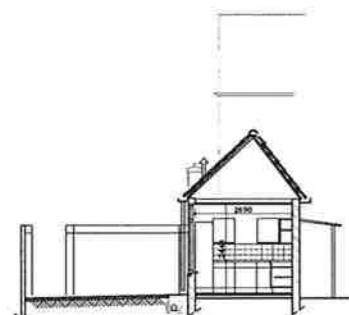

DOORSNEDE (bestaand) A-A

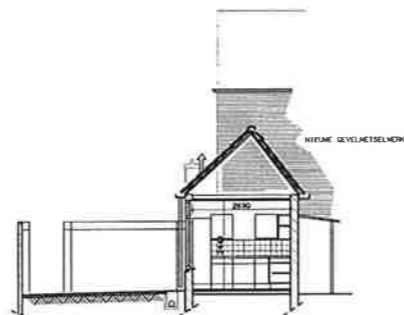

DOORSNEDE (nieuw) A-A

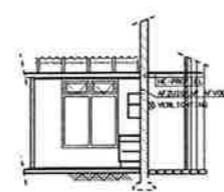

DOORSNEDE (bestaand) B-B
IJSSSELKADE 23

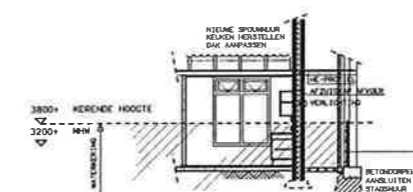

DOORSNEDE (nieuw) B-B
IJSSSELKADE 23

WATERSCHAP GROOT SALLAND
WATERKERING KAMPEN MIDDENDEEL
SECTIE L VOORSTRAAT 49-51 (IJSSSELKADE 23)
PLATTEGROND/AANZICHTEN (BESTAAND/NIEUW)

Witteveen + Bos Bestuurs- en Ingenieursbureau

Postbus 233
7400 AE Deventer
Telefoon: 0750 69 79 11
Telefax: 0750 69 75 55

water- en infrastructuur
milieu
bouw

Deelnemer: BOG
Beoordelaar: ing. H.L.K. LANGLAND
Overschouwer: ir. H. NIJHOF
Datum: 98-03-06

Rw359.14.2L05

datum:	98-04-29	ontworpen:	schaf	schaal:	1:100, 1:50, 1:5	formaat:	A1
		gemaakt:	GRY				
		gebeit:		werk:	4097	best:	BA L05

* spoorwiel 25
1301 sp. girare
tel. + (081) 1333 33 02
fax 036 5342560

* grote voort 5
postbus 553
(0322) 27242
tel. + (081) 4213337
fax 036 421152 (25)
e-mail: fdg@fnet

* project architect:
marth hore schuur

directie:
sic de wies
v. h. stamardik van

B I D I G
ARCHITECTEN-INGENIEURSBUREAU

ARCHITECTEN • INGENIEUR • MILIEU
CIVIELE TECHNIEK • INFRASTRUCTUREN
ONDERHOUD EN MONITORING

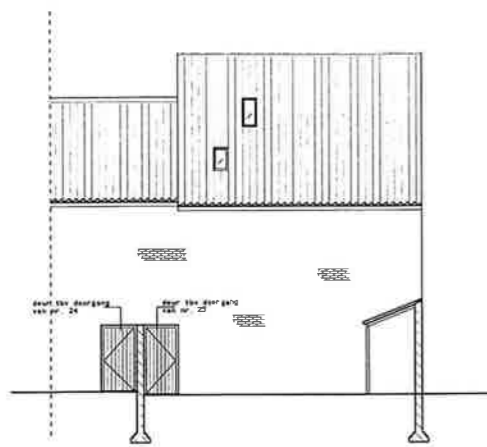

BESTAANDE DOORSNEDE A-A

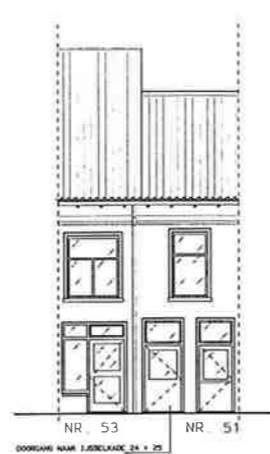

BESTAANDE GEVEL: VOORSTRAAT

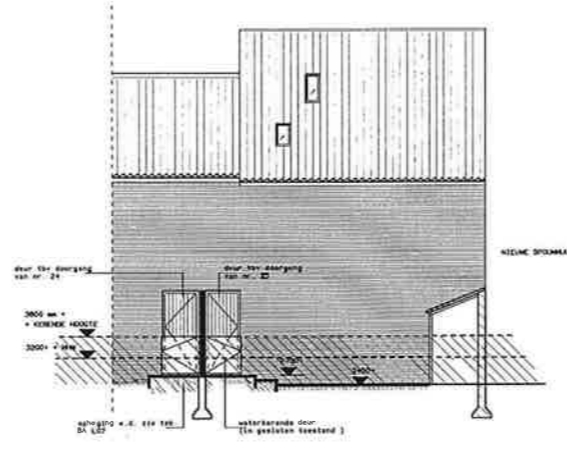

NIEUWE DOORSNEDE A-A

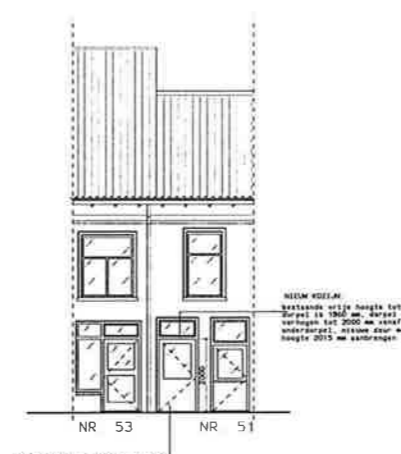

NIEUWE GEVEL: VOORSTRAAT

PRINCIPEDETAILS	BLADNUMMER
WATERKERENDE DEUR	BD 106

RENVOOI :

- HOOGTEMATEN Z.I.N. T.O.V. N.A.P.
- HAATVEENDE HOOGSTE WATERSTAND
 - BESTAAND METSELWERK
 - NIEUW METSELWERK (AANHELEN E.O.)
 - WATERKERENDE WERKZAAKWIJZEN

- KONSTRUKTIEVE GEGEVENS VOLGENS OPGAVE KONSTRUKTEUR

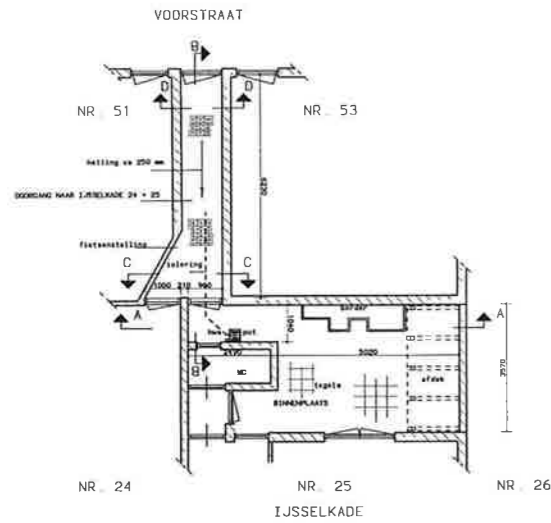

BESTAANDE PLATTEGROND

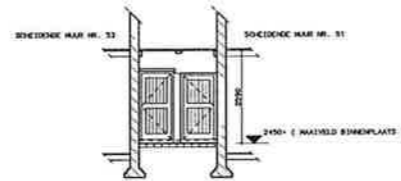

BESTAANDE DOORSNEDE C-C

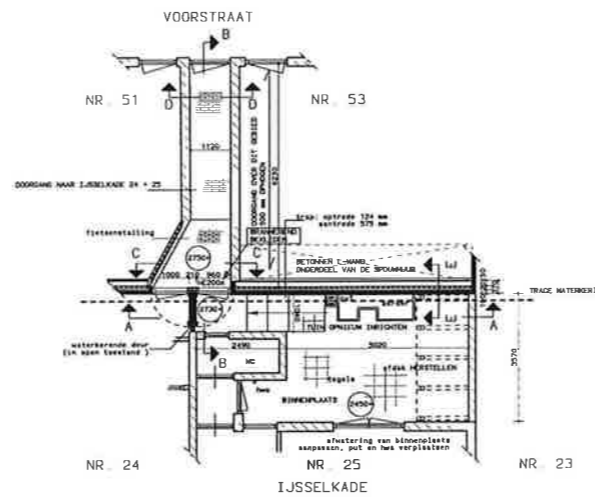

NIEUWE PLATTEGROND

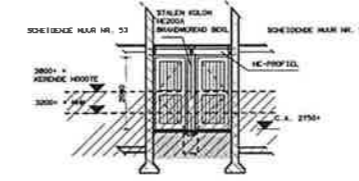

NIEUWE DOORSNEDE C-C

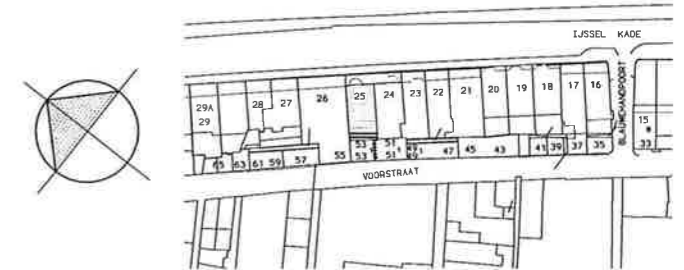

SITUATIE 1:1000

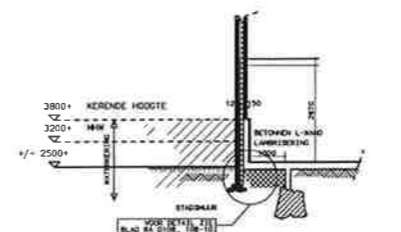

NIEUWE DOORSNEDE E-E

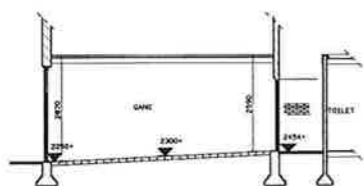

BESTAANDE DOORSNEDE B-B

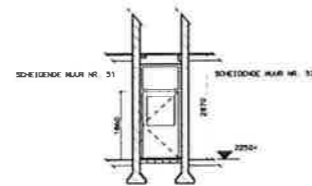

BESTAANDE DOORSNEDE D-D

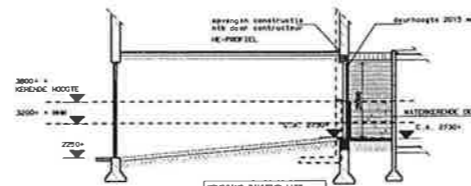

NIEUWE DOORSNEDE B-B

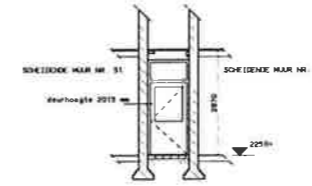

NIEUWE DOORSNEDE D-D

WATERSCHAP GROOT SALLAND

WATERKERING KAMPEN MIDDENDEEL

SECTIE L VOORSTRAAT 51 + 53 (IJSSELKADE 25)

PLATTEGROND/AANZICHTEN (BESTAAND/NIEUW)

Witteveen - Bos

Project: 98-04-29
 Datum: 98-03-06
 Schaal: 1:100
 Werk: 4097
 Blad: BA L06

Project architect: Witteveen - Bos
 Architect: H. H. LAALAND
 Ontwerper: J. H. A. DE VRIES

Project: 98-04-29
 Datum: 98-03-06
 Schaal: 1:100
 Werk: 4097
 Blad: BA L06

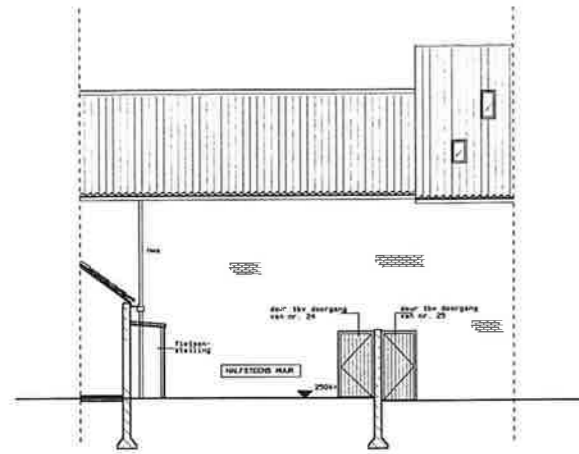

BESTAANDE DOORSNEDE A-A

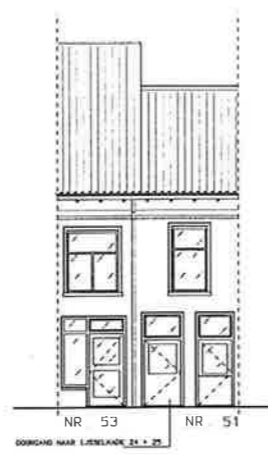

BESTAANDE GEVEL: VOORSTRAAT

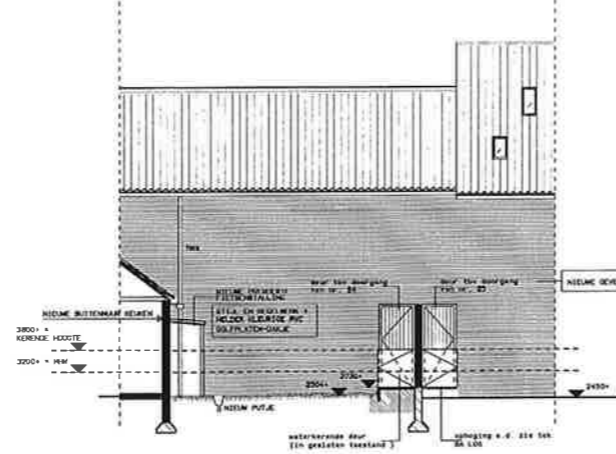

NIEUWE DOORSNEDE A-A

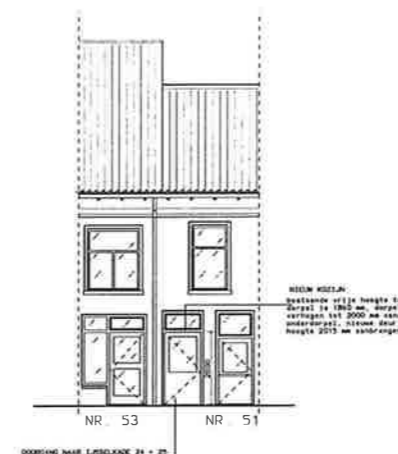

NIEUWE GEVEL: VOORSTRAAT

PRINCIPEDETAILS	BLAONUMMER
WATERKERENDE DEUR	BD 106

RENVOOI:

HOOGTEMATEN ZIJN T O V N A P

- MM MAATGEVENE HOOGSTE WATERSTAND
- BESTAAND METSELWERK
- NIEUW METSELWERK (AANHELEN E D.)
- WATERKERENDE MERKZAAMHEDEN

- KONSTRUKTIEVE BEGEGEVENS VOLGENS OPGAVE KONSTRUKTEUR

VENTILATIEVOORZIENING

RUIMTE	AANVOER	AfVOER	CAPACITEIT
KEUKEN	NATUURLIJK	MEDANISCH	21 L/S
BADKAMER	NATUURLIJK	MEDANISCH	14 L/S

MEERING VAN VOCHT VAN BINNEN NAAR BUITEN

BADKAMER	TEGELS TOT 1200 MM + PEIL
----------	---------------------------

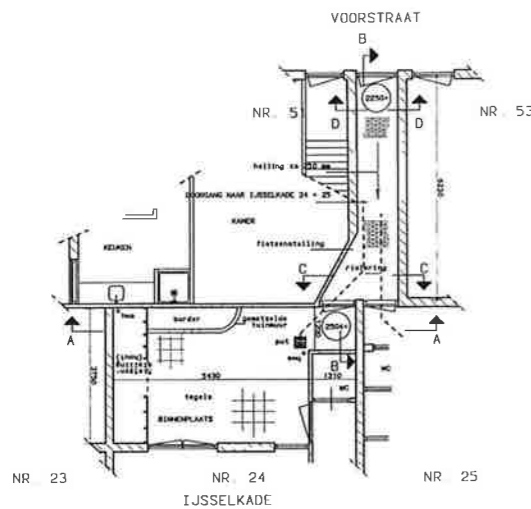

BESTAANDE PLATTEGROND

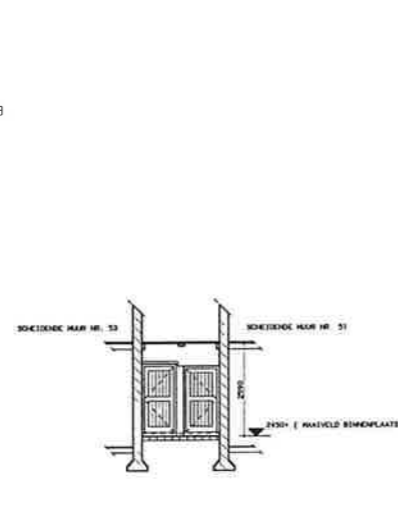

BESTAANDE DOORSNEDE C-C

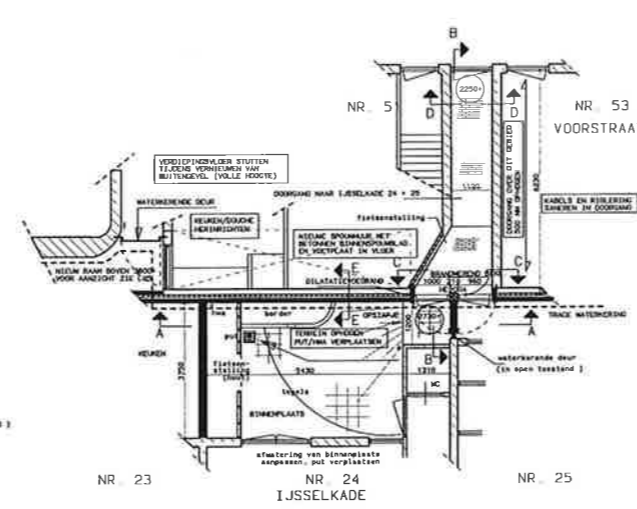

NIEUWE PLATTEGROND

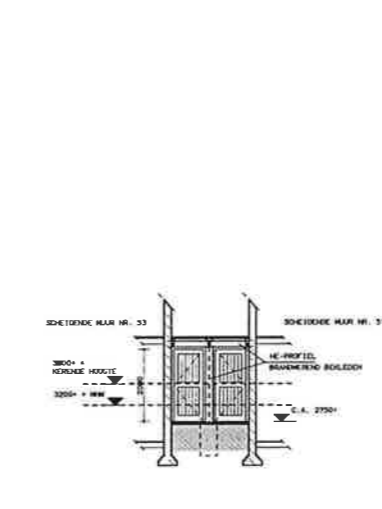

NIEUWE DOORSNEDE C-C

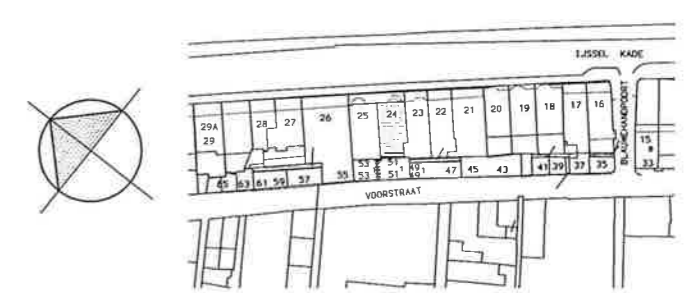

SITUATIE 1:1000

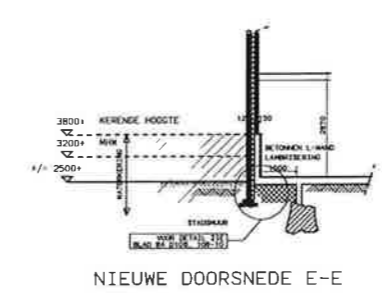

NIEUWE DOORSNEDE E-E

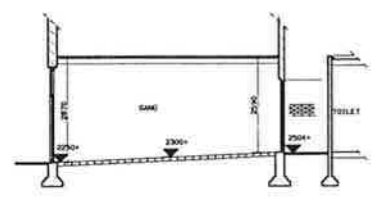

BESTAANDE DOORSNEDE B-B

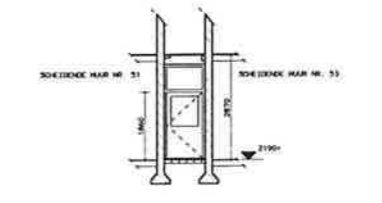

BESTAANDE DOORSNEDE D-D

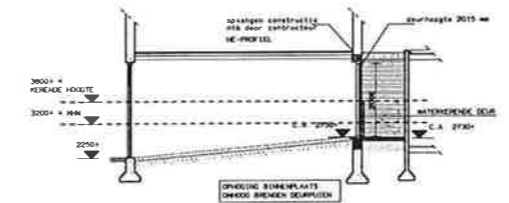

NIEUWE DOORSNEDE B-B

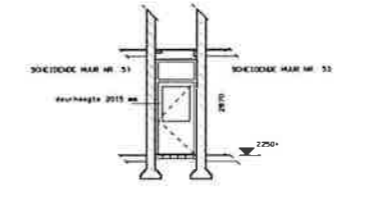

NIEUWE DOORSNEDE D-D

WATERSCAP GROOT SALLAND
 WATERKERING KAMPEN MIDDENDEEL
 SECTIE L VOORSTRAAT 51-53 (IJSSSELKADE 24)
 PLATTEGROND/AANZICHTEN (BESTAAND/NIEUW)

Bestaande Ingenieur	Witteveen	Bos	Ontwerper	BOS	Schaal	1:100
Projectnummer	98-04-29		Project architect	grijlard	Formaat	A1
Projectadres	7400 AZ Deventer		Project architect	HVD	Blad	4097
Telefoon	0570 68 79 11		Project architect	grijlard	Blad	BA L07
Telefax	0570 68 75 33		Project architect	HVD	Blad	BA L07
			Project architect	grijlard	Blad	BA L07

Witteveen Bos
 water infrastructuur
 advies
 team

Ontwerper
 H.M. LANDMAN
 ing. H. MEIJER
 Datum
 98-03-06

Rw359.14.2L07
 Formaat
 A1

• spoorwiel 25
 postbus 13276
 1331 BG Almere
 tel. + (036) 533333
 fax (036) 5342580

• grote vloer 5
 postbus 533
 03310 Zwolle
 tel. + (036) 4213337
 fax (036) 421152
 e-mail: bds@BNET

• project architect
 march loore schuur
 architect
 ic de vries
 p. h. sommerville

B I D I G
 ARCHITECTEN-INGENIEURSBUREAU
 ARCHITECTUR - INGENIEUR - MILIEU
 CIVIELE TECHNIEK - INSTALLATIE-TECHNIEK
 OVERHOUD EN REPARATIE

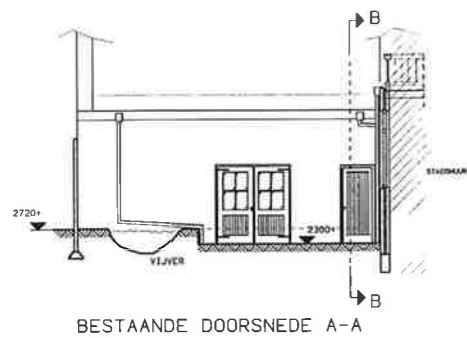

BESTAANDE DOORSNEDE A-A

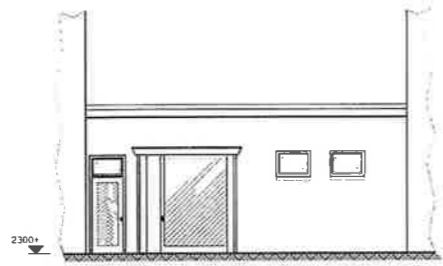

BESTAAND AANZICHT VANAF VOORSTRAAT

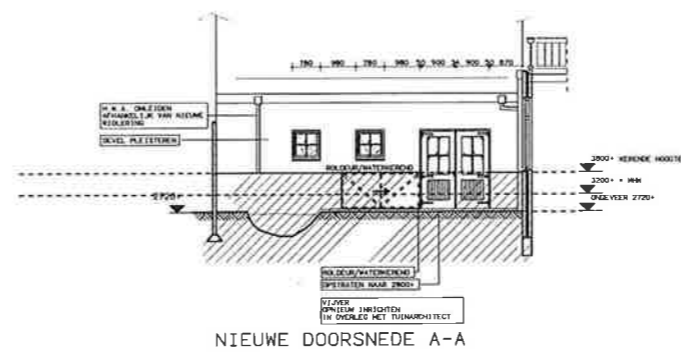

NIEUWE DOORSNEDE A-A

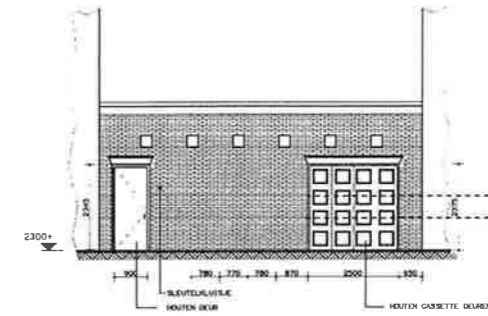

NIEUW AANZICHT VANAF VOORSTRAAT

RENVOOI:

- HOOGTEWATEN T.O.V. N.A.P.
- MIN = HAATGEVENDE HOOGSTE WATERSTAND
 - BESTAAND METSELWERK
 - NIEUW METSELWERK (AANKLEEN E.D.)
 - WATERKEREND GELAAID GLAS (+ AANPASSING KOZZIJN)
 - BETONKLOOF OP KHELSCHERH
 - WATERKERENDE NERKZAAMHEIDEN

- KONSTRUKTIEVE GEGEVENS VOLGENS OPGAVE KONSTRUKTEUR

VENTILATIEVOORZIENING

RUIJNHE:	AANVOER	AFWOER	CAPACITEIT
GARAGE	NATUURLIJK	NATUURLIJK	3 L/H2/S

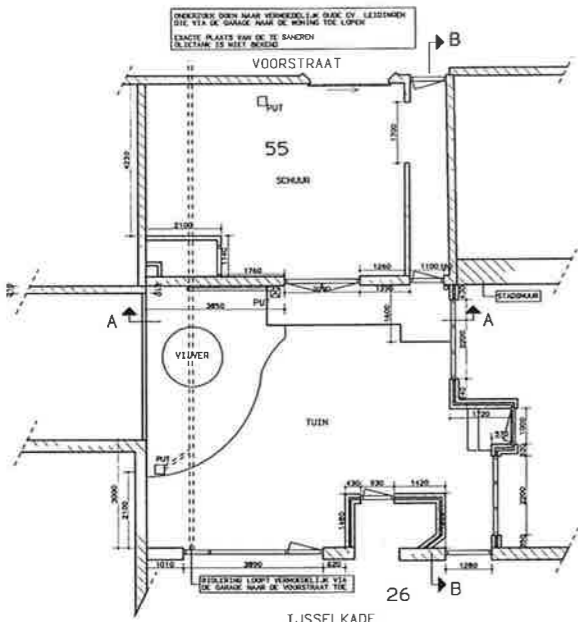

BESTAANDE PLATTEGROND

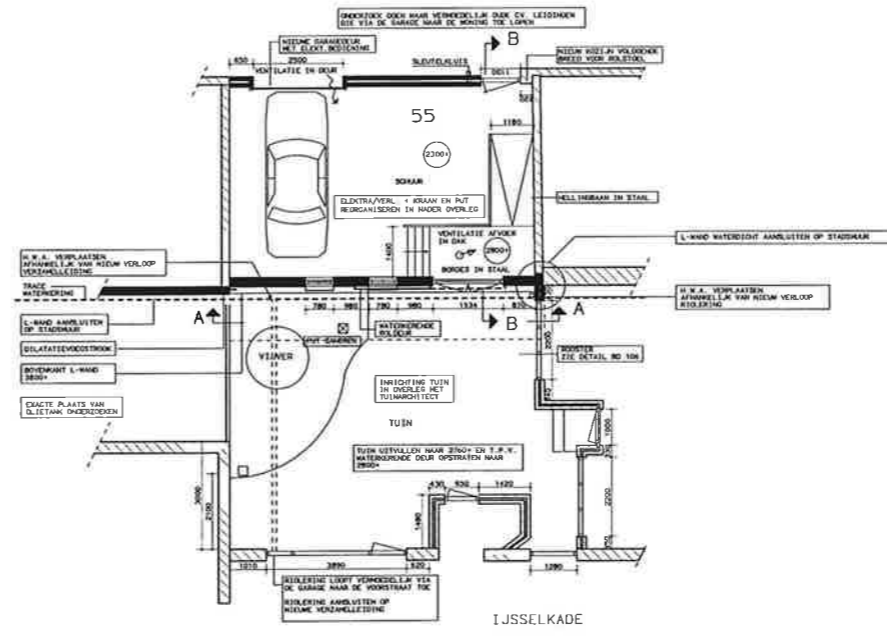

NIEUWE PLATTEGROND

PRINCIPEDETAILS	BLAONUMMER
WATERKERENDE DEUR	BD 106

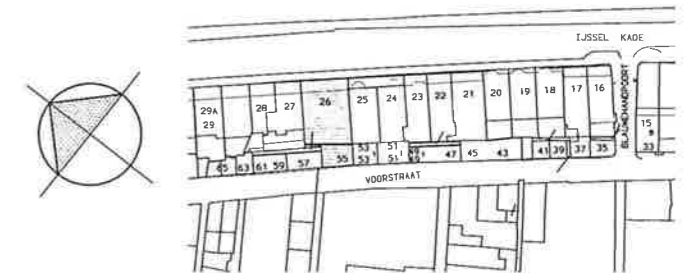

SITUATIE 1:1000



BESTAANDE DOORSNEDE B-B

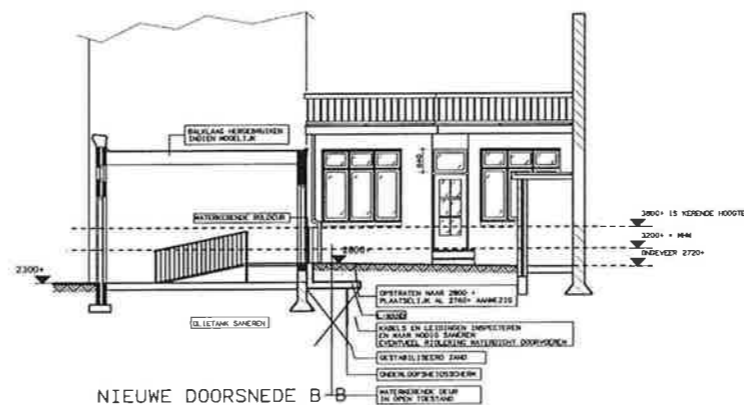

NIEUWE DOORSNEDE B-B

WATERSCHAP GROOT SALLAND
WATERKERING KAMPEN MIDDENDEEL

SECTIE L VOORSTRAAT 55
PLATTEGROND/AANZICHTEN (BESTAAND/NIEUW)

Witteveen Bos **Bos**

Postbus 239
7400 AC Deventer
Telefoon 0570 88 79 11
Telefax 0570 88 73 33

Gevelind 800
Gecontroleerd ing. H.L.M. LANGLAND
Wett. Infrastructuur
NLLW
Datum 98-02-06

Rw359, 14, 2L08

datum	98-04-29	g	gitaard	staf	1:100	formaat	A1
		f	WIN				
		e	gids			titel	BA L08
		d	ing. a. d. v. d. v.			nr.	4097

• spoorhoof 25
parkeer 102/75
1301 op stroom
tel. + 036 533 33 02
fax 036 5342580

• grote voort 5
parkeer 1533
0303 op stroom
tel. + 036 4213337
fax 036 4215215
e-mail btp@PNET

• project architect
marché wéne schéren

• ontwerper
H. de vries
P.H. van der Kamp, ing.

B I D I G
ARCHITECTEN INGENIEURSBUREAU
ARCHITECTUUR • BOUWTECHNIEK • WILDEP
GEBUWDE TECHNIEK • INSTALLATIE TECHNIEK
ONDERHOUD EN REPARATIE

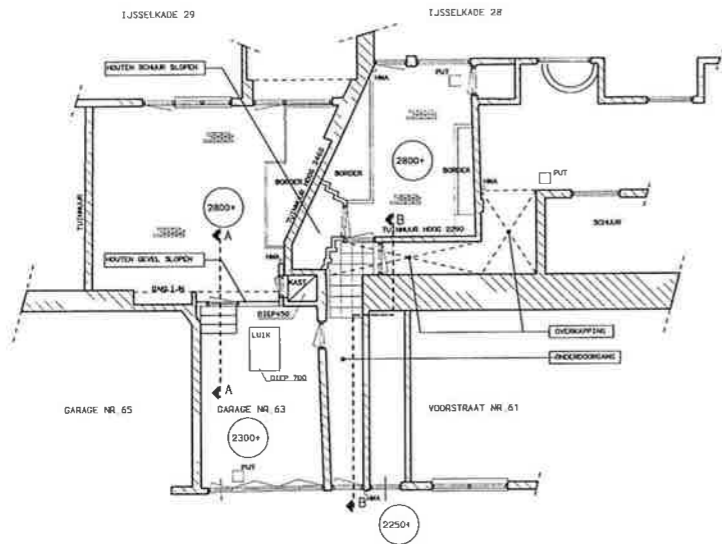

BESTAANDE PLATTEGROND

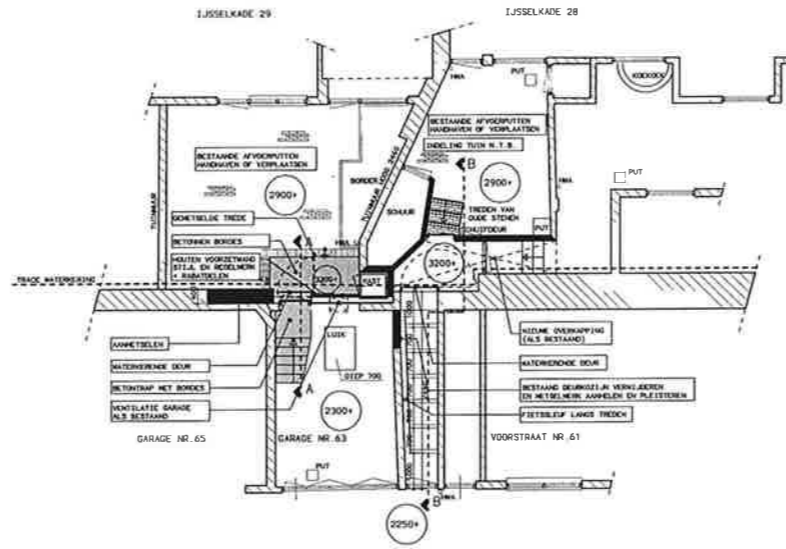

NIEUWE PLATTEGROND

RENVOOI :

HOOGTEMEN ZIJN T.O.V. N.A.P.

- HFM MAATGEVENDE HOOGSTE WATERSTAND
- BESTAANDE METSELWERK
- NIEUW METSELWERK (AANHELEN E.D.)
- WATERKERENDE WERKZAAMHEDEN

- KONSTRUKTIEVE GEGEVENS VOLGENS OPGAVE KONSTRUKTEUR

VOOR PRINCIPEDETAILS
WATERKERENDE DEUR ZIE BLAD BD 106

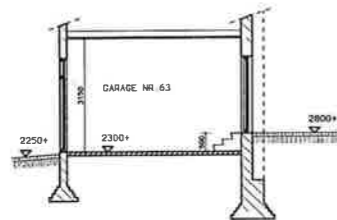

DOORSNEDE A-A (BESTAAND)

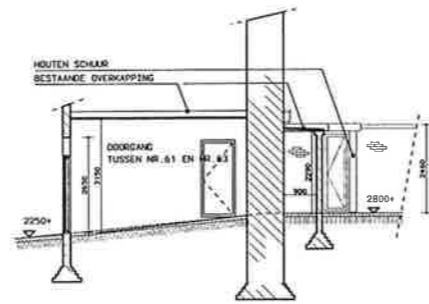

DOORSNEDE B-B (BESTAAND)

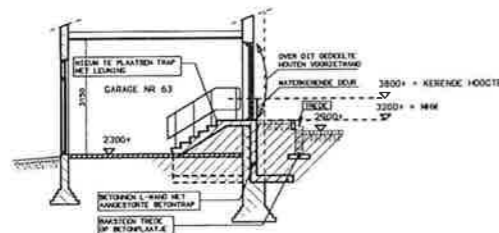

DOORSNEDE A-A (NIEUW)

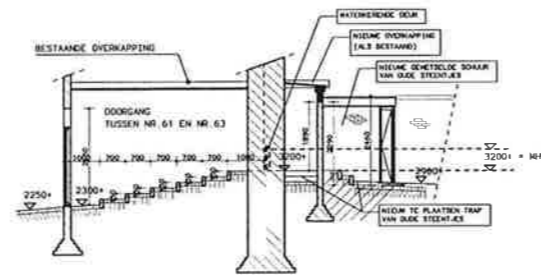

DOORSNEDE B-B (NIEUW)

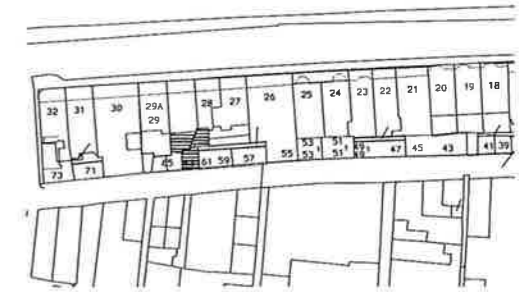
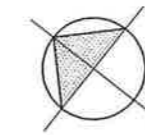

SITUATIE 1:1000

WATERSCHAP GROOT SALLAND

WATERKERING KAMPEN MIDDENDEEL

SECTIE L VOORSTRAAT 61 EN 63

PLATTEGROND/AANZICHTEN (BESTAAND/NIEUW)

Witteveen Bos		Cafelands BOG	
Postbus 833 7400 AE Deventer Telefoon 0250 48 79 11 Telefax 0250 48 75 35		Geconsulteerd Ing. H.L.M. LAAGLAND Gedirecteerd W. H. NIEBOER Bureau 98-02-06	
Rw359.14.2L10			
datum	a 98-04-29	e	getekend
	b	f	HFM
	c	g	getoetst
	d	h	ing. A.J. van
			4097
			BA L10
- apparatuur 25 postbus 10276 1311 DG Dordrecht tel. + (030) 533 33 82 fax (030) 534 25 80		- grote voorz. 5 postbus 10276 1311 DG Dordrecht tel. + (030) 42 133 37 fax (030) 42 152 05 e-mail: btp@bna.nl	
		- project architect: marin kebbe schuurs	
		directie: AC de Vries r. h. de vries	
		B I D I G ARCHITECTUREN • INGENIEURSBUREAU	
		ARCHITECTUUR • WAARTECHNIEK • MILIEU CIVIELE TECHNIEK • INSTALLATIE TECHNIEK Onderhoud en Renovatie	

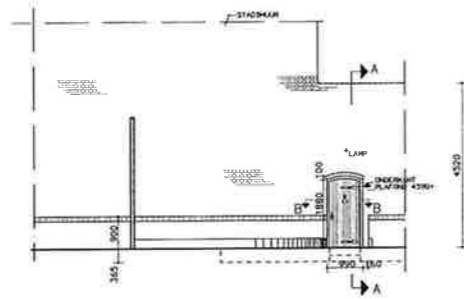

BESTAAND AANZICHT 1:100

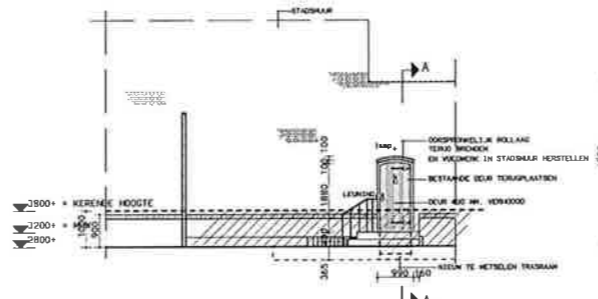

NIEUW AANZICHT 1:100

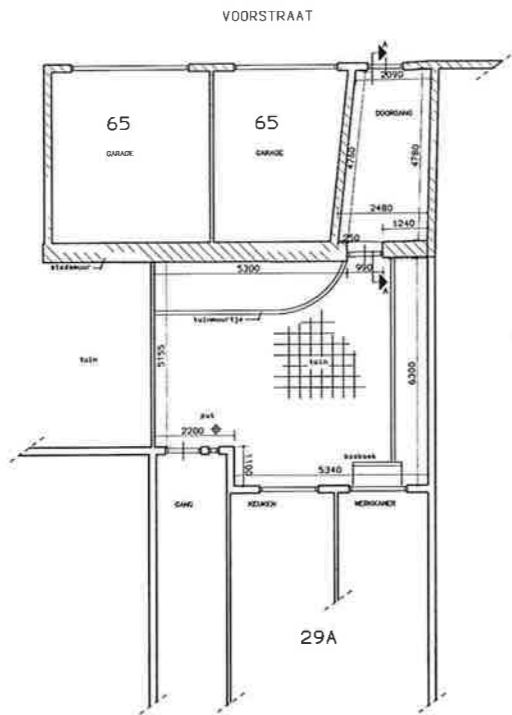

BESTAANDE PLATTEGROND 1:100

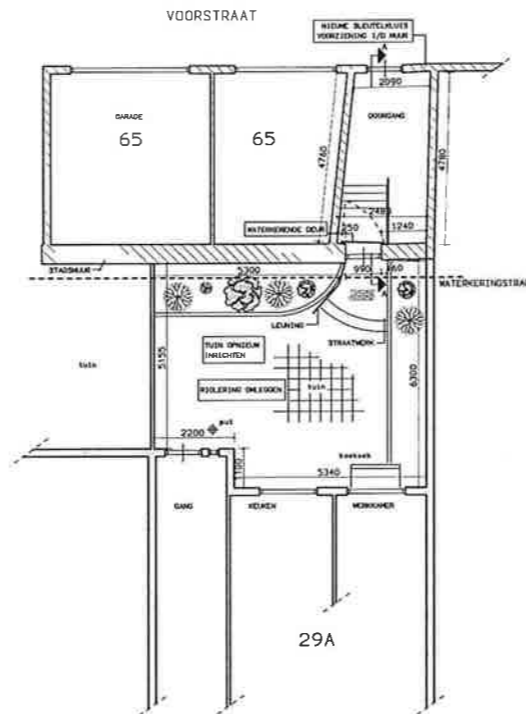

NIEUWE PLATTEGROND 1:100

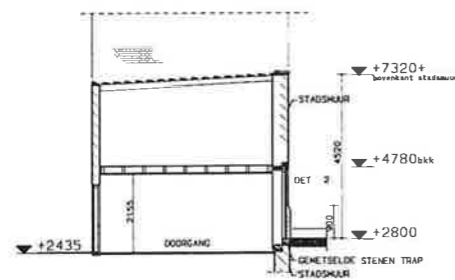

BESTAANDE DOORSNEDE A-A

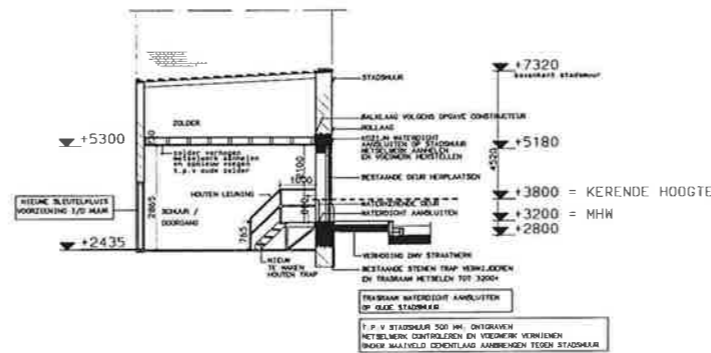

NIEUWE DOORSNEDE A-A

RENVOOI

HOOGTEKATEN ZIJN T O V N A P

- MM MAATGEVENDE HOOGSTE WATERSTAND
- ////// BESTAAND METSELWERK
- NIEUW METSELWERK (AANKLEEN E. D.)
- ////// WATERKERENDE WERKZAAMHEID

- KONSTRUKTIEVE GEGEVENS VOLGENS OPGAVE KONSTRUKTEUR

VOOR PRINCIPEDETAILS
WATERKERENDE DEUR ZIE BLAD BD 103

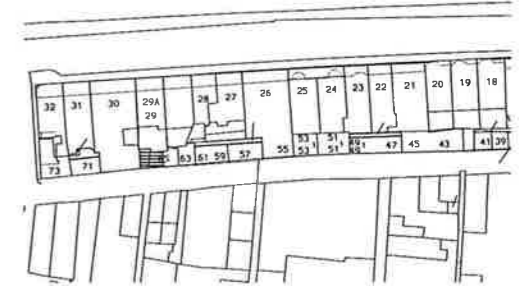
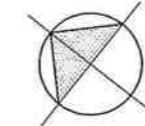

SITUATIE 1:1000

WATERSCHAP GROOT SALLAND

WATERKERING KAMPEN MIDDENDEEL

SECTIE L VOORSTRAAT 65

PLATTEGROND/AANZICHTEN (BESTAAND/NIEUW)

Witteveen Bos Ruudgerade Ingenieurs Postbus 288 7400 AE Deventer Telefoon: 0570 68 79 11 Telefax: 0570 68 75 55		Client: BOC Geometrische ing. H. A. LAAGLAND Water Infrastructuur Bouw Datum: 98-02-06		Project: RW359.14.2L12 Werk: 4097 BA L12	
Datum: 98-04-29 Tekening: 1:100 Werk: 4097 BA L12	ontwerp: g tekening: h schets: f vormgeving: j	ontwerp: g tekening: h schets: f vormgeving: j	ontwerp: g tekening: h schets: f vormgeving: j	ontwerp: g tekening: h schets: f vormgeving: j	ontwerp: g tekening: h schets: f vormgeving: j

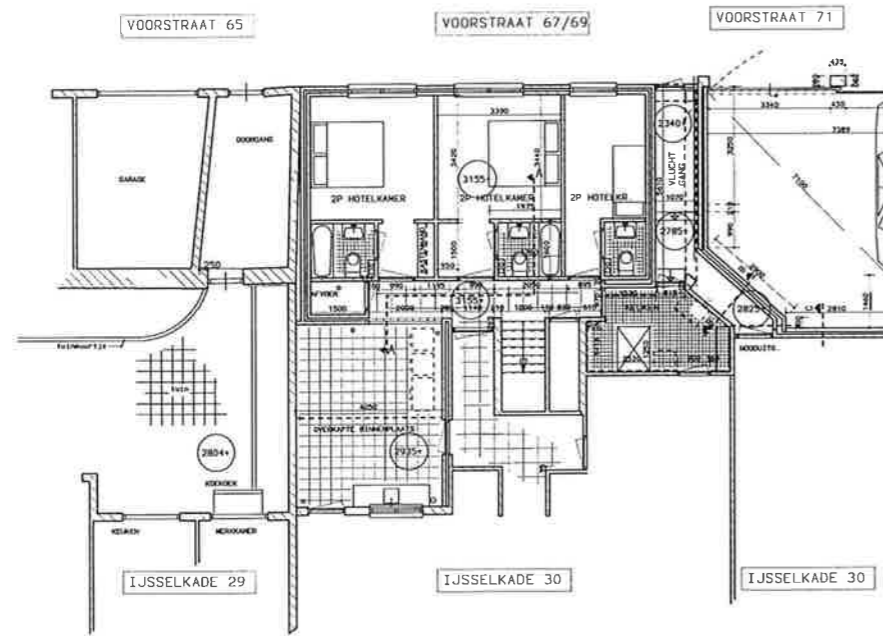

BESTAANDE PLATTEGROND

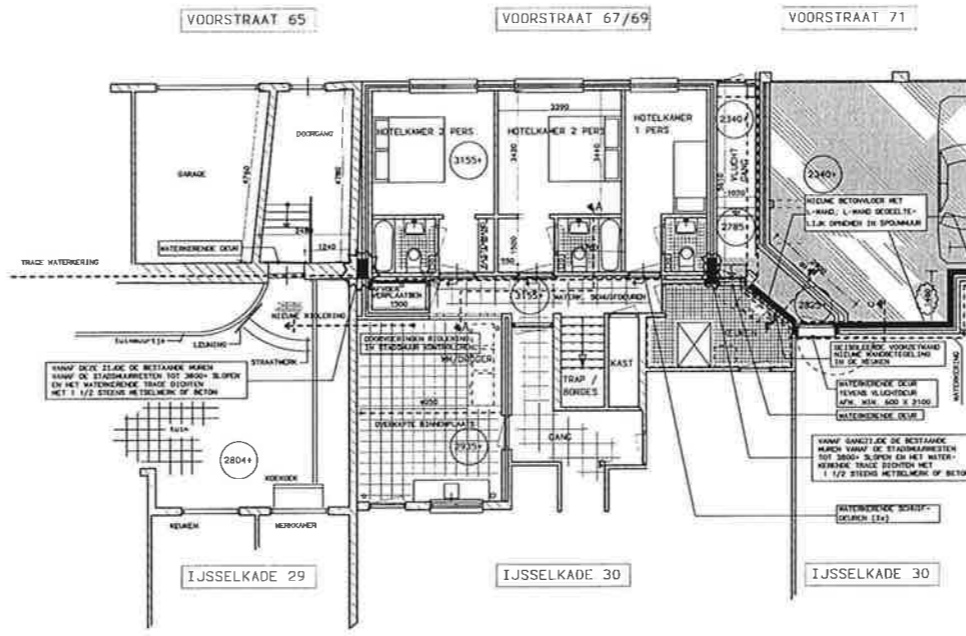

GEWIJZIGDE PLATTEGROND

RENVOOI :

- HOOGTEMATEN ZIJN T.O.V. N.A.P.
- HM MAATGEVENDE HOOGSTE WATERSTAND
 - BESTAAND METSELMERK
 - NIEUW METSELMERK (AANHELEN E.O.)
 - ////// WATERKERENDE WERKZAMHEDEN

- KONSTRUKTIEVE GEGEVENS VOLGENS OPGAVE KONSTRUKTEUR

PRINCIPEDETAILS:	BLADNUMMER
WATERKERENDE DEUR	BD 106

VENTILATIEVOORZIENING			
RUIJME	AANVOER	AfVOER	CAPACITEIT
KEUKEN	NATUURLIJK	MECHANISCH	21 L/S

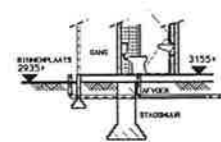

DOORSNEDE (BESTAAND) A - A

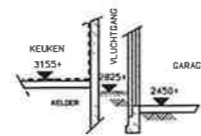

DOORSNEDE C - C

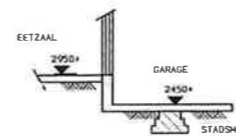

DOORSNEDE D - D

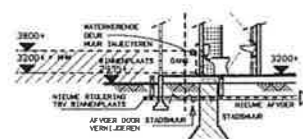

DOORSNEDE (NIEUW) A - A

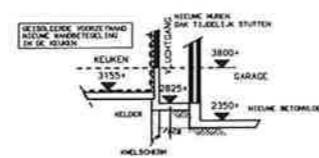

DOORSNEDE (NIEUW) C - C

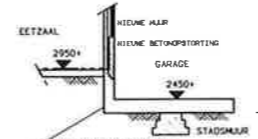

DOORSNEDE (NIEUW) D - D

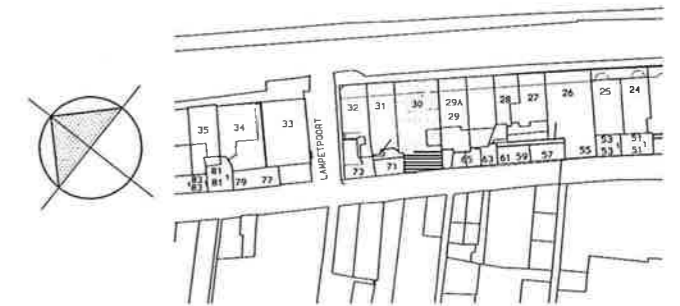

SITUATIE 1:1000

WATERSCHAP GROOT SALLAND

WATERKERING KAMPEN MIDDENDEEL

SECTIE L VOORSTRAAT 67-69 (IJSSSELKADE 30)

PLATTEGROND/AANZICHTEN (BESTAAND/NIEUW)

Witteveen Bos		Ontstond: 1900	
Project: 98-04-29		Geconstrueerd ing. M. H. LAAGLAND	
Project: 98-04-29		Gegegevens: ing. H. HEIJEN	
Project: 98-04-29		Datum: 98-02-05	
Project: 98-04-29		Rw359.14.2L13	
01	98-04-29	01	01
02		02	02
03		03	03
04		04	04
05		05	05
06		06	06
07		07	07
08		08	08
09		09	09
10		10	10
11		11	11
12		12	12
13		13	13
14		14	14
15		15	15
16		16	16
17		17	17
18		18	18
19		19	19
20		20	20
21		21	21
22		22	22
23		23	23
24		24	24
25		25	25
26		26	26
27		27	27
28		28	28
29		29	29
30		30	30
31		31	31
32		32	32
33		33	33
34		34	34
35		35	35
36		36	36
37		37	37
38		38	38
39		39	39
40		40	40
41		41	41
42		42	42
43		43	43
44		44	44
45		45	45
46		46	46
47		47	47
48		48	48
49		49	49
50		50	50
51		51	51
52		52	52
53		53	53
54		54	54
55		55	55
56		56	56
57		57	57
58		58	58
59		59	59
60		60	60
61		61	61
62		62	62
63		63	63
64		64	64
65		65	65
66		66	66
67		67	67
68		68	68
69		69	69
70		70	70
71		71	71
72		72	72
73		73	73
74		74	74
75		75	75
76		76	76
77		77	77
78		78	78
79		79	79
80		80	80
81		81	81
82		82	82
83		83	83
84		84	84
85		85	85
86		86	86
87		87	87
88		88	88
89		89	89
90		90	90
91		91	91
92		92	92
93		93	93
94		94	94
95		95	95
96		96	96
97		97	97
98		98	98
99		99	99
100		100	100

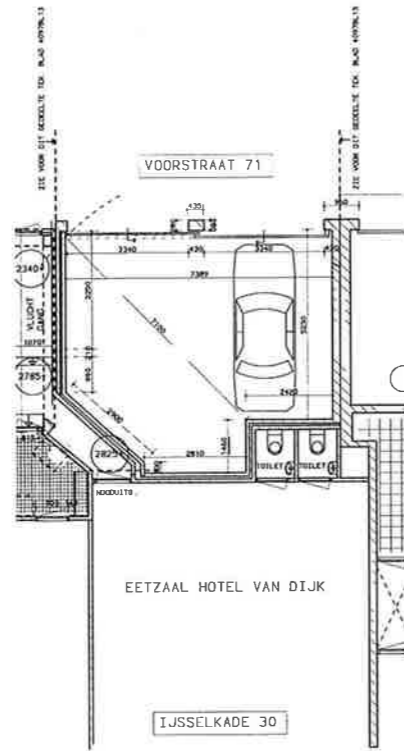

BESTAANDE PLATTEGROND

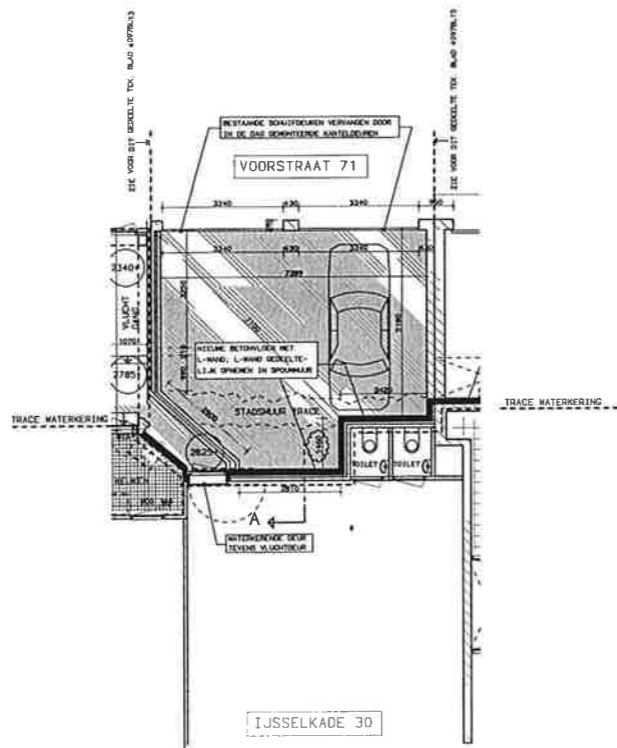

GEWIJZIGDE PLATTEGROND

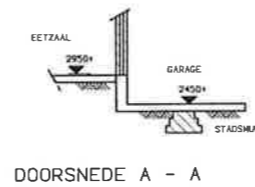

DOORSNEDE A - A

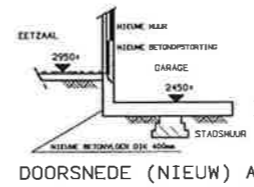

DOORSNEDE (NIEUW) A - A

RENVOOI :

HOOGTEWATEN ZIJN T.O.V. N.A.P.

- MIN: MAATGEVENDE HOOGSTE WATERSTAND
- BEAAND: BESTAAND METSELMERK
- NIEUW: NIEUW METSELMERK (AANMELEN E.O.)
- WATERKERENDE: WATERKERENDE MERKZAAMHEDEN

- KONSTRUKTIEVE GEGEVENS VOLGENS OPGAVE KONSTRUKTEUR

PRINCIPEDETAILS	BLADNUMMER
WATERKERENDE DEUR	BD 106

VENTILATIEVOORZIEIING

RUIMTE	AANVOER	AFVOER	CAPACITEIT
GARAGE	NATUURLIJK	NATUURLIJK	3 L/M ² /S

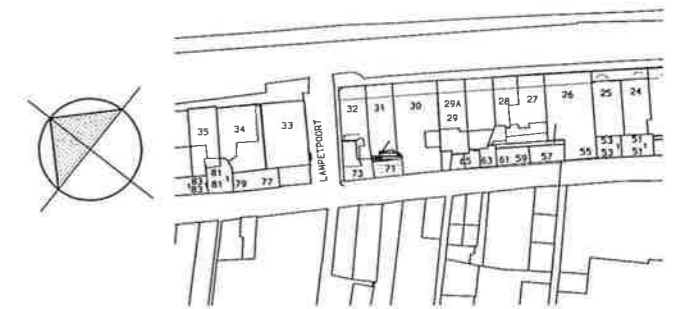

SITUATIE 1:1000

WATERSCAP GROOT SALLAND	
WATERKERING KAMPEN MIDDENDEEL	
SECTIE L VOORSTRAAT 71	
PLATTEGROND/DOORSNEDE (BESTAAND/NIEUW)	

Witteveen Postbus 833 7400 AC Deventer Telefoon: 0570 69 79 11 Telefax: 0570 69 75 35	water infrastructuur milieu bouw	Gebied: BCG Geometrisch: Ing. H. M. LANGLAND Geografisch: W. H. HILSEN Datum: 98-02-06	Schaal: 1:100 Project: RW359.14.2L14 Formaat: A4
--	---	---	--

datum:	a 98-04-29	e getekend	schets	formaat:
	b	f GRY/SIL	1 100	A1
	c	g	4097	BA L14
	d	h		

• spoorbaan 25
 postbus 13276
 1331 AG Almere
 tel. + (036) 53333182
 fax: 036 5342580

• grote voort 5
 postbus 633
 2632 BR Gouda
 tel. + (036) 4213337
 fax: 036 4215205
 e-mail: bdg@fINET

• project architect:
 martin lehr schwaab
 • tekenaar:
 ing. A. J. H. H.

B I D I G I
 ARCHITECTUUR • BOUWTECHNIEK • MILIEU
 CIVIELE TECHNIEK • INFRASTRUCTUUR
 ONDERHOUD EN REPARATIE

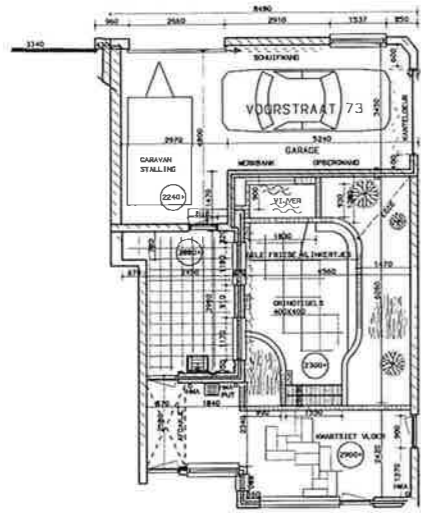

IJSSSELKADE 32
BESTAANDE PLATTEGROND

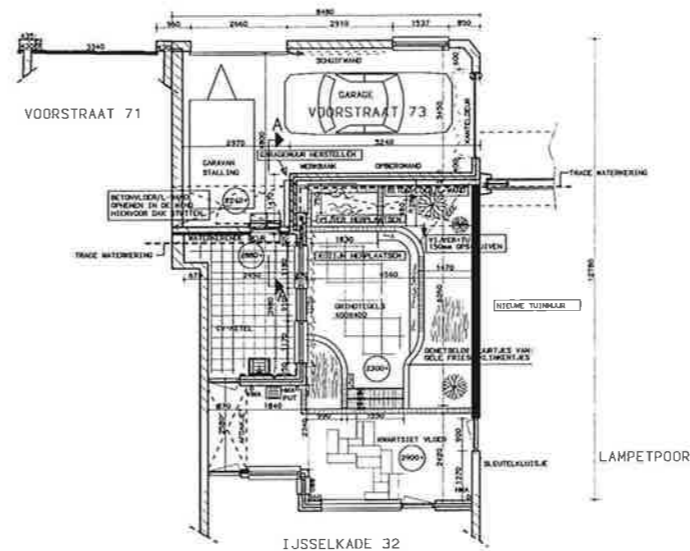

IJSSSELKADE 32
NIEUWE PLATTEGROND

RENVOOI:

- HOOGTEGATEN ZIEH T.O.V. H.A.P.
- WKK: MAATGEVENDE HOOGSTE WATERSTAND
 - ▨: BESTAAND METSELMERK
 - ▩: NIEUW METSELMERK (AANHELEN E.D.)
 - ▨: WATERKERENDE MERKZAAMHEDEN

- KONSTRUKTIEVE GEGEVENS VOLGENS OPGAVE KONSTRUKTEUR

PRINCIPEDETAILS	BLADNUMMER
WATERKERENDE DEUR	BD 106

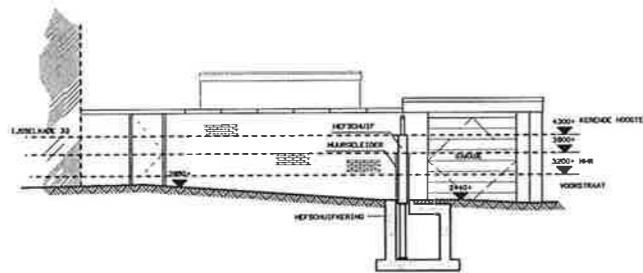

NIEUW AANZICHT TUINGEVEL LAMPETPOORT (+ KEERKLEP)

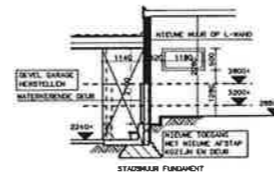

DOORSNEDE A-A

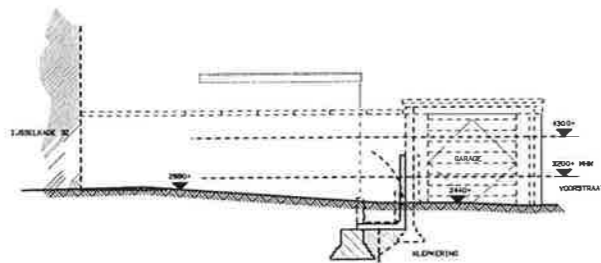

NIEUW AANZICHT TUINGEVEL LAMPETPOORT

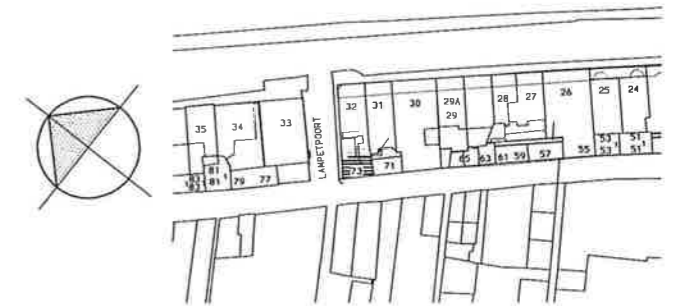

SITUATIE 1:1000

WATERSCHAP GROOT SALLAND

WATERKERING KAMPEN MIDDENDEEL

SECTIE L VOORSTRAAT 73 (IJSSSELKADE 32)

PLATTEGROND/AANZICHTEN (BESTAAND/NIEUW)

Witteveen Bos		Datum: 98-07-06		Rwnummer: Rw359.14.2L15	
Postbus 233 7400 AE Deventer Telefoon: (0570) 48 79 11 Telefax: (0570) 48 79 55		water infrastructuur milieu bouw		Gepland: BDC Gecontroleerd: ing. N.L.M. LANGLAND Gedetailleerd: ir. H. RIJZEN Datum: 98-07-06	
Datum: a 98-04-29 b c d	e f g h	getekend: GRY schaal: 1:100 getekend: ing. A.J. KOK nummer: 4097	schaal: 1:100 A1 BA L15	• spoorwiel 25 postbus 10276 1331 ng Almere tel. + (086) 533.23.82 fax: 086 534.2580	
• grote vaart 5 postbus 633 9332 ng Zierikzee tel. + (046) 42.133.37 fax: 046 42.152.75 e-mail: l.dijk@RNET		• project architect: martin leire schans directe: ac. de vries p.h. somersdijk bna		B D G ARCHITECTEN INGENIEURSB ARCHITECTEN • WAARTEKENERS • MILIEU GEVELE TECHNIEK • ONTWERP- en INNOVATIE ONDERHOUD EN RECONSTRUCTIE	

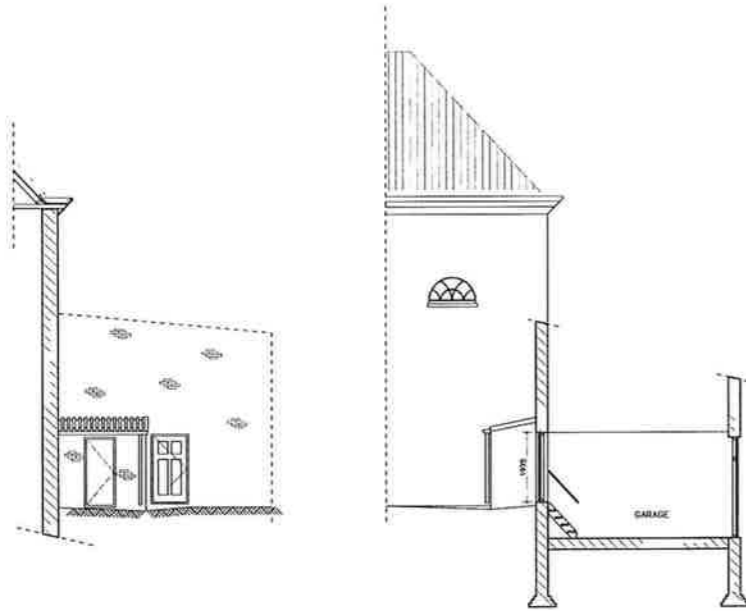

DOORSNEDE A-A (BESTAAND)

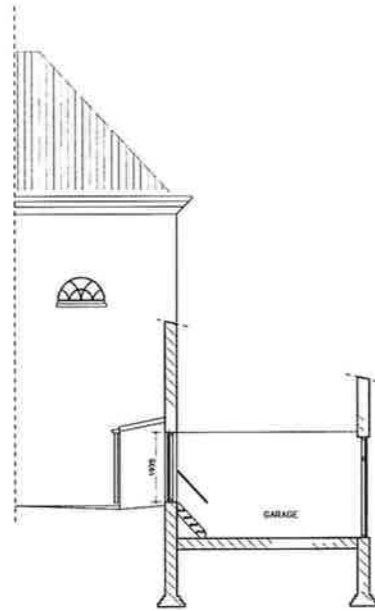

DOORSNEDE B-B (BESTAAND)

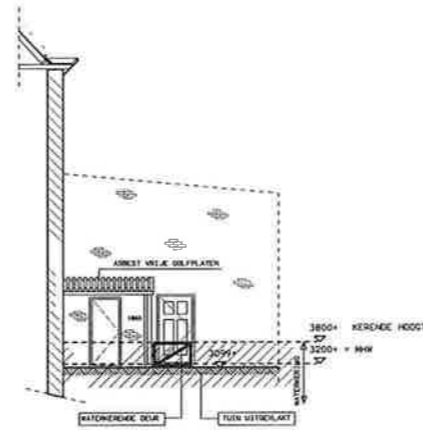

DOORSNEDE A-A (NIEUW)

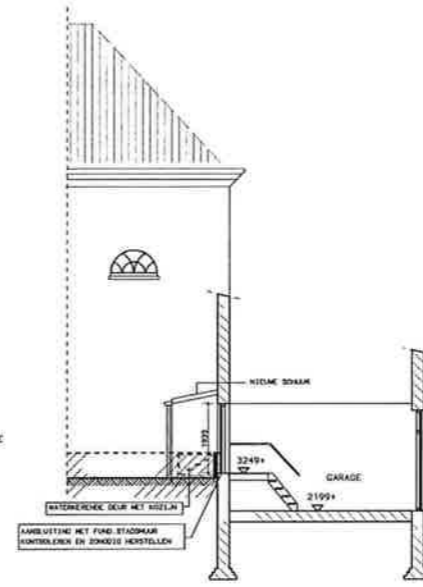

DOORSNEDE B-B (NIEUW)

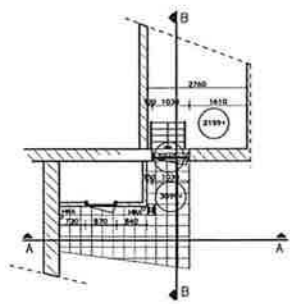

PLATTEGROND (BESTAAND)

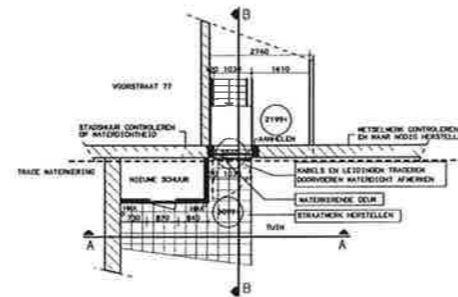

PLATTEGROND (NIEUW)

RENVOOI:

HOOGTEWAZEN T.O.V. N.A.P.

- HW MAATGEVENDE HOOGSTE WATERSTAND
- BESTAAND METSELMERK
- NIEUW METSELMERK (AANHELEN E.O.)
- WATERKERENDE VERZAMMELINGEN

- KONSTRUKTIEVE GEGEVENS VOLGENS OPGAVE KONSTRUKTEUR

VENTILATIEVOORZIENING			
RUIHTE	KANVOOR	AFVOOR	CAPACITEIT
SCHUUR	NATUURLIJK	NATUURLIJK	7 L/S

PRINCIPEDETAILS	BLADNUMMER
WATERKERENDE DEUR	BD 103

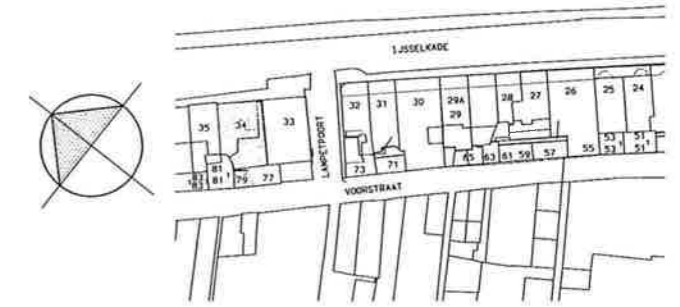

SITUATIE 1:1000

WATERSCHAP GROOT SALLAND

WATERKERING KAMPEN MIDDENDEEL

SECTIE L VOORSTRAAT 79 (IJSSSELKADE 34)

PLATTEGROND/AANZICHTEN (BESTAAND/NIEUW)

Witteveen Bos Ruigelandseweg 100 Postbus 233 7400 AE Deventer Telefoon: 0570 44 79 11 Telefax: 0570 44 75 15		Adviseur: BOO Geometrisch ing. H.L.M. LAARLIND Ontwerper: J.P. H. NIJBOER Datum: 98-02-06		Rijkswaterstaat Infrastructuur Willems Wijk 98-02-06		Rw359.14.2N01	
datum:	a 98-04-29	c	grootst	schaal:	1:100	formaat:	A1
	b	f	HFM				
	c	g	groot				
	d	h	1:100				
*opdracht 25 plan: 10075 LOI op: 09/97 tel: +31 53 423332 fax: 033 5342580		*grote voor: 5 postbus: 633 6300 AD Zwalve tel: +31 43 423332 fax: 033 4215205 e-mail: bdp@BIDIG.nl		*project architect: Martin Nijboer schuurs dhr. dr. ir. vries ir. h. schuurman dr.		B I D I G ARCHITECTEN - INGENIEURSBUREAU ARCHITECTUUR - WATERSCHAP - HULST CIVIELE TECHNIEK - INSTALLATIETECHNIEK ONDERHOUD EN REPARATIE	

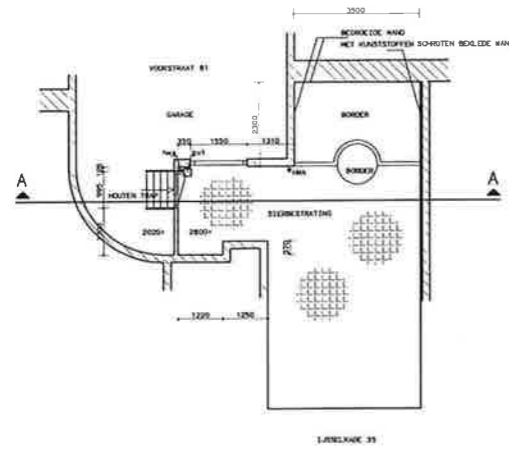

BESTAANDE BEGANE GROND

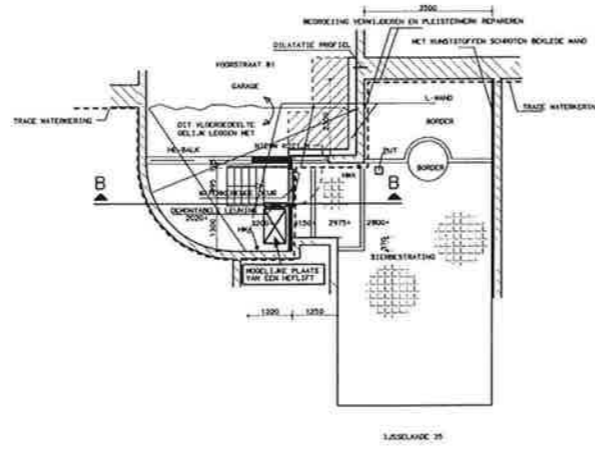

NIEUWE BEGANE GROND

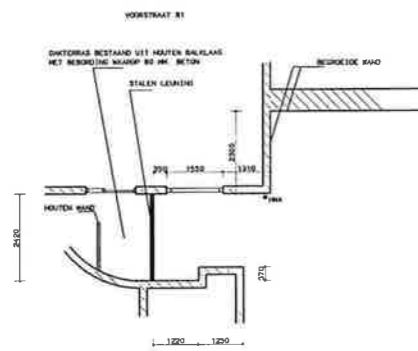

BESTAANDE VERDIEPING

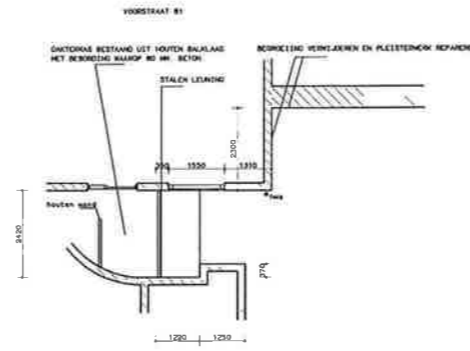

NIEUWE VERDIEPING

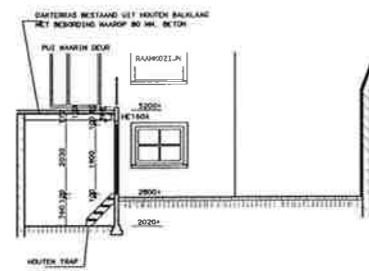

DOORSNEDE BESTAAND A-A

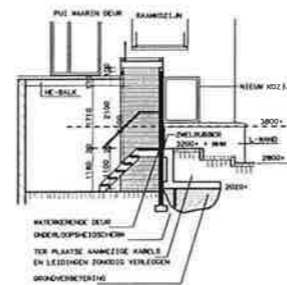

DOORSNEDE NIEUW B-B

RENVOOI:

HOOGTEHATEN ZIJN T O V N.A.P.

- HRK MAATGEVENE HOOGSTE MATERSTAND
- BESTAAND METSELMERK
- NIEUW METSELMERK (AANHELEN E.O.)
- WATERKERENDE WERKZAAMHEDEN

- KONSTRUKTIEVE GEGEVENS VOLGENS OPGAVE KONSTRUKTEUR

PRINCIPEDETAILS:	BLADNUMMER
WATERKERENDE DEUR	BD 103

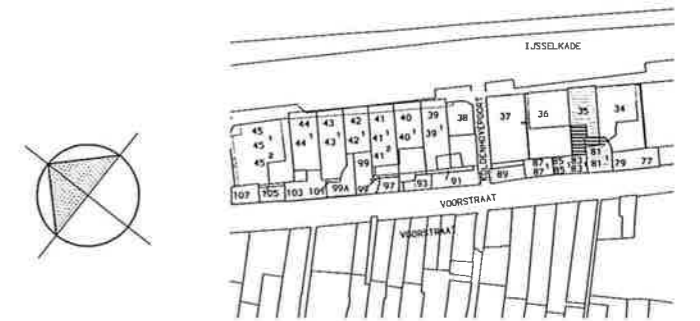

SITUATIE 1:1000

WATERSCHAP GROOT SALLAND

WATERKERING KAMPEN MIDDENDEEL

SECTIE N VOORSTRAAT 81

PLATTEGROND/AANZICHTEN (BESTAAND/NIEUW)

Witteveen Bos

Postbus 233
7400 AE Deventer
Telefoon: 0550 48 29 11
Telefax: 0550 48 25 35

Ontwerp: BDC
Geometriserend: ing. H. H. LANGLAND
Gegevens: jr. H. H. LANGLAND
Datum: 98-02-05

Rw359.14.2P01

datum:	n 98-04-29	e	g	klj	schf	1:100	formaat:	A1

* opzwaarf 25
postbus 10676
1331 AG Almere
tel. + 020 65333382
fax 020 65342500

* grote voort 5
postbus 653
5333 AD Dordrecht
tel. + 030 4213337
fax 030 4215205
e-mail: btp@planet.nl

* project architect:
martin Mahe schuurs

directie
ac de vries
p. h. sterrenck 'bre

B I D I G
ARCHITECTEN INGENIEURSBUREAU
ARCHITECTUUR • BUREAU TECHNIEK • MILIEU
CIVIELE TECHNIEK • INSTALLATIE TECHNIEK
ONDERHOUD EN RENOVATIE



BESTAAND AANZICHT KOLDENHOVENPOORT ZUIDZIJDE



NIEUW AANZICHT KOLDENHOVENPOORT ZUIDZIJDE

RENVOOI:

- HOOGTEKATEN ELM T.O.V. N.A.P.
- MM: MAATGEVING HOOGTE KATENSTAND
- : BESTAAND METSELMER
- : NIEUW METSELMER (AANKLEED E.B.)
- ///: WATERKERENDE HOOGTEKATEN

—: KONSTRUKTIEVE GEGEVENS VOLGENS OPDRAE KONSTRUKTEUR

VENTILATIEVOORZIENING

RUIMTE	AANVOER	AFVOER	CAPACITEIT
TOILET	NATUURLIJK	NATUURLIJK	7 L/S

WERING VAN VOCHT VAN BINNEN NAAR BUITEN

TOILET: TEGELS TOT 1200 MM + PEIL

PRINCIPEDETAILS	BLADNUMMER
WATERKERENDE DEUR	BD 103

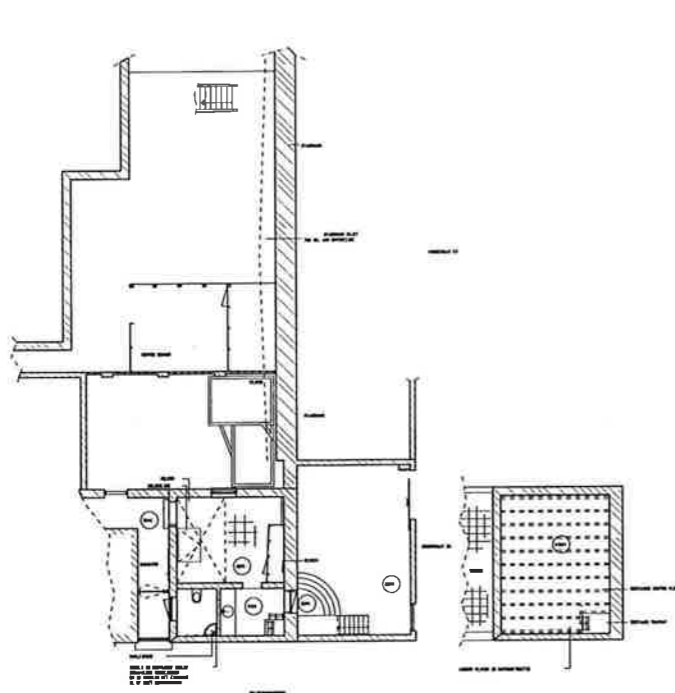

BESTAANDE PLATTEGROND

BESTAANDE VERDIEPING

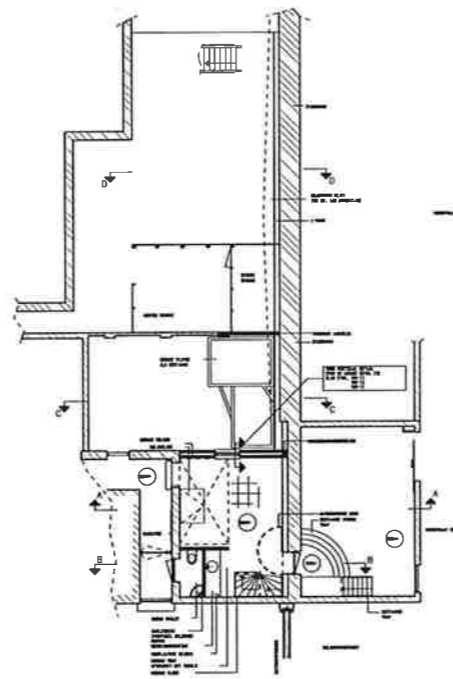

NIEUWE PLATTEGROND

NIEUWE VERDIEPING

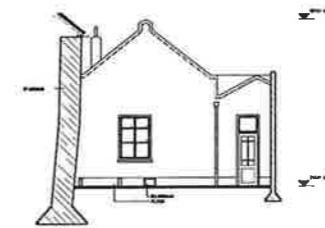

BESTAANDE DOORSNEDE C-C

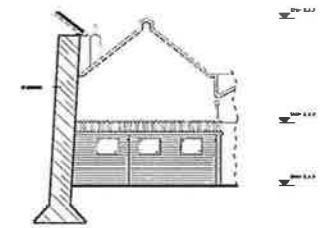

BESTAANDE DOORSNEDE D-D

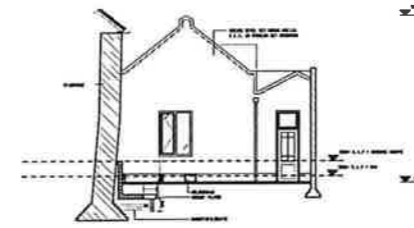

NIEUWE DOORSNEDE C-C

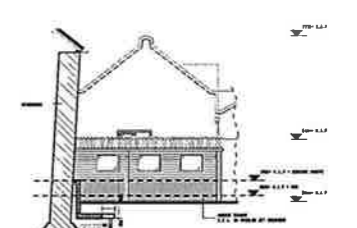

NIEUWE DOORSNEDE D-D

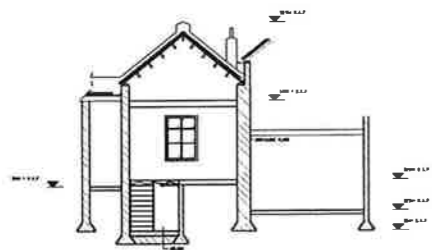

BESTAANDE DOORSNEDE A-A

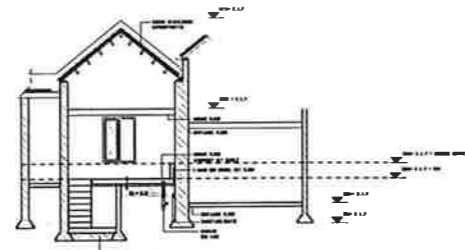

NIEUWE DOORSNEDE A-A

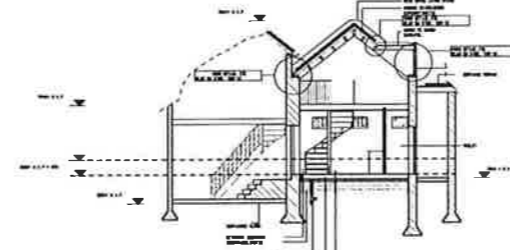

NIEUWE DOORSNEDE B-B

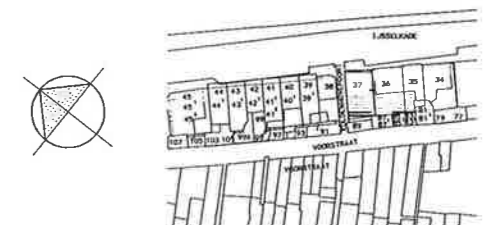

SITUATIE 1:1000

WATERSCHAP GROOT SALLAND

WATERKERING KAMPEN MIDDEDEEL

SECTIE N VOORSTRAAT B7 EN B9

PLATTEGROND/AANZICHTEN (BESTAAND/NIEUW)

Witteveen Bos		Rw359.14.2P01	
Project	98-04-29	Scale	1:100
Client	Waterschap Groot Salland	Sheet	4097 BA N03
Designer	Witteveen Bos	Author	Witteveen Bos
Checker	Witteveen Bos	Date	08-03-08



BESTAANDE GEVEL KOLDENHOVENPOORT

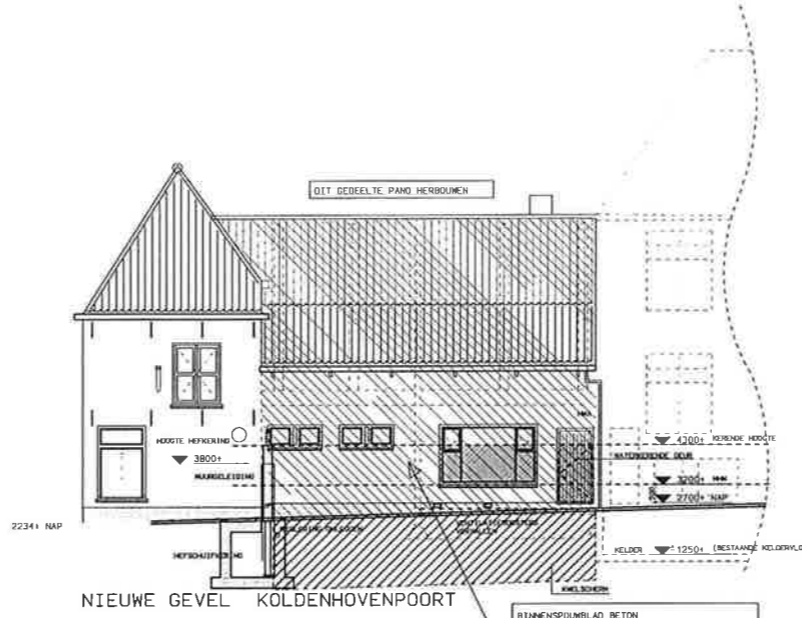

NIEUWE GEVEL KOLDENHOVENPOORT

RENVOOI:

- HOOGTEMATEN ZIJN T O V N A P
- MM MAATGEVEND HOOGSTE WATERSTAND
 - Bestaand metselwerk
 - Nieuw metselwerk (aanhelel e.o.)
 - Waterkerende merkzaamheden

KONSTRUKTIEVE BEGEVENS VOLGENS OPGAVE KONSTRUKTEUR

VENTILATIEVOORZIENING

RUIMTE	AANVOER	AfVOER	CAPACITEIT
TOILET	NATUURLIJK	MECHANISCH	7 L/S
DOUCHERUIMTE	NATUURLIJK	MECHANISCH	14 L/S
KEUKEN	NATUURLIJK	MECHANISCH	21 L/S

WERING VAN VOCHT VAN BINNEN NAAR BUITEN
 TOILET: TEGELS TOT 1200 MM + PEIL
 DOUCHERUIMTE: TEGELS TOT 2100 MM + PEIL

PRINCIPEDETAILS:	BLADNUMMER
WATERKERENDE DEUR	BD 103
WATERKEREND KOZIJN	BD 101

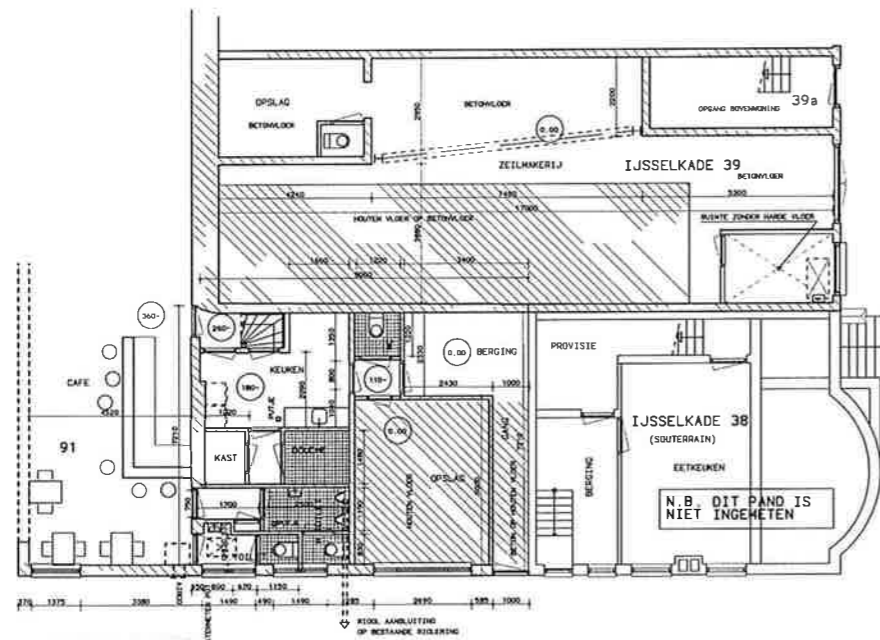

KOLDENHOVENPOORT
 KOLDENHOVENPOORT
 PLATTEGROND BESTAAND

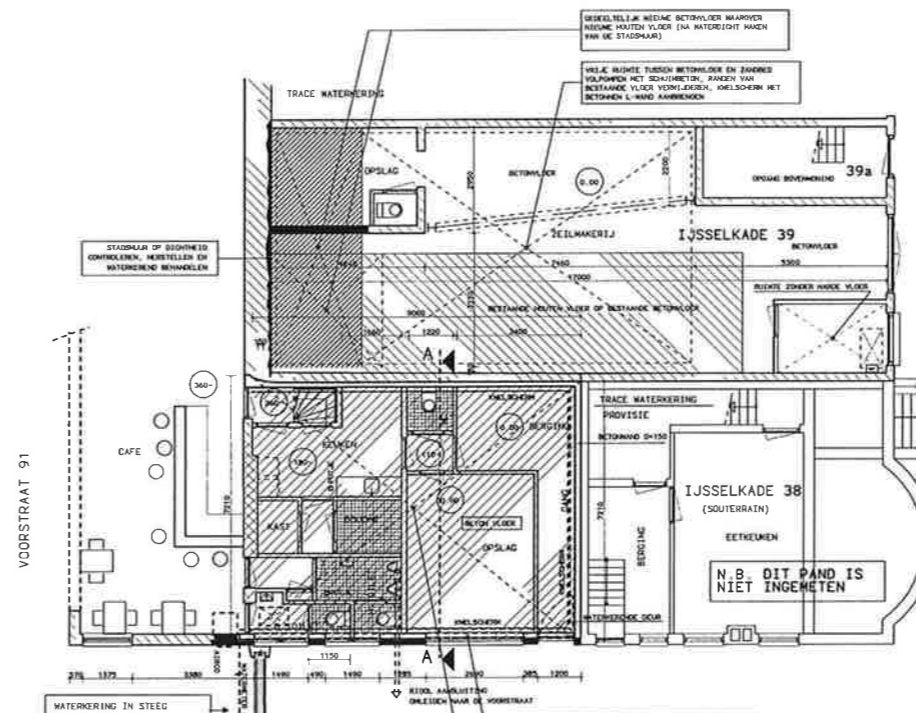

KOLDENHOVENPOORT
 PLATTEGROND NIEUW

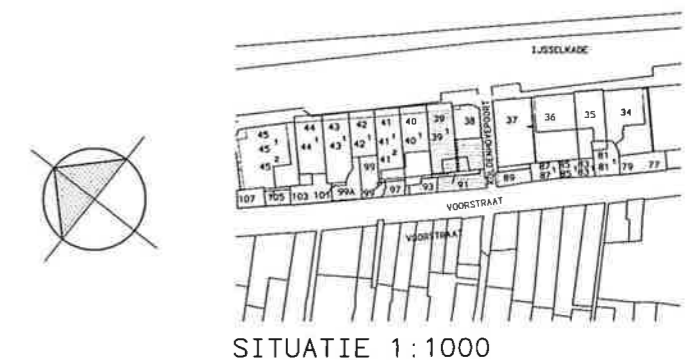

SITUATIE 1:1000

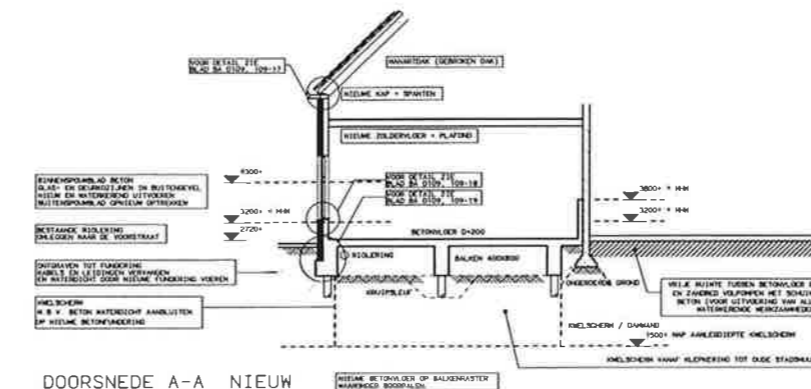

DOORSNEDEN A-A NIEUW

WATERSCHAP GROOT SALLAND
 WATERKERING KAMPEN MIDDENDEEL

SECTIE P VOORSTRAAT 91 + IJSSELKADE 39
 PLATTEGROND/AANZICHTEN (BESTAAND/NIEUW)

Responsible Engineer: **Witteveen - Bos**

Project: **Rw359, 14, 2P01**

Client: **GRY**

Scale: **1:100**

Sheet: **4097 BA P01**

Architect: **B I D I G**



AANZICHT VOORSTRAAT BESTAAND



AANZICHT VOORSTRAAT NIEUW

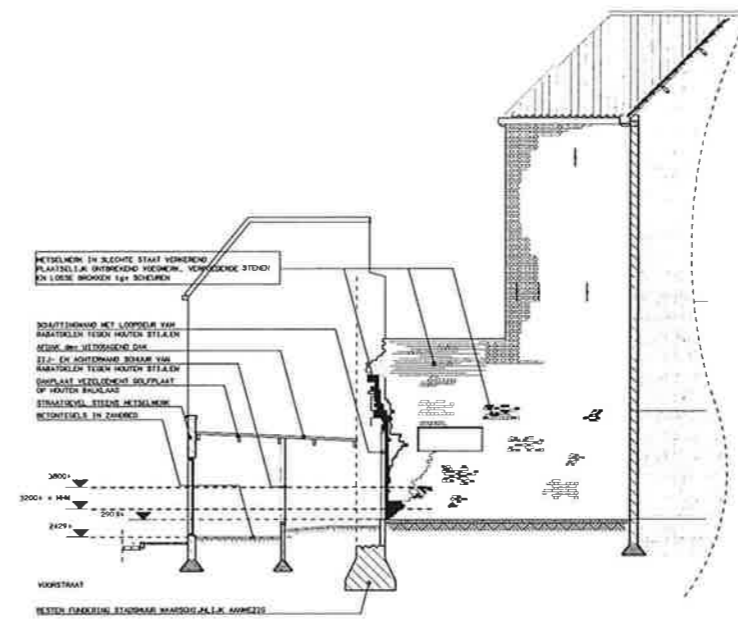

DOORSNEDE / AANZICHT A-A BESTAAND

PRINCIPEDETAILS	BLADNUMMER
WATERKERENDE DEUR	BD 103

RENVOOI :

HOOGTEMATEN ZIJN T.O.V. N.A.P.

- MINI: HAATGEVENDE HOOGSTE WATERSTAND
- BESTAAND METSELMERK
- NIEUW METSELMERK (AANKLEVEN E.D.)
- WATERKERENDE WERKZAAMHEDEN

- KONSTRUKTIEVE GEGEVENS VOLGENS OPGAVE KONSTRUKTEUR

VENTILATIEVOORZIENING			
RUIMTE	AANVOER	AFVOER	CAPACITEIT
SCHAAR	NATUURLIJK	NATUURLIJK	f L/S

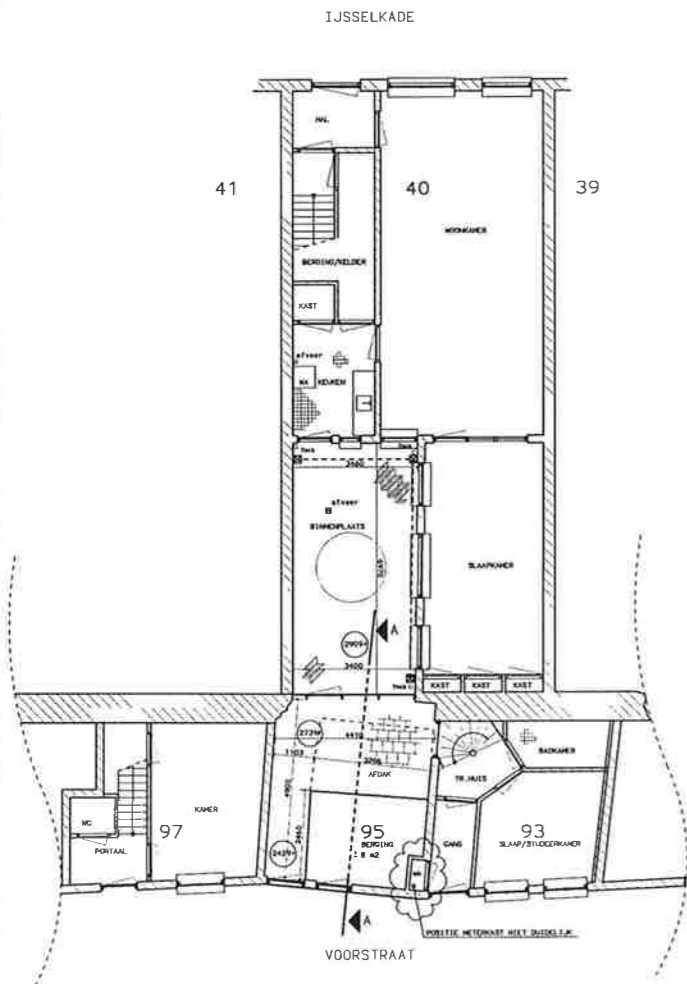

PLATTEGROND BESTAAND

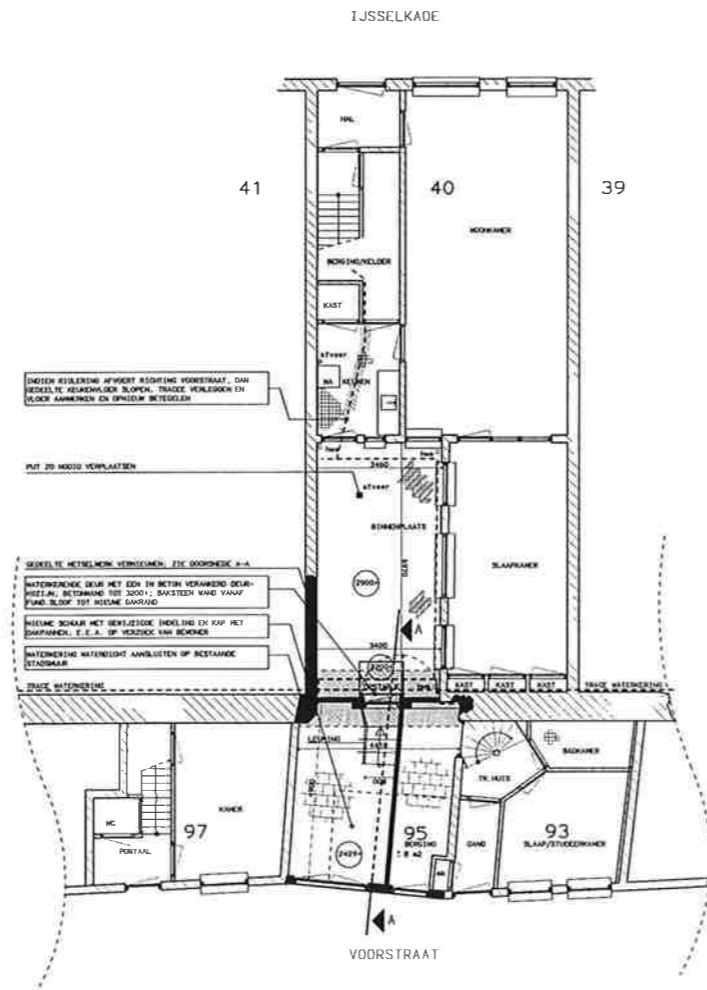

PLATTEGROND NIEUW

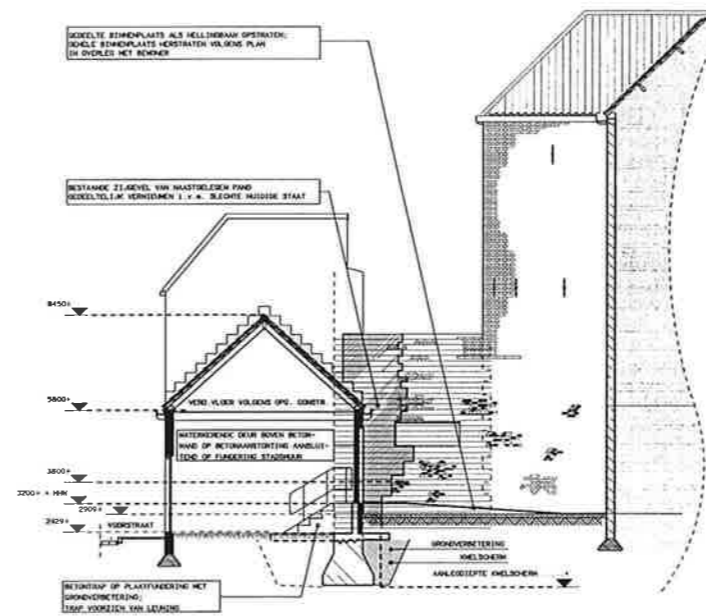

DOORSNEDE / AANZICHT A-A NIEUW

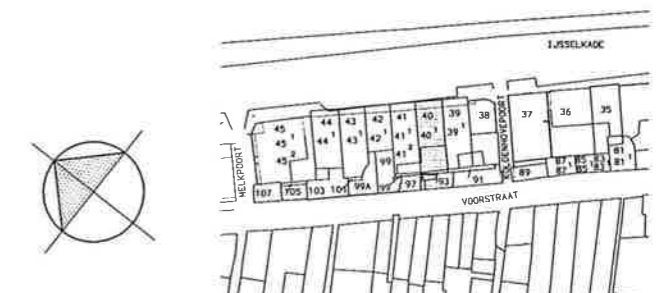

SITUATIE 1:1000

WATERSCHAP GROOT SALLAND

WATERKERING KAMPEN MIDDENDEEL

SECTIE P VOORSTRAAT 95

PLATTEGROND/AANZICHTEN (BESTAAND/NIEUW)

Witteveen + Bos BIDD

Postbus 233
7400 HE Beveland
Telefoon: 0710 88 79 11
Telefax: 0710 88 79 55

Water Infrastructuur
a11140
bouw

Gepland: BDD
Gecontroleerd: ing. H. L. M. LAARLAND
Gedetailleerd: ing. H. NIENCK
Datum: 98-02-06

Rw359.14.2P02

datum:	98-04-29	opgesteld:	street	formaat:
		SIL	1 100	A1
		gades		sk3
		ing. A. J. van	4097	BA P02

* speurtoef 25
postbus 10275
1371 ng Boven
tel. + (035) 523 33 62
fax (035) 52425100

* grote voort 5
postbus 633
6525 DD Zwalpe
tel. + (033) 4213337
fax (033) 42152 05
e-mail: btd@wfb.nl

* project architect:
marin holte schroers

directie:
A.C. de Wree
v/h stroombeek project

B | D | G
ARCHITECTEN - INGENIEURSEN
CIVIELE TECHNIEK - DRIFTALFTECHNIEK
INNOVATIE EN RENOVATIE

IJSSELKADE 43

IJSSELKADE 42

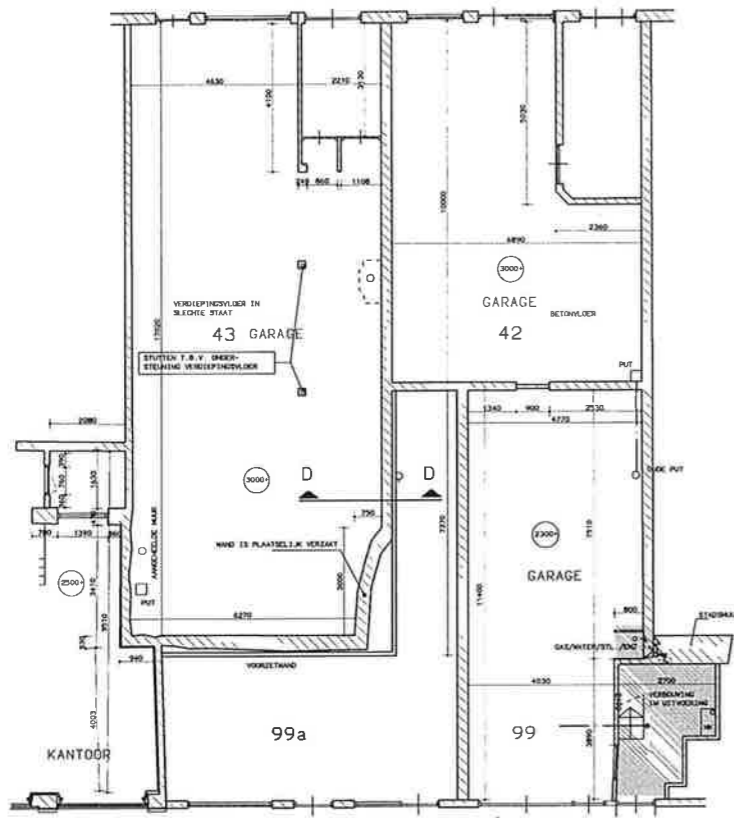

VOORSTRAAT

BESTAANDE PLATTEGROND

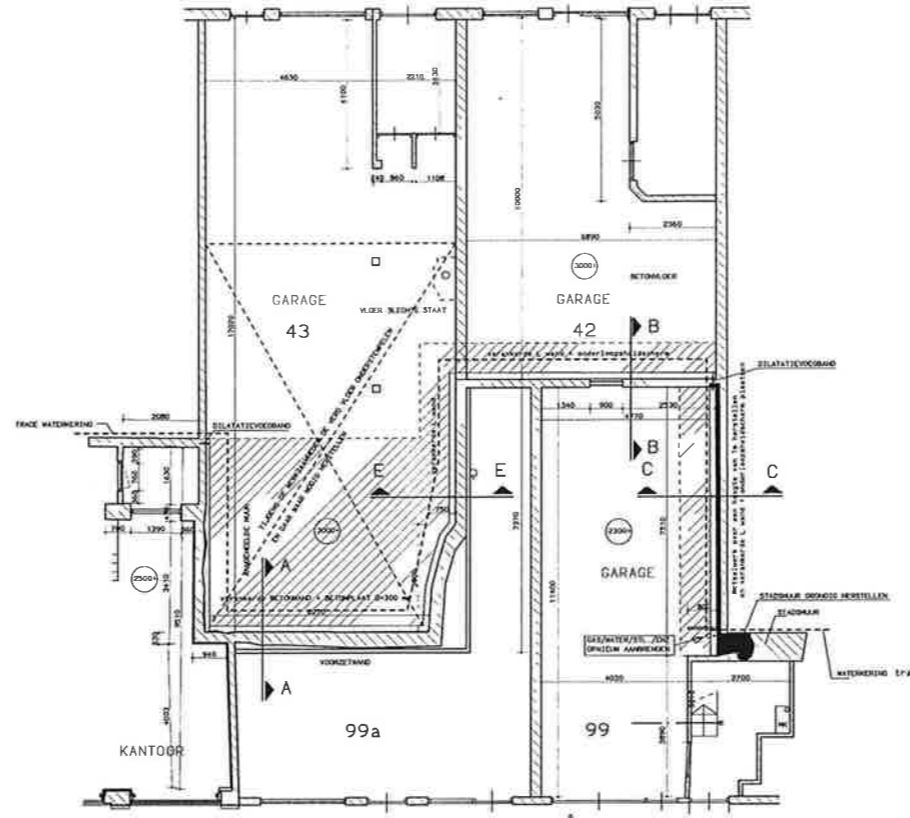

VOORSTRAAT

NIEUWE PLATTEGROND

RENVOOI :

- HOOGTEMEN ZIJN T.O.V. N.A.P.
- HRH: MAATGEVEND HOOGSTE WATERSTAND
- BESTAAND METSELDWERK
- NIEUW METSELDWERK (AANHELEN E.D.)
- WATERKERENDE MERKZAAMHEIDEN

- KONSTRUKTIEVE GEGEVENS VOLGENS OPGAVE KONSTRUKTEUR

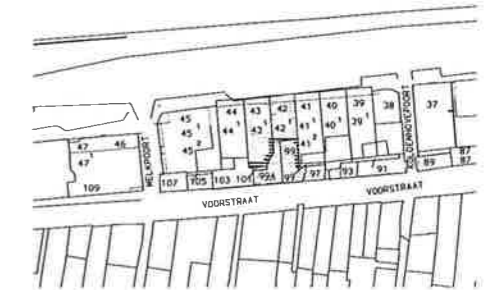
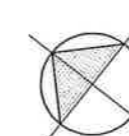

SITUATIE 1:1000

WATERSCAP GROOT SALLAND

WATERKERING KAMPEN MIDDENDEEL

SECTIE P VOORSTRAAT 99 / 99a

PLATTEGROND/DOORSNEDEN (BESTAAND/NIEUW)

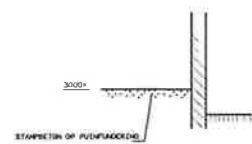

DOORSNEDE BESTAAND D-D

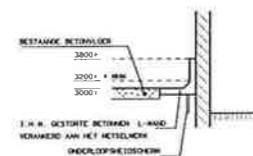

DOORSNEDE NIEUW A-A

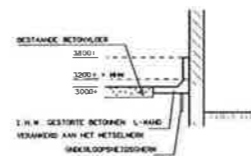

DOORSNEDE NIEUW B-B

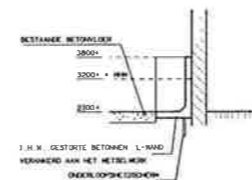

DOORSNEDE NIEUW C-C

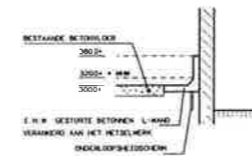

DOORSNEDE NIEUW E-E

Witteveen + Bos

Postbus 232
7400 AC Deventer
Telefoon: 0570 48 78 11
Telefax: 0570 48 78 55

WATER
INFRASTRUCTUUR
MILIEU

Ontwerp: BOC
Gecontroleerd: Ing. H.L.M. LAANLAAN
Geplaatst: Ir. H. NIENKER
Datum: 98-02-06

Rw359 - 14 - 2P03

datum:	a 98-04-29	c	ontkerner:	schaal:	formaat:
	b	f	GRY/KLJ	1 100	A1
	c	g	gades:	werker:	blad:
	d	h	Ing. A.J. van	4097	BA P03

* spreadsheet 25
* grootte 1027x5
* 1:200 op A4
tel. + (030) 533 33 82
fax (030) 534 25 81

* grote voort 5
* postbus 533
* BOC op zwarte
tel. + (030) 421 33 37
fax (030) 421 52 05
e-mail: bds@PNET

* project architect:
marin kate schreurs

ontkerner:
ing. de vries
e.h. stampanone

B I D I G
ARCHITECTEN INGENIEURS
ARCHITECTUUR • BOUTECHNIEK • MILIEU
CIVIELE TECHNIEK • INSTALLATIE TECHNIEK
ONDERHOUD EN REPARATIE



BESTAANDE GEVEL VOORSTRAAT



NIEUWE GEVEL VOORSTRAAT

3800+ = KERENDE HOOGTE

2358+

RENVOOI:

HOOGTEMATEN Z.I.M. T.O.V. N.A.P.

- MM MAATGEVENDE HOOGSTE WATERSTAND
- ////// BESTAAND METSELWERK
- NIEUW METSELWERK (AANNELEN E.D.)
- /// WATERKERENDE MERKZAAMREKEN

- KONSTRUKTIEVE GEGEVENS VOLGENS OPGAVE KONSTRUKTEUR

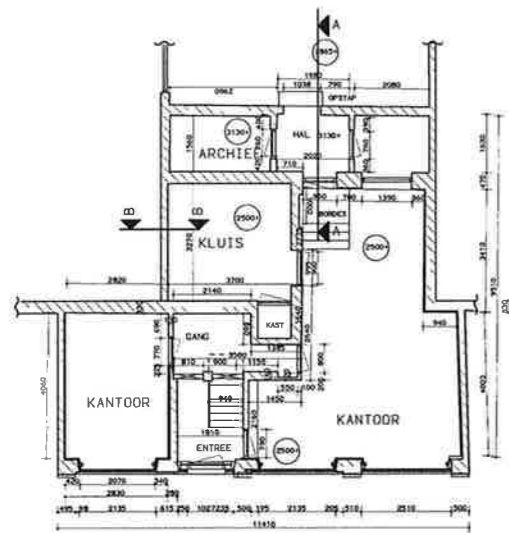

BESTAANDE PLATTEGROND A/D VOORSTRAAT

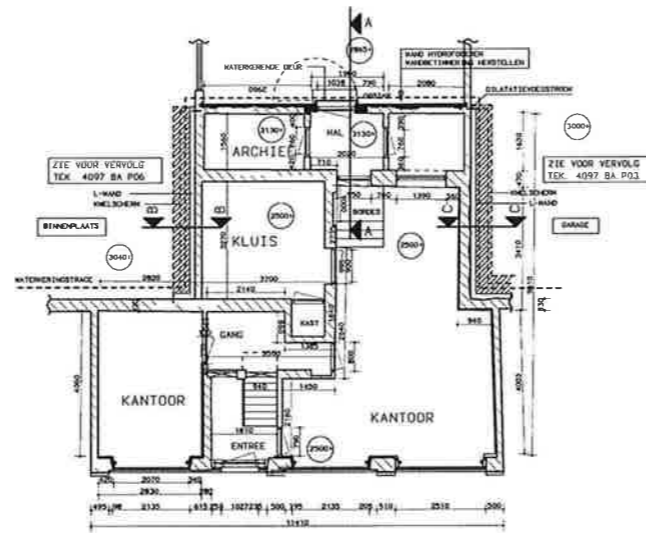

NIEUWE PLATTEGROND A/D VOORSTRAAT

PRINCIPEDETAILS	BLADNUMMER
WATERKERENDE DEUR	BD 103

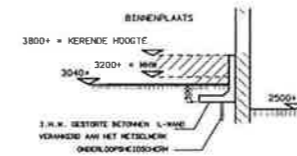

DOORSNEDE (NIEUW) B-B

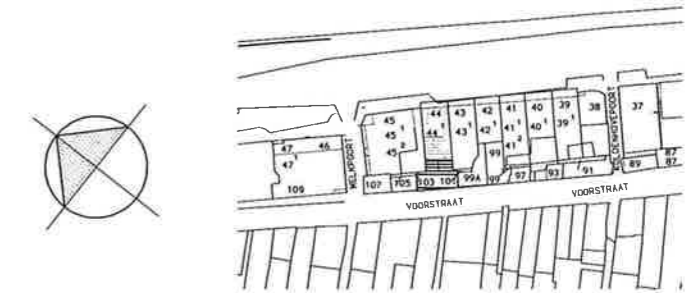

SITUATIE 1:1000

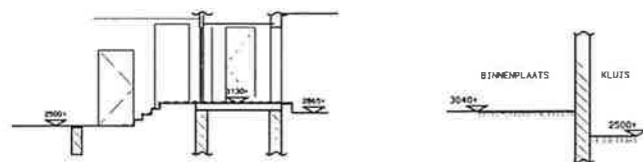

BESTAANDE DOORSNEDE A-A BESTAANDE DOORSNEDE B-B

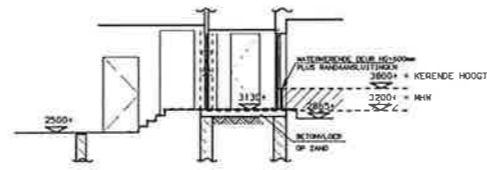

NIEUWE DOORSNEDE A-A

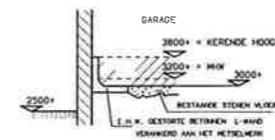

DOORSNEDE (NIEUW) C-C

WATERSCHAP GROOT SALLAND

WATERKERING KAMPEN MIDDENDEEL

SECTIE P VOORSTRAAT 101/103

PLATTEGROND/AANZICHTEN (BESTAAND/NIEUW)

Redevende Ingenieurs- en Architectenbureau Witteveen+Bos		Gedeputeerde Burgemeester Wijkbeheerder Datum: 98-02-06		Rijksoverheid Gemeente Kampen Datum: 98-02-06	
Postbus 238 7400 AC Deventer Telefoon: 0570 68 75 11 Telefax: 0570 68 75 35		Telefoon: 0570 68 75 11 Telefax: 0570 68 75 35		Projectnummer: RW359.14.2P04	
Datum: 98-04-29	Gekleurd: GRY	Schaal: 1:100	Type: A1	Werk: 4097 BA P04	
• opdracht: 25 postbus 10775 1301 WJ Bunnik tel.: 036 1555 53 62 fax: 036 5342580		• grote voort: 5 postbus 103 1301 WJ Bunnik tel.: 036 4215337 fax: 036 42152 05 e-mail: btp@RNET		• project architect: merth leke arfens directie: ac. de vries p. h. stamerink	

RENVOOI :

HOOGTEMEN ZIJN T O V N A P

- MMH: MAATGEVENE HOOGSTE WATERSTAND
- BESTAAND METSELMERK
- WATERKERENDE MERKZAAMEN

- KONSTRUKTIEVE GEGEVENS VOLGENS OPGAVE KONSTRUKTEUR

PRINCIPEDETAILS	BLADNUMMER
WATERKERENDE GEL	

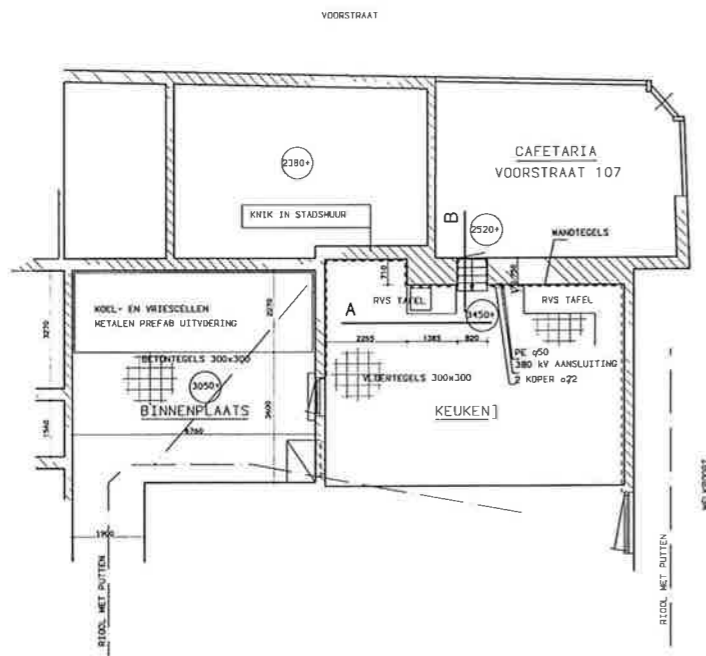

BESTAANDE PLATTEGROND

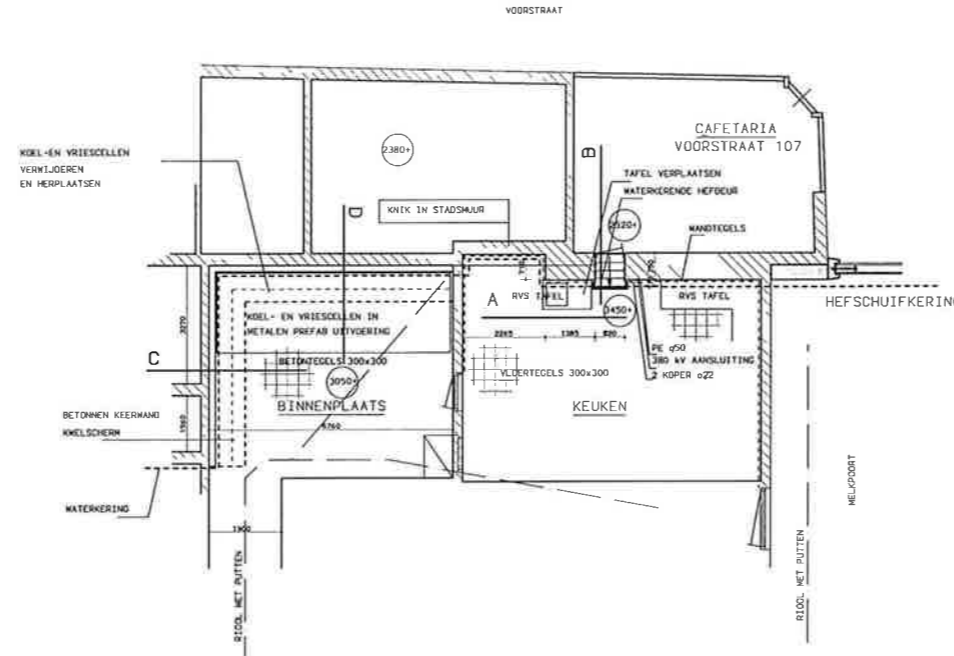

NIEUWE PLATTEGROND

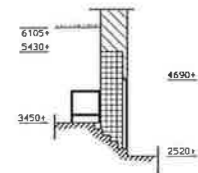

BESTAANDE DOORSNEDE B

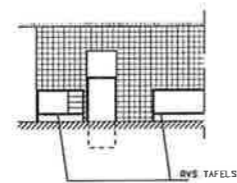

BESTAAND AANZICHT A

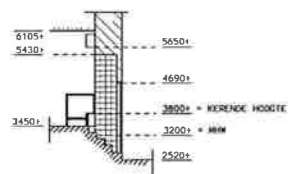

NIEUWE DOORSNEDE B

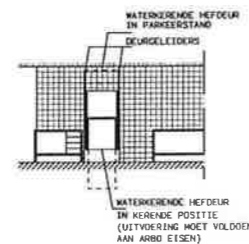

NIEUW AANZICHT A



BESTAANDE GEVEL AAN MELKPOORTZIJDE

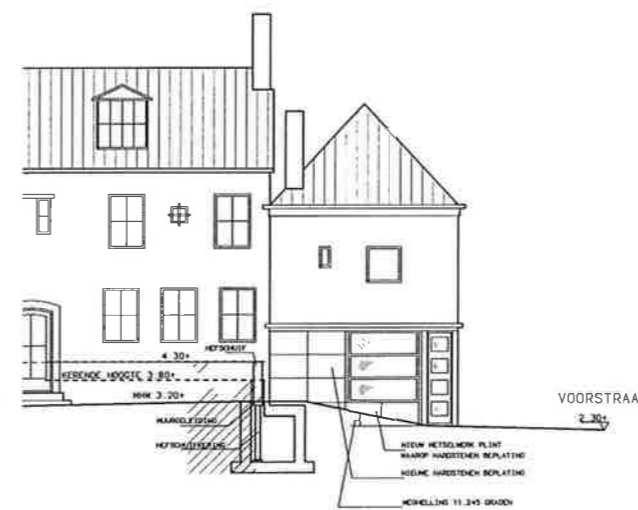

NIEUWE GEVEL AAN MELKPOORTZIJDE

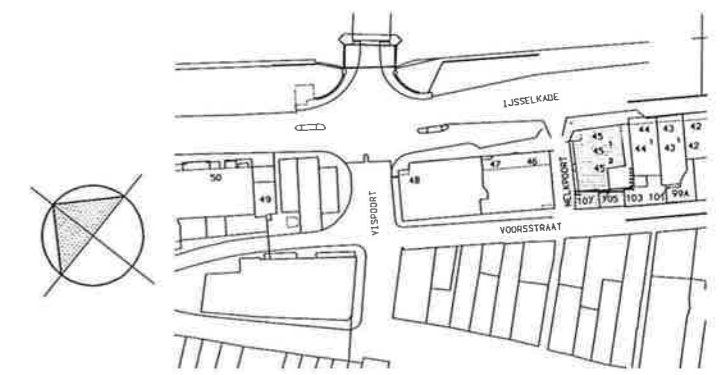

SITUATIE 1:1000

WATERSCAP GROOT SALLAND

WATERKERING KAMPEN MIDDENDEEL

SECTIE P VOORSTRAAT 107/105

PLATTEGROND/AANZICHTEN (BESTAAND/NIEUW)

Witteveen Bos
 Postbus 233
 7800 AC Deventer
 Telefoon: 0570 88 70 11
 Telefax: 0570 88 75 35

Getekend: BDC
 Gecontroleerd: ing. H.L.M. LAANLAND
 Gegekeurd: ing. H. WILCOX
 Datum: 98-02-06

Project: R359.14.2P06
 Tekening: 4097 BA P06

datum	a 98-04-29	e	gemaakt	zwaart	format
	b	f	KLJ	1:100	A1
	c	g	gemaakt	vertr.	blad
	d	h	ing. A.J. etc.	4097	BA P06

* spoorwiel 25
 postbus 10276
 1311 ng almere
 tel + 036 533 33 82
 fax 036 534 25 80

* grote voort 5
 postbus 633
 8033 ng zwolle
 tel + 036 4213377
 fax 036 42152 02
 e-mail: tulpe@FRNET

project architect:
 marthi leine schreurs
 directie:
 ac. de vries
 n. h. stamerink

B I D I G
 ARCHITECTEN INGENIEURSBUREAU
 ARCHITECTEN - INGENIEURSBUREAU
 CIVIELE TECHNIEK - INHOUTTECHNIEK
 ONDERWIND EN REINIGING

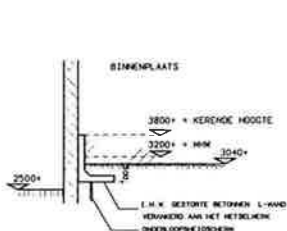

DOORSNEDE C (NIEUW)

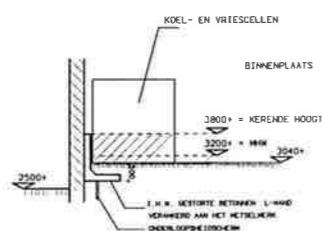

DOORSNEDE D (NIEUW)

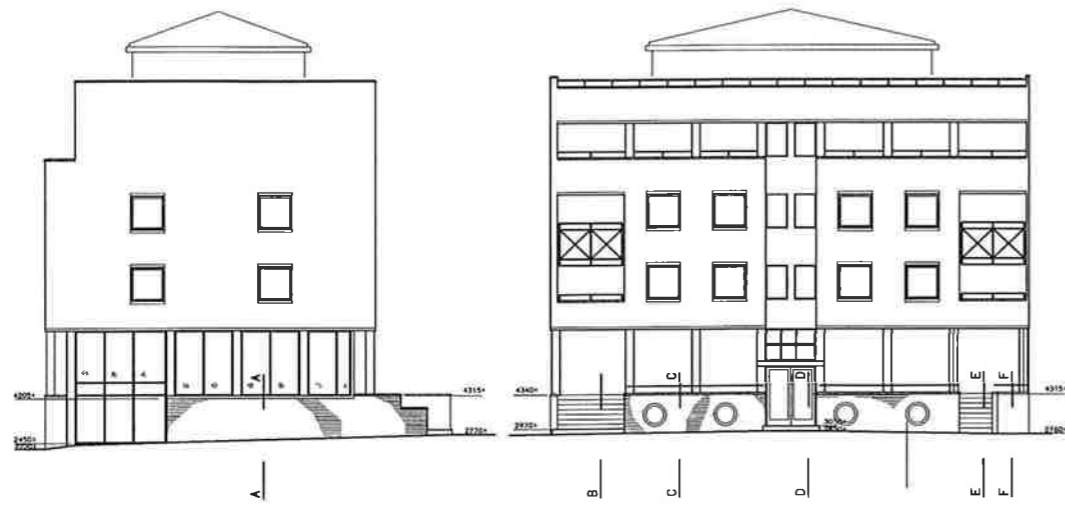

BESTAANDE GEVEL ZIJDE MELKPOORT

BESTAANDE GEVEL ZIJDE IJSSELKADE

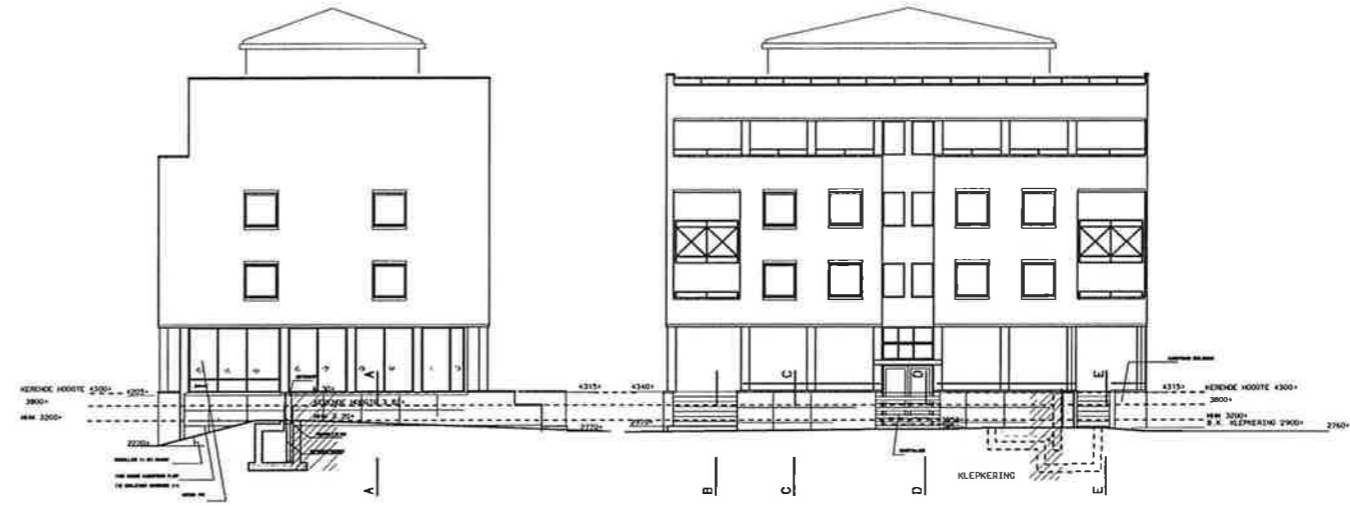

GEWIJZGDE GEVEL ZIJDE MELKPOORT

GEWIJZGDE GEVEL ZIJDE IJSSELKADE

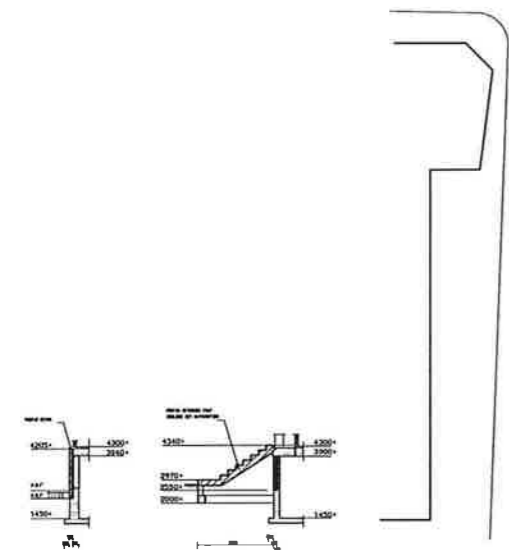

BESTAANDE DOORSNEDE A-A

BESTAANDE DOORSNEDE B-B

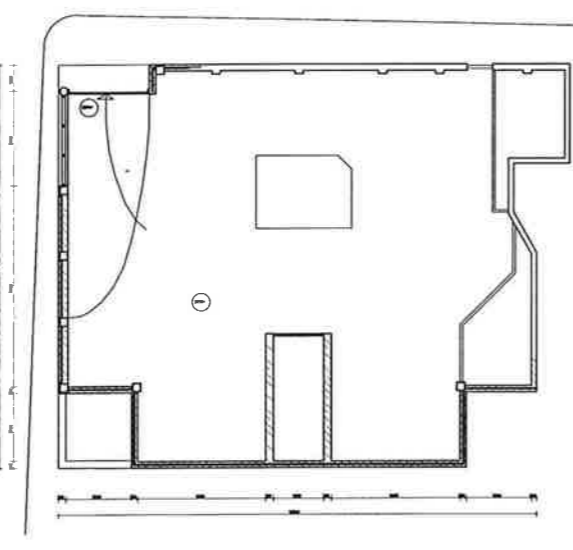

BESTAANDE PLATTEGROND KELDER

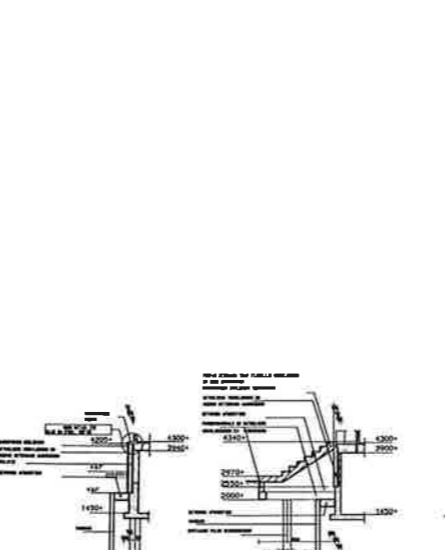

GEWIJZGDE DOORSNEDE A-A

GEWIJZGDE DOORSNEDE B-B

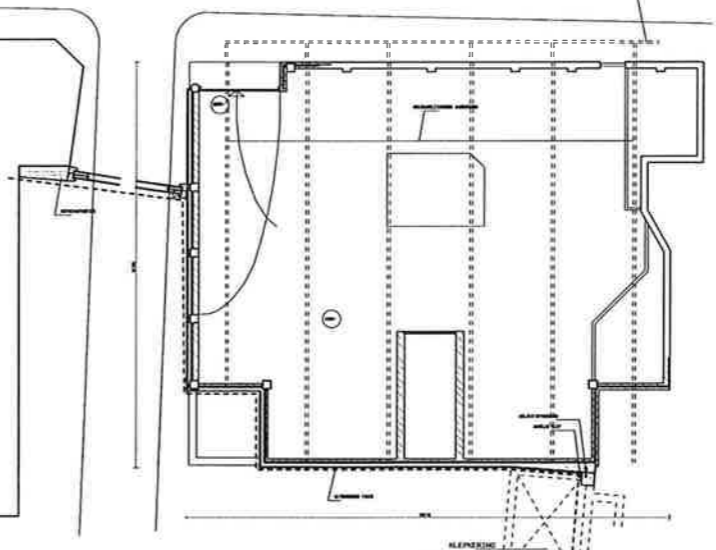

GEWIJZGDE PLATTEGROND KELDER

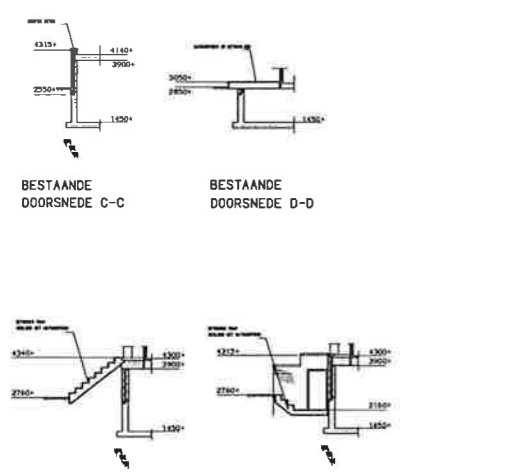

BESTAANDE DOORSNEDE C-C

BESTAANDE DOORSNEDE D-D

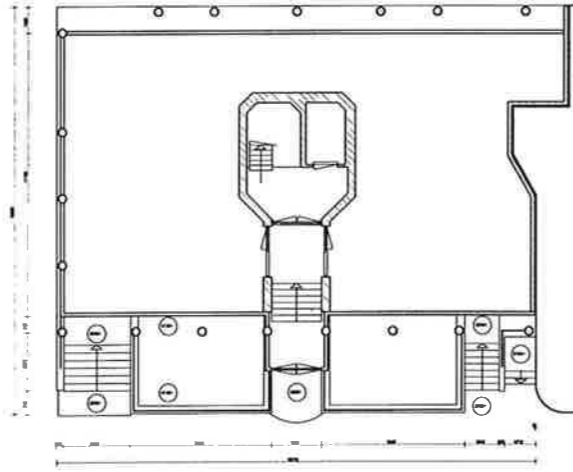

BESTAANDE BEGANE GROND

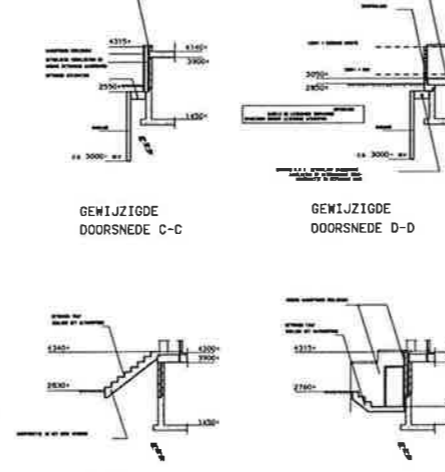

GEWIJZGDE DOORSNEDE C-C

BESTAANDE DOORSNEDE F-F

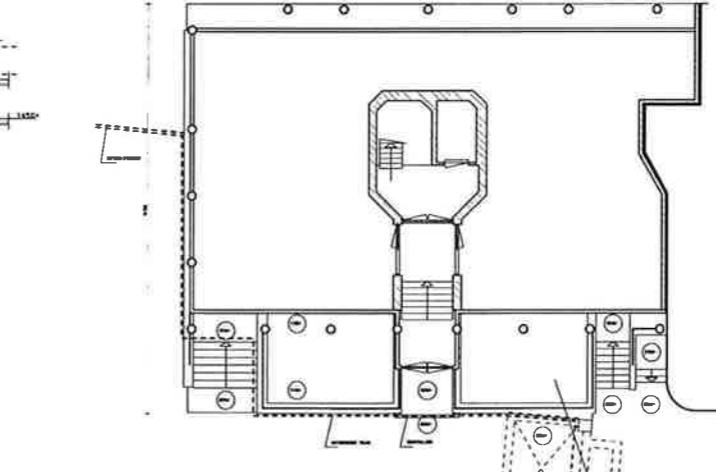

GEWIJZGDE BEGANE GROND

RENVOOI:

- HOOGTEWIJZEL 22.4M F.O.V. N.A.P.
- WATERVENDE HOOGSTE WATERSTAND
- BESTAANDE METSELMERK
- NIJEUW METSELMERK (AANWIJZEN E.D.)
- WATERVENDE WERKZAAMHEID

KONSTRUKTIEVE GEDEVENS VOLGENS ORGAVE KONSTRUKTEUR

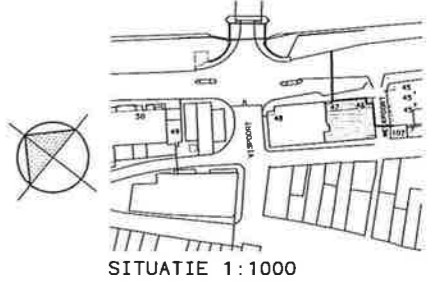

WATERSCHAP GROOT SALLAND
 WATERKERING KAMPEN MIDDENDEEL
 SECTIE R IJSSELKADE 46/47
 PLATTEGROND/AANZICHTEN (BESTAAND/NIJEUW)

Witteveen Bo

Project: 00000000000000000000
 Opdrachtgever: de B.L.G. Lelystad
 Locatie: IJsselkade 46/47
 Datum: 08-02-06

Rw359.14.2R02

Plan: *98-04-29
 Schaal: 1:100
 Afdeling: KLJ
 Auteurs: AG
 Nummer: 4097 BA R02

Verstuurder: B I D I G
 Afdeling: 100
 Telefoon: 0320 510100
 Fax: 0320 510101
 E-mail: logis@BIDIG.nl

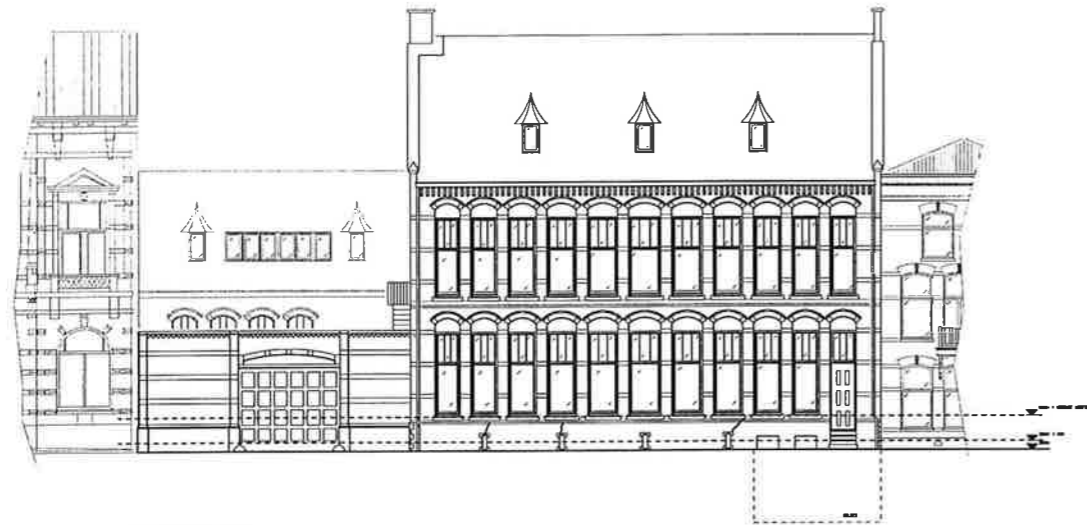

BESTAANDE GEVEL

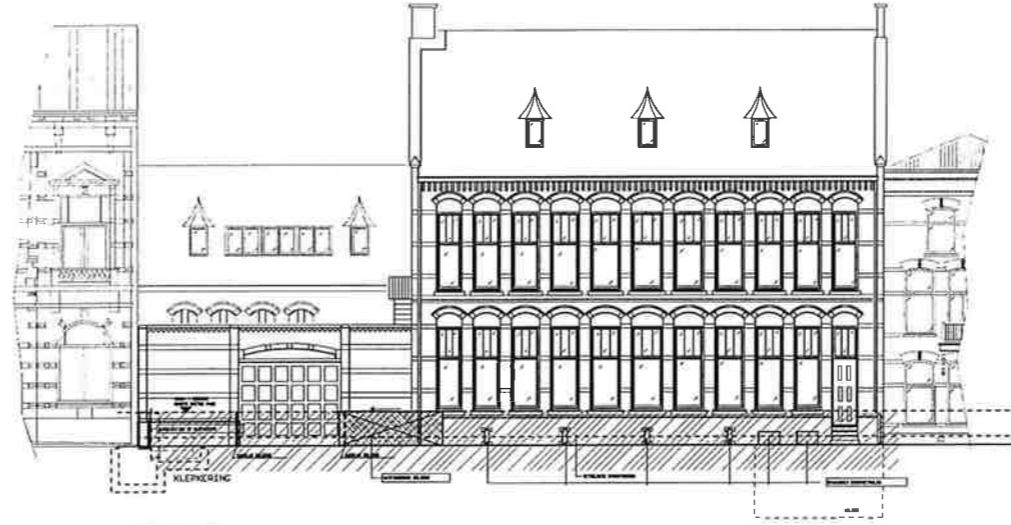

NIEUWE GEVEL

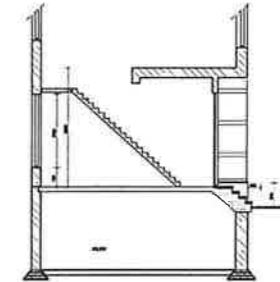

BESTAANDE DOORSNEDE B-B
T.P.V. TRAP

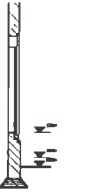

BESTAANDE DOORSNEDE C
T.P.V. RAAM

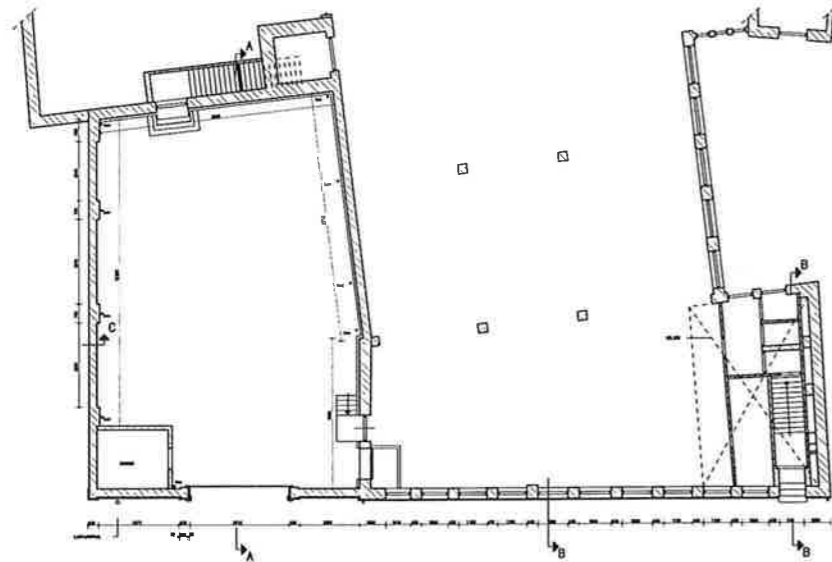

BESTAANDE PLATTEGROND

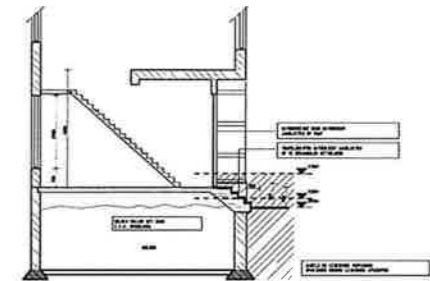
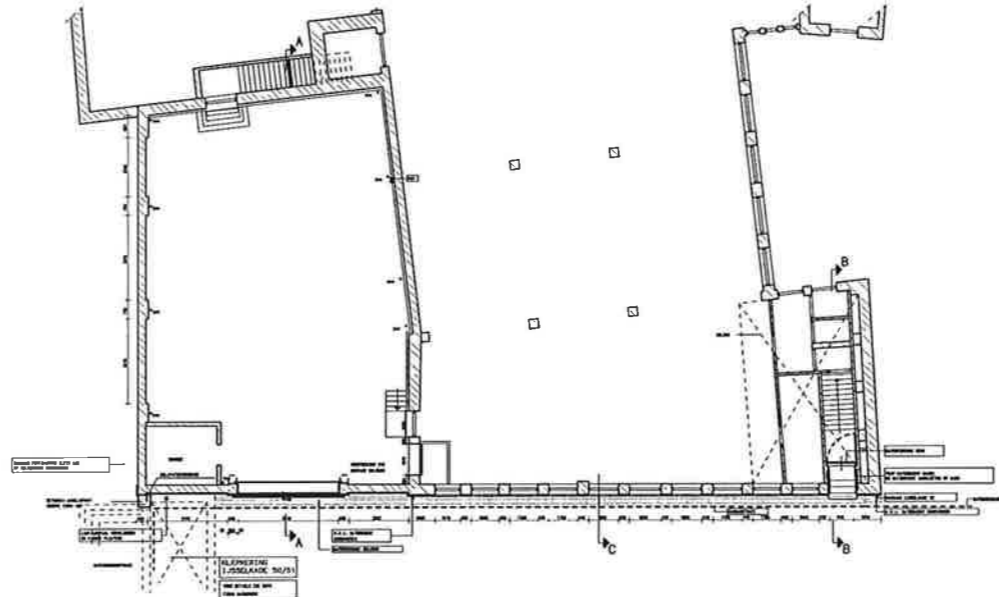

NIEUWE DOORSNEDE B-B
T.P.V. TRAP

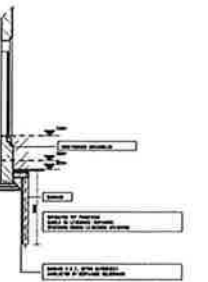

NIEUWE DOORSNEDE C
T.P.V. RAAM



BESTAANDE DOORSNEDE A-A



NIEUWE DOORSNEDE A-A

PRINCIPEDETALS	BLADNUMMER
WATERKERENDE DEUR	BO 103
WATERKERENDE ROEGDEUR	-

RENVODI:

- HOOGTEWATER EEN 1.0.0. N.A.P.
- MAATGEVING HOOGSTE WATERSTAND
- BESTAANDE METAALWERK
- WATERKERENDE VERZAKKINGEN
- BEHOEFTE VAN VERBODEN

KONSTRUKTIEVE OEGEVENS VOLGENS OPGAVE
KONSTRUKTEUR



SITUATIE 1:1000

WATERSCHAP GROOT SALLAND

WATERKERING KAMPEN MIDDENDEEL

SECTIE T OUDESTRAAT 137 (PTT KANTOOR)

PLATTEGROND/AANZICHTEN (BESTAAND/NIEUW)

Witteveen Bos

Project: 98-04-29
 Datum: 1998-04-29
 Schaal: 1:100
 Tekening: 4097 BA T03

Ontwerper: [Handwritten Signature]
 Tekenaar: [Handwritten Signature]

WITTEVEEN BOS
 4097 BA T03

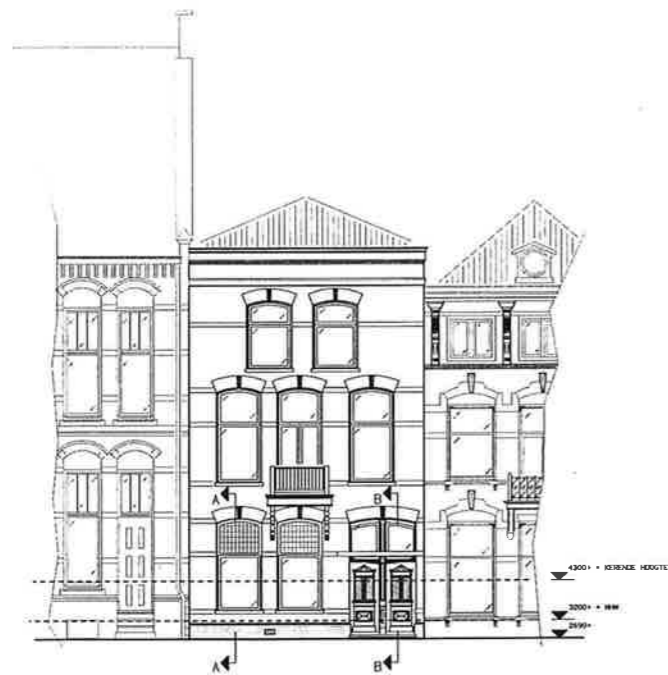

BESTAANDE GEVEL



NIEUWE GEVEL

PRINCIPEDETAILS	BLADNUMMER
SCHOTBALKEN AAN DE GEVELS	BD 105
WATERKERENDE KOZIJNEN	BD 101

RENOVOOI :

HOOGTEMATEN 21.1N T O V N A P

- HW HW MAATGEVENDE HOOGSTE WATERSTAND
- BESTAAND METSELWERK
- WATERKEREND DELAAGD GLAS (+ AANPASSING KOZIJN)
- WATERKERENDE WERKZAAMHEDEN
- BETONSLOOF OP KWELSCHEER

- KONSTRUKTIEVE GEGEVENS VOLGENS OPGAVE KONSTRUKTEUR

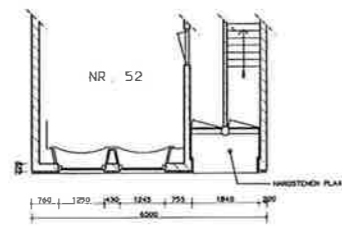

BESTAANDE PLATTEGROND

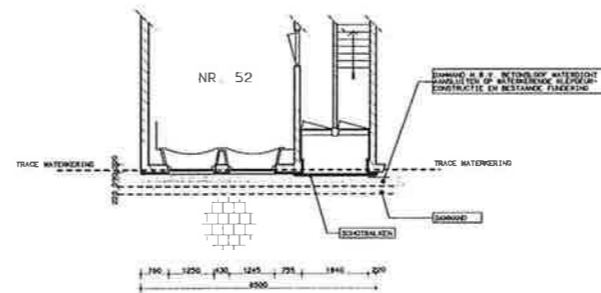

NIEUWE PLATTEGROND

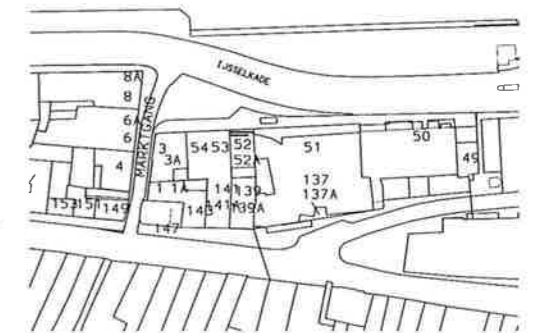
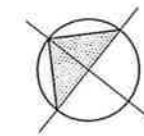

SITUATIE 1:1000



BESTAANDE DOORSNEDE A-A

BESTAANDE DOORSNEDE B-B

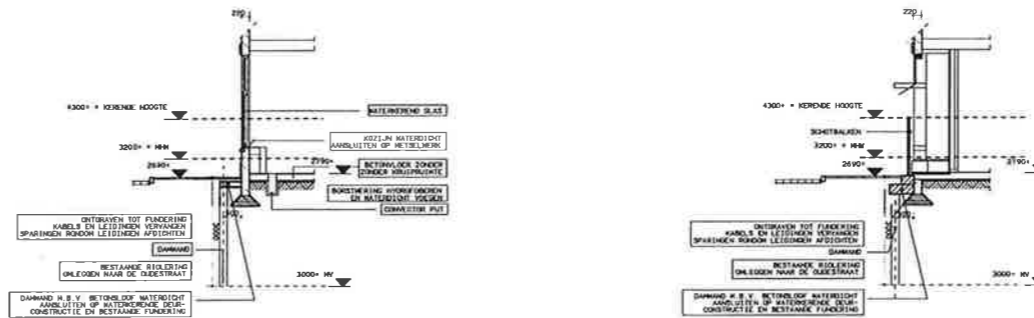

NIEUWE DOORSNEDE C-C

NIEUWE DOORSNEDE D-D

WATERSCHAP GROOT SALLAND
WATERKERING KAMPEN MIDDENDEEL

SECTIE T IJSSSELKADE 52
PLATTEGROND/AANZICHTEN (BESTAAND/NIEUW)

Reviserende Ingenieur: Bos
Witteveen

De Eenda BDG
 Ontwerper: Ing. H.L.M. LAAGLAND
 Uitvoerder: M. HUIJENBERG
 Datum: 98-02-05

Project: 230
 7400 AC Overstater
 Telefoon: 075 69 79 11
 Telefax: 075 69 75 25

Water: 4097
 Ontwerper: 4097
 Uitvoerder: 4097
 Datum: 98-02-05

Rijkswaterstaat
 Postbus 230
 7400 AC Overstater
 Telefoon: 075 69 79 11
 Telefax: 075 69 75 25

Datum: 98-04-29
 Getekend: WIN
 Getekend: WIN
 Getekend: WIN
 Getekend: WIN

Schaal: 1:100
 Formaat: A1
 Werknr: 4097
 Blad: BA T04

• Sectiechef: 25
 • Project: 230
 • Datum: 98-02-05
 • Telefoon: 075 69 79 11
 • Telefax: 075 69 75 25

• Grote voort: 5
 • Project: 230
 • Datum: 98-02-05
 • Telefoon: 075 69 79 11
 • Telefax: 075 69 75 25

• Project: 230
 • Datum: 98-02-05
 • Telefoon: 075 69 79 11
 • Telefax: 075 69 75 25

B I D I G
 ARCHITECTEN - INGENIEURSBUREAU
 ARCHITECTEN - INGENIEURSBUREAU
 CIVIELE TECHNIEK - INSTALLATIE-TECHNIEK
 ONDERHOUD EN REPARATIE

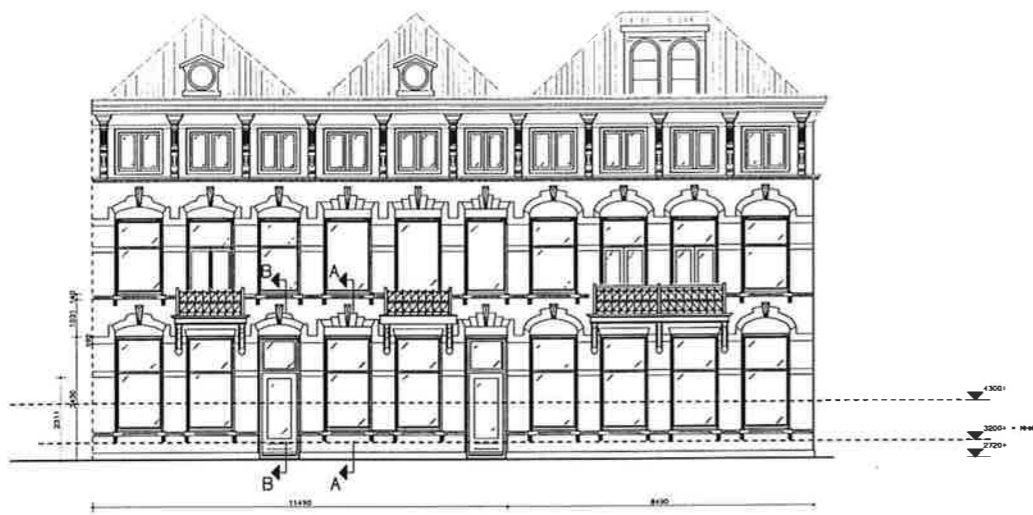

BESTAANDE GEVEL



NIEUWE GEVEL

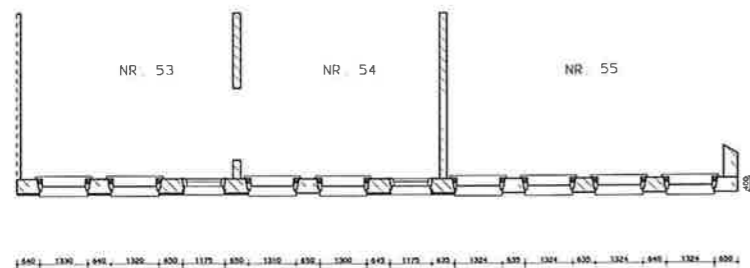

IJSSELKADE

BESTAANDE PLATTEGROND

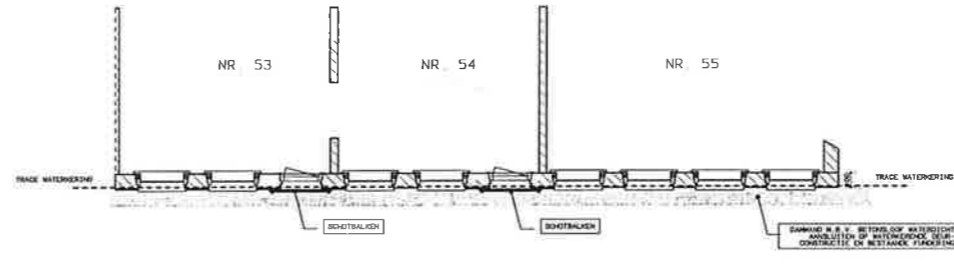

NIEUWE PLATTEGROND

IJSSELKADE

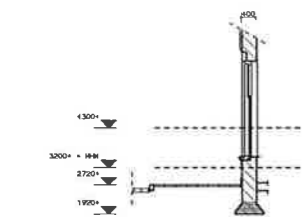

BESTAANDE DOORSNEDE A-A

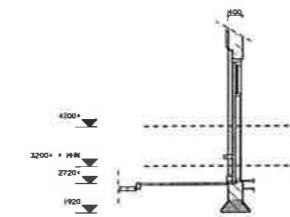

BESTAANDE DOORSNEDE B-B

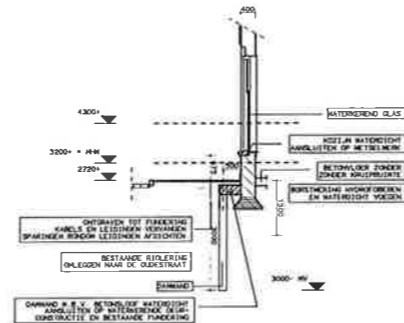

NIEUWE DOORSNEDE C-C

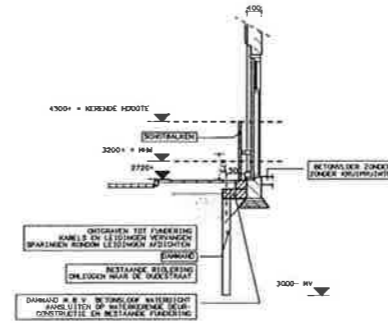

NIEUWE DOORSNEDE D-D

PRINCIPEDETAILS:	BLADNUMMER
SCHOTBALKEN AAN DE GEVEL	BD 105
WATERKERENDE KOZIJNEN	BD 101

RENVOOI:

HOOGTEMATEN ZIJN T.O.V. N.A.P.

- NRW: HAARDEVENDE HOOGSTE WATERSTAND
- [Symbol]: BESTAANDE RIJSELWERK
- [Symbol]: WATERKEREND GELAAZD GLAS (+ AANPASSING KOZIJN)
- [Symbol]: WATERKERENDE VERKZAAMREDE
- [Symbol]: BETONBOUW OP KWELSCHEM

- KONSTRUCTIEVE GEGEVENS VOLGENS OPGAVE KONSTRUKTEUR



SITUATIE 1:1000

WATERSCHAP GROOT SALLAND

WATERKERING KAMPEN MIDDENDEEL

SECTIE T IJSSELKADE 53+54

PLATTEGROND/AANZICHTEN (BESTAAND/NIEUW)

Witteveen **Bos**

Postbus 233
7400 AC Deventer
Telefoon 0570 84 79 11
Telefax 0570 84 78 55

naam: **infrastructuur**
adres:
datum: 98-02-05

ontwerp: **BIG**
gecontroleerd ing. **H. M. LAANLAND**
gegevoerd op: **H. H. H. H. H.**
datum: 98-02-05

Rw359.14.2T05

datum:	a 98-04-29	c	g	h	g	h	g	h
	b	f	WIN	1:100	A1	4097	BA T05	

* project en/of loc: **g**
* project en/of loc: **g**
* project en/of loc: **g**
* project en/of loc: **g**

B | D | G |
ARCHITECTEN | INGENIEURSBUREAU
ARCHITECTUUR - BOUWTOEGANG - WILLEN
CIVIELE TECHNIEK - INSTALLATIE TECHNIEK
OVERHOUD EN RENOVATIE

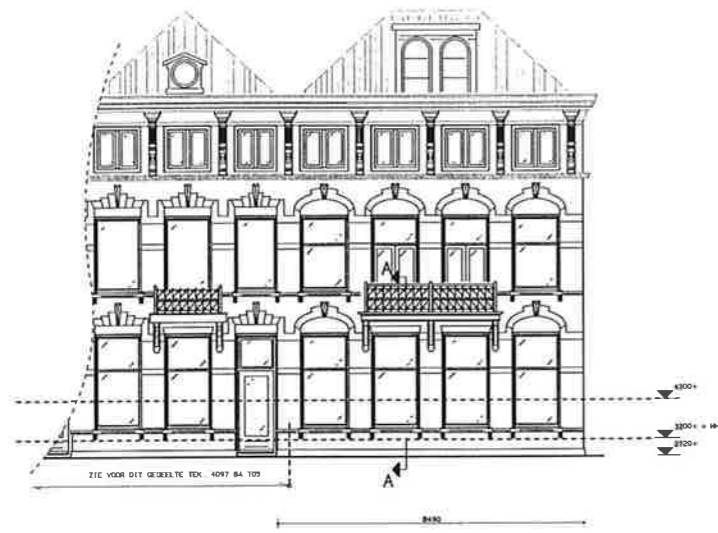

BESTAANDE GEVEL ZIJDE IJSSELKADE



NIEUWE GEVEL ZIJDE IJSSELKADE

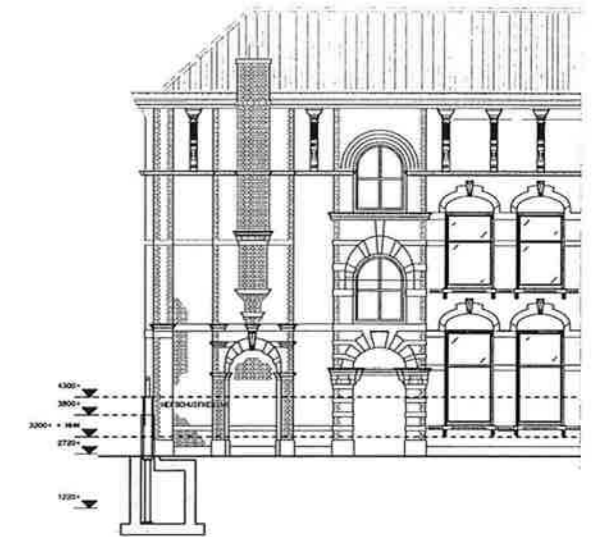

BESTAANDE GEVEL ZIJDE MARKTGANG

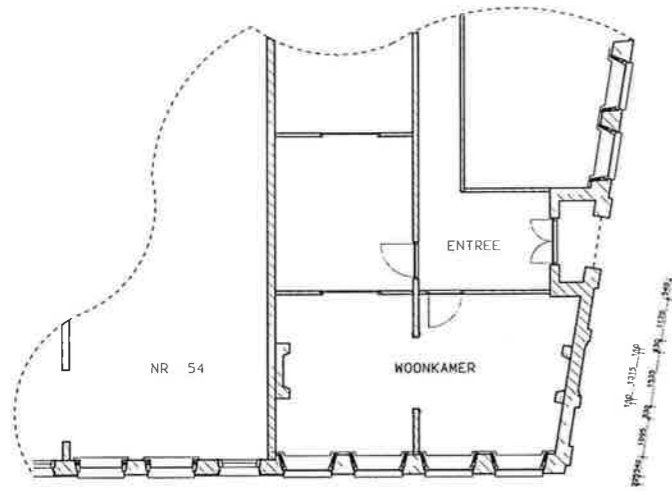

IJSSELKADE

BESTAANDE PLATTEGROND

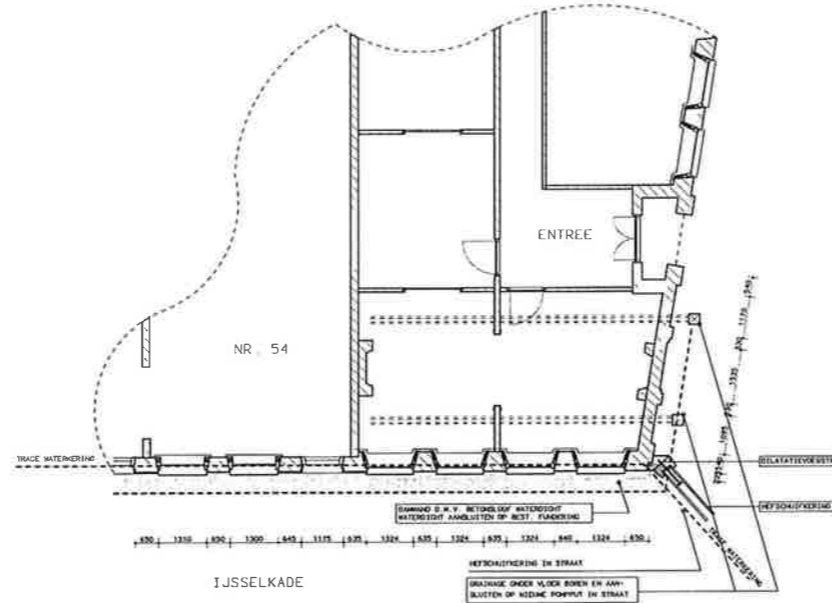

IJSSELKADE

NIEUWE PLATTEGROND

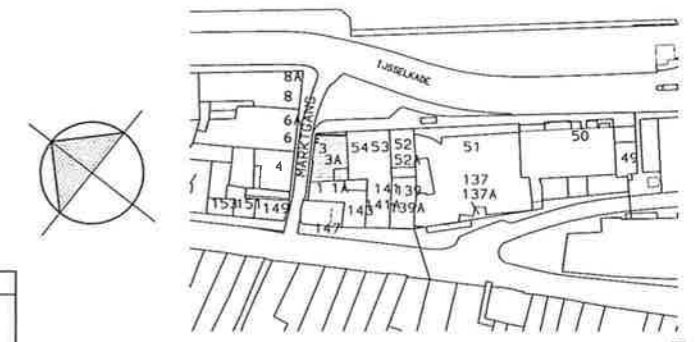

SITUATIE 1:1000

PRINCIPEDETAILS	BLADNUMMER
WATERKERENDE KOZIJNEN	BD 101

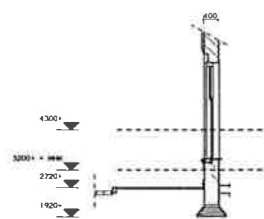

DOORSNEDE A-A BESTAAND

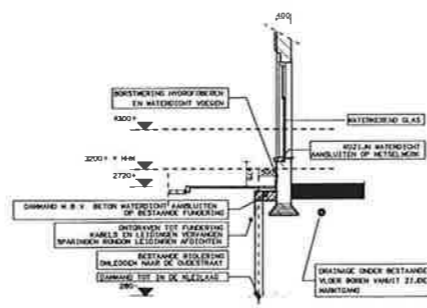

DOORSNEDE A-A NIEUW

RENVOOI:

HOODTAFELN ZIJN T.O.V. N.A.P.

1800	MAATGEVENS HOOGSTE WATERSTAND
2720	BESTAAND METSELMERK
3000	WATERKEREND GELAAGD GLAS (+ AANPASSING KOZIJNEN)
3800	WATERKERENDE MERKZAAMHEID
4300	BETONSLOOF OP KNELSCHERM

- KONSTRUKTIEVE GEGEVENS VOLGENS OPGAVE KONSTRUKTEUR

WATERSCHAP GROOT SALLAND

WATERKERING KAMPEN MIDDENDEEL

SECTIE T MARKTGANG 3

PLATTEGROND/AANZICHTEN (BESTAAND/NIEUW)

Witteveen Bos

Postbus 838
7400 AC Deventer
Telefoon 0570 69 79 11
Telefax 0570 69 75 35

water
infrastructuur
wetten
bouw

Gebouw: 800
Beoordelaar: ing. W. H. LANGRHE
Ontwerper: ir. H. HEDDICH
Datum: 98-02-06

Rw359.14.2T06

OPDR.	a 98-04-29	c	getekend	schaal	1:100
	b	f	SIL	titelbl.	A1
	e	g	gezet	werk:	4097 BA T06
	d	h	ing. A. J. KOK	tek.	

• opvoert 25
• parkeer 10276
130140
tel. +31 53 523333
fax +31 53 25100

• grote voort 5
• parkeer 533
833340
tel. +31 53 421337
fax +31 53 421325
e-mail: bogn@BOS.NL

• project architect:
marth Wiersma

directie
aan de vries
n. h. sunderink bna

B D I G
ARCHITECTEN INGENIEURSBUREAU
ARCHITECTUUR • ROUWTECHNIEK • WILLEN
CIVIELE TECHNIEK • METAALTECHNIEK
ONDERHOUD EN REINIGING



BESTAANDE GEVEL
ZIJDE MARKTGANG



GEWIJZIGDE GEVEL
ZIJDE MARKTGANG



GEVEL ZIJDE IJSSELKADE

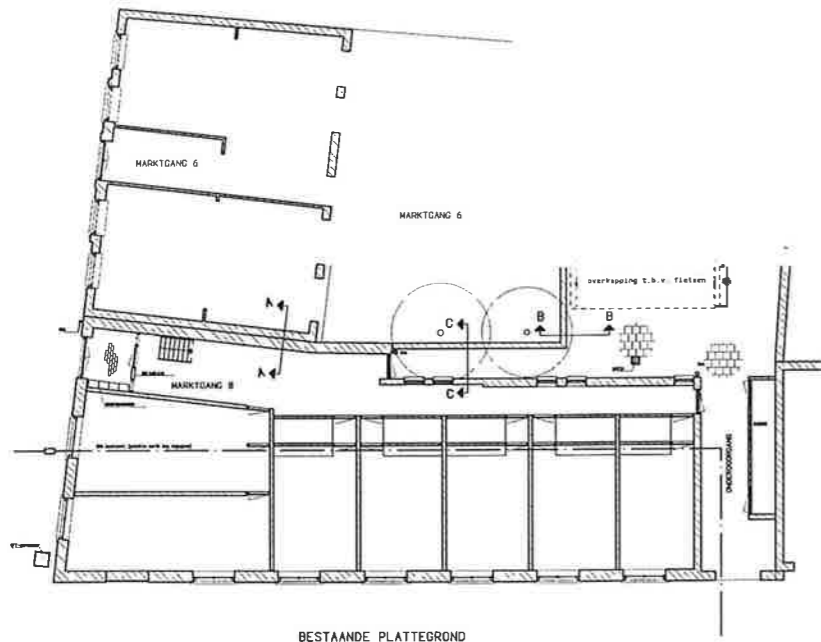

BESTAANDE PLATTEGROND

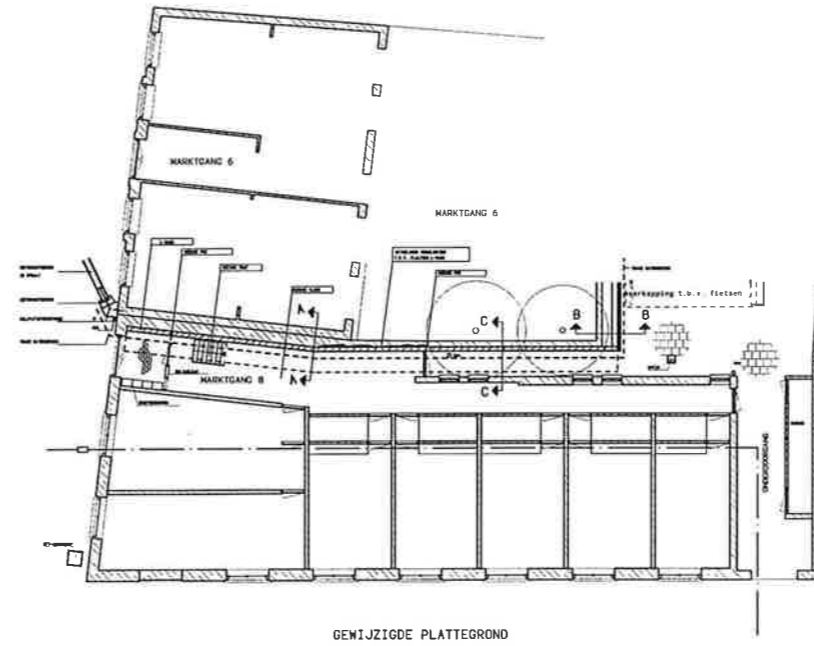

GEWIJZIGDE PLATTEGROND

RENVOOI:

- HOOGTEWIJZEN ZIJN T.O.V. N.A.P.
- MM: NAKRYENDE HOOGTE WATERWIJZING
- : BESTAANDE METALWERK
- : NIEUW METALWERK (AANVELD. E.D.)
- : BETONEN L. = WOOD
- : WATERKERENDE VERZAAKINGEN

—: KONSTRUKTIEVE DEDELINGEN VOLGENS DRINGE
KONSTRUKTEUR

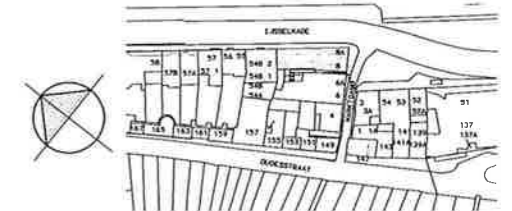

SITUATIE 1:1000

WATERSCHAP GROOT SALLAND

WATERKERING KAMPEN MIDDENDEEL

SECTIE U MARKTGANG B

PLATTEGROND/AANZICHTEN (BESTAAND/NIEUW)

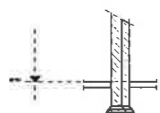

DOORSNEDE A-A
BESTAAND

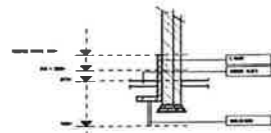

DOORSNEDE A-A
GEWIJZIGD

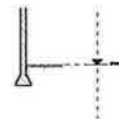

DOORSNEDE B-B
BESTAAND

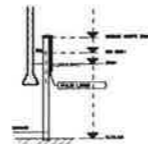

DOORSNEDE B-B
GEWIJZIGD

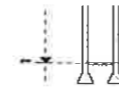

DOORSNEDE C-C
BESTAAND

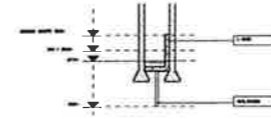

DOORSNEDE C-C
GEWIJZIGD

Witteveen Bos

Project: 98-04-29
 Scale: 1:100
 Date: 09-02-06
 Drawing: 409/BA V02

Project: 98-04-29
 Scale: 1:100
 Date: 09-02-06
 Drawing: 409/BA V02

Project: 98-04-29
 Scale: 1:100
 Date: 09-02-06
 Drawing: 409/BA V02

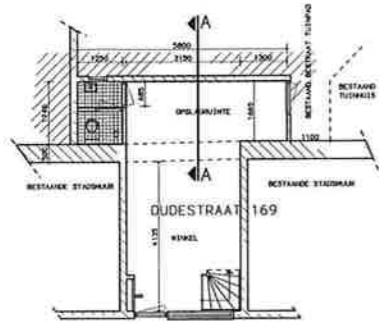

PLATTEGROND OUD

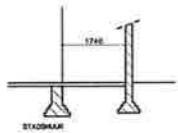

DOORSNEDE A-A

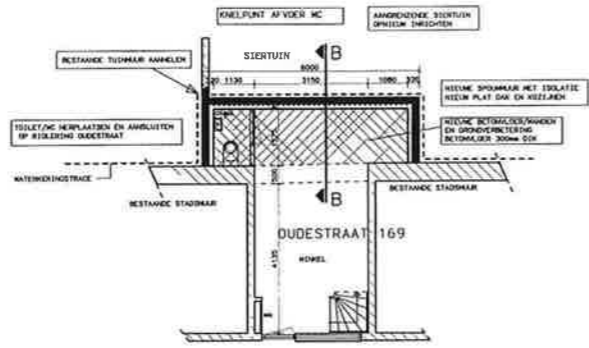

PLATTEGROND NIEUW

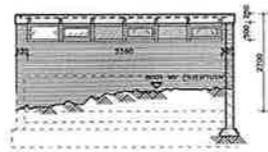

GEVELAANZICHT NIEUW

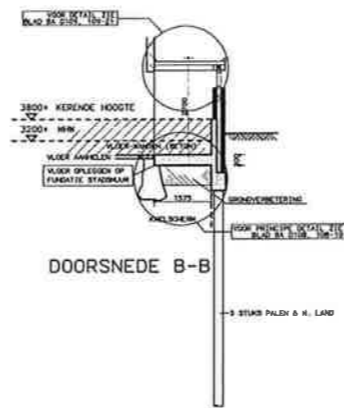

DOORSNEDE B-B

RENVOOI:

- HOOGTOMATEN ZIJN T.O.V. N.A.P.
- H.H.W. MAATGEVENDE HOOGSTE WATERSTAND
 - BESTAAND METSELMWERK
 - KEERWAND (GESTORT BICTON)
 - WATERKERENDE WERKZAAMHEDEN

- KONSTRUKTIEVE GEGEVENS VOLGENS OPGAVE KONSTRUKTEUR

VENTILATIEVOORZIENING			
RUIMTE	AANVOER	AFVOER	CAPACITEIT
TOILET	NATUURLIJK	MECHANISCH	7 L/S

WERING VAN VOCHT VAN BINNEN NAAR BUITEN	
TOILET	TEGELS TOT 1200 MM + PEIL

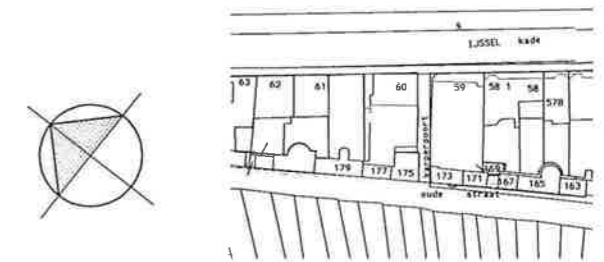

SITUATIE 1:1000

WATERSCHAP GROOT SALLAND
 WATERKERING KAMPEN MIDDENDEEL
 SECTIE V OUDESTRAAT 169
 PLATTEGROND/DOORSNEDE (BESTAAND/NIEUW)

Bestaande Ingenieur: Witteveen		Bos		Gekend: BOC	
Postbus 833 7400 AD Deventer Telefoon 0570 48 79 11 Telefax 0570 48 75 35		water infrastructuur milieu bouw		Gecontroleerd ing. H.J.M. LAMMERS Hoofdkontroleur Datum: 98-02-06	
Datum: 98-04-29		getekend: HFM		schaal: 1:100	
= voorbeeld 25 postbus 35076 1214 AG Breda tel. + (030) 533.33.02 fax 030 5342500		*grote voor 5 postbus 1003 6525 AD Zwolle tel. + (030) 4213337 fax 030 42152105 e-mail bijg@BUREAU		*project architect: march hove schuur tel. + (030) 4213337 fax 030 42152105 e-mail bijg@BUREAU	
B I D I G ARCHITECTEN-INGENIEURSBUREAU ARCHITECTUUR • BOUWTECHNIEK • MELEN ESTHEETSE TECHNIEK • INSTALLATIE-TECHNIEK INNOVATIE EN INHOUDTIE		4097		BA V05	



BESTAANDE GEVEL

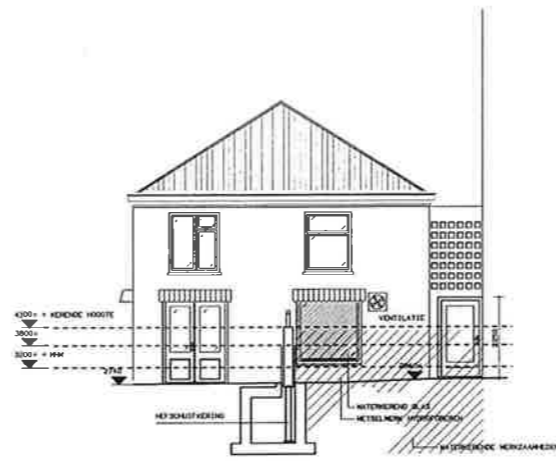

NIEUWE GEVEL

RENVOOI:

HOOGTEHATEN ZIJN T.O.V. N.A.P.

- 1000 = MAATGEVENDE HOOGSTE WATERSTAND
- [Symbol] = BESTAAND METSELMERK
- [Symbol] = WATERKERING GELAGD GLAS (+ AANPASSING KOZZIJLEN)
- [Symbol] = WATERKERING MERZAAKEDEN
- [Symbol] = BETONVLOER OP KWELSCHERH

- KONSTRUKTIEVE GEGEVENS VOLGENS OPGAVE KONSTRUKTEUR

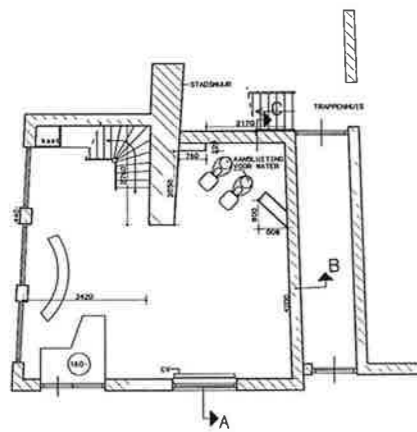

BESTAANDE PLATTEGROND

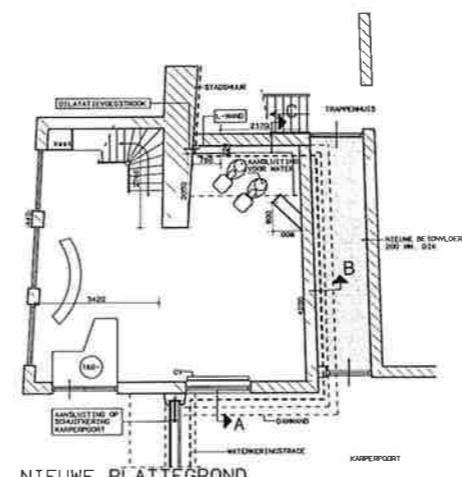

NIEUWE PLATTEGROND

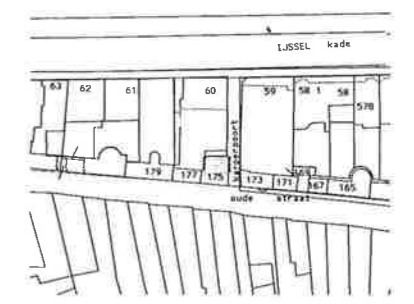

SITUATIE 1:1000

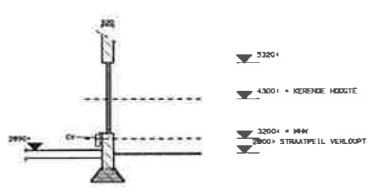

BESTAANDE DOORSNEDE A

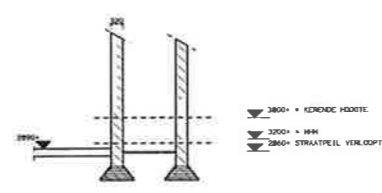

BESTAANDE DOORSNEDE B

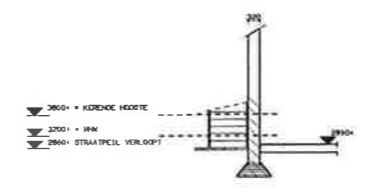

BESTAANDE DOORSNEDE C

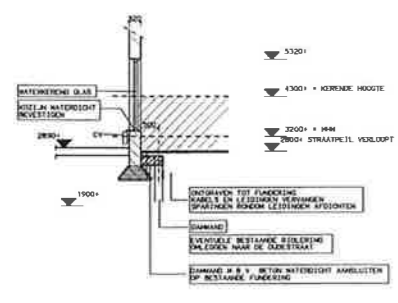

NIEUWE DOORSNEDE A

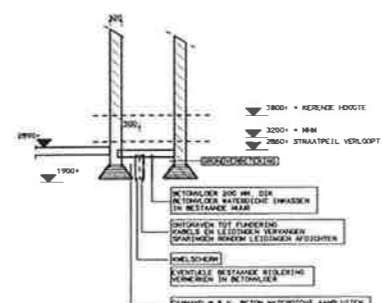

NIEUWE DOORSNEDE B

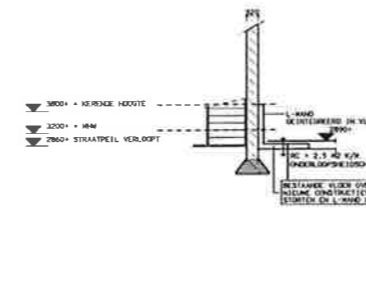

NIEUWE DOORSNEDE C

WATERSCHAP GROOT SALLAND
WATERKERING KAMPEN MIDDENDEEL

SECTIE X OUDE STRAAT 175
PLATTEGROND/AANZICHTEN (BESTAAND/NIEUW)

Witteveen Bos

Postbus 233
7000 AE Deventer
Telefoon 0570 49 79 11
Telefax 0570 69 79 35

water
infrastructuur
milieu
bouw

Getekend: BDG
Gecontroleerd (ing. H.L.H. LAARLAND)
Begeleerder: H. H. HUIJZEN
Datum: 98-02-06

Rw359 - 14 - 2X01

OBJECT	a	98-04-29	e	getekend	15768	formaat:	
	b			WIN	1 100,	A1	
	c			getekend		181	
	d			ing. H. J. van	4097	BA X01	

• project architect: directie
merck katrie schraa
a.z. de vries
r.v. stamveld

B I D I G
ARCHITECTEN/INGENIEURSBUREAU
ARCHITECTEN • INGENIEUR • MILIEU
EISELDE TECHNIEK • INSTALLATIE TECHNIEK
ONDERHOUD EN MONITORING

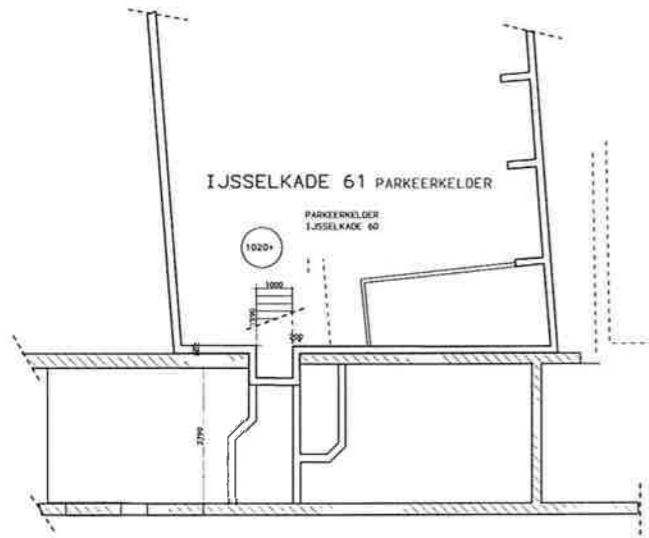

IJSSELKADE 61 PARKEERKELDER

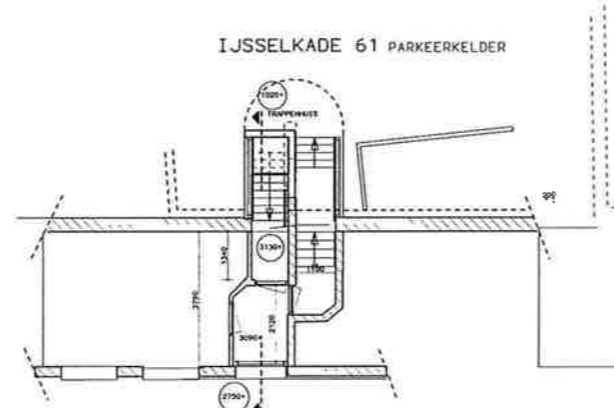

IJSSELKADE 61 PARKEERKELDER

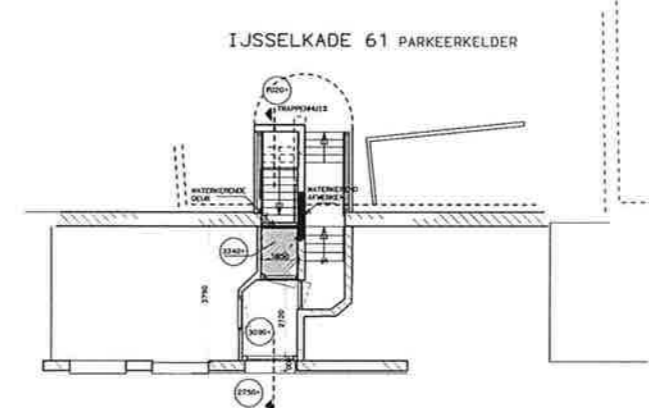

IJSSELKADE 61 PARKEERKELDER

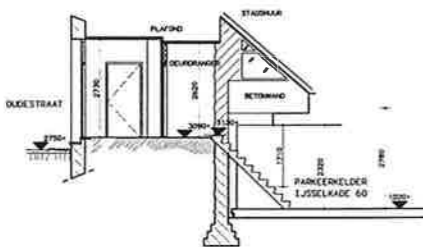

DOORSNEDE BESTAAND

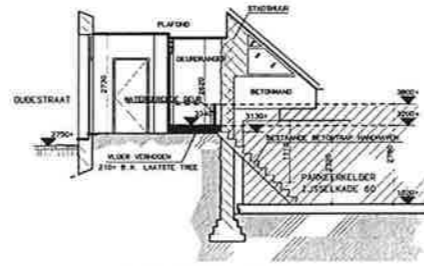

DOORSNEDE NIEUW

RENVOOI:

HOOGTEWATEN ZIJN T.O.V. N.A.P.

- MIN MAATGEVEND HOOGSTE WATERSTAND
- [Symbol] BESTAAND WITSELMERK
- [Symbol] WATERKEREND DELAATD GLAS (+ AANPASSING KIDZIJN)
- [Symbol] WATERKERENDE HEDZAAHMEDON
- [Symbol] BETONLOOP OP KHELSCHERM

- KONSTRUKTIEVE GEGEVENS VOLGENS OPGAVE KONSTRUKTEUR

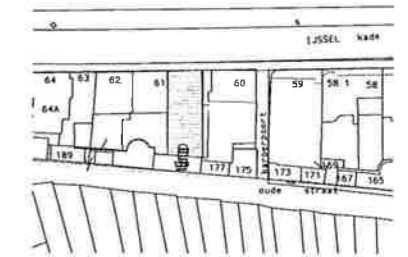
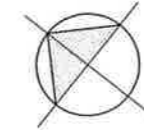

SITUATIE 1:1000

WATERSCHAP GROOT SALLAND

WATERKERING KAMPEN MIDDENDEEL

SECTIE X IJSSELKADE 61 / OUDESTRAAT 181

PLATTEGROND/AANZICHTEN (BESTAAND/NIEUW)

PRINCIPEDetails	BLADNUMMER
WATERKERENDE DEUR	BD 106

Witteveen - Bos

Praktijk 233
7400 AE Deventer
Telefoon: 0570 88 78 11
Telefax: 0570 88 78 55

water
infrastructuur
milieu
bouw

Getekend: BOS
Gecontroleerd: ing. H.L.M. LANDMAN
Gegevoerd: ir. H. NIENHOEK
Datum: 98-02-06

Rw359.14.2X02

Datum: 98-04-29

A	gemaakt	schaal	1:100	Formaat:	A1
B	CRY				
C	G	gevoerd		werk:	4097 BA X02
D	H				

• Noordriet 25
partikel 100/75
1301 kg/m³
106 • 030 533 33 02
fax 030 534 25 00

• grove voort 5
partikel 650
1000 kg/m³
106 • 030 421 33 37
fax 030 421 32 05
e-mail: bogn@PUNET

• project architect:
March Marie schuurs

directie
a.o. dr. vries
P. H. J. Koster

B I D I G
ARCHITECTEN • INGENIEURSBUREAU
ARCHITECTUUR • BOUTEQUIS • MILIEU
CIVIEL TECHNIEK • INSTALLATIE TECHNIEK
OVERNAME EN RENOVATIE

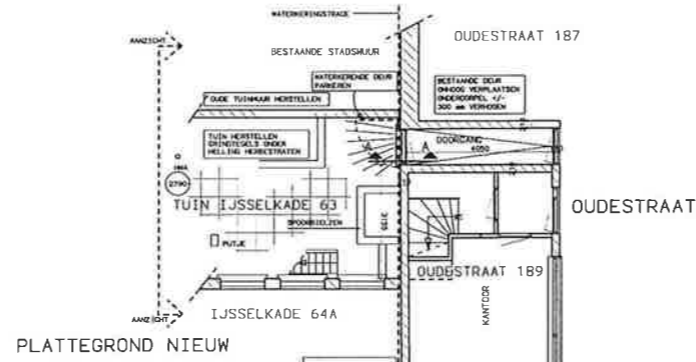
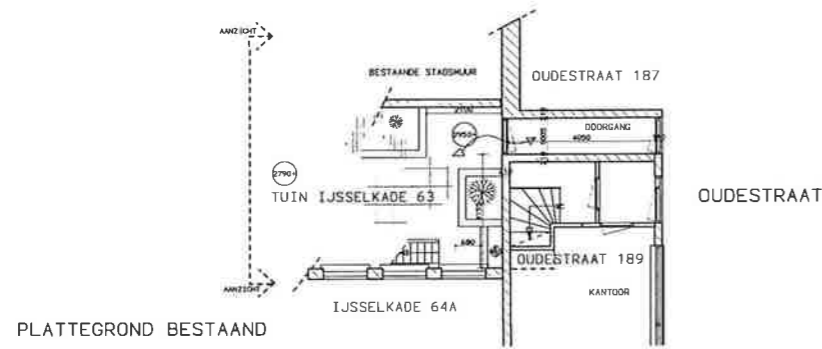

RENVOOI:

- HOOGTEMATEN ZIJN T.O.V. N.A.P.
- H.H.W. MAATGEVENDE HOOGSTE WATERSTAND
 - BESTAAND METSELWERK
 - KEERWAND (GESTORT BETON)
 - WATERKERENDE MERKZAAMLIJNEN

- KONSTRUKTIEVE GEGEVENS VOLGENS OPGAVE KONSTRUKTEUR

PRINCIPEDETAILS	BLADNUMMER
WATERKERENDE DEUR	BD 106

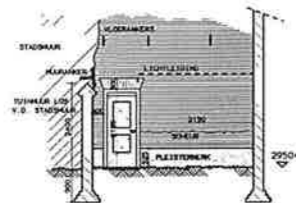

AANZICHT BESTAAND

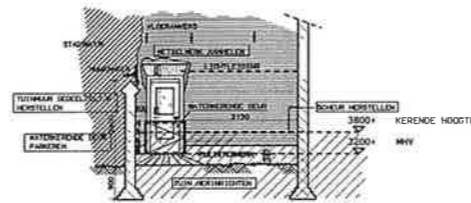

AANZICHT NIEUW

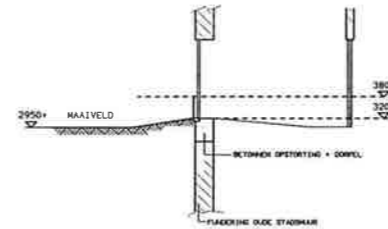

DOORSNEDE A-A

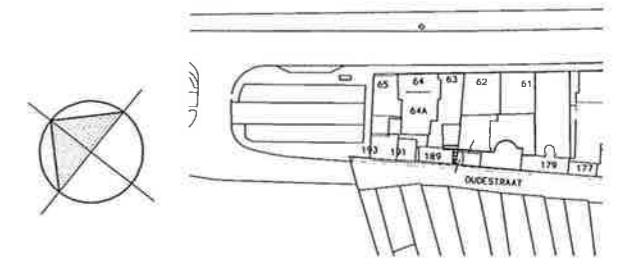

SITUATIE 1:1000

WATERSCHAP GROOT SALLAND

WATERKERING KAMPEN MIDDENDEEL

SECTIE X IJSSELKADE 63 DOORGANG -> OUDESTRAAT 189

PLATTEGROND/AANZICHTEN (BESTAAND/NIEUW)

Witteveen		Bos		Definitie: BOC	
Postbus 233 3900 AE Deventer Telefoon: 0570 88 79 11 Telefax: 0570 88 75 55		water infrastructuur bureau		Geenitruur ing. H. H. LANDMAN Onderscheider ing. H. H. LANDMAN Ontwerper ing. H. H. LANDMAN Datum: 98-02-06	
Rw359.14.2X04		100%		A1	
98-04-29		GRY		BA X04	
4097		BA X04			
- spoorwiel 25 pandus 10276 1301 op afstand tel. + 035 533 33 12 fax 035 534 25 00		- grote voort 5 pandus 533 1031 op afstand tel. + 035 42 133 37 fax 035 42 152 05 e-mail: bogen@RNET		- project architect: martin leire schuers directie acc. de vries r. h. sponckhofs	
B I D I G I ARCHITECTEN-INGENIEURSBUREAU ARCHITECTUUR • BOUWTECHNIEK • MILIEU CIVIELE TECHNIEK • INSTALLATIE-TECHNIEK INNOVATIE EN VERHOUDING					

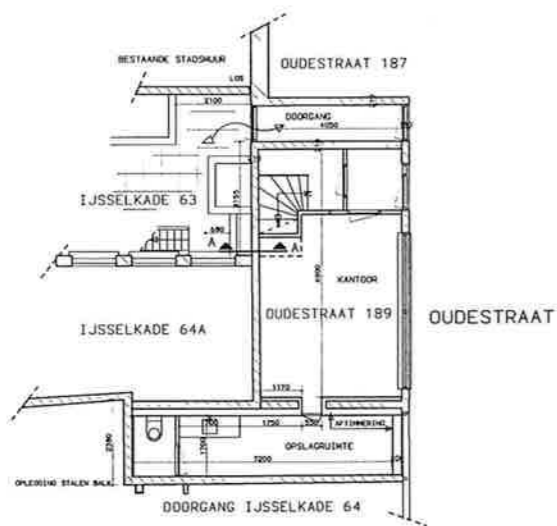

PLATTEGROND BESTAAND

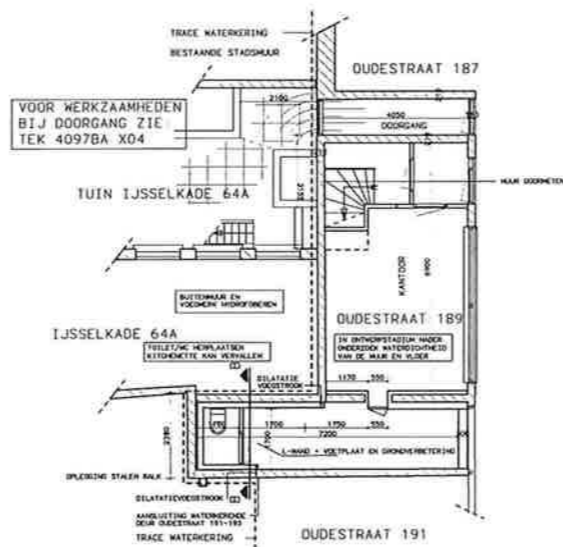

PLATTEGROND NIEUW

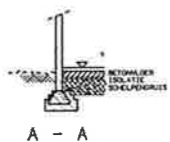

A - A

DOORSNEDE A - A

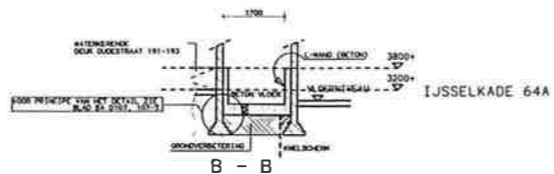

B - B

DOORSNEDE B - B

RENVOOI:

- HOOGTEWEN ZIJN T.O.V. N.A.P.
- M.H.H. WAATGEVENS HOOGSTE WATERSTAND
- BESTAAND REISELWERK
- KEERWAND (GESTORT BETON)
- WATERKERENDE WERKZAAMHEDEN

KONSTRUKTIEVE GEGEVENS VOLGENS OPGAVE KONSTRUKTEUR

RUIMTE	AANVOER	AFFOER	CAPACITEIT
TOILET	NATUURLIJK	MEDIANISSCH	7 L/S

WIJZING VAN VOCHT VAN BINNEN NAAR BUITEN
TOILET: TEGELS TOT 1200 MM + PEIL

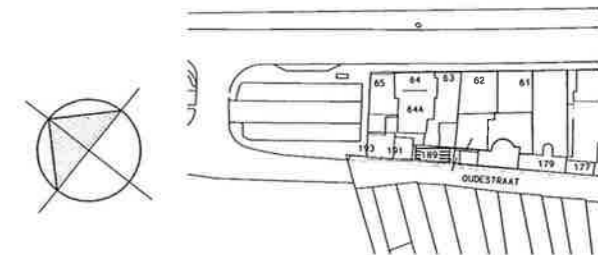

SITUATIE 1:1000

WATERSCHAP GROOT SALLAND

WATERKERING KAMPEN MIDDENDEEL

SECTIE X OUDESTRAAT 189

PLATTEGROND/AANZICHTEN (BESTAAND/NIEUW)

Witteveen + Bos (Hoofduitbouwer)

Project: RW359.14.2X05

Datum: 98-02-06

Ontwerper: BDC
Gecontroleerd: Ing. H. K. LANGRANS
Ontwerper: J. H. NIENCK

Opdracht: 98-04-29
Schiedamschen dijk 1100
Formaat: A1

Werk: 4097
Blaad: BA X05

B I D I G
ARCHITECTEN / INGENIEURSBUREAU
ARCHITECTEN - BUREAUWONEN - WILDEU
CIVIELE TECHNIEK - INSTALLATIE TECHNIEK
ONROEREND EN MECHANIEK

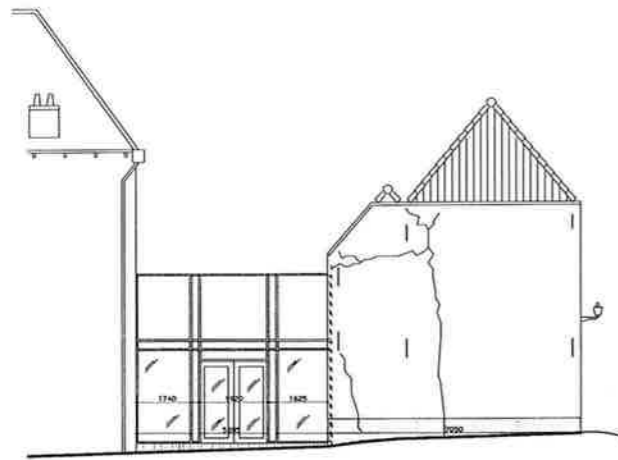

GEVELAANZICHT OUD
VAN HEUTZSPLEIN

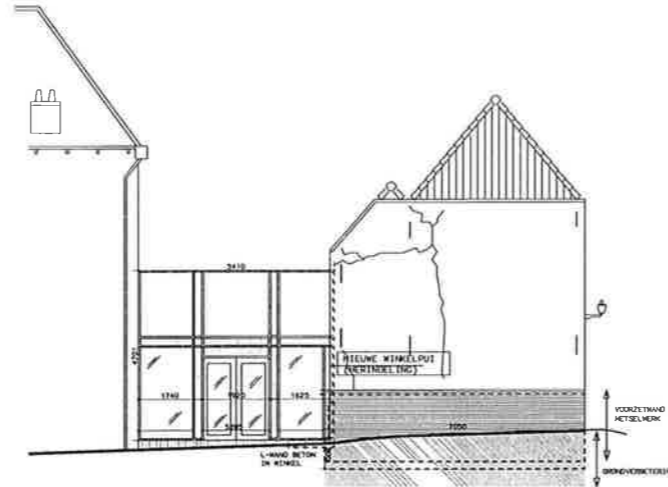

GEVELAANZICHT NIEUW
VAN HEUTZSPLEIN

RENVOOI :

HOOGTEWATEN ZIJN T.O.V. N.A.P.

- M.H.W. MAATGEVINGE HOOGSTE WATERSTAND
- BESTAAND METSELSWERK
- KEERWAND (GESTORT BETON)
- WATERKERENDE WERKZAAMENEN

- KONSTRUKTIEVE GEGEVENS VOLGENS OPGAVE
KONSTRUKTEUR

PRINCIPEDETAILS	BLADNUMMER
WATERKERENDE DEUR	BD 106

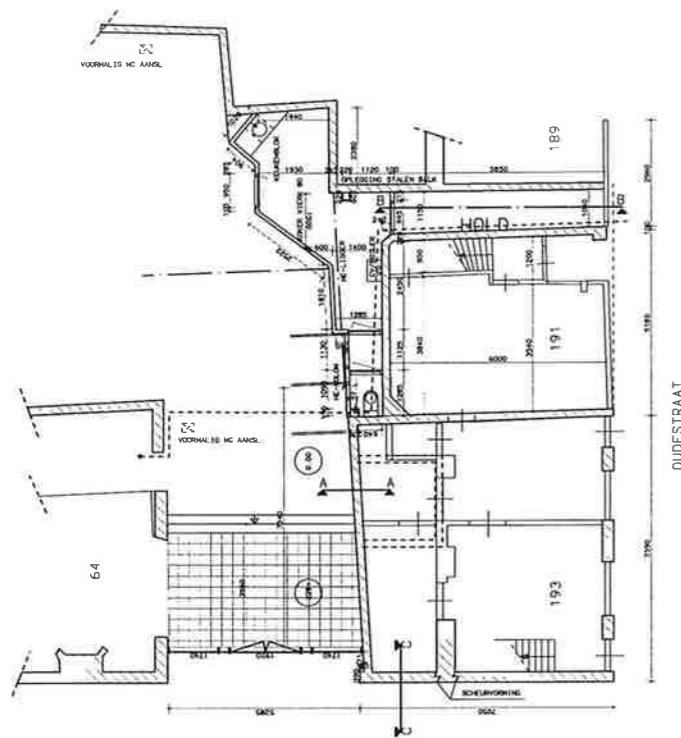

VAN HEUTZSPLEIN

PLATTEGROND OUD

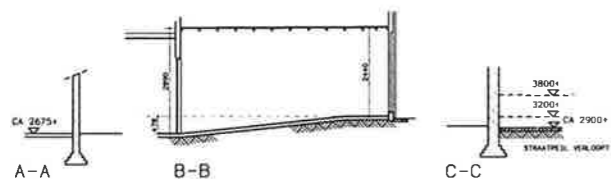

DOORSNEDEN BESTAAND

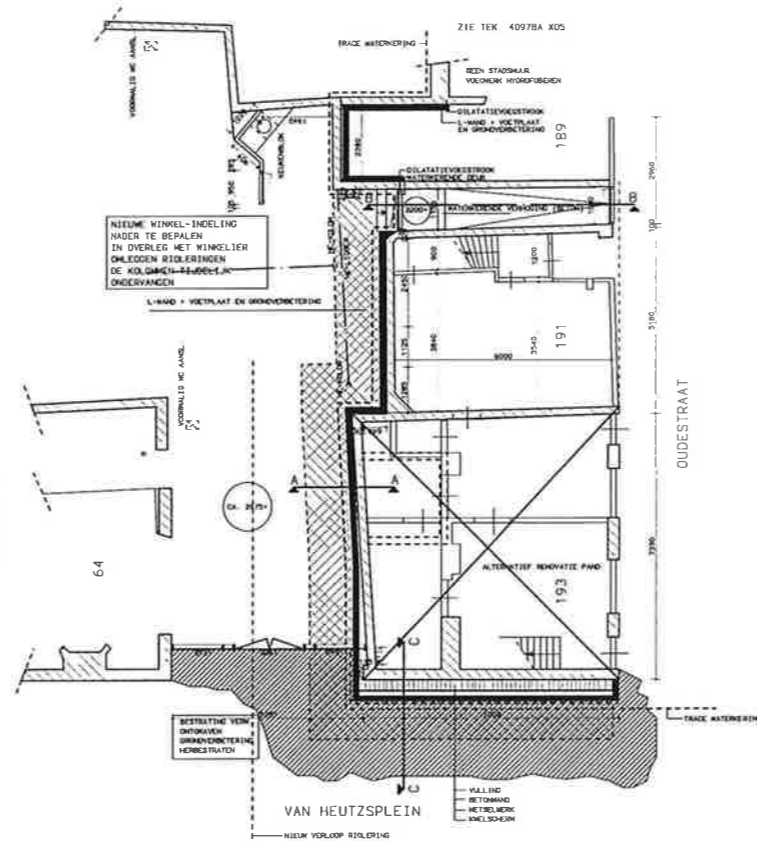

PLATTEGROND NIEUW

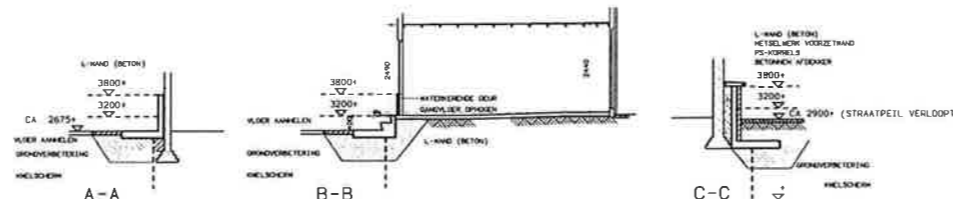

DOORSNEDEN NIEUW

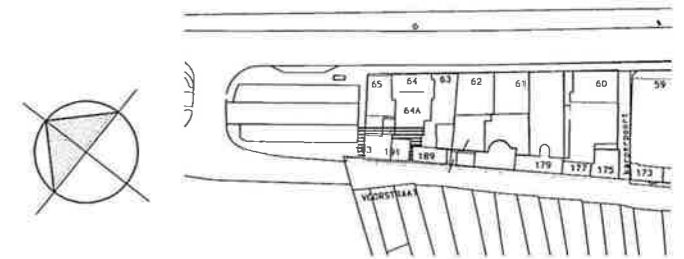

SITUATIE 1:1000

WATERSCHAP GROOT SALLAND

WATERKERING KAMPEN MIDDENDEEL

SECTIE X OUDESTRAAT 191-193 (IJSELKADE 64)

PLATTEGROND/AANZICHTEN (BESTAAND/NIEUW)

Witteveen Bos Raadgevende Ingenieurs Postbus 233 1321 AG Bunnik Telefoon: 0376 88 78 11 Telefax: 0376 88 78 35		Gekend: B00 Geautoriseerd sng H.L.M. LAMMERS Geplaatste: 17-11-2000 Datum: 08-02-06		Rws359.14.2X06	
Opdracht:	98-04-29	Ontwerper:	GRY	Schaal:	1:100
Opdrachtgever:		Geplaatst:		Blad:	A1
Opdrachtgevers:		Geplaatst:		Blad:	BA X06
Opdrachtgevers:		Geplaatst:		Blad:	

*spoorwiel 25
 parkeer 102/75
 1:200 op 10/10/05
 tel. + 036 523 23 02
 fax 036 534 25 00

*grote voort 5
 parkeer 102/75
 1:200 op 10/10/05
 tel. + 036 42152 05
 e-mail: brijnet@PI.NET

*project architect:
 marth Marie schuurs
 directie:
 ac. dr. vries
 r. h. somerskik bre

B I D I G
 ARCHITECTEN • INGENIEURSBUREAU
 CIVIELE TECHNIEK • INSTALLATIE TECHNIEK
 ONDERHOUD EN REHABILITATIE

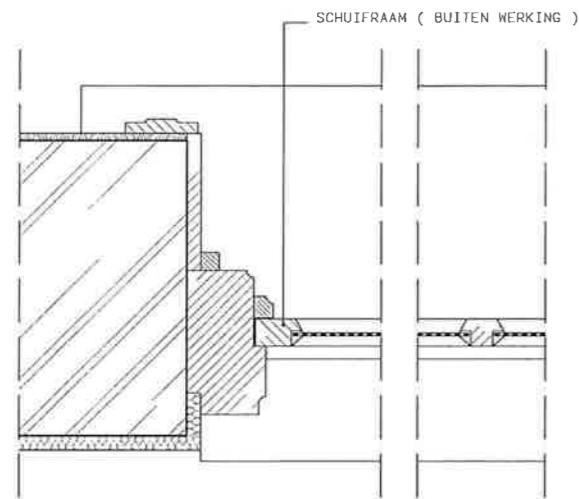

DETAIL 100-1 (BESTAAND)

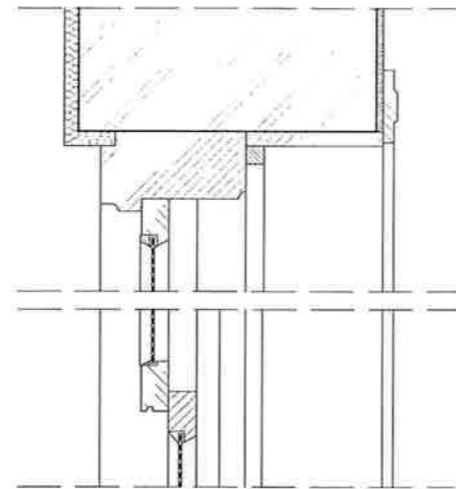

DETAIL 100-2 (BESTAAND)

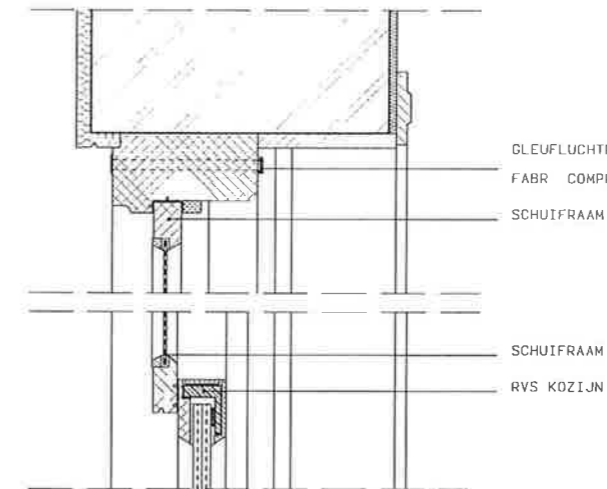

DETAIL 100-6 (NIEUW)

GLEUFLUCHTROOSTER
FABR COMPRI
SCHUIFRAAM

SCHUIFRAAM
RVS KOZIJN

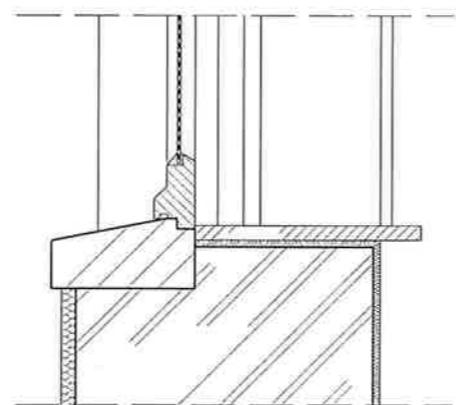

DETAIL 100-3 (BESTAAND)

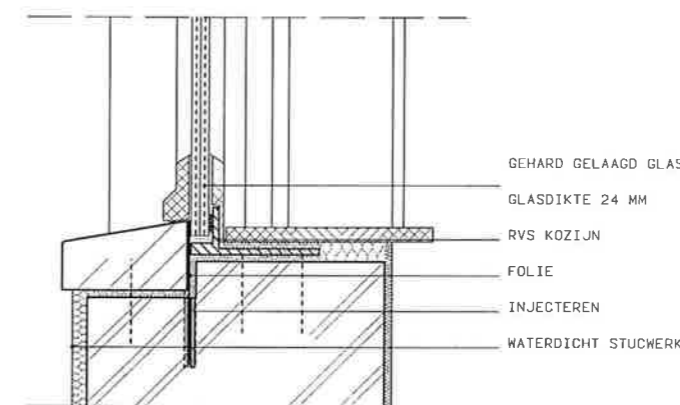

DETAIL 100-7 (NIEUW)

GEHARD GELAAGD GLAS
GLASDIKTE 24 MM
RVS KOZIJN
FOLIE
INJECTEREN
WATERDICHT STUCWERK

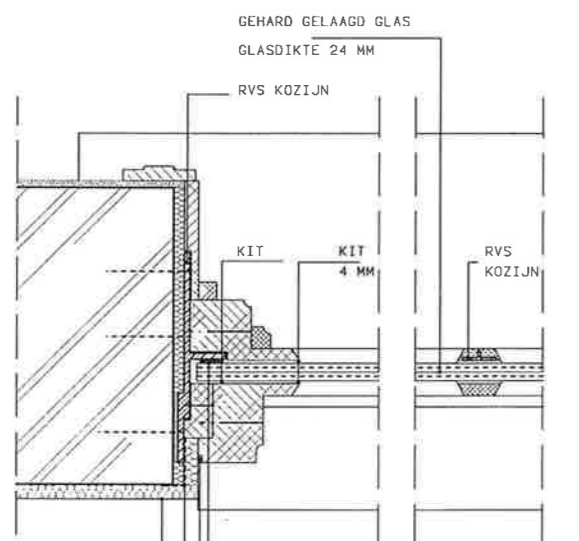
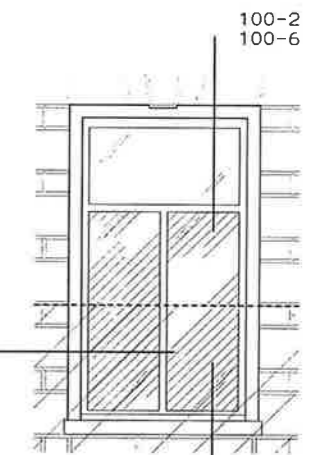

DETAIL 100-4 (NIEUW)

GEHARD GELAAGD GLAS
GLASDIKTE 24 MM
RVS KOZIJN

KIT
KIT 4 MM
RVS KOZIJN

KROONBAND EPDM MIN 6 MM DIK
KITVOEG 6 MM
FOLIE MET AANHECHTINGMAT VOOR STUCWERK
WATERDICHT STUCWERK

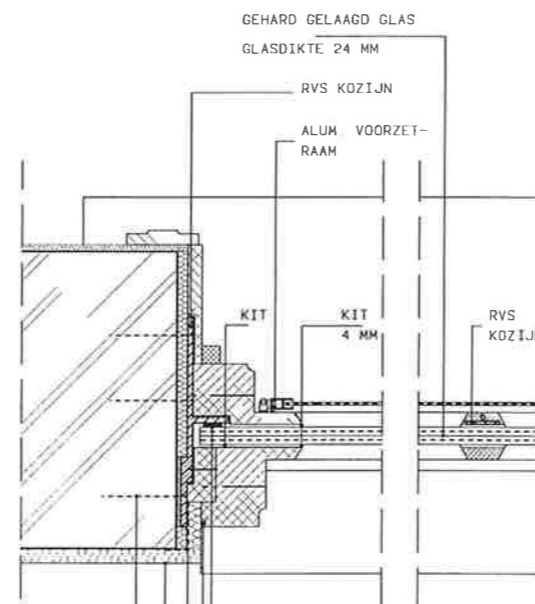

DETAIL 100-5 (NIEUW) MET VOORZETRAAM

GEHARD GELAAGD GLAS
GLASDIKTE 24 MM
RVS KOZIJN
ALUM VOORZET-
RAAM

KIT
KIT 4 MM
RVS KOZIJN

KROONBAND EPDM MIN 6 MM DIK
KITVOEG 6 MM
FOLIE MET AANHECHTINGMAT VOOR STUCWERK
WATERDICHT STUCWERK
VERANKERING IN HET METSELWERK

ALGEMEEN DETAIL
VOOR DETAIL PER SITUATIE GELDT:
KOZIJNPROFILERING OVEREENKOMSTIG BESTAANDE PROFILERING

WATERSCHAP GROOT SALLAND

WATERKERING KAMPEN MIDDENDEEL

PRINCIPE DETAILS : KOZIJN MET SCHUIFRAAM

Witteveen Bos 7400 AZ Deventer Telefoon 0570 89 79 11 Telefax 0570 89 75 33		Gepland BOG Geplandlocatie: Afd. H.L. LAARLAND Geplandlocatie: H. H. NIEBOER Datum: 98-02-06		Ruc 359 14 2100	
datum: 98-04-29 A: HVD B: HVD C: HVD D: HVD	schaal: 1/5/50 formaat: A1	4097 BD 100			
+ standaard 25 prestatie 100/75 UDI 100/75 UDI 100/75 tel: 053 533 33 82 fax: 053 534 25 00		+ grote maat 5 prestatie 100/75 UDI 100/75 tel: 053 533 33 82 fax: 053 534 25 00		+ project architect: H. H. NIEBOER tel: 053 533 33 82 fax: 053 534 25 00 e-mail: h.nieboer@PUNET	

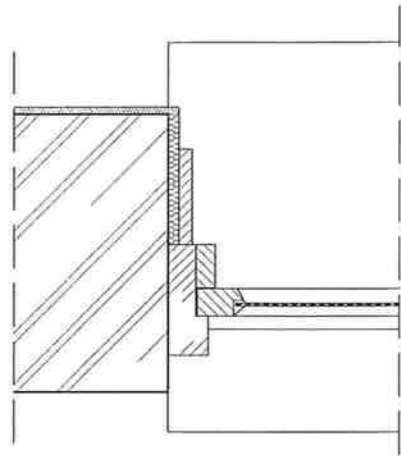

DETAIL 101-1 (BESTAAND)

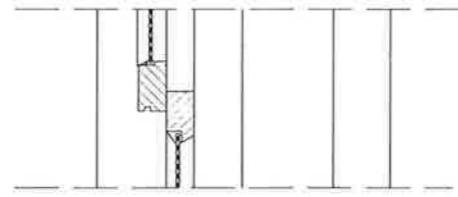

DETAIL 101-2 (BESTAAND)

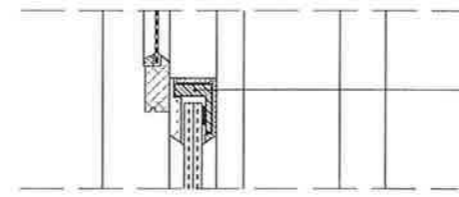

DETAIL 101-4 (NIEUW)

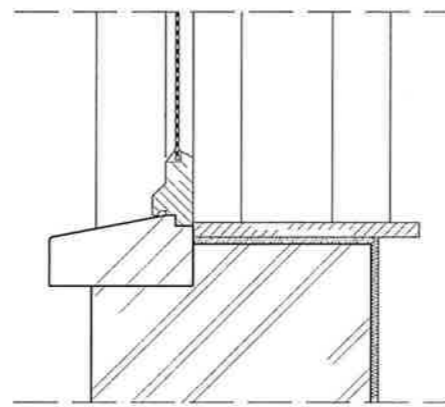

DETAIL 101-3 (BESTAAND)

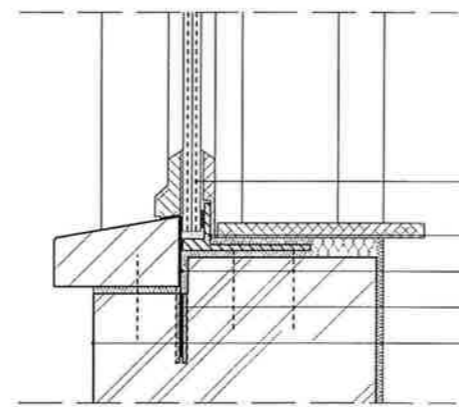

DETAIL 101-5 (NIEUW)

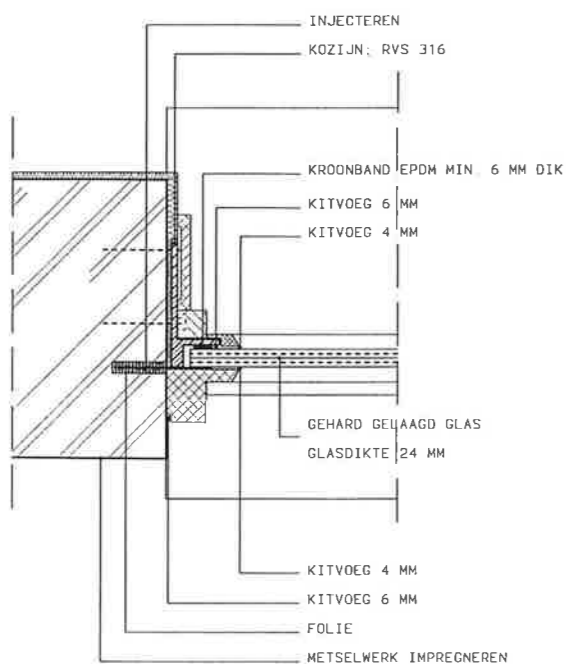

DETAIL 101-6 (NIEUW)

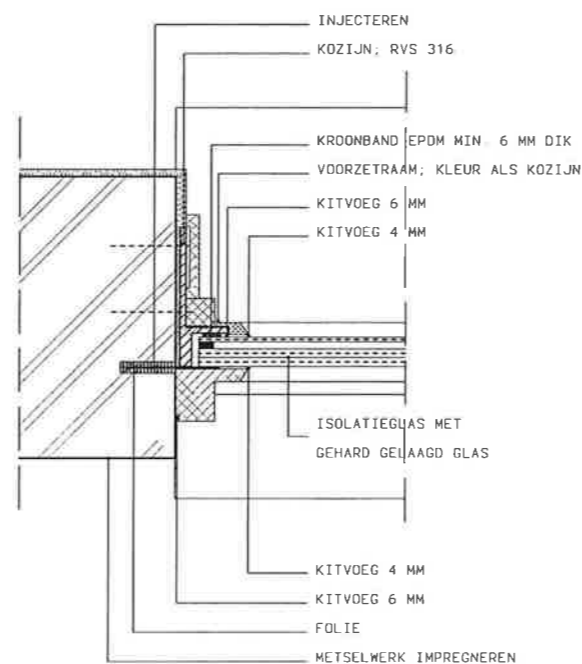

DETAIL 101-7 (NIEUW) MET ISOL. BEGLAZING

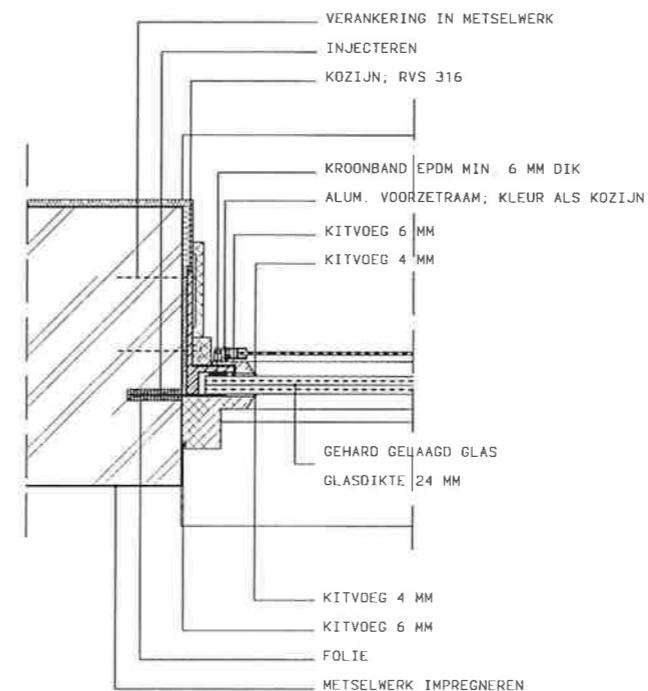

DETAIL 101-8 (NIEUW) MET VOORZETRAAM

RVS KOZIJN

GEHARD GELAAGD GLAS
GLASDIKTE 24 MM
RVS KOZIJN
FOLIE
INJECTEREN
METSSELWERK IMPREGNEREN

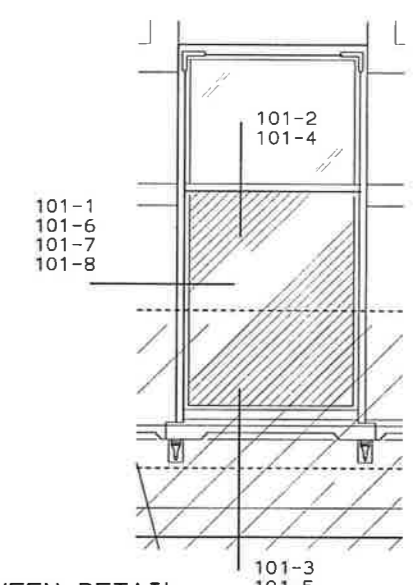

ALGEMEEN DETAIL
VOOR DETAIL PER SITUATIE GELDT:
KOZIJNPROFILERING OVEREENKOMSTIG BESTAANDE PROFILERING

WATERSCHAP GROOT SALLAND
WATERKERING KAMPEN MIDDENDEEL
PRINCIPE DETAILS : RAAMKOZIJN MET WATERKEREND GLAS

Witteveen **Bos**
 Standende Ingenieurs- en Architectenbureau
 Postbus 333
 7400 AE Deventer
 Telefoon 0260 89 79 11
 Telefax 0260 89 75 33

Gekend BOG
 Secretaris ing. H.L.M. LAANHUIS
 Gedeputeerd ir. H. NIEBOER
 Datum 98-02-06

datum: 98-04-29
 schied: HVD
 schaal: 1 / 50
 vormaat: A1
 werk: 4097
 tect: BD 101

• spoorwiel 25
 postbus 10276
 1301 ay drene
 tel. + (033) 533.33.88
 fax 033 534.25.83
 e-mail: bsp@BNET

• grote kaart 5
 postbus 103
 1300 ap zude
 tel. + (033) 42.133.37
 fax 033 42.132.05
 e-mail: bsp@BNET

project architect
 martin loore architecten
 ac de vries
 p. h. stamers de vries

B I D I G
 ARCHITECTEN - INGENIEUREN - WILDEP
 CENTRALE TECHNISCHE - INFORMATIEDELEN
 INGELIJD EN VERBODEN

tek: DETAILS bz: 4097BA uz: 8488X ref: vzw: XXXXX

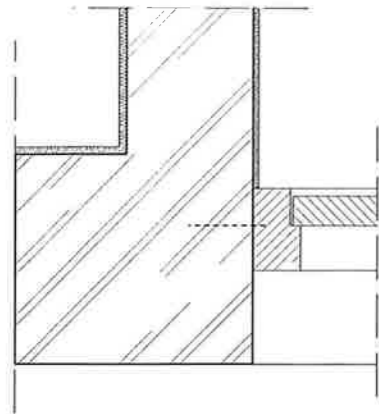

DETAIL 102-1 (BESTAAND)

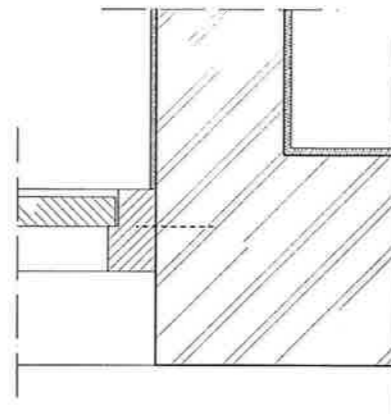

DETAIL 102-2 (BESTAAND)

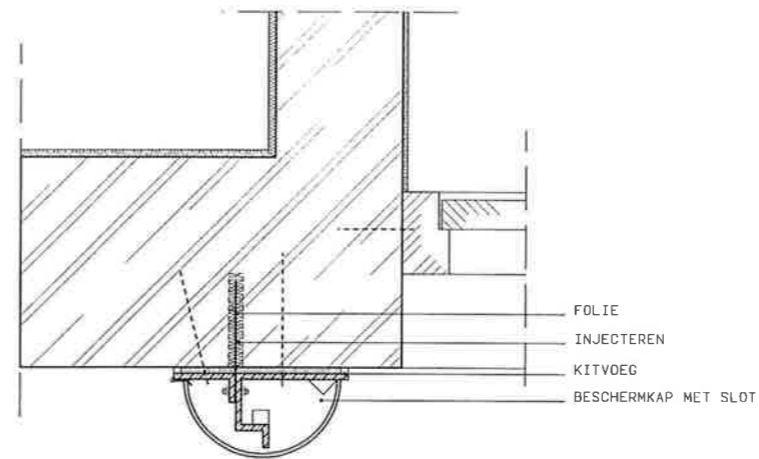

DETAIL 102-3 (NIEUW)

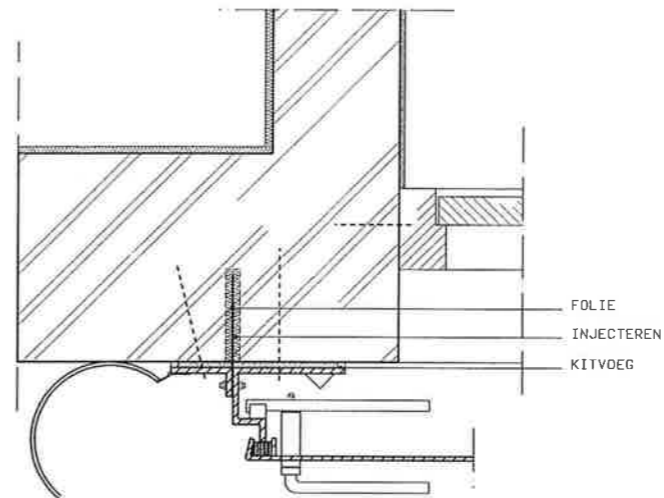

DETAIL 102-4 (NIEUW)

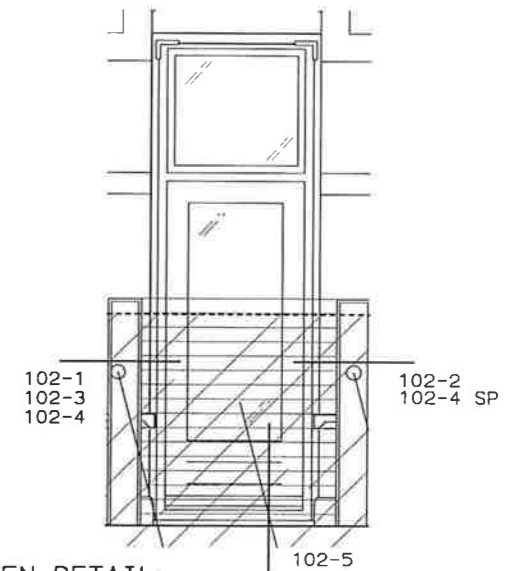

ALGEMEEN DETAIL

VOOR DETAIL PER SITUATIE GELDT:
KOZIJNPROFILERING OVEREENKOMSTIG BESTAANDE PROFILERING

TRANENPLAAT (S235JR) D=5mm
MET VERSTEVIGING EN SCHARNIERBAAR
+ SLEUTELKLUIS EN SLOT
GRIND
WATERKERENDE DEUR (RVS 316)

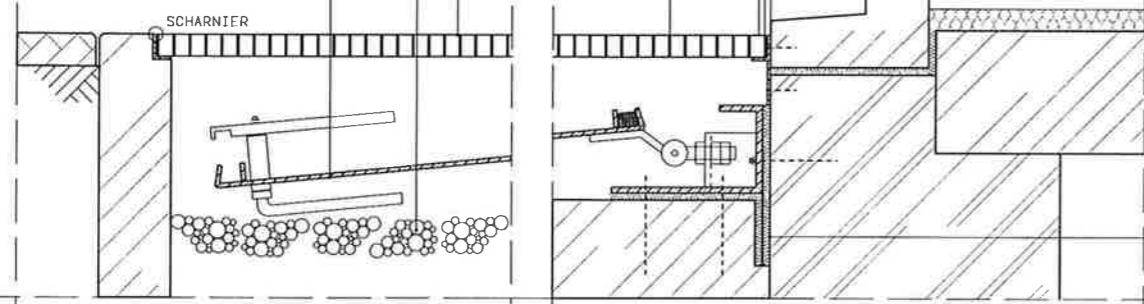

DETAIL 102-5 (NIEUW)

BESCHERMKAP MET AFSCHUINING

WATERDICHTA AANSLUITING N T B

WATERSCHAP GROOT SALLAND

WATERKERING KAMPEN MIDDENDEEL

PRINCIPE DETAILS : WATERKERENDE DEUR VERWERKT IN TROTTOIR

Bevoegde Ingenieur: Witteveen - Bos Postbus 333 7400 AC Deventer Telefoon 0970 49 79 11 Telefax 0970 49 75 33		Getekend: BOG Gecontroleerd ing. M.L.M. LAUWLAND Goedgekeurd: ir. H. NIEBOER Datum: 98-02-06		Water: Witteveen - Bos Adviseur: Witteveen - Bos Naam: Witteveen - Bos		Ruimte: Ru.359 14.2102	
datum:	a 98-04-29	e getekend:	schied:	formaat:			
	b	f HVD	1	5 / 50	A1		
	c	g	4097	BD	102		
	d	h					

+ spoorblad 25
 metrisch 100/75
 1301 op 0800
 dk + 038 533 33 32
 fax 038 534 25 00

+ grote kaart 5
 metrisch 603
 BDD op zwale
 dk + 038 42133 37
 fax 038 42132 05
 e-mail: b.dijk@PANEI

project architect: **B I D I G**
 ontwerp: **B I D I G**
 ac de vries
 n. h. sumardik

B I D I G
 ARCHITECTEN - INGENIEURSBUREAU
 ARCHITECTEN - INGENIEURSBUREAU
 CIVIELE TECHNIEK - WATERWISSENSCHAP
 INGENIEUR EN ARCHITECT

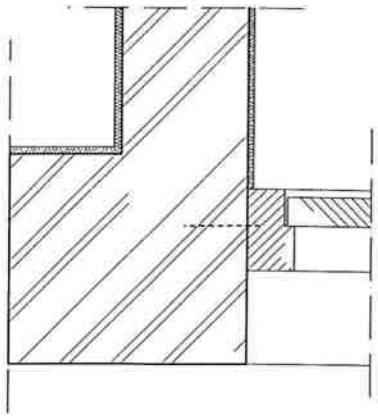

DETAIL 103-1 (BESTAAND)

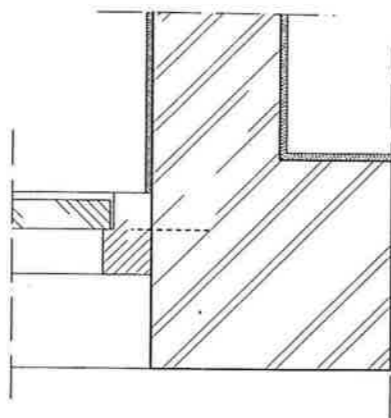

DETAIL 103-2 (BESTAAND)

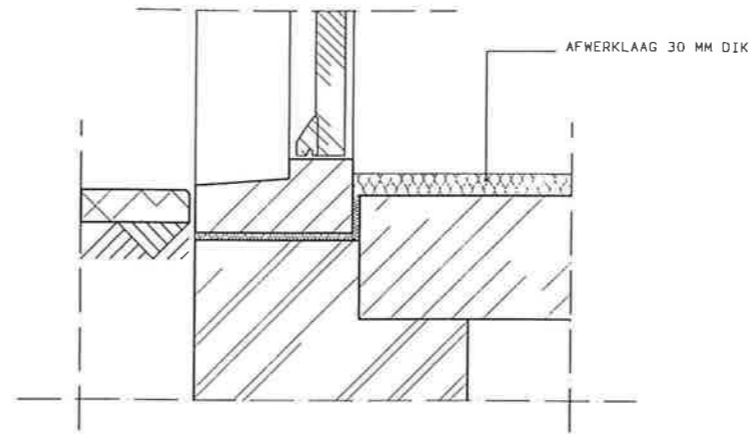

DETAIL 103-6 (BESTAAND)

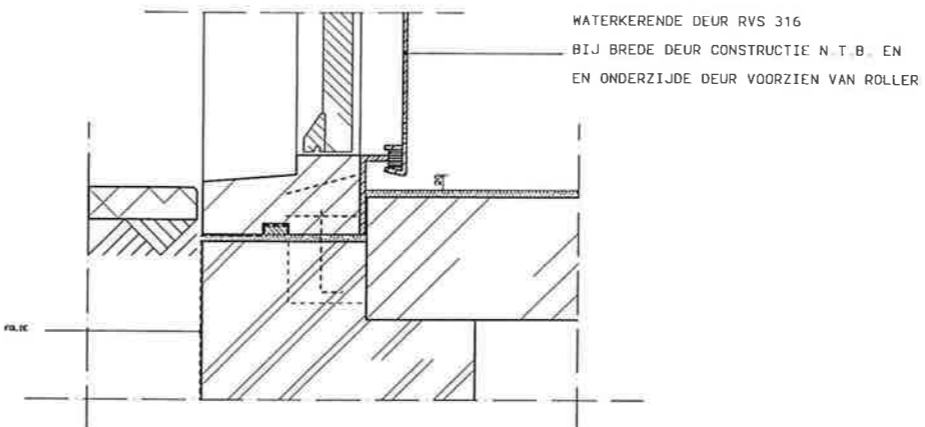

DETAIL 103-7 (NIEUW)

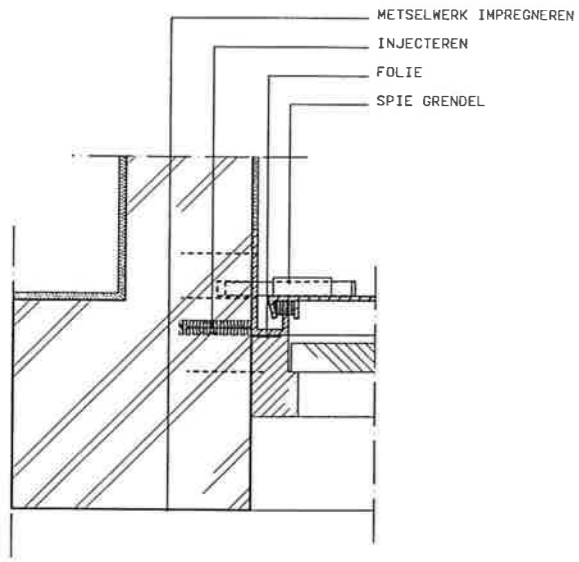

DETAIL 103-3 (NIEUW)

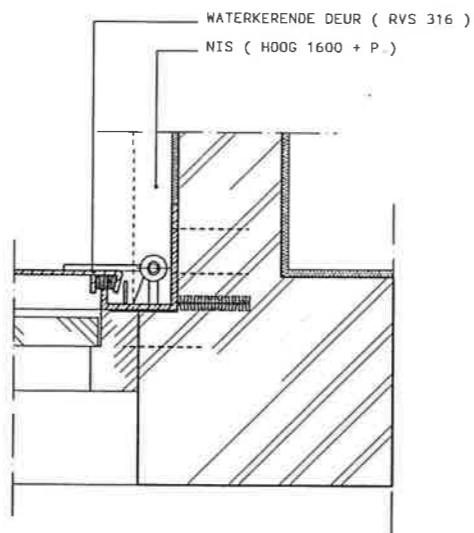

DETAIL 103-4 (NIEUW)

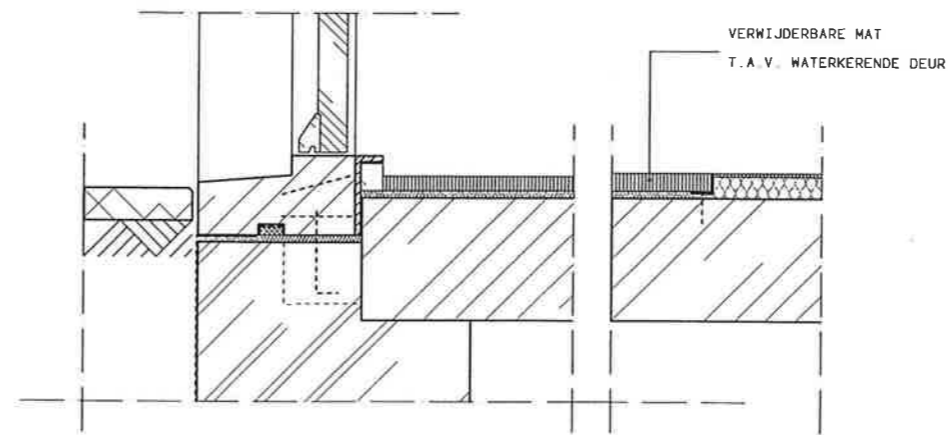

DETAIL 103-8 (NIEUW)

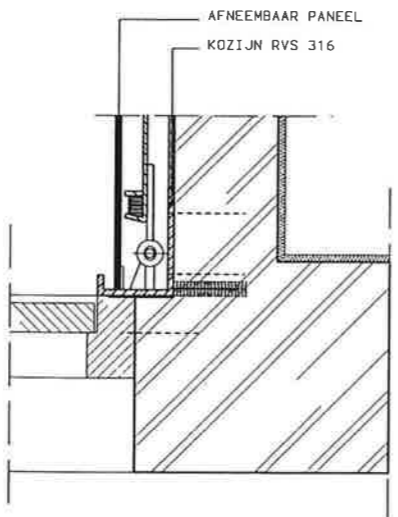

DETAIL 103-5 (NIEUW)

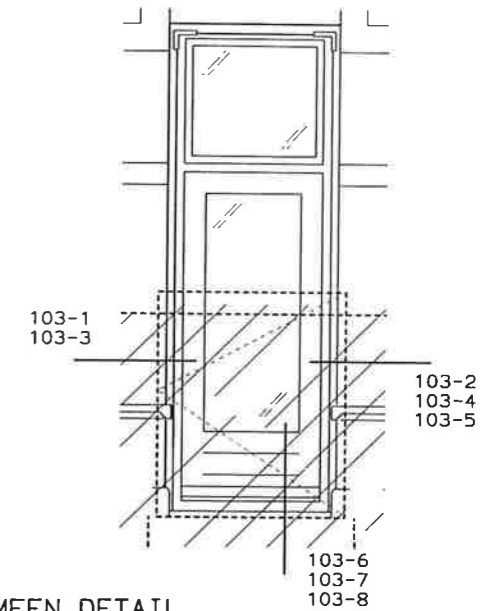

ALGEMEEN DETAIL

VOOR DETAIL PER SITUATIE GELDT:
KOZIJNPROFILERING OVEREENKOMSTIG BESTAANDE PROFILERING

WATERSCHAP GROOT SALLAND

WATERKERING KAMPEN MIDDENDEEL

PRINCIPE DETAILS : WATERKERENDE DEUR ACHTER BESTAANDE DEUR

Witteveen + Bos Postbus 233 7400 AE Deventer Telefoon: 0570 49 75 11 Telefax: 0570 49 75 35		Officier: BOO Geometrisch: Ing. H. M. M. LAAN, MD Ontwerper: Ir. H. HEEREN Datum: 98-02-06		Best. no: 98-04-29 Schaal: 1 : 5 / 50 Afdeling: A1 Werk: 4097 Best: BD 103	
* grootv. 25 postbus 10276 1307 ag amst. tel. +31 (0) 20 533 33 02 fax: (0) 534 25 00		* grote voorz. 5 postbus 10276 1307 ag amst. tel. +31 (0) 20 533 33 07 fax: (0) 534 25 00 e-mail: bdg@BNET		* project architect: merck laure schuers dactyle: ac. dr. vries p. h. stamerink bna	

B I D I G
 ARCHITECTEN-INGENIEURSBUREAU
 CIVIELE TECHNIEK - INSTALLATIE-EN
 ONDERHOUD EN REPARATIE

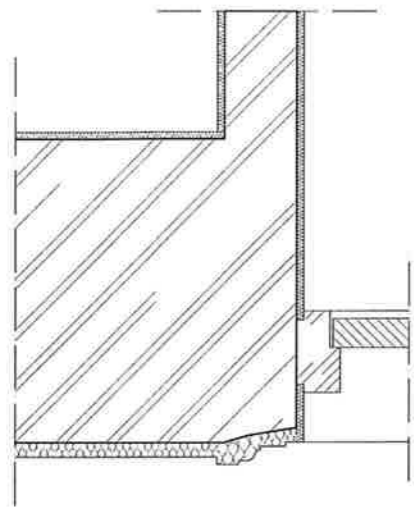

DETAIL 104-1 (BESTAAND)

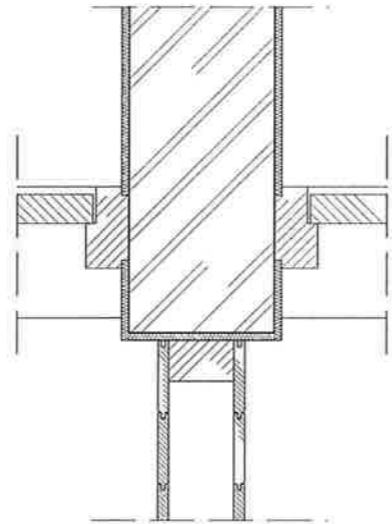

DETAIL 104-2 (BESTAAND)

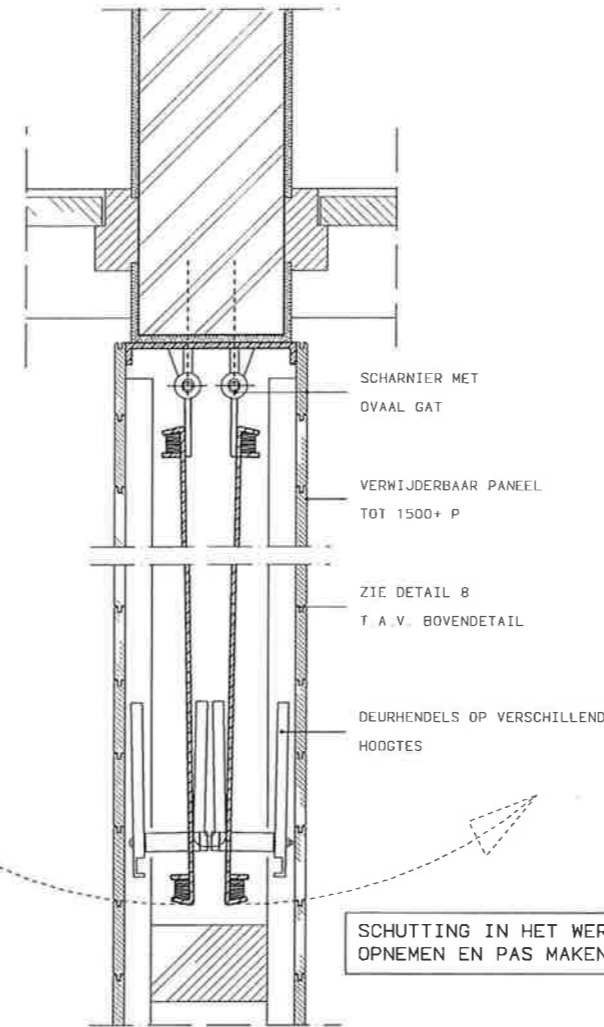

DETAIL 104-5 (NIEUW)

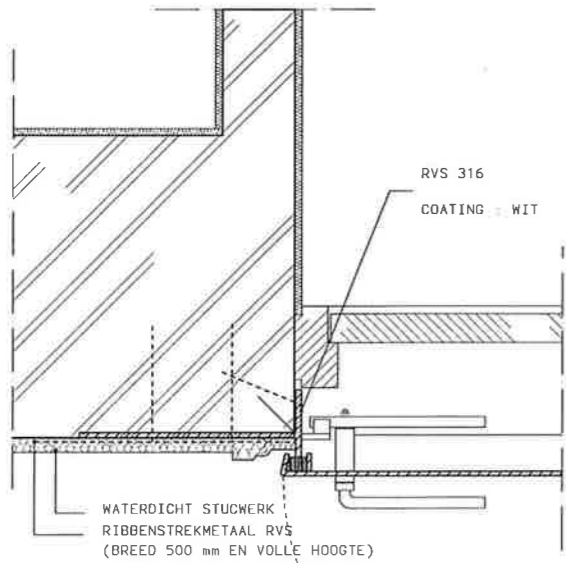

DETAIL 104-3 (NIEUW)

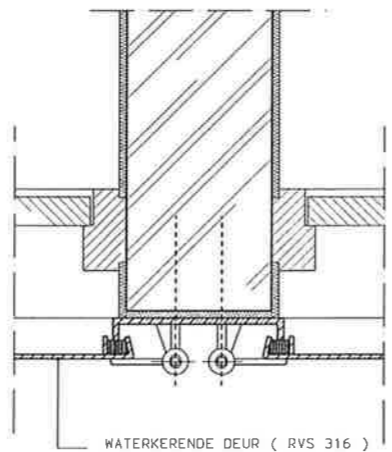

DETAIL 104-4 (NIEUW)

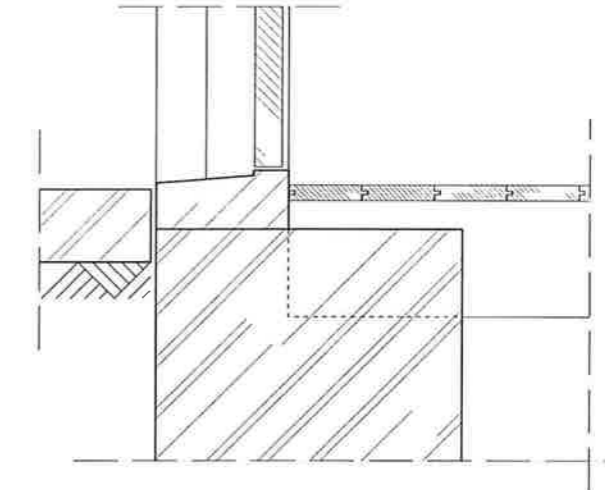

DETAIL 104-6 (BESTAAND)

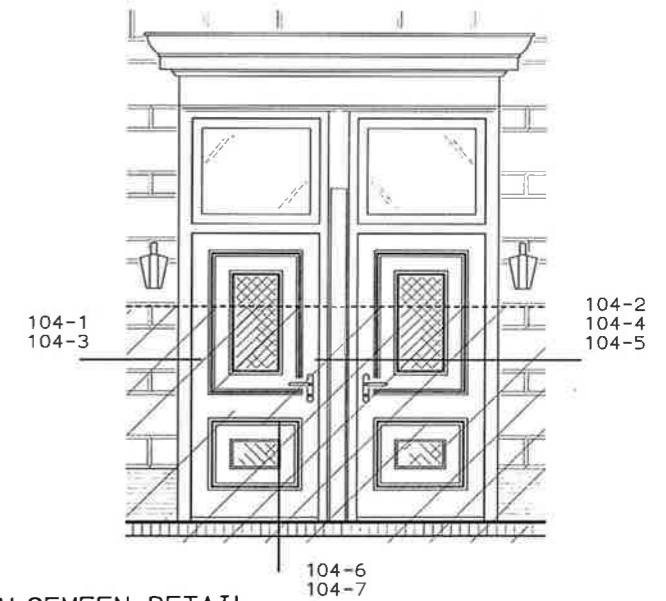

ALGEMEEN DETAIL

VOOR DETAIL PER SITUATIE GELDT: KOZIJNPROFILERING OVEREENKOMSTIG BESTAANDE PROFILERING

WATERSCHAP GROOT SALLAND

WATERKERING KAMPEN MIDDENDEEL

PRINCIPE DETAILS : WATERKERENDE DEUR VERWERKT IN SCHUTTING

Witteveen Bos Bouwtechniek Postbus 233 7400 AE Deventer Telefoon 0978 69 79 11 Telefax 0978 69 75 35		Opleiding: BOUW Dienstverrekenaar: ing. H.L.M. LAAGLAND Oorspronkelijk: ing. H. NEDERHOF Datum: 98-02-06		Ref: 259 14 2104 4097 BD 104	
client:	a 98-04-29	e	ontwerper:	staf:	formaat:
	b	f	HVD	1 5 / 50	A1
	c	g	groot:	metr:	blad:
	d	h	ing. A. A. M.	4097	BD 104
- spoorwiel 25 parkeer 10276 1301 sq. meters tel. + (038) 133 33 02 fax (038) 53425180		- grote voort 5 parkeer 533 8333 sq. meters tel. + (038) 4213337 fax (038) 4215205 e-mail: bds@PRNET		- project architect: north nederhofs ing. dr. vries p. h. stamerick line	
B I D I G ARCHITECTEN INGENIEURSBUREAU ARCHITECTEN • BOUWTECHNIEK • MILIEU CIVIELE TECHNIEK • INSTALLATIE-TECHNIEK ONDERHOUD EN REPARATIE					

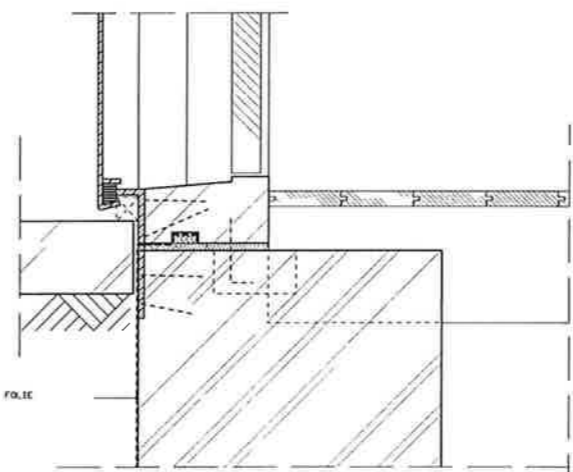

DETAIL 104-7 (NIEUW)

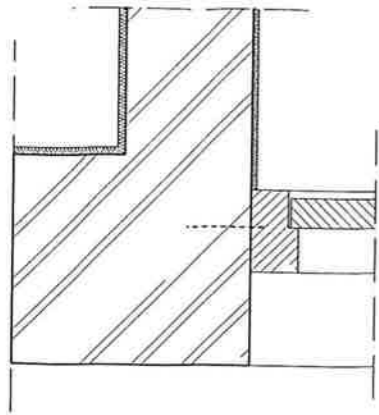

DETAIL 102-1 (BESTAAND)

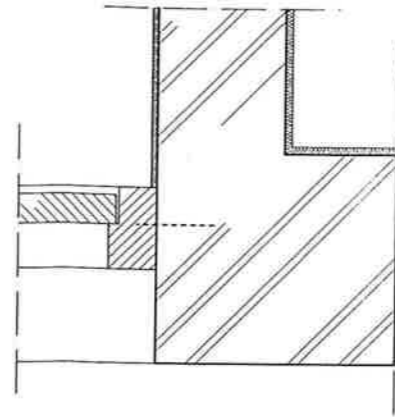

DETAIL 105-2 (BESTAAND)

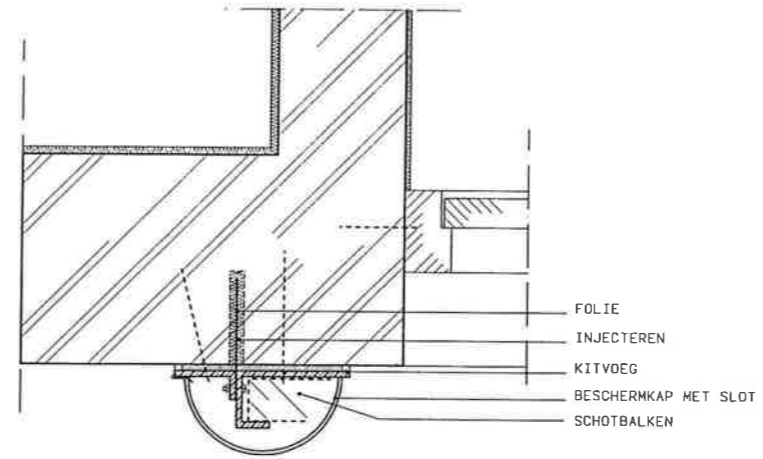

DETAIL 105-3 (NIEUW)

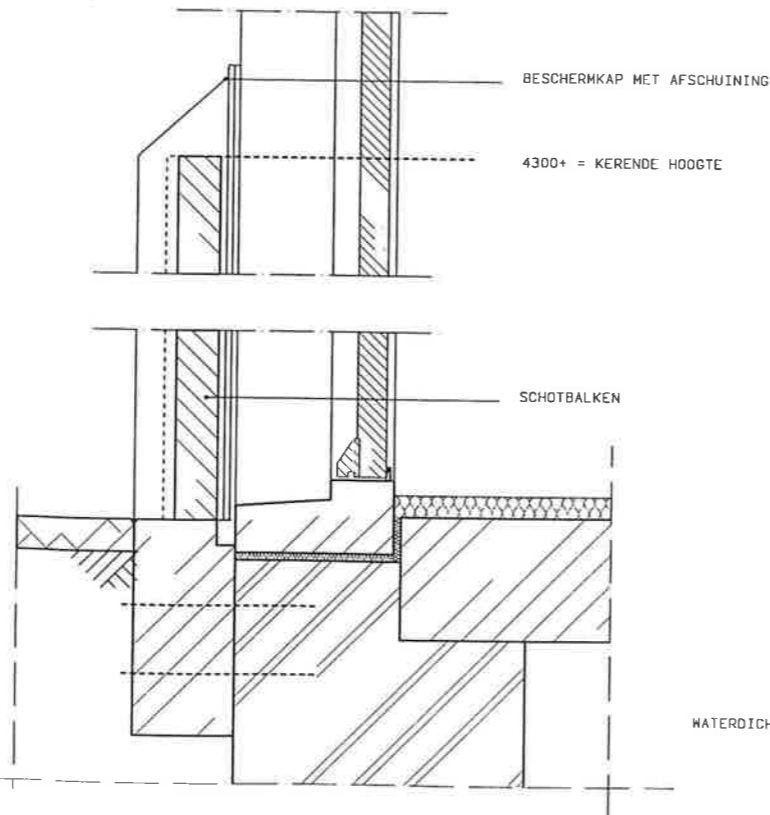

DETAIL 105-5 (NIEUW)

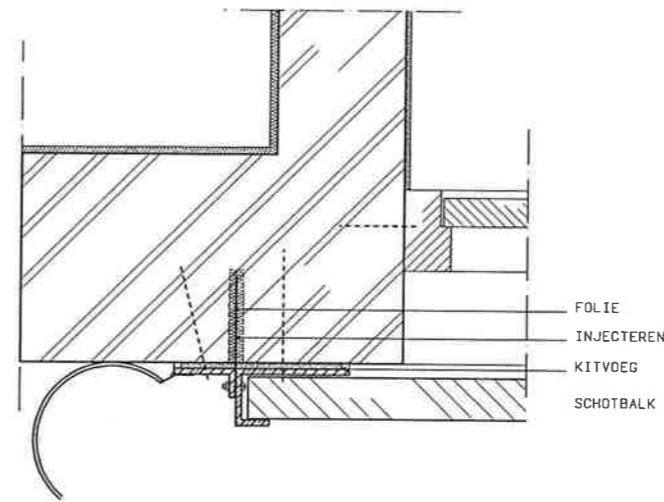

DETAIL 105-4 (NIEUW)

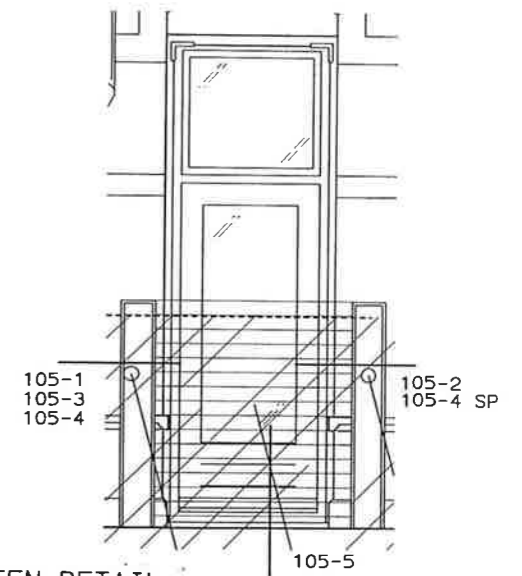

ALGEMEEN DETAIL

VOOR DETAIL PER SITUATIE GELDT:
KOZIJNPROFILERING OVEREENKOMSTIG BESTAANDE PROFILERING

WATERSCHAP GROOT SALLAND

WATERKERING KAMPEN MIDDENDEEL

PRINCIPE DETAILS : SCHOTBALKEN BIJ DE GEVEL

Uitgevoerd door: Witteveen Bos Postbus 233 7400 AC Deventer Telefoon: 0970 66 79 11 Telefax: 0970 66 79 39		Getekend: BOG Bevestigd door: Ing. H. H. LAARLAND Getekend door: Ir. H. HEDDICH Datum: 98-02-06		Rv259 14.2102 4097 BD 105	
a: 98-04-29 b: c: d:	e: getekend f: HVD g: getekend h: Ing. A. J. BOK	schaal: 1 : 5 / 50 vormaat: A1 metrisch: 4097 blad: BD 105	• aaportaal 25 postbus 13276 1301 ag Almere tel. + (036) 533 33 92 fax (036) 534 25 90		
• grote vaart 5 postbus 639 8333 HD Zierikzee tel. + (036) 4213337 fax (036) 42152 05 e-mail: bldg@RNET		• project architect: merth Meire schreurs architect: ac de vries p.h. somersdijk bna		B I D I G ARCHITECTEN - INGENIEURSBUREAU ARCHITECTEN - SOLARISALLEN - HILDEY EISELE TECHNIEK - INSTALLATIETECHNIEK ONDERHOUD EN REINIGING	

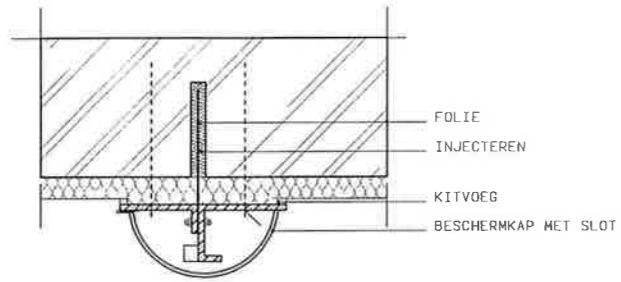

DETAIL 106-1 (NIEUW)

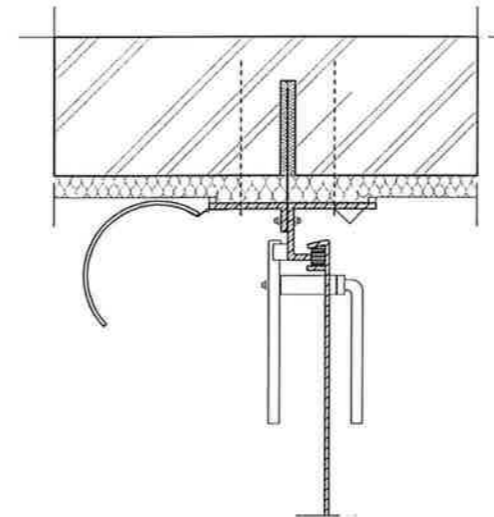

DETAIL 106-4 (NIEUW)

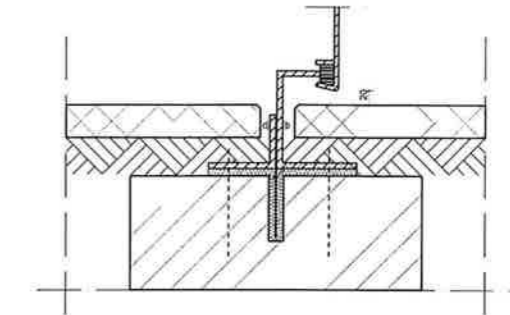

DETAIL 106-6 (NIEUW) MET DREMPEL

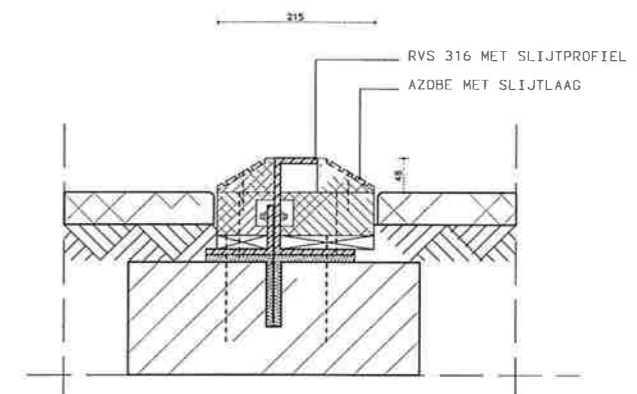

DETAIL 106-7 (NIEUW) MET DREMPEL

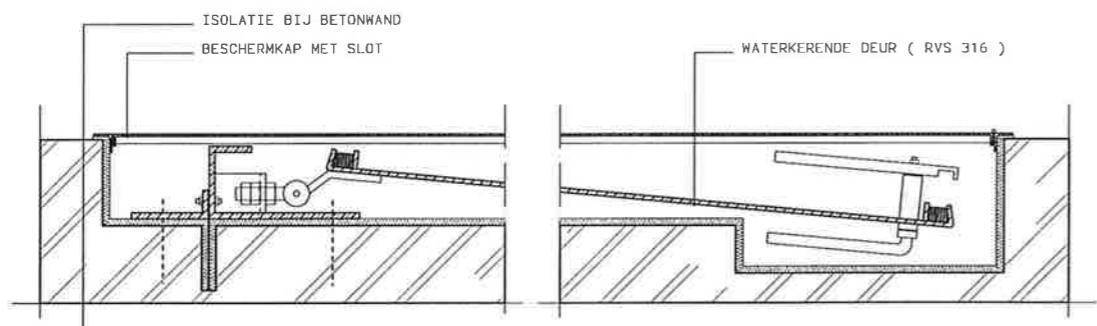

DETAIL 106-2 (NIEUW)

DETAIL 106-3 (NIEUW)

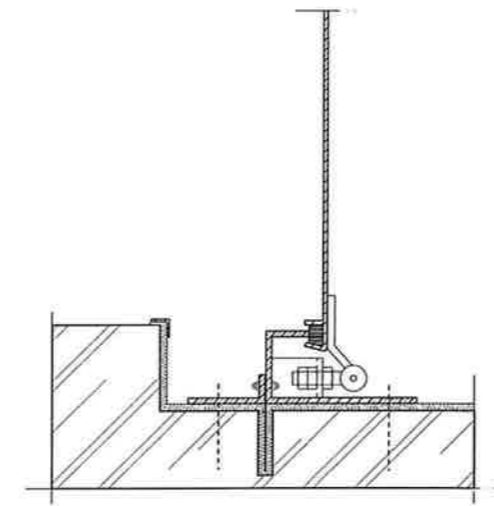

DETAIL 106-5 (NIEUW)

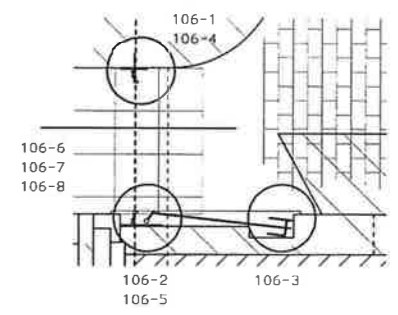

SITUATIE

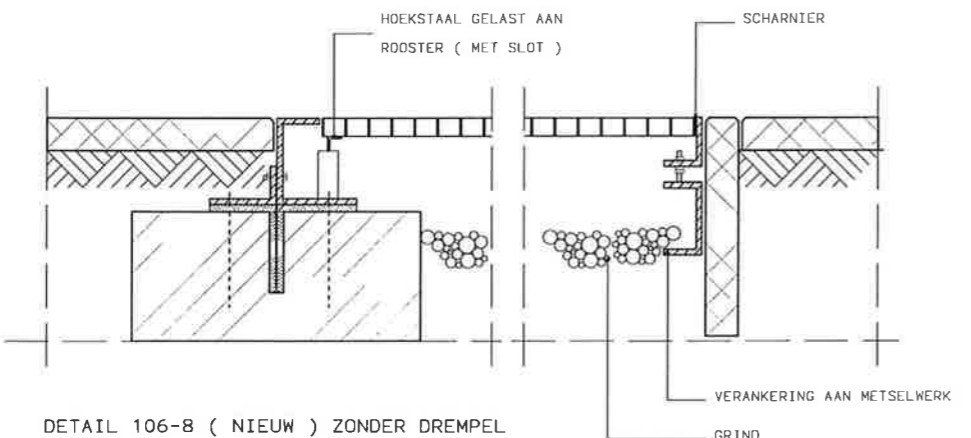

DETAIL 106-8 (NIEUW) ZONDER DREMPEL

WATERSCHAP GROOT SALLAND

WATERKERING KAMPEN MIDDENDEEL

PRINCIPE DETAILS : WATERKERENDE DEUR VERWERKT IN WAND

Witteveen Bos Adviseurs in Infrastructuur Postbus 233 7400 AE Deventer Telefoon 0570 68 79 11 Telefax 0570 68 75 55		Ontwerp: BOG Geplaatst: ing. M.L.M. LANGLAND Ontwerper: sr. H. HEEREN Datum: 98-02-06		Ruimte: Ru359 14 2106 Werk: 4097 Teken: BD 106	
Datum: 98-04-29 a: 98-04-29 b: 98-04-29 c: 98-04-29 d: 98-04-29	g: g h: h i: i j: j	g: g h: h i: i j: j	g: g h: h i: i j: j	g: g h: h i: i j: j	g: g h: h i: i j: j

• spoorwiel 25
 • postbus 10276
 • tel. + 038 4213312
 • fax 038 4213205
 • e-mail: btp@witteveenbos.nl

• grote veers 5
 • postbus 633
 • tel. + 038 4213317
 • fax 038 4213205
 • e-mail: btp@witteveenbos.nl

• project architect:
 • mr. H. van der Vliet

• directie:
 • ing. H. van der Vliet

B I D I G
 ARCHITECTEN INGENIEURS
 ARCHITECTUUR • BOUWTECHNIEK • MILIEU
 CIVIELE TECHNIEK • INSTALLATIEWERK
 ONDERNEMING EN HOUWSTIJL

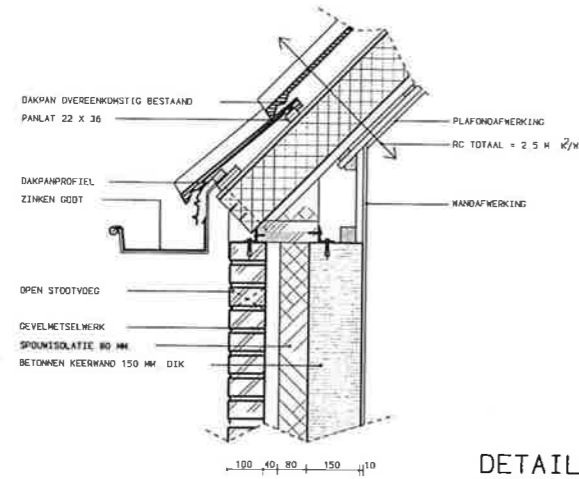

DETAIL 107-1
DAKDETAIL BLAD BA B01

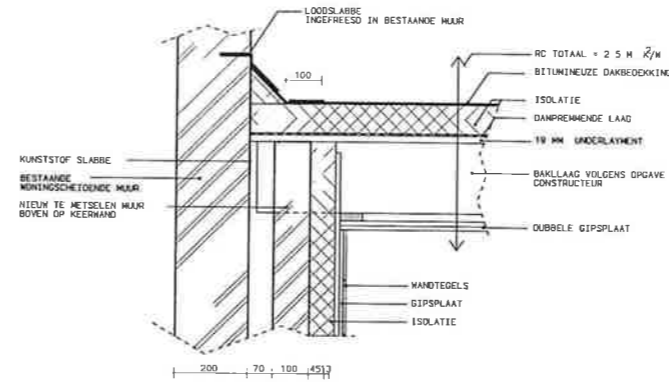

DETAIL 107-4
DAKDETAIL BLAD BA F03

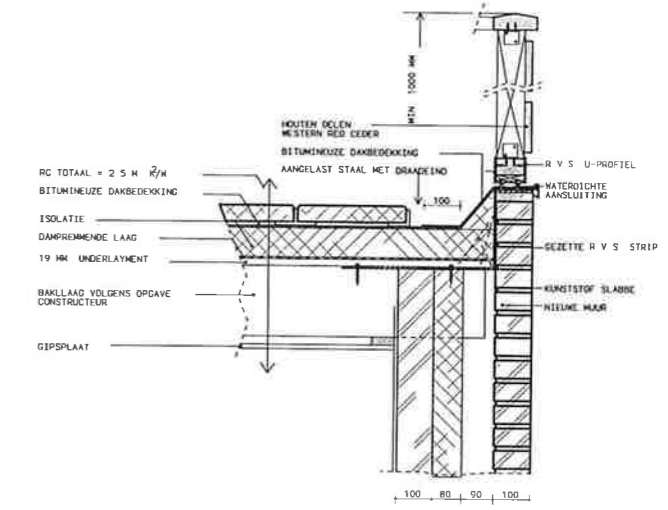

DETAIL 107-6
DAKDETAIL BLAD BA F04

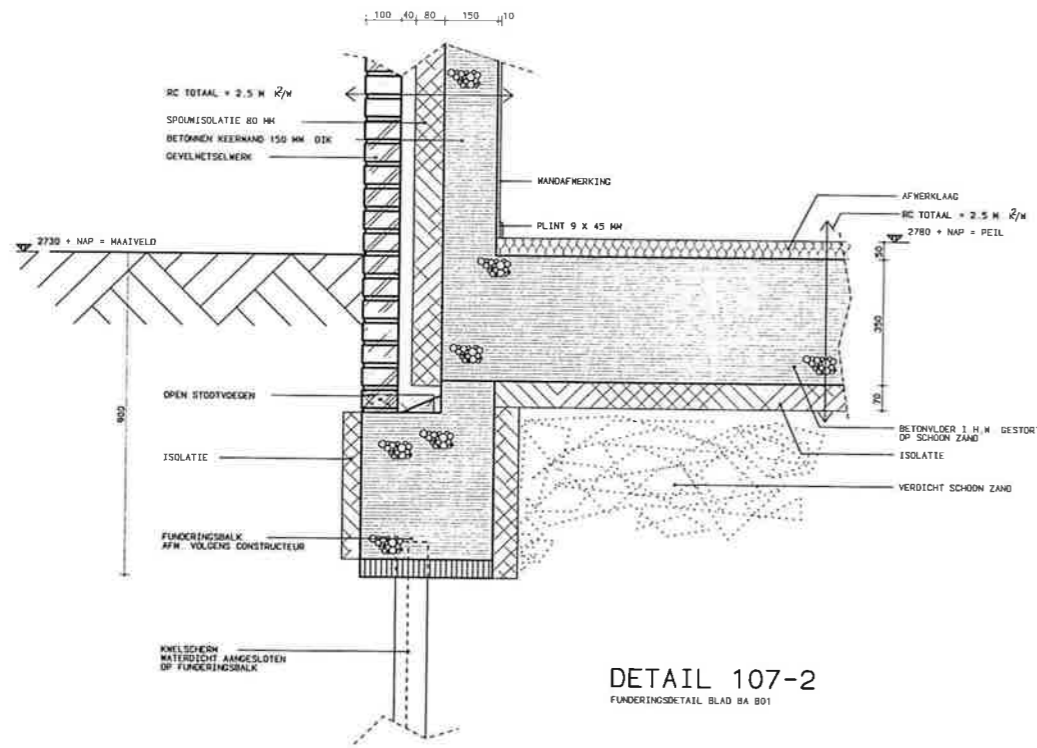

DETAIL 107-2
FUNDINGSDETAIL BLAD BA B01

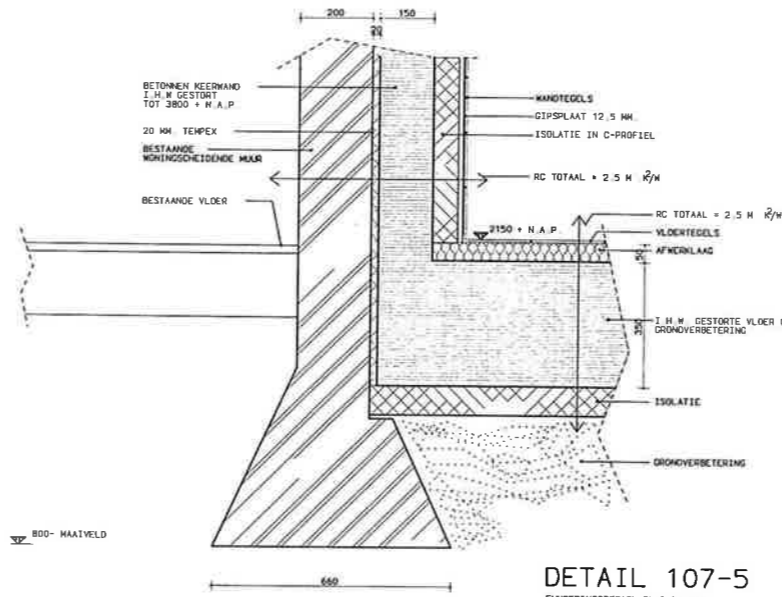

DETAIL 107-5
FUNDINGSDETAIL BLAD BA F03

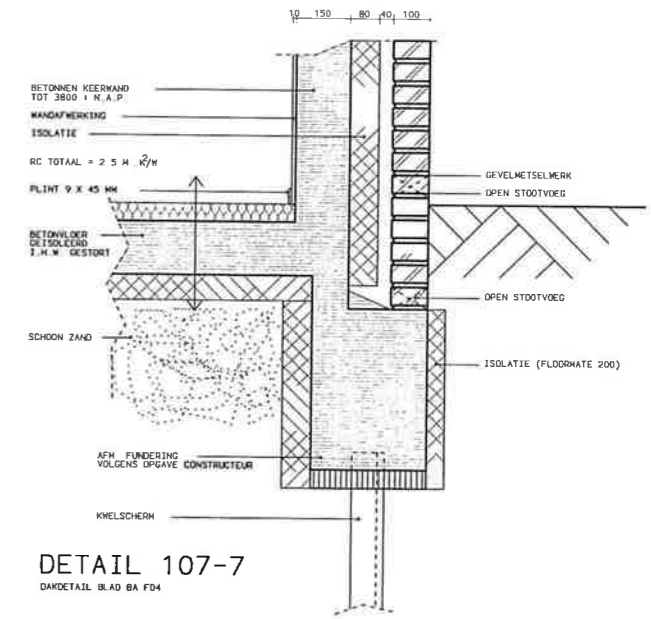

DETAIL 107-7
DAKDETAIL BLAD BA F04

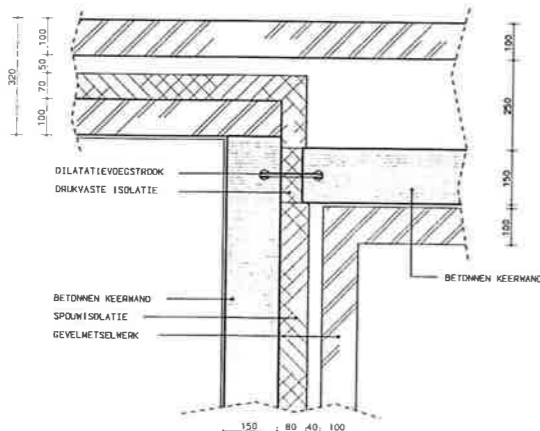

DETAIL 107-3
HORIZONTAAL DETAIL BEHOURENDE BIJ BLAD BA B01

ALLE PROFILERINGEN VAN KOZIJNEN, RAMEN, DORPELS, AFDEKBANDEN ED. OVEREENKOMSTIG BESTAANDE PROFILERING

WATERSCHAP GROOT SALLAND

WATERKERING KAMPEN MIDDENDEEL

PRINCIPEDETAILS BLAD BA B01 T/M F04

Witteveen Bos

Postbus 233
7400 AC Deventer
Telefoon 0570 66 70 11
Telefax 0570 66 70 59

water
infrastructuur
milieu
bouw

Deelnemer ing. H.L.M. LANGLAND
Onderscheider ir. H. NIEBOER
Datum 98-03-06

datum	a 98-04-29	e	getekent	schief	formaat
	b	f	WIN	1:10	A1
	c	g	groot	werk:	lbt
	d	h	ing. A.J. van	4097	BD 107

* grootte 25
1:301 op 1:300
tel. + 030 533 33 62
fax. 030 534 25 80

* grote voort. 5
postbus 10276
3300 ap nede
tel. + 030 4213337
fax. 030 4215215
e-mail: tijp@B.F.N.E.T

* project architect
mets. lokaal schuur

directie
AS. DE WER
P. H. STAMERIK. IRE

B I D I G
BOUWINGENVOEGEN

ARCHITECTUUR - BOUWTECHNIEK - MILIEU
GEVELE TECHNIEK - INHOUTLAFIETECHNIEK
DAGWERK EN REDACTIE

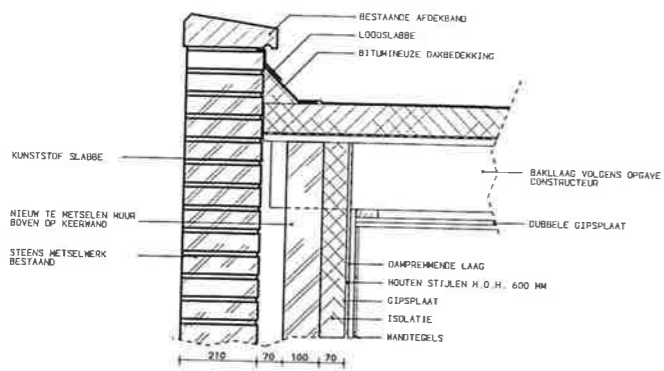

DETAIL 108-8
DAKDETAIL BLAD BA F05

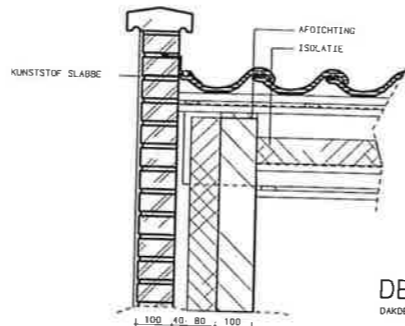

DETAIL 108-11
DAKDETAIL BLAD BA N03

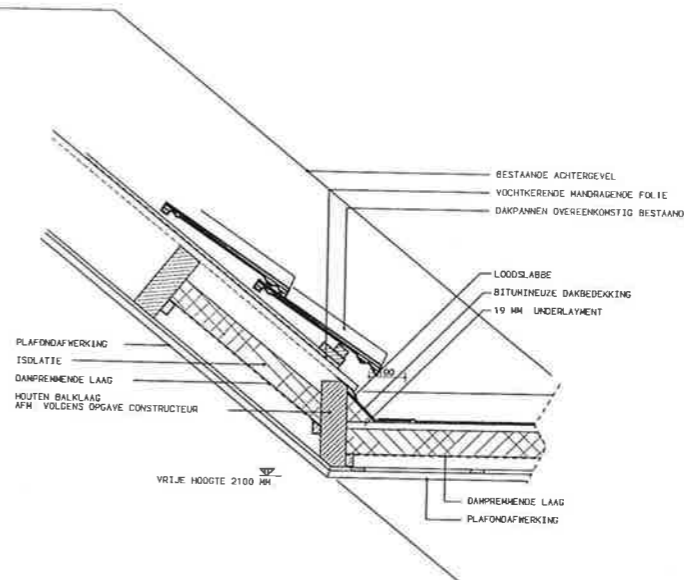

DETAIL 108-15
DAKDETAIL BLAD BA N03

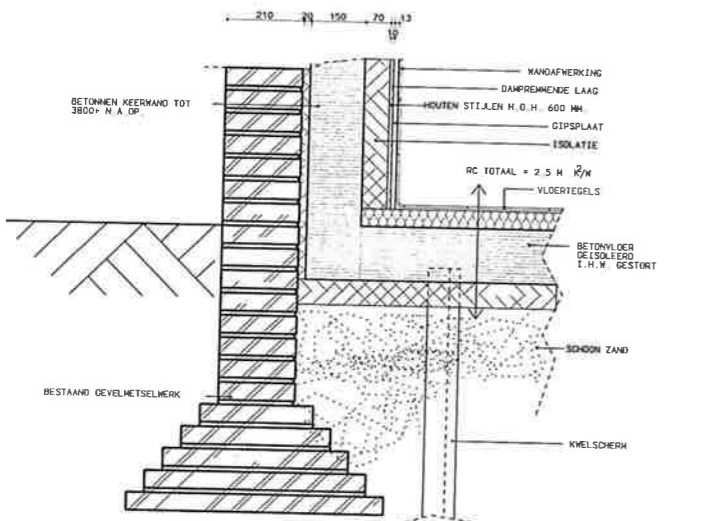

DETAIL 108-9
FUNDERINGSDETAIL BLAD BA F05

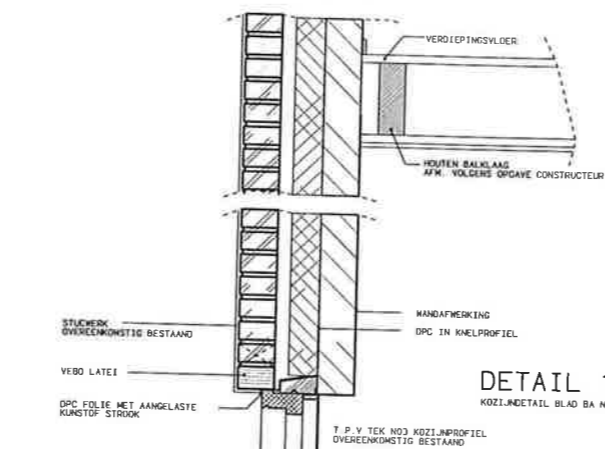

DETAIL 108-12
KOZIJNDETAIL BLAD BA N03

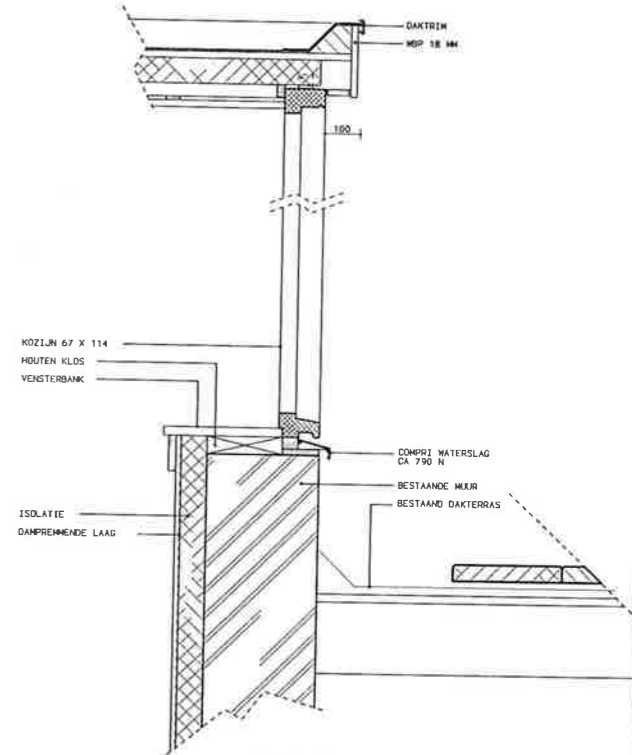

DETAIL 108-16
DETAIL DAKKAPSEL BLAD BA N03

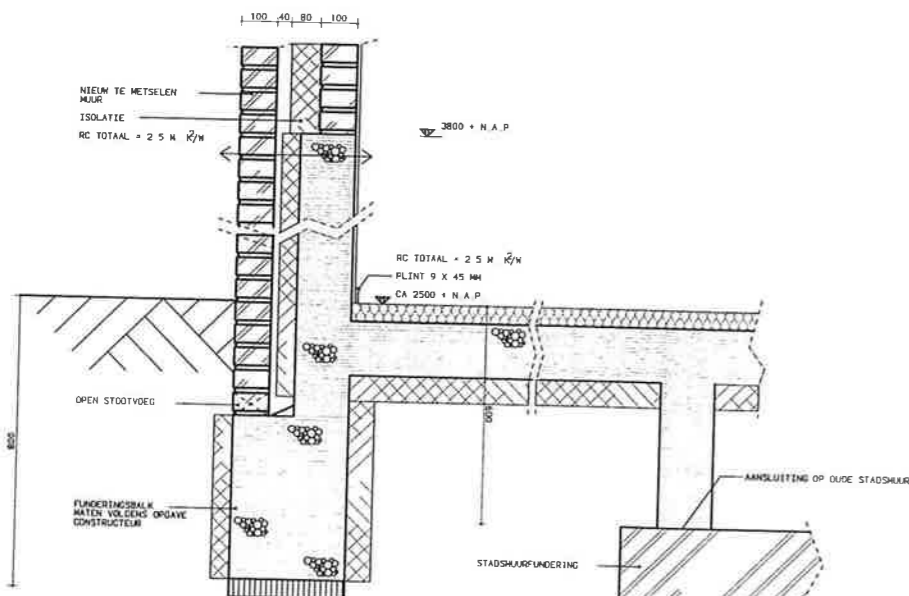

DETAIL 108-10
FUNDERINGSDETAIL BLAD BA L05, L06, L07

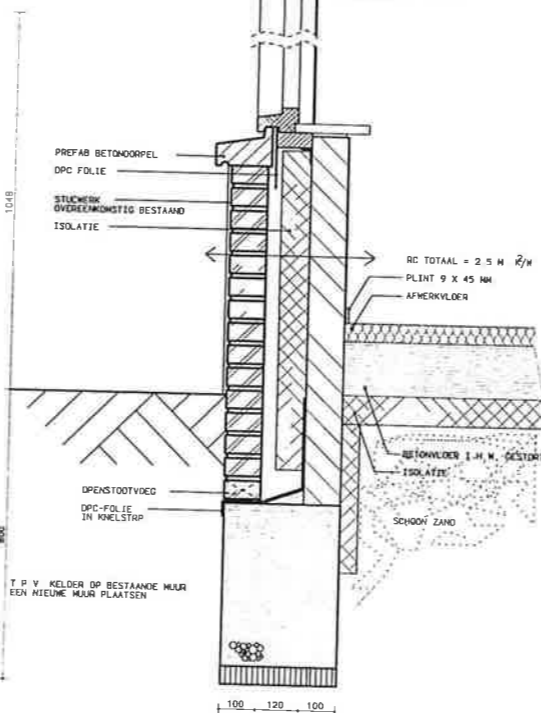

DETAIL 108-13
FUNDERINGSDETAIL BLAD BA N03

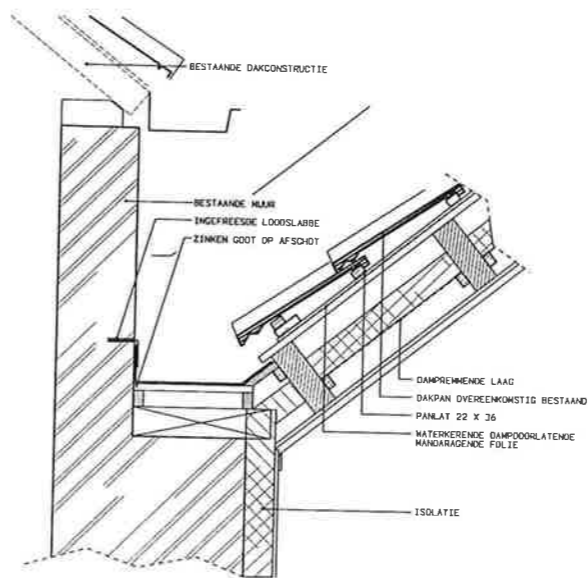

DETAIL 108-14
DAKDETAIL BLAD BA N03

ALLE PROFILERINGEN VAN KOZIJNEN, RAMEN, DORPELS, AFDEKBANDEN ED. OVEREENKOMSTIG BESTAANDE PROFILERING

WATERSCHAP GROOT SALLAND

WATERKERING KAMPEN MIDDENDEEL

PRINCIPEDETAILS BLAD BA F05 T/M N03

Redigerende Ingenieur:		Bos	
Witteveen		Gestemd	
Postbus 233		Gedrukt op	
7400 AE Deventer		1301 sq. meters	
Telefoon 0570 69 79 11		Tel. 036 4213337	
Telefax 0570 69 75 55		Fax 036 42152 05	
E-mail bdq@FINET		E-mail bde@FINET	

datum:	a 98-04-29	b	g	g	g	g	g	g	g
		WIN		1 10		A1			
		4097		BD 108					

ARCHITECTEN INGENIEURSBUREAU
ARCHITECTEN • SPAANDEKUNDE • KLIEVER
CIVIELE TECHNIEK • INFRASTRUCTUUR
OERKUNDE EN RENOVATIE

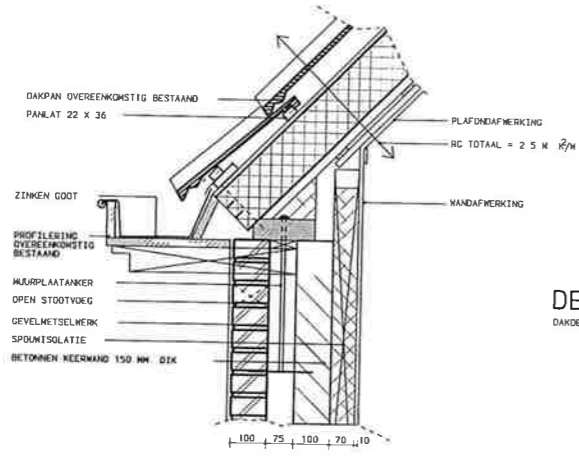

DETAIL 109-17
DAKDETAIL BLAD BA P01

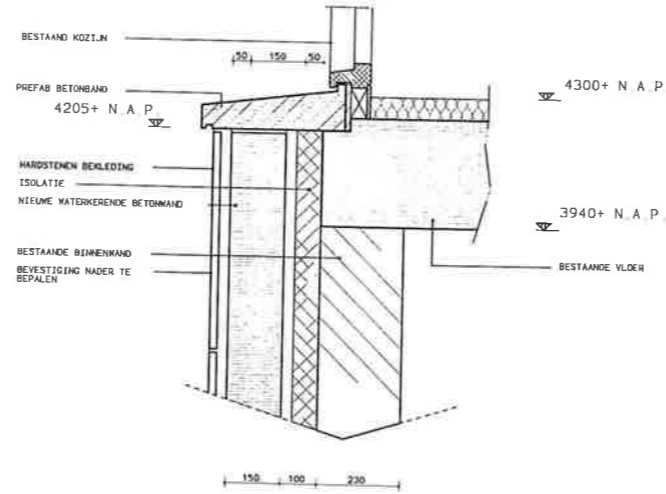

DETAIL 109-20
KOZIJNANSLUITING BLAD BA N03

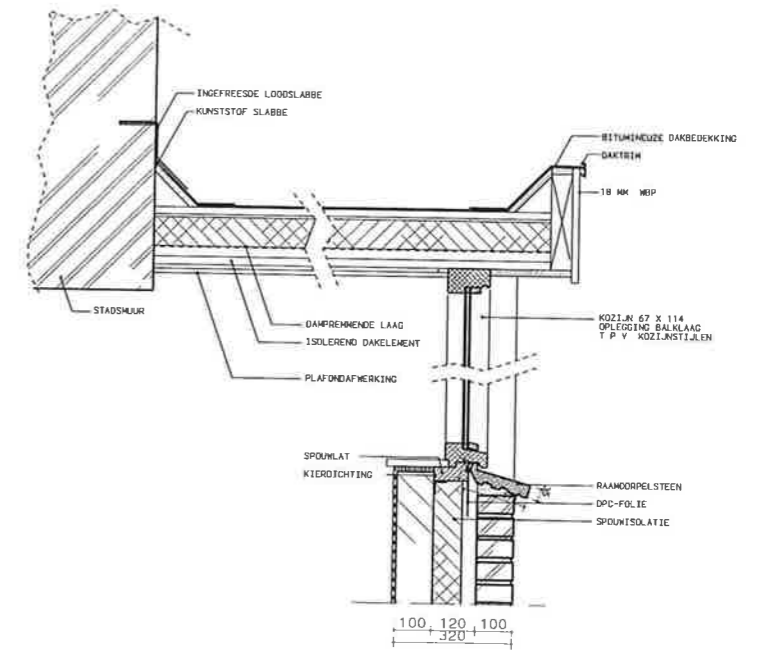

DETAIL 109-21
DAKDETAIL BLAD BA V05

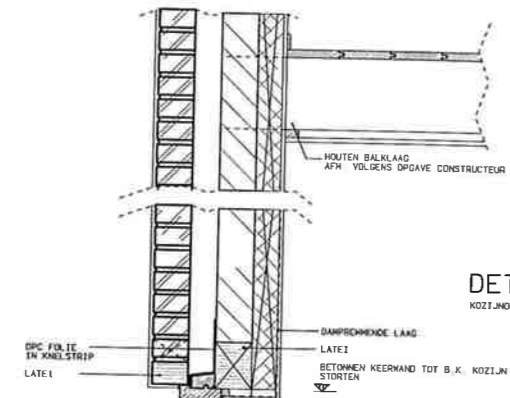

DETAIL 109-18
KOZIJNDETAIL BLAD BA P01

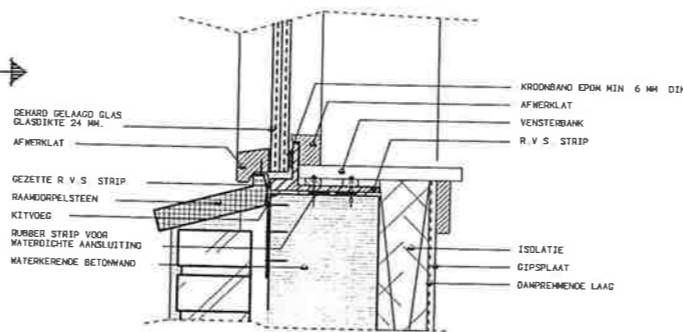

DETAIL WATERKEREND KOZIJN
BLAD P01 SCHAAFL. 1:5

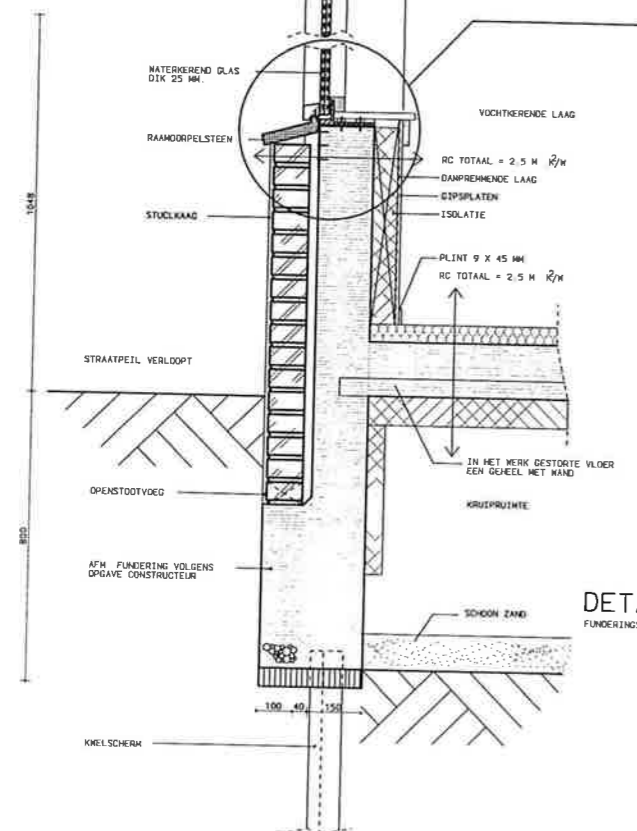

DETAIL 109-19
FUNDERINGSDetail BLAD BA P01

ALLE PROFILERINGEN VAN KOZIJNEN, RAMEN, DORPELS, AFDEKBANDEN ED. OVEREENKOMSTIG BESTAANDE PROFILERING

WATERSCHAP GROOT SALLAND

WATERKERING KAMPEN MIDDENDEEL

PRINCIPEDetails BLAD BA P01 T/M X06

Witteveen Bos
 Postbus 233
 7400 AE Deventer
 Telefoon 0978 69 79 11
 Telefax 0978 69 79 33

Deeltekst XXXXXXXXXXXX
 Bestuursleider ing. H.L.M. LANGLAND
 Doelgroepcode sr. H. HENKON
 Datum 98-03-05

Datum 98-04-29
 a griskind
 b WIN 1-10
 c
 d
 e
 f
 g
 h

4097 BD 109

*spoorboek 25
 postbus 10275
 1201 HG Utrecht
 tel. + (038) 553131/32
 fax (038) 53425/33

*grote kaart 5
 postbus 853
 8200 AB Zwolle
 tel. + (038) 4213337
 fax (038) 42132 05
 e-mail: btp@planet

*project architect
 marion hofde schreier
 architect
 ing. de vries
 F. H. Stamerink

B I D I G
 ARCHITECTEN - INGENIEURSBUREAU
 ARCHITECTUUR - ROOFTECHNIEK - HILSDIENSTEN
 CIVIELE TECHNIEK - INSTALLATIE-TECHNIEK
 ONDERHOUD EN RENOVATIE

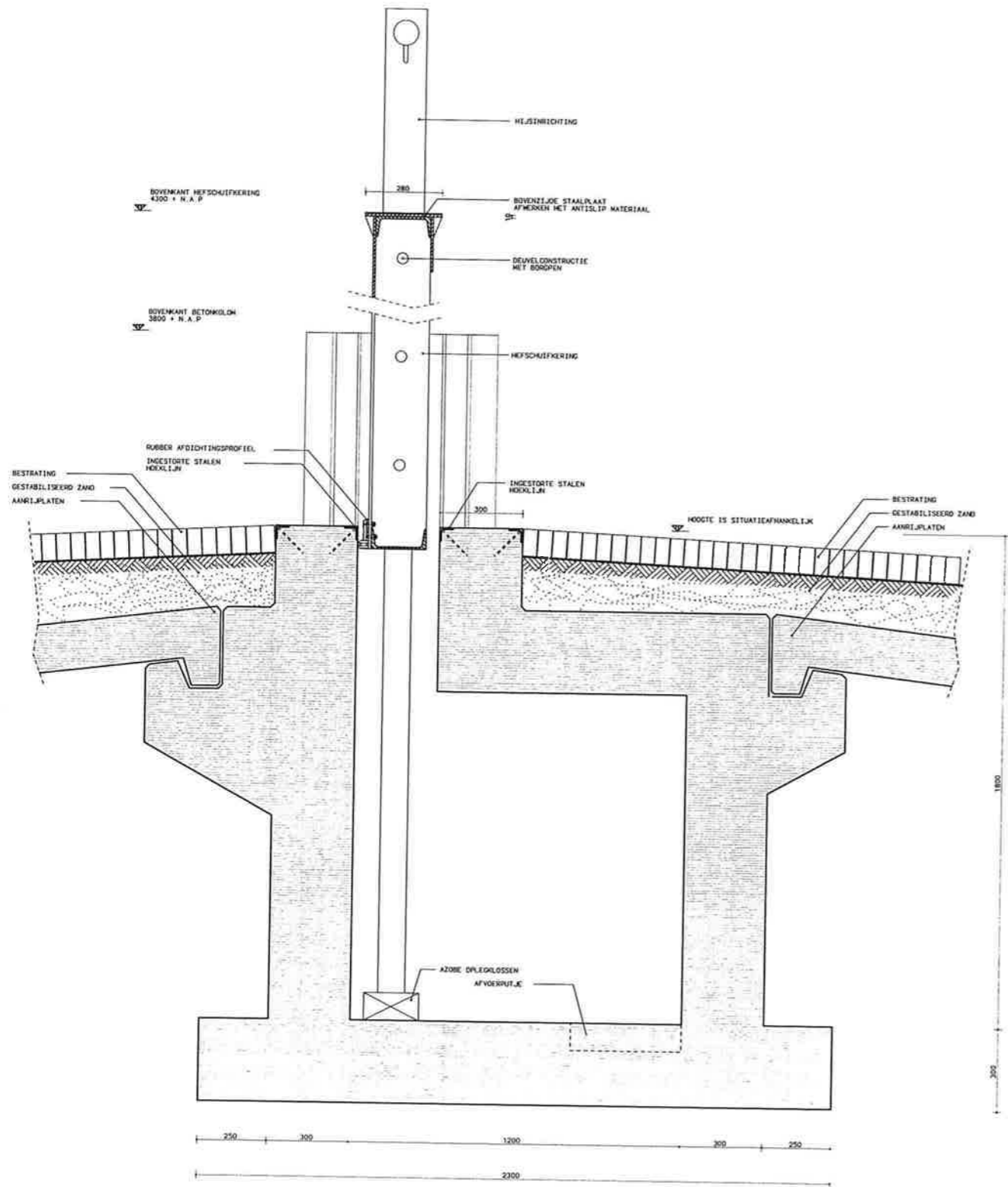

PRINCIPEDOORSNEDE HEFSCHUIFKERING
GESLOTEN TOESTAND

EVENTUEEL STUCCERK VAN BESTAANDE MUUR VERVLIEGEN T.P.V.
HEFSCHUIFKERING
STUCCERK AANHELEN NAAMDEER HEFSCHUIFKERING
IS GEPLAATST
ELASTISCH BLIJVENDE KIT
MET RUCVULLING
BETONKEN KOPSCHOT 20 MM
WELJ VAN BESTAANDE MUUR D.N.V. TEMPEX
DILATATIEVOEGSTROOK
IN HET MERK GESTORT BETON
T.B.V. HEFSCHUIFKERING
VOOR EXACTE BEVESTIGING ZIE TEK.
MITTEVEEN + BOS.

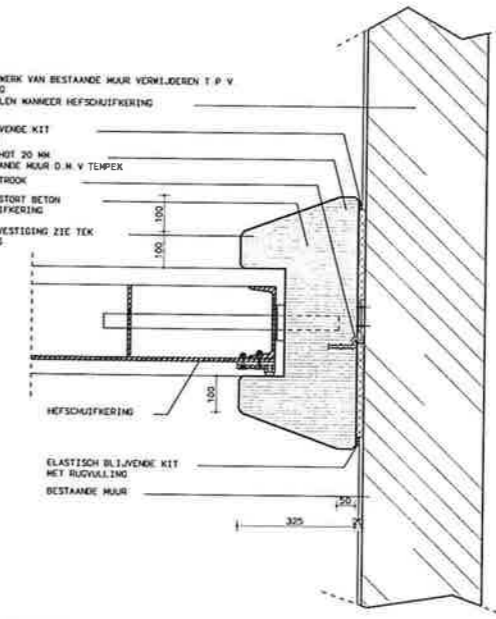

ALGEMENE PRINCIEAANSLUITING
VAN HEFSCHUIFKERING OP BESTAANDE BOUW
SCHAL 1:10

WATERSCHAP GROOT SALLAND

WATERKERING KAMPEN MIDDENDEEL

PRINCIEDETAILS HEFSCHUIFKERING

Witteveen Bos Adviseurs in Infrastructuur Milieu Bouw		Adres: 00000000000000000000 Gevestigd bij: H.L.M. LANGLAND Geopereerd door: H. KIEBKER Datum: '98-03-05	No. 3655 14 2107
datum: a 98-04-29 b c d	x y z h	geslacht: WIN getit: ing. A.J. van project: meten naar schaal ontworpen door: ac. dr. van p. h. stamelski lzo	schaal: 1:10 formaat: A1 tekening: 4097 blad: BD 110
* grootte: 25 * grootte: 100/20 * grootte: 100/20 * grootte: 100/20 * grootte: 100/20 * grootte: 100/20 * grootte: 100/20	* grootte: 5 * grootte: 100/20 * grootte: 100/20 * grootte: 100/20 * grootte: 100/20 * grootte: 100/20	* grootte: 100/20 * grootte: 100/20 * grootte: 100/20 * grootte: 100/20 * grootte: 100/20 * grootte: 100/20	* grootte: 100/20 * grootte: 100/20 * grootte: 100/20 * grootte: 100/20 * grootte: 100/20 * grootte: 100/20



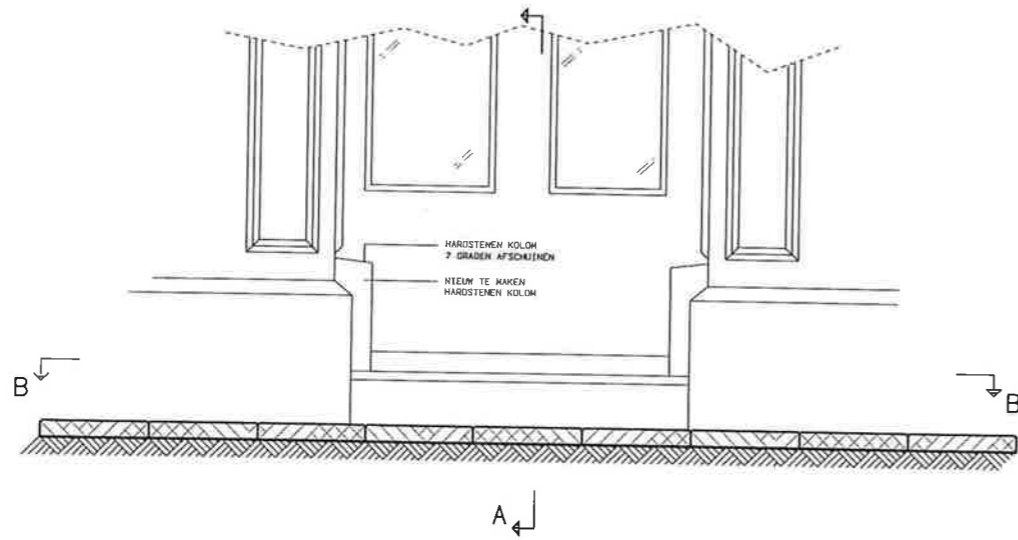

AANZICHT

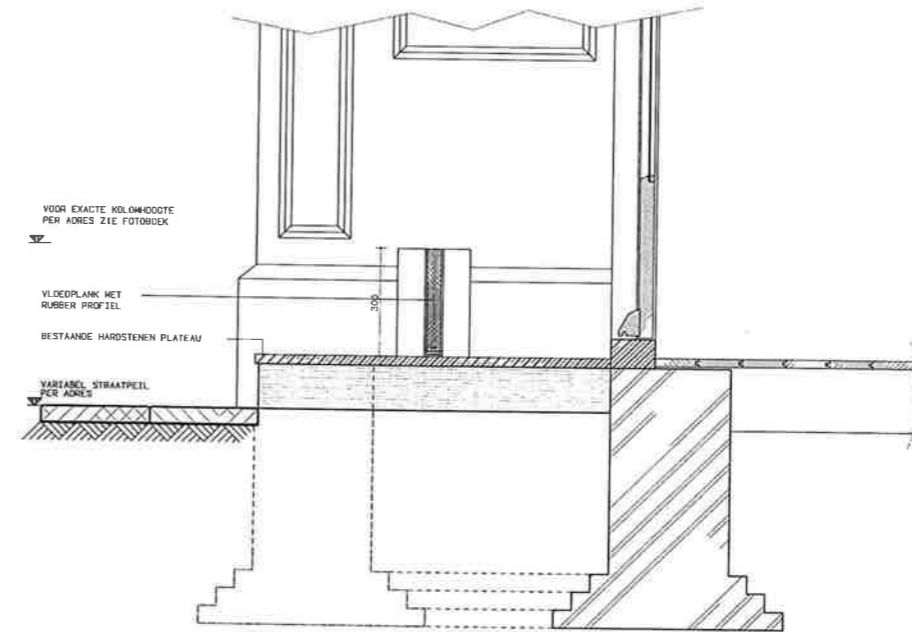

DOORSNEDE A-A

UITGEWERKTE SITUATIE:
DE LA SABLONIEREKADE 32

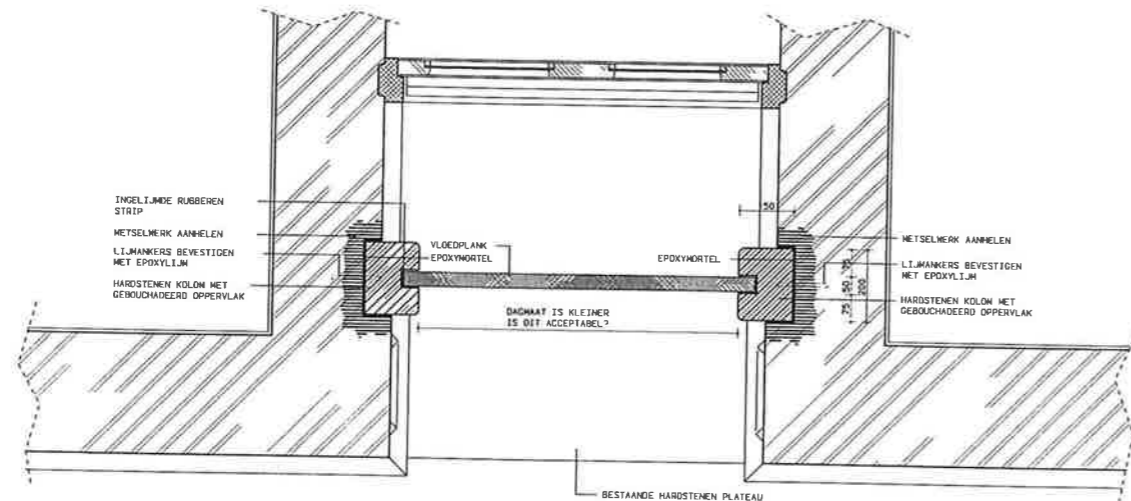

DOORSNEDE B

WATERSCHAP GROOT SALLAND
COMPENSERENDE EN MITIGERENDE MAATREGELEN

ALGEMEEN PRINCIPEDETAIL VAN VLOEDPLANK IN PORTIEK
PLATTEGROND/AANZICHTEN/DOORSNEDEN

Witteveen **Bos**
 Postbus 330
 3900 AH Grooteneter
 telefoon 0376 88 38 11
 telefax 0376 88 35 33

water
 infrastructuur
 milieu
 bouw

Getekend BOG
 Gecontroleerd Ling. H. L. H. LAAGLAND
 Getekend 1F. H. NIEBOER
 Datum 98-02-06

Rw359.14.2XXX

datum	a	98-04-29	g	getekend	streek	formaat
	b		f	WIN	1:10	A1
	c		g	gezet	waterv.	blad
	d		h		4097	BC D01

+ spandreef 25
 postbus 15276
 1317 ap Almere
 tel. + (036) 633 33 62
 fax (036) 534 25 60

+ grote voorz. 5
 postbus 15276
 1317 ap Almere
 tel. + (036) 4213037
 fax (036) 42152 05
 e-mail: info@BIDIG.NL

ofnic: F. Dijk, H. van der Meij, A. de Vries, P. H. Stuurman, M. van der Meij

BIDIG
 ARCHITECTEN • INGENIEURSBUREAU
 ARCHITECTUUR • BOUTEHOEK • MILIEU
 CIVIELE TECHNIEK • INSTALLATIE TECHNIEK
 ONDERHOUD EN REPARATIE

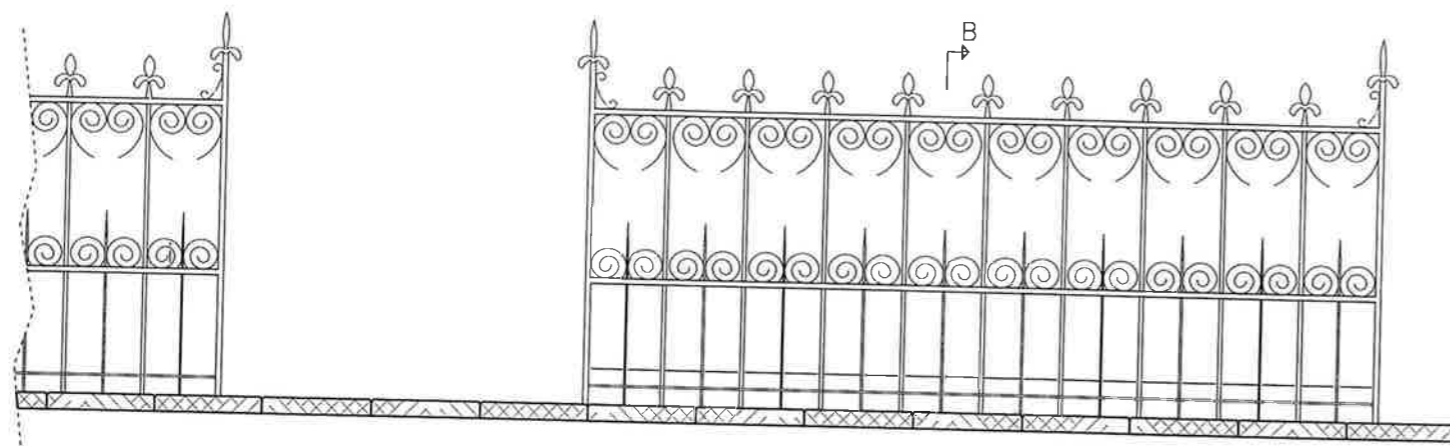

BESTAAND AANZICHT 1

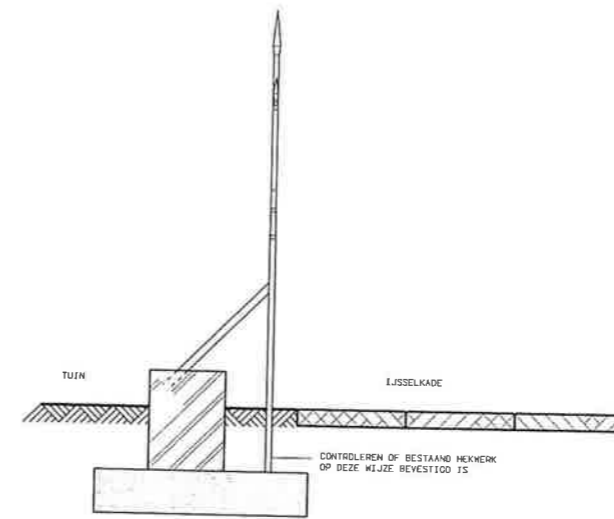

BESTAANDE DOORSNEDE A

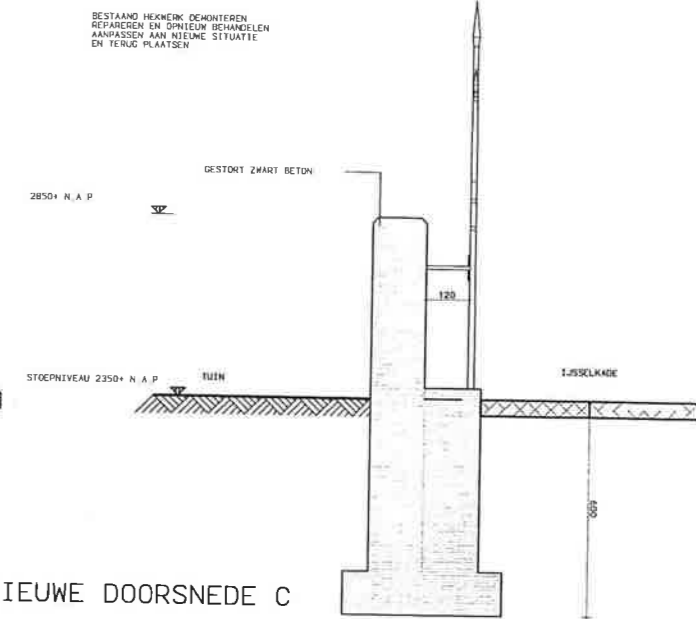

NIEUWE DOORSNEDE C

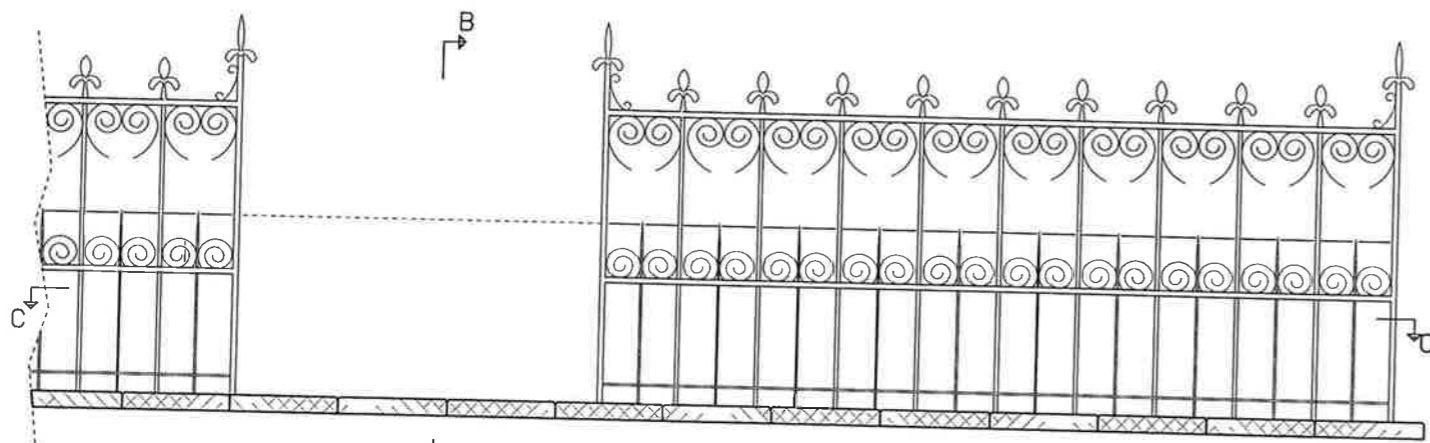

NIEUW AANZICHT T.P.V. DOORGANG

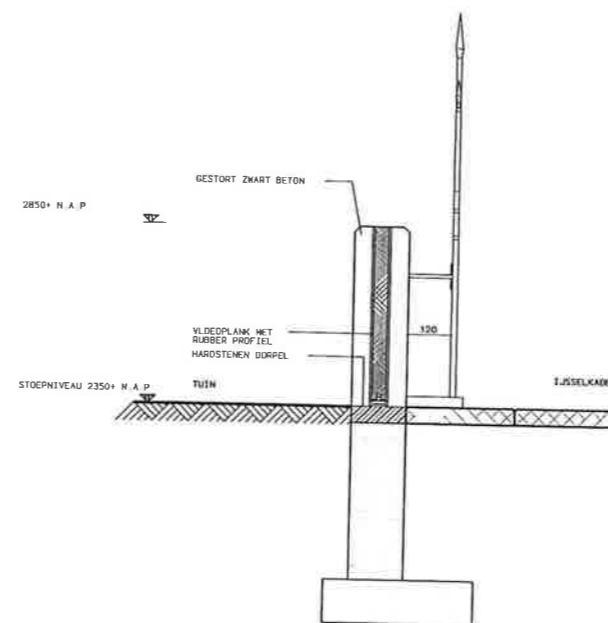

DOORSNEDE C-C

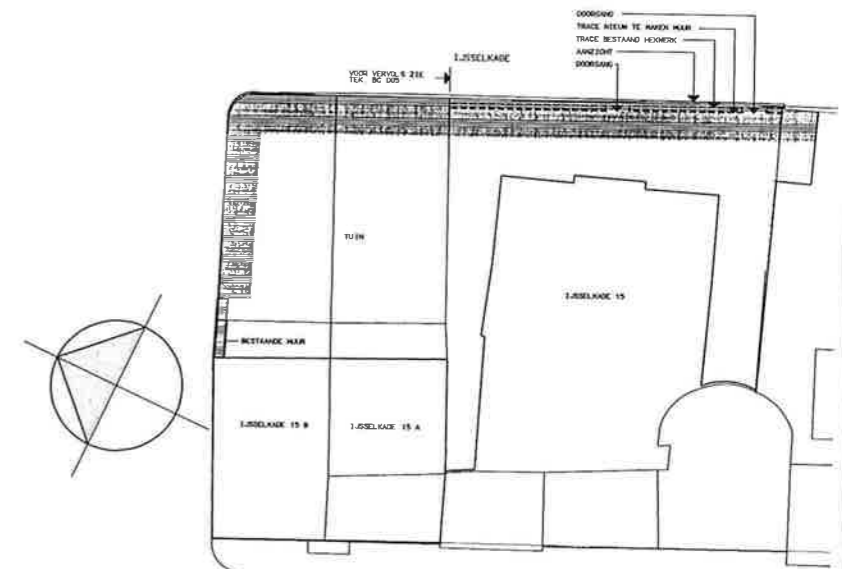

SITUATIE 1:200

WATERSCHAP GROOT SALLAND
 COMPENSERENDE EN MITIGERENDE MAATREGELEN

IJSSELKADE 15
 PLATTEGROND/AANZICHTEN/DOORSNEDEN

Witteveen Bos

Postbus 828
 7800 AZ Deventer
 Telefoon: 0570 49 79 11
 Telefax: 0570 49 79 33

Directie
 H. L. M. LAAGLAND
 Gedeputeerde
 E. H. NIEBOER
 Datum: 98-02-06

Rw359.14.2XXX

datum	a 98-04-29	c	getekend	schalen	formaat
	b	WIN	1 10	A1	
	e	g	4097	BC D04	
	d	h			

• projectnr 05
 postbus 10276
 1301 AG Almere
 tel: +31 (0) 36 33 33 62
 fax: (0) 36 33 45 00

• projectnr 05
 postbus 633
 6525 XZ Zwaagveien
 tel: +31 (0) 43 43 33 07
 fax: (0) 43 42 15 13
 e-mail: btb@btf.nl

directie
 P. J. J. van der Spek
 a.c. de Vries
 r. h. Stammerink

B I D I G I
 ARCHITECTEN-INGENIEURSBUREAU
 ARCHITECTUUR - BOUWTECHNIEK - MELIJD
 GEMISSE TECHNIEK - INSTALLATIE-TECHNIEK
 ONDERHOUD EN REPARATIE

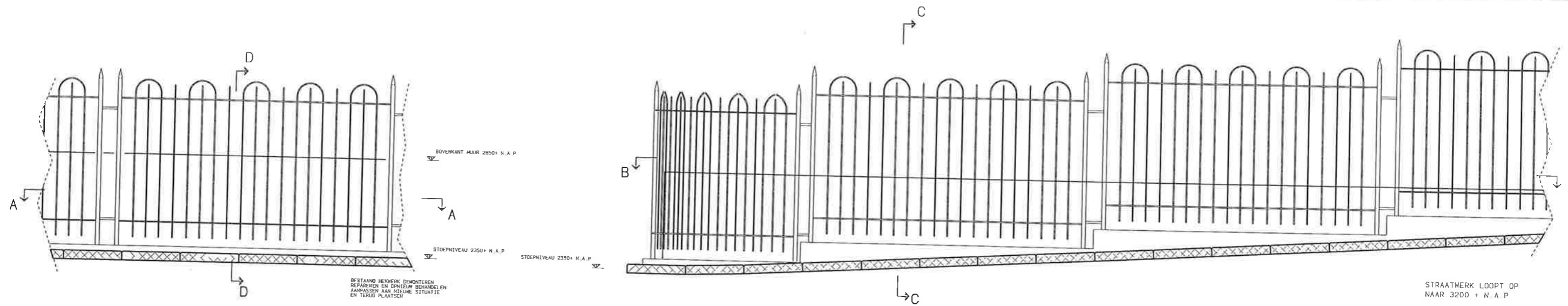

NIEUW AANZICHT 1

NIEUW AANZICHT 2

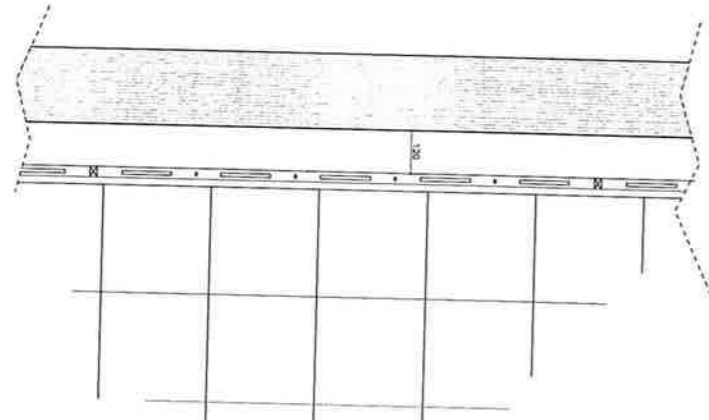

DOORSNEDE A-A

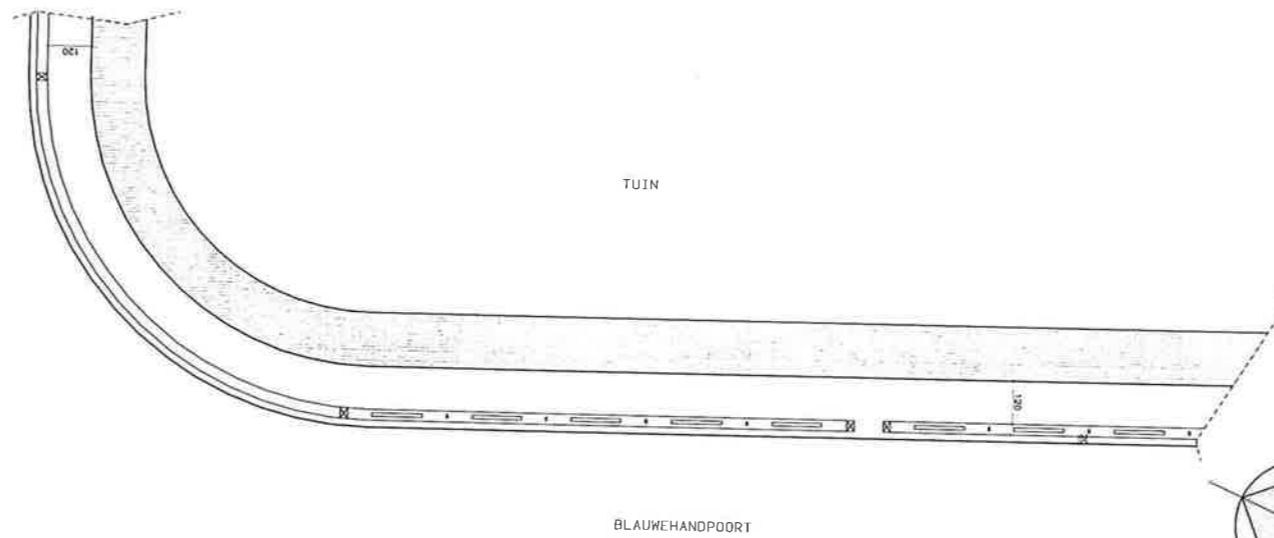

DOORSNEDE B-B

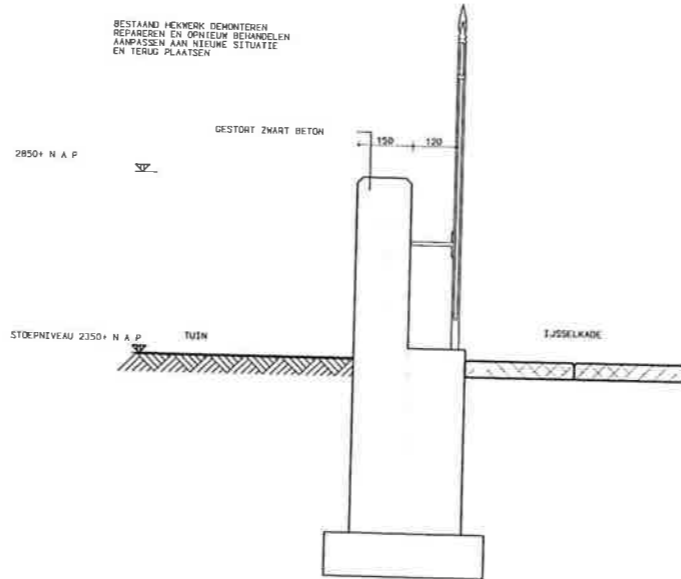
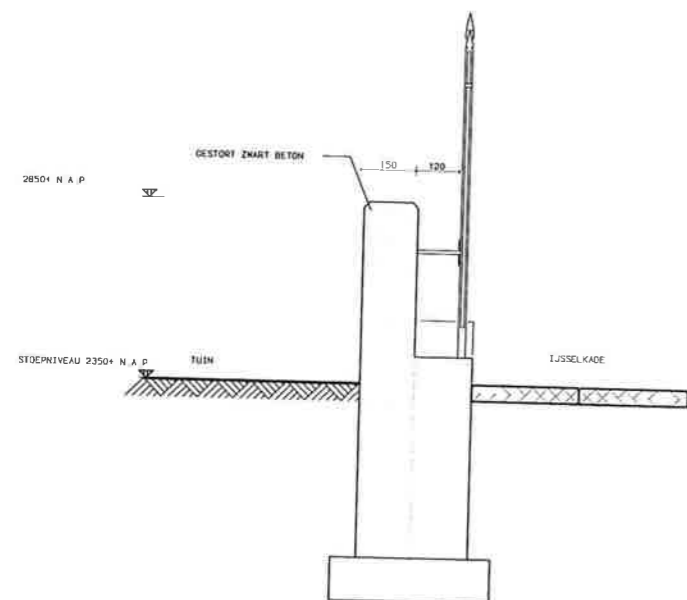

NIEUWE DOORSNEDE D

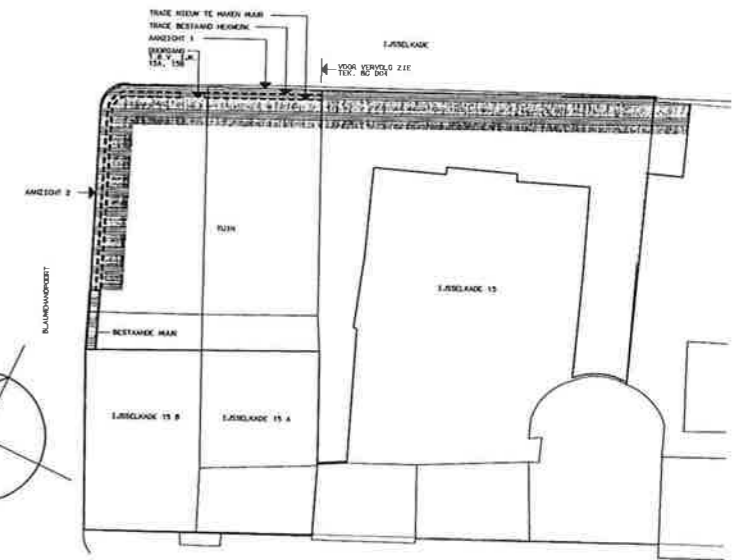

SITUATIE 1:200

WATERSCHAP GROOT SALLAND
 COMPENSERENDE EN MITIGERENDE MAATREGELEN
 IJSELKADE 15A EN 15B
 PLATTEGROND/AANZICHTEN/DOORSNEDEN

VOOR DETAIL T.P. V DOORGANG
 ZIE BLAD BC D04

Witteveen Bos

Postbus 253
 7400 AE Deventer
 Telefoon 0970 40 70 11
 Telefax 0970 40 70 10

Project: 98-04-29
 Datum: 98-02-06

Directie: 800
 Opleiding: ing. H. L. LANGKAMP
 Opleiding: ir. H. NIEBOER

Rw359.14.2XXX

afdeling	a	98-04-29	e	getekend	schaal	format
	b		f	WIN	1:10	A1
	c		g	gezet	4097	BC D05
	d		h			

*spoorhoef 25
 postbus 10275
 1301 op zwaai
 tel. + (020) 453 33 92
 fax (020) 534 25 00

*grote kaart 5
 postbus 1533
 1830 op zwaai
 tel. + (020) 421 33 37
 fax (020) 421 52 05
 e-mail: btp@planet.nl

directie
 r. j. van der rijk
 ac. de vries
 r. h. sturmdijk

B I D I G
 ARCHITECTEN-INGENIEURSBUREAU
 ARCHITECTUUR - BOUWTECHNIEK - MILIEU
 CIVIELE TECHNIEK - INSTALLATIE-TECHNIEK
 INNOVATIE EN VERDUURZAAM

tek: BALOS b2: 4097BA 020: 453333 ref: DEF_P001 vers: 3XXXX

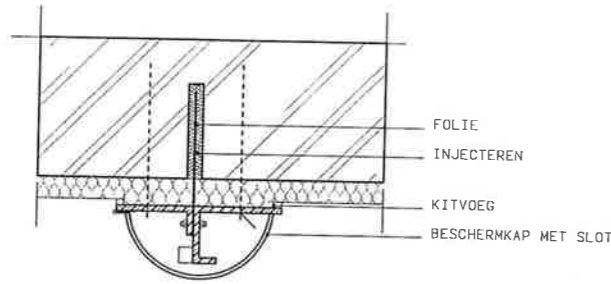

DETAIL 106-1 (NIEUW)

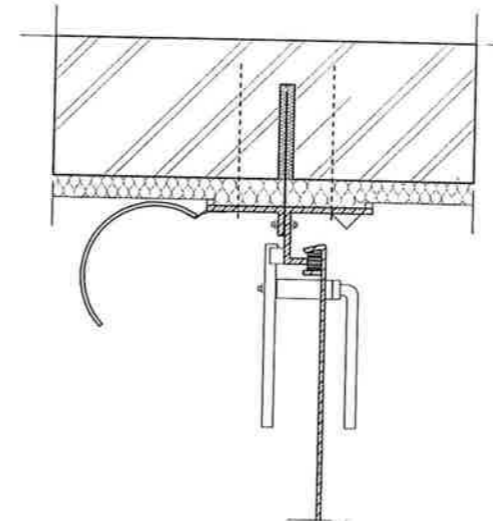

DETAIL 106-4 (NIEUW)

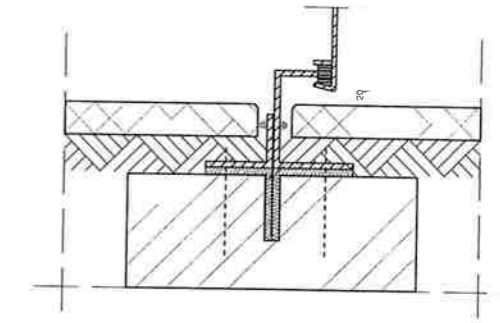

DETAIL 106-6 (NIEUW) MET DREMPEL

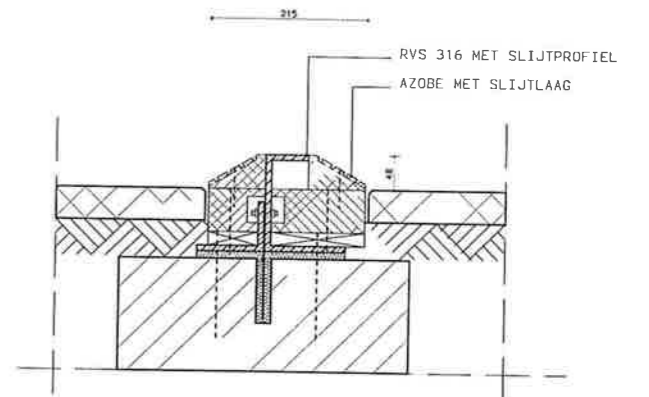

DETAIL 106-7 (NIEUW) MET DREMPEL

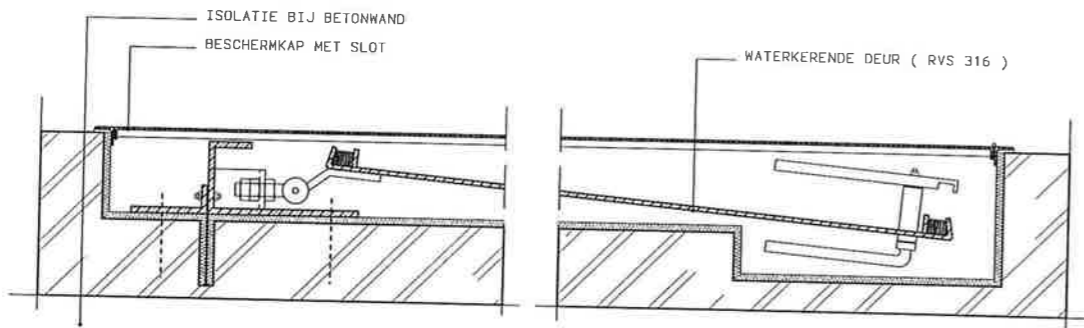

DETAIL 106-2 (NIEUW)

DETAIL 106-3 (NIEUW)

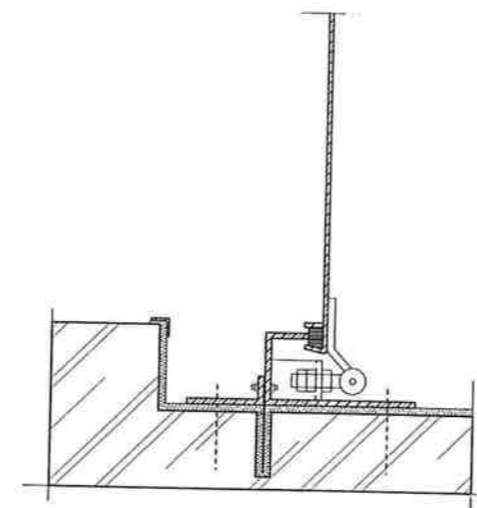

DETAIL 106-5 (NIEUW)

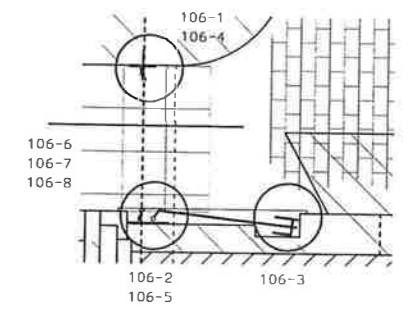

SITUATIE

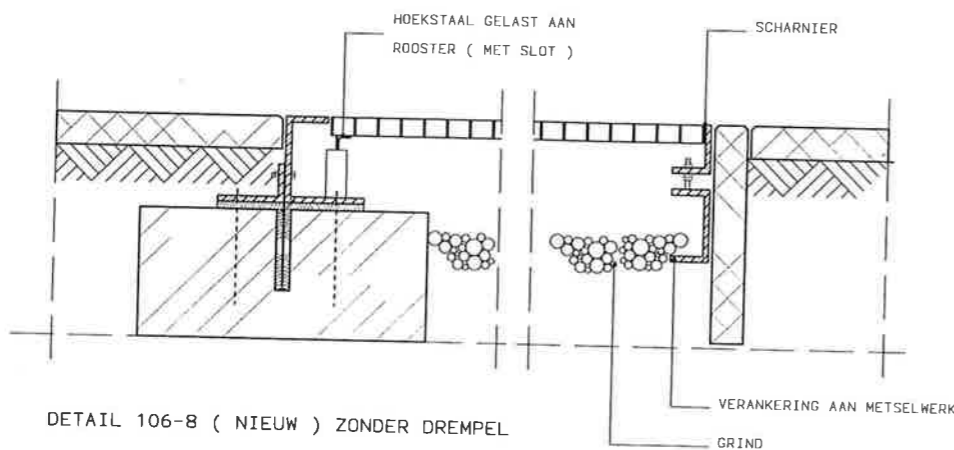

DETAIL 106-8 (NIEUW) ZONDER DREMPEL

WATERSCHAP GROOT SALLAND

WATERKERING KAMPEN MIDDENDEEL

PRINCIPE DETAILS : WATERKERENDE DEUR VERWERKT IN WAND

Witteveen + Bos Adviesbureau Postbus 233 7400 AE Deventer Telefoon 0570 46 75 11 Telefax 0570 46 75 95		Getuend BOG Gecontroleerd ing. H.L.H. LANGLAND Streeklid ing. H. HENKES Datum 08-02-05		Ru.359 14.2106	
datum: a 98-04-29 b c d	getuend: g HVD g ing. A.J. van	schied: 1 5 / 50 werk: 4097 tld: BD 106	*opdracht 25 project 10276 1331 sq. meters tel. + 030 533 33 82 fax 030 534 25 80		
*grote voort 5 postbus 633 8200 AB Zwolle tel. + 030 4213337 fax 030 42152 05 e-mail bdp@BNET		*project architect: Martin Meire schuurs		*directie: a.c. de vries p. h. sommerkamp	

B | D | G
 ARCHITECTEN | INGENIEUR
 ARCHITECTUUR • BUAUWTECH • ILL. ILLU
 CIVIELE TECHNIEK • INSTALLATIETECHNIEK
 ONROERENDE EN RIJNEN

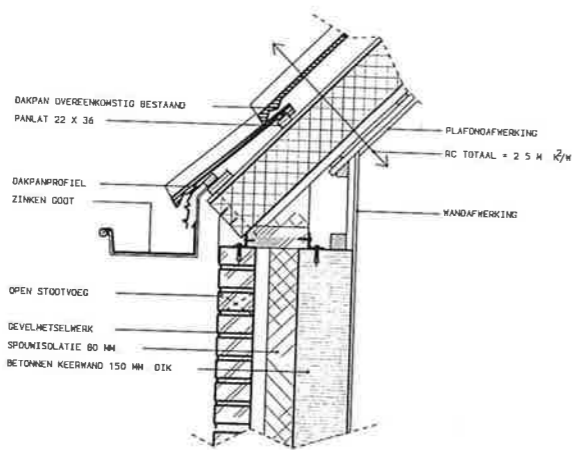

DETAIL 107-1
DAKDETAIL BLAD BA B01

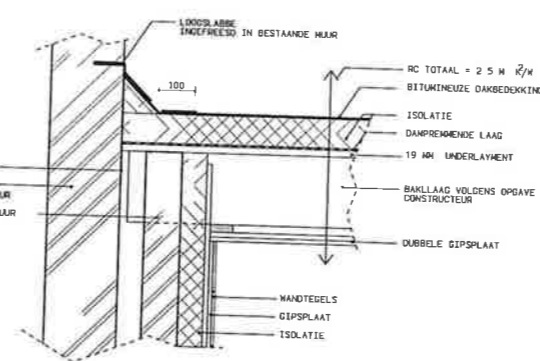

DETAIL 107-4
DAKDETAIL BLAD BA F03

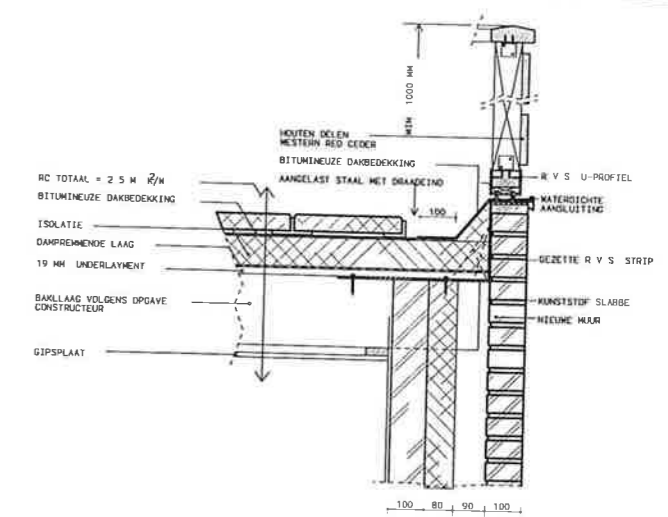

DETAIL 107-6
DAKDETAIL BLAD BA F04

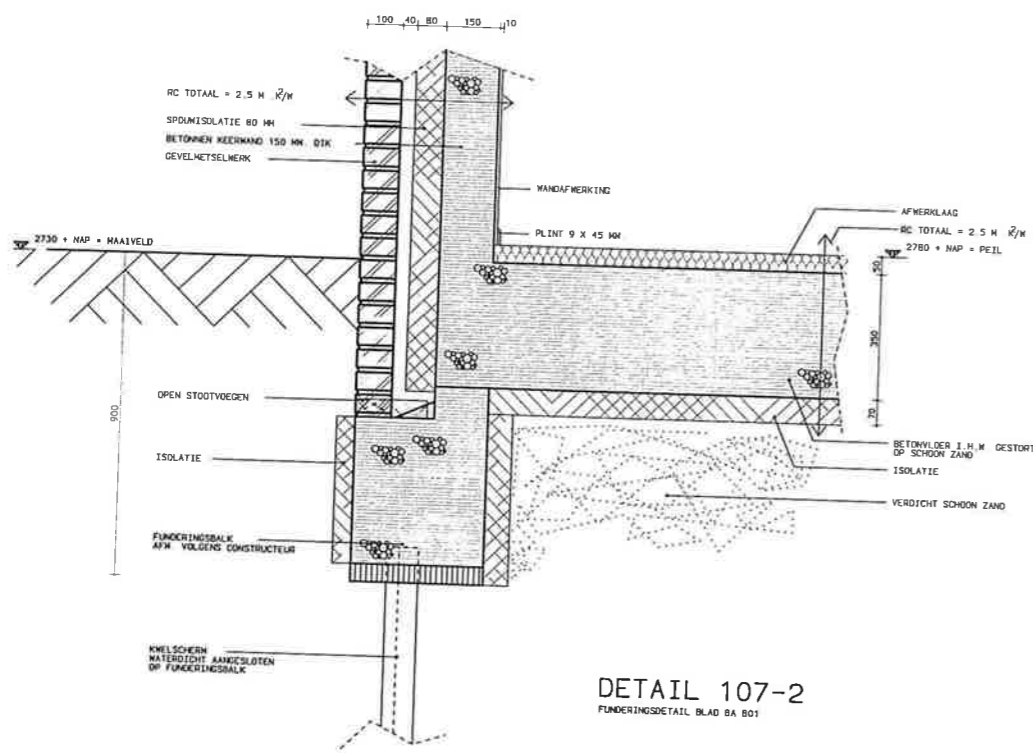

DETAIL 107-2
FUNDERINGSDetail BLAD BA B01

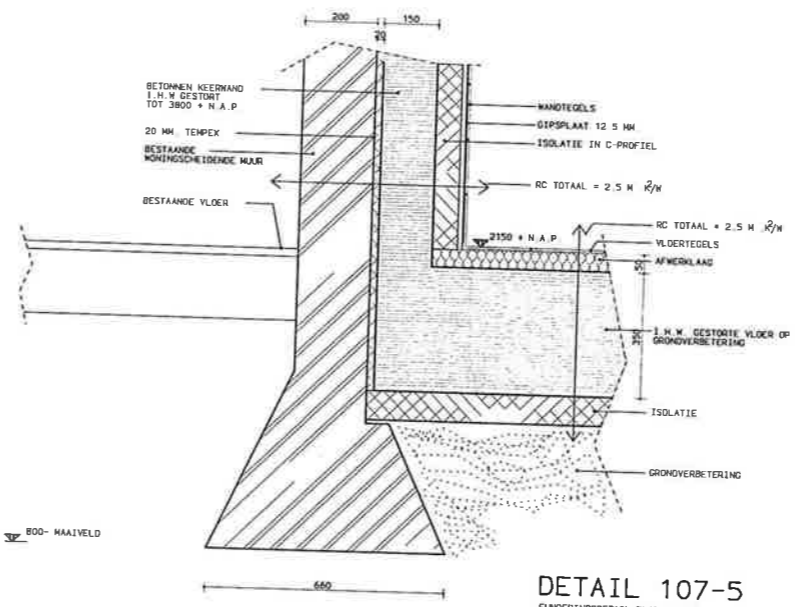

DETAIL 107-5
FUNDERINGSDetail BLAD BA F03

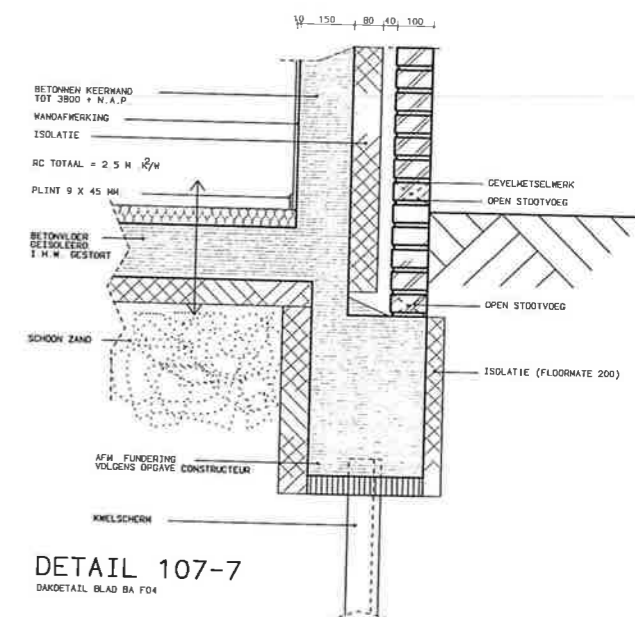

DETAIL 107-7
DAKDETAIL BLAD BA F04

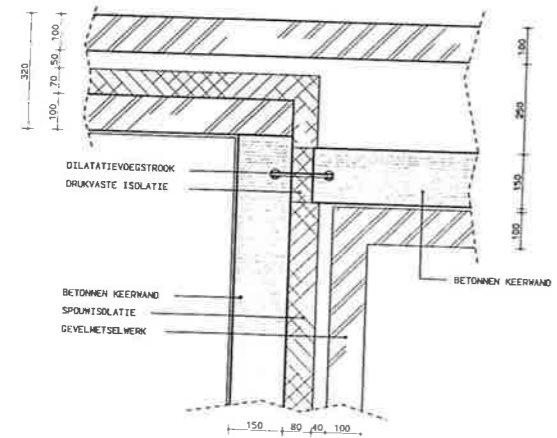

DETAIL 107-3
HORIZONTAL DETAIL BEHORENDE BIJ BLAD BA B01

ALLE PROFILERINGEN VAN KOZIJNEN, RAMEN, DORPELS, AFDEKBANDEN ED. OVEREENKOMSTIG BESTAANDE PROFILERING

WATERSCHAP GROOT SALLAND

WATERKERING KAMPEN MIDDENDEEL

PRINCIPEDetails BLAD BA B01 T/M F04

Witteveen - Bos

Postbus 233
7400 NE Deventer
Telefoon 0570 66 79 11
Telefax 0570 66 79 39

Wester
Infrastructuur
Milieu
Bouw

De Ontwerper
Ontwerper: ing. W.L.M. LAAGLAND
Geplaatst: 17. H. NIJENBERG
Datum: 98-03-05

Projectnummer: 98-04-29
Tabel: WIN
Schied: 1:10
A1

Project: 4097
Tabel: BD 107

grote kaart 5
postbus 633
8007 ap zwaag
tel: +31 534 25337
fax: +31 534 25380
e-mail: b.zijp@rlnet

project architect:
mr. H. H. van der
Bos

directie:
ing. de vries
i.v.m. stamperik i.v.m.

B I D I G
ARCHITECTEN INGENIEURSBUREAU
ARCHITECTUUR • BOUWTECHNIEK • MILIEU
CIVIELE TECHNIEK • INSTALLATIE-TECHNIEK
ONDERHOUD EN RECONSTRUCTIE

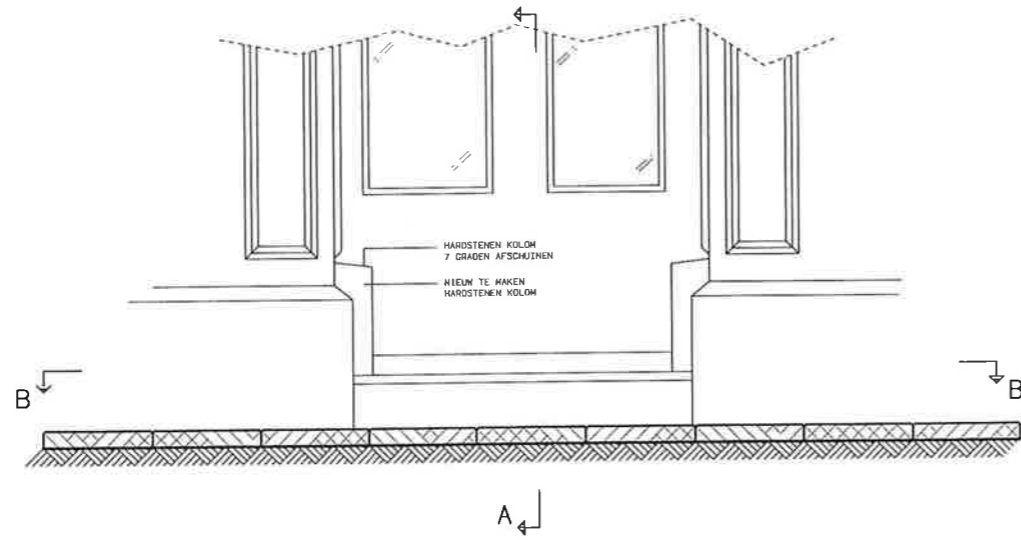

AANZICHT

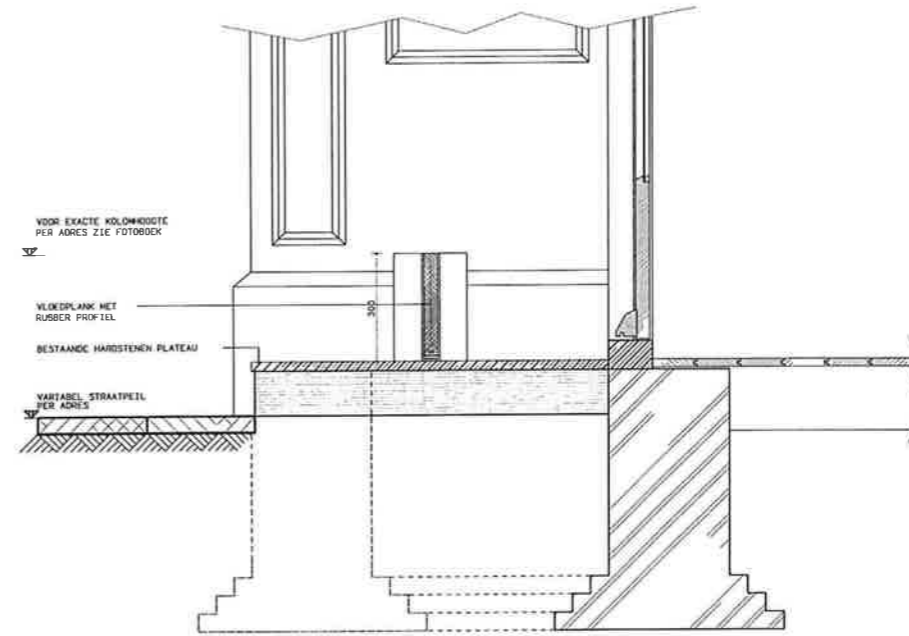

DOORSNEDE A-A

UITGEWERKTE SITUATIE:
DE LA SABLONIEREKADE 32

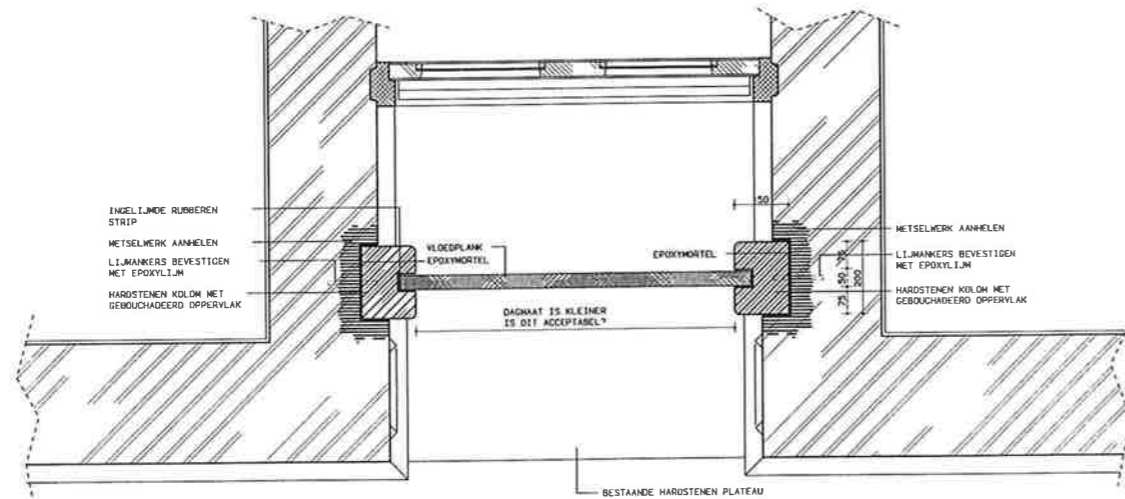

DOORSNEDE B

WATERSCHAP GROOT SALLAND
COMPENSERENDE EN MITIGERENDE MAATREGELEN

ALGEMEEN PRINCIPEDETAIL VAN VLOEDPLANK IN PORTIEK
PLATTEGROND/AANZICHTEN/DOORSNEDEN

Witteveen Bos Project 833 Post AC Dronter Telefoon 0970 69 79 11 Telefax 0970 69 79 30		Getekend: BOC Gecontroleerd ing: H. L. H. LAAGLAND Goedgekeurd: ir. H. NIEBOER Datum: 98-02-06		Rwnr: Rw359.14.2XXX	
Datum: 98-04-29 Schaal: 1:10 Formaat: A1	Oorschrift: WIN Werknr.: 4097 Blad: BC D01	- spoorwiel 25 postbus 10276 1311 ng almere tel. + (036) 530 33 82 fax: 036 534 25 83 e-mail: bdj@PNET			
- grondeenheid 5 postbus 653 8070 ip zandv tel. + (038) 4213337 fax: 038 4213215 e-mail: bdj@PNET		directie: P. Dijk van der Vliet A.C. de Vries P. H. Stammeke B I D I G ARCHITECTEN-INGENIEVRN ARCHITECTUUR • BEPLANNING • MILIEU CIVIELE TECHNIEK • INSTALLATIETECHNIEK ONDERHOUD EN REPARATIE			

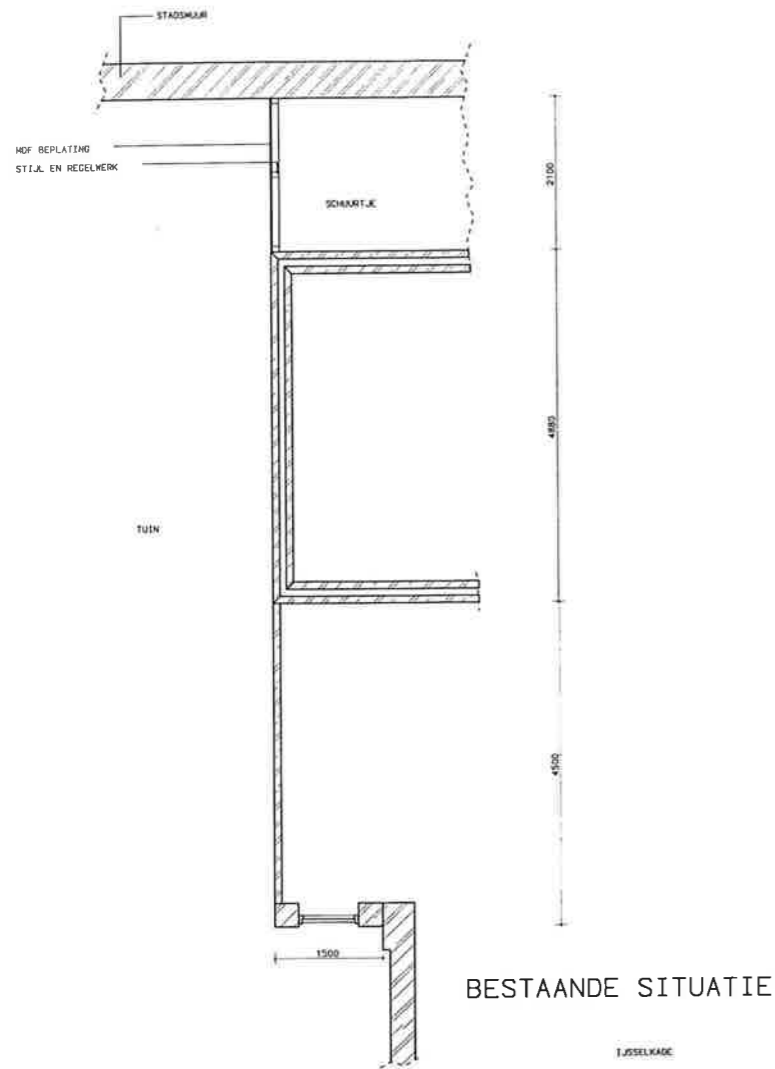

BESTAANDE SITUATIE

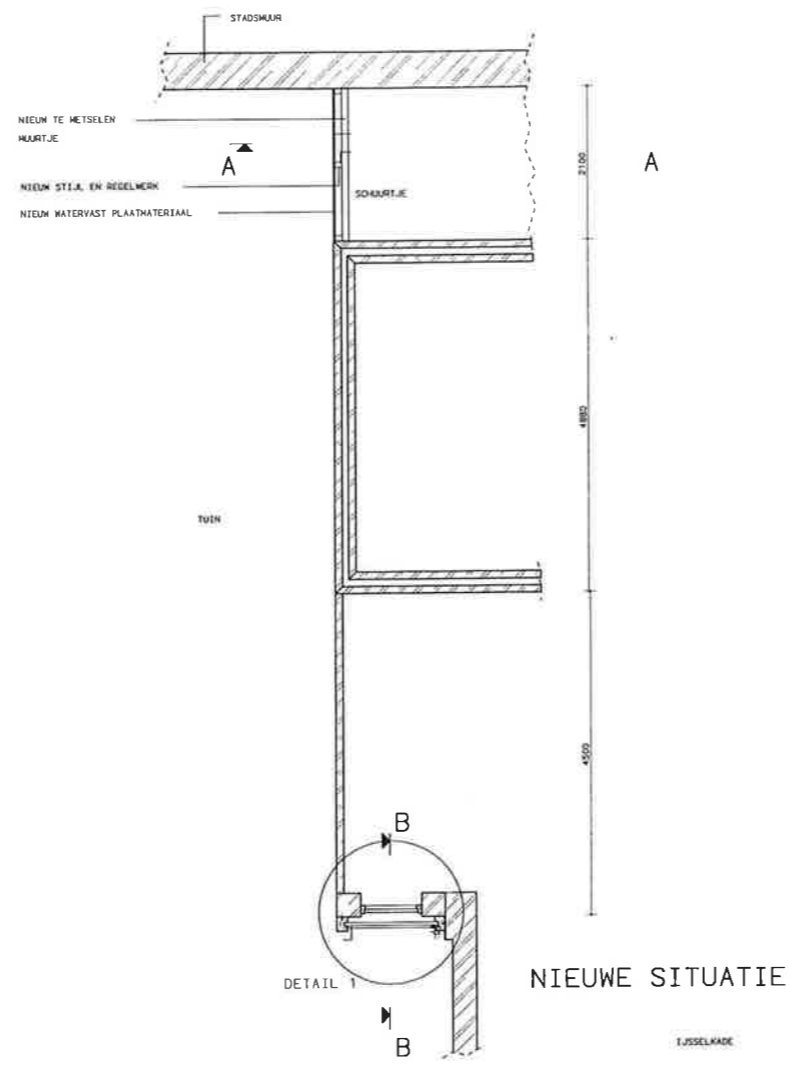

NIEUWE SITUATIE

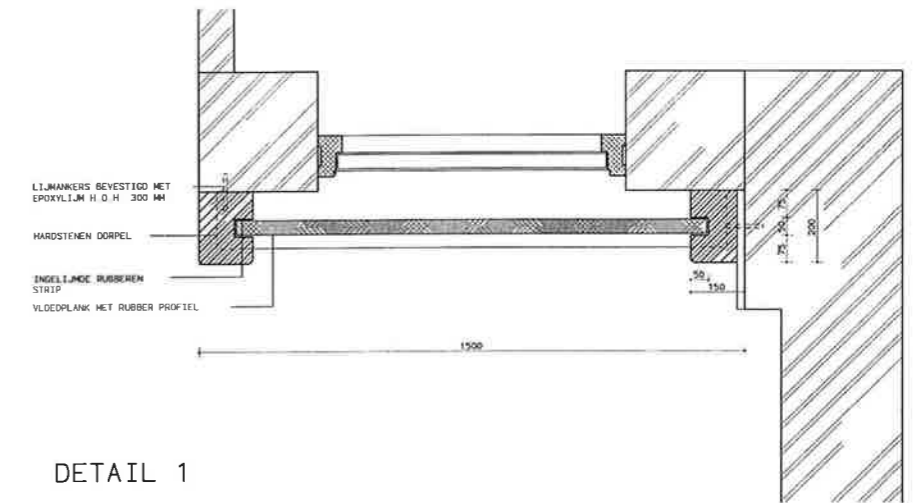

DETAIL 1

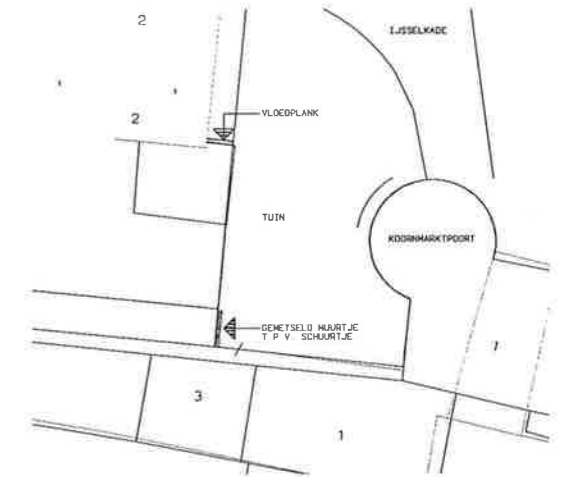

SITUATIE 1:200

WATERSCHAP GROOT SALLAND
 COMPENSERENDE EN MITIGERENDE MAATREGELEN

IJSELKADE 2
 PLATTEGROND/AANZICHTEN/DOORSNEDEN

Witteveen + Bos
 Bestuur 233
 7400 AC Deventer
 Telefoon 0570 49 79 11
 Telefax 0570 49 79 55

Geveland 800
 Geveland 800
 Geveland 800
 Geveland 800

Project: 98-04-29
 Datum: 98-02-05

Opdrachtgever: Waterschap Groot Salland
 Opdracht: IJselkade 2
 Tekening: Plattegrond/Aanzichten/Doorsneden
 Schaal: 1:50 / 1:10
 Bestandsnummer: 4097
 Bestandscode: BC D09

B I D I G
 ARCHITECTEN-INGENIEURSBUREAU
 ARCHITECTEN • INGENIEURSBUREAU
 CIVIELE TECHNIEK • INSTALLATIE-TECHNIEK
 ONDERHOUD EN REPARATIE

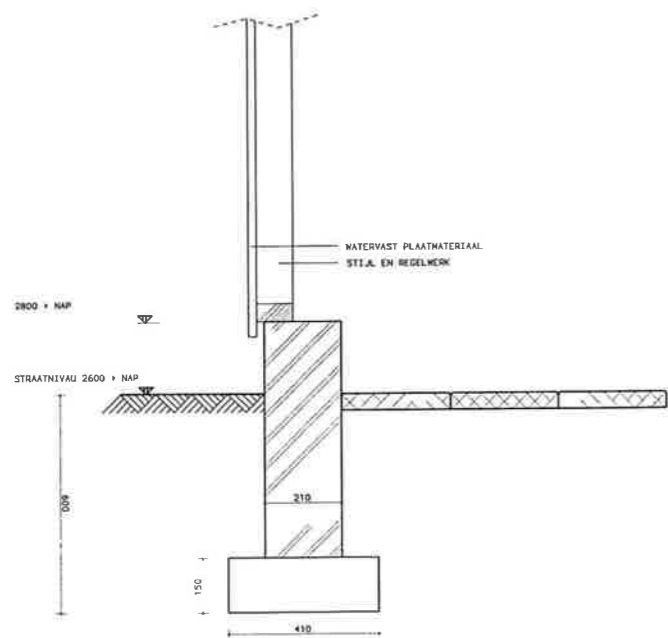

DOORSNEDE A-A

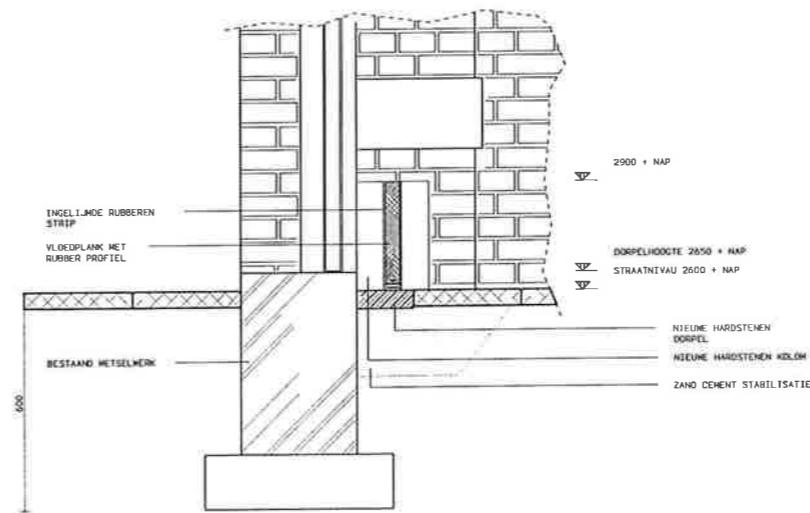

DOORSNEDE B-B