

141-832 A

**Akoestisch onderzoek  
HSL-Zuid  
Zoetermeer**

Kaartbijlage bij Eindrapport, 7-11-1997

P 141-832 A



**Akoestisch onderzoek  
HSL-Zuid  
Zoetermeer**

Kaartbijlage bij Eindrapport, 7-11-1997

## Inhoud

Kaart 001	Gemeente Zoetermeer Overzicht
Kaart 002	Inventarisatie bebouwing Bebouwingshoogtes
Kaart 003	Geluidbelasting ten gevolge van spoorwegverkeer Resultaten op de hoogste bouwlaag Geluidbelasting en maatregelen volgens OTB
Kaart 004	Lenteprofiel deeltracé 2 Bergschenhoek - Rijnwoude



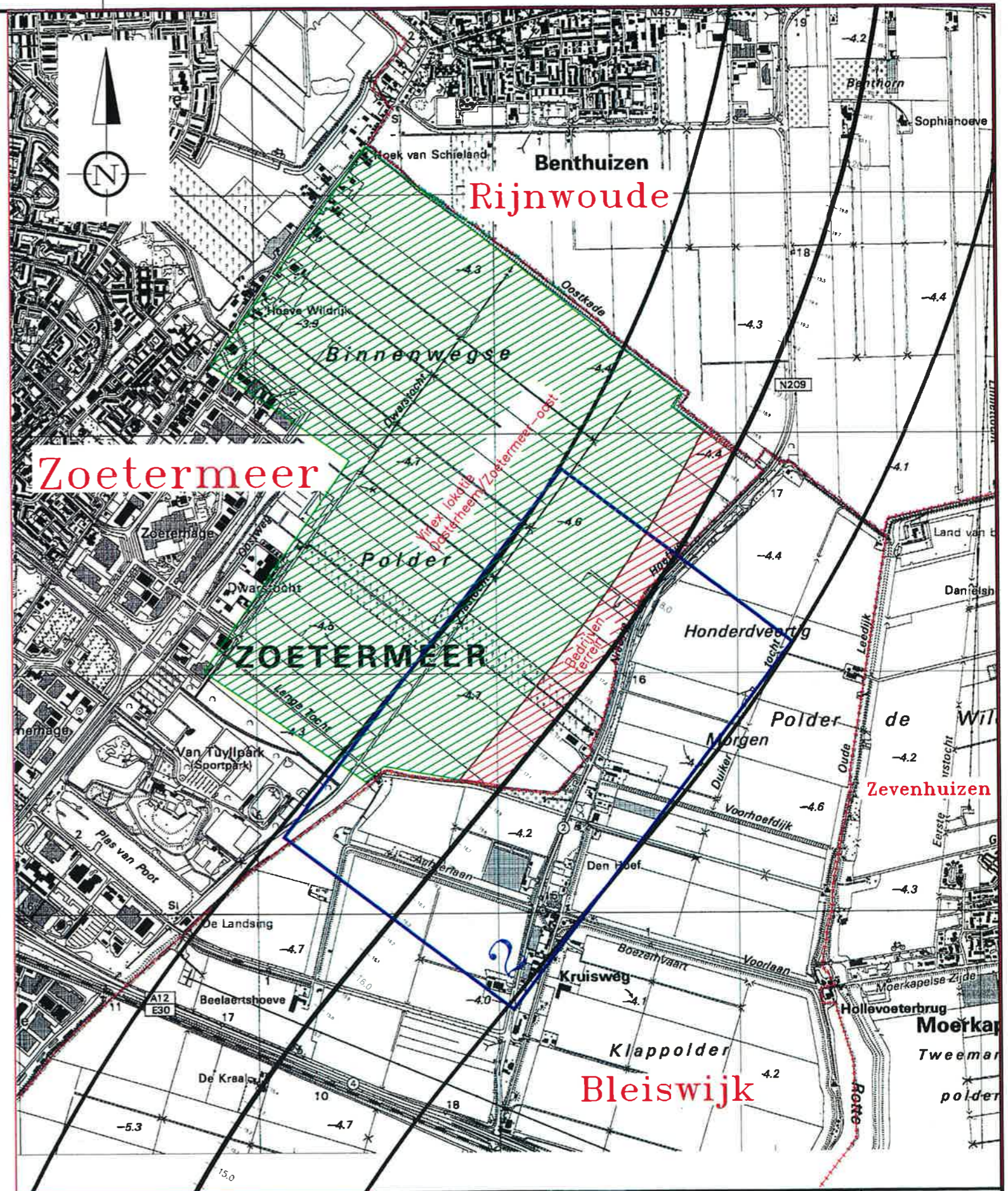

- LEGENDA —
- Gemeentegrens
  - As-HSL
  - 600m-contour
- Autonome ontwikkeling —
- Bedrijventerrein
  - Nieuwbouwlocatie

Getekend	svd	07-11-97	Status	OTB
Gecontroleerd			Fase	
Goedgekeurd			Trekk	M2L9
Geautoriseerd				
Malen in meters	Schaal	20000		
Palen in m. t.o.v. N.A.P.	Formaat	A3		
Omschrijving	<b>Gemeente Zoetermeer</b>			
Tekeningnummer	<b>Overzicht</b>			
G				001

**HSL ZUID**

Projectorganisatie  
 Hogesnelheidslijn-Zuid  
 Infra  
 Postbus 2025  
 3500 HA Utrecht  
 Catharijnesingel 33  
 Utrecht  
 Tel 030 - 235 62 62  
 Fax 030 - 235 84 26



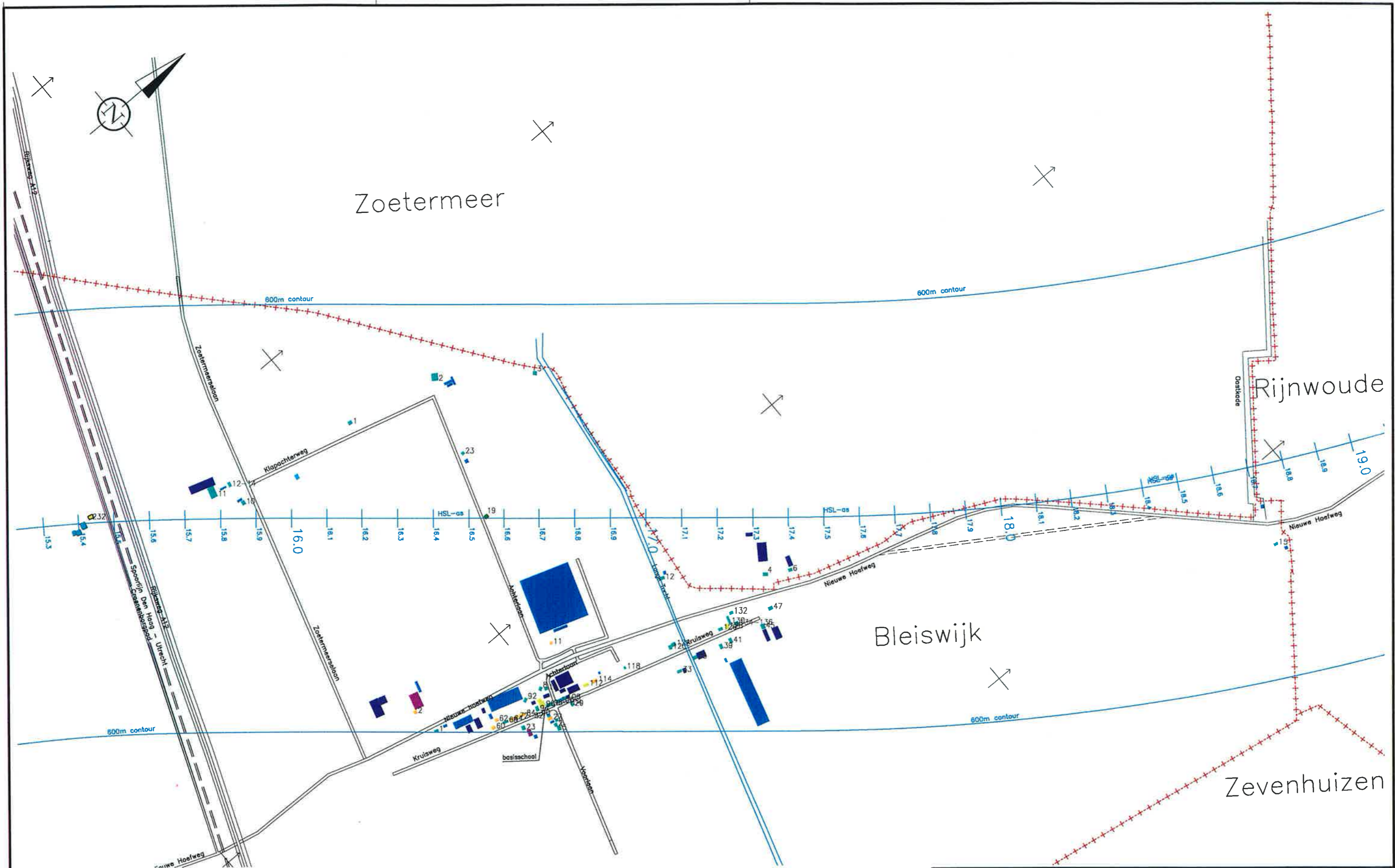

— LEGENDA —

- Geluidgevoelig, een woonlaag
- Geluidgevoelig, twee woonlagen
- Geluidgevoelig, drie woonlagen
- Geluidgevoelig, > drie woonlagen
- Overig, tot 3.0 m hoog
- Overig, 3.0–6.0 m hoog
- Overig, 6.0–9.0 m hoog
- Overig, 9.0 m en hoger

- Rekenpunt gebied
- Te amoveren bebouwing

- Gemeentegrens
- Wegen
- Waterwegen

Getalend	leend	07-11-97	Status
Gecontroleerd			<b>OTB</b>
Goedgekeurd			Fase
Geautoriseerd			Trekk
Maten in meters	School	10000	<b>M2L9</b>
Palen in m. Lo.v. N.A.P.	Formaat	A3	
<b>Omschrijving</b>			
<b>Gemeente Zoetermeer</b>			
<b>Inventarisatie bebouwing</b>			
<b>Bebouwingshoogtes</b>			
Tekeningnummer			<b>002</b>

Projectorganisatie  
 Hogesnelheidslijn-Zuid  
 Infra  
 Postbus 2025  
 3500 HA Utrecht  
 Catharijnesingel 33  
 Utrecht  
 Tel 030 - 235 62 62  
 Fax 030 - 235 84 26

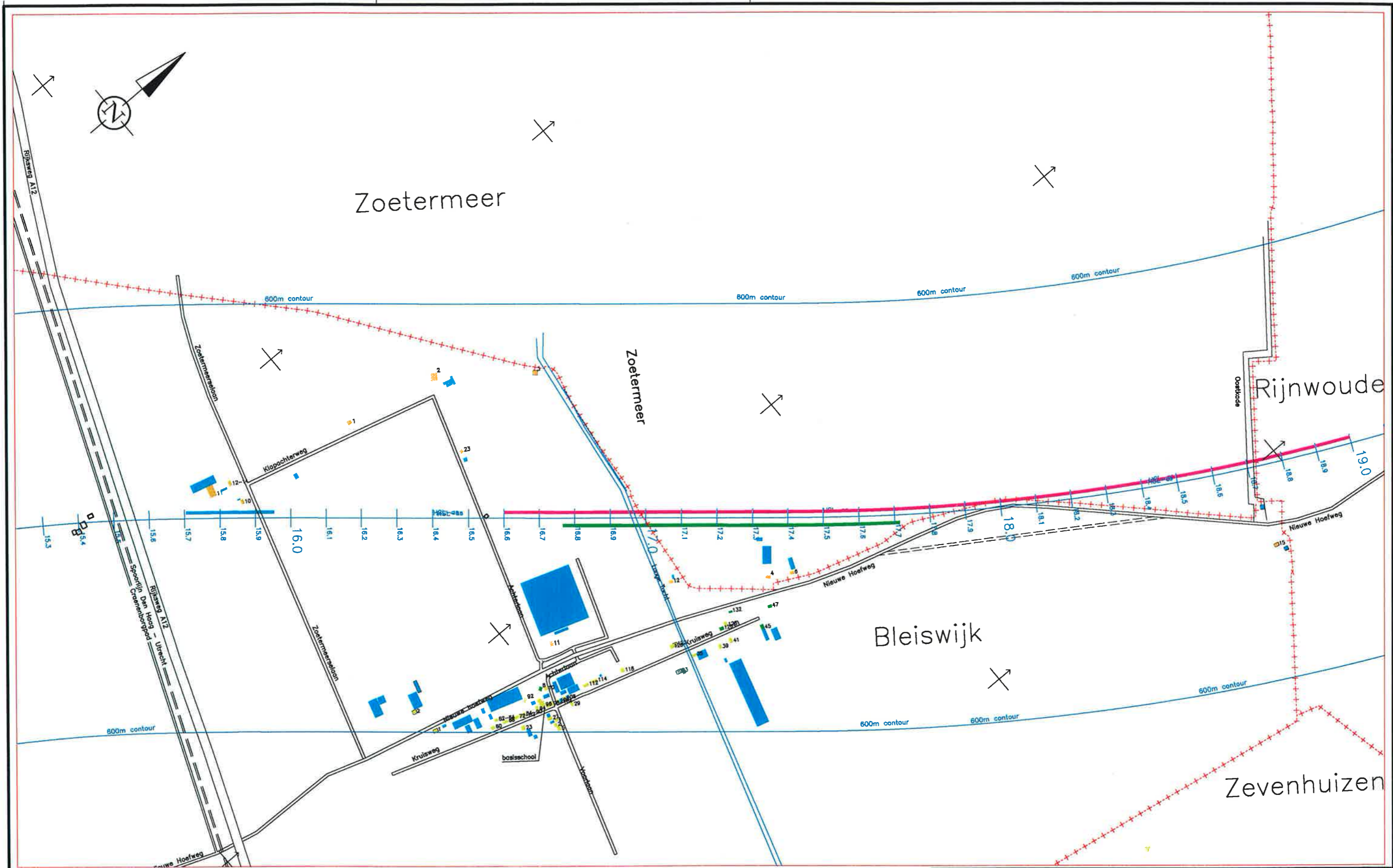

— LEGENDA —

- Geluidbelasting > 70 dB(A)
- Geluidbelasting 66 t/m 70 dB(A)
- Geluidbelasting 61 t/m 65 dB(A)
- Geluidbelasting 58 t/m 60 dB(A)
- Geluidbelasting 56 t/m 57 dB(A)
- Geluidbelasting t/m 55 dB(A)
- Niet geluidgevoelig
- Geluidgevoelig, niet berekend

- Rekenpunt gebied
- Te amoveren bebouwing

- Scherm 1m hoog
- Scherm 2m hoog
- Scherm 3m hoog
- Scherm 4m hoog
- Scherm 5m hoog
- Scherm 6m hoog

- Gemeentegrens
- Wegen
- Waterwegen

Datum	leeg	07-11-97	Stapel
Gecontroleerd	leeg		OTB
Geoorloofd			Foto
Geautoriseerd			Traal
Meten in meters	School	10000	M2L9
Palen in m. t.o.v. N.A.P.	Farmast	A3	
Omschrijving			
<b>Gemeente Zoetermeer</b>			
<b>Geluidbelasting t.g.v. spoorwegverkeer - resultaten op hoogste bouwlaag</b>			
<b>Geluidbelasting en maatregelen volgens OTB</b>			
Tekeningnummer	<b>G</b>		<b>003</b>

Projectorganisatie  
 Hogesnelheidslijn-Zuid  
 Infra  
 Postbus 2025  
 3500 HA Utrecht  
 Catharijnenringel 33  
 Utrecht  
 Tel 030 - 235 82 82  
 Fax 030 - 235 84 28



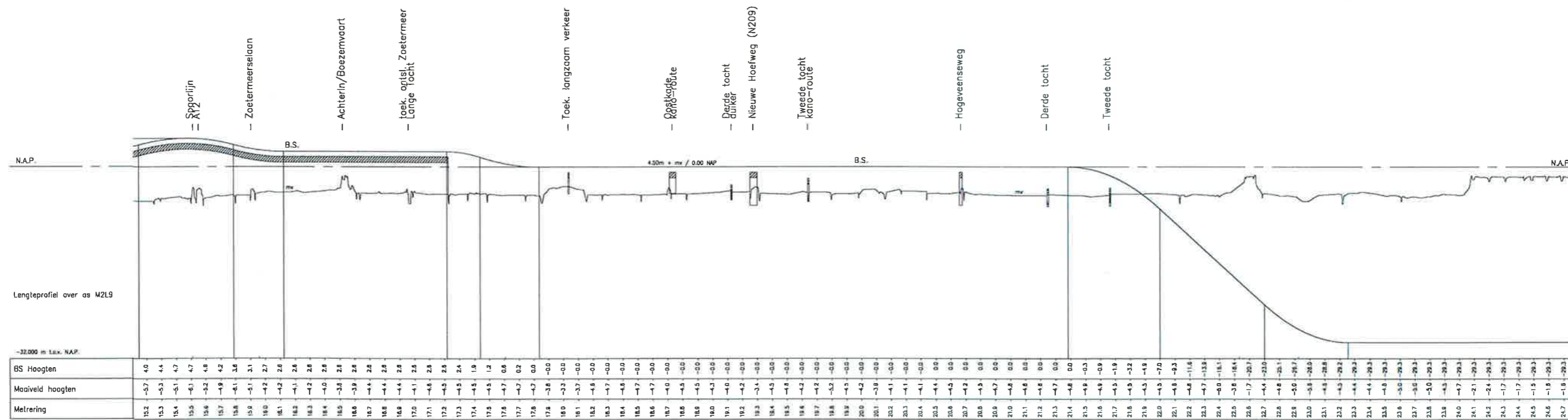
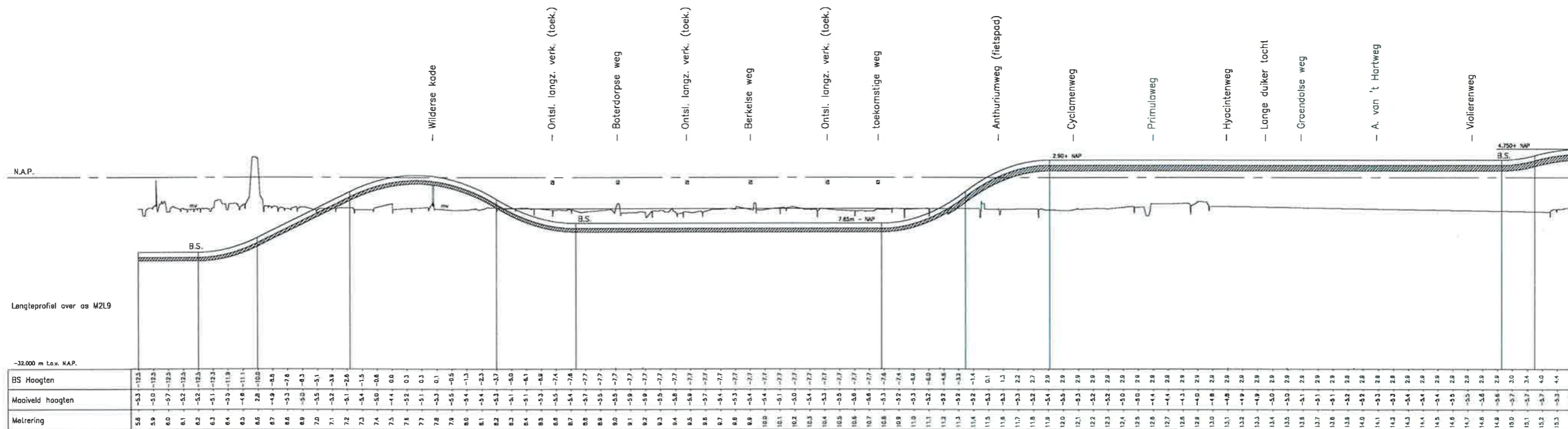

Getekend	svo	07-11-97	Status	OTB
Gecontroleerd			Fase	
Goedgekeurd			Traject	M2L9
Geautoriseerd				
Maten in meters	School	Formaat		
Palen in m. Lo.v. N.A.P.		A3		
Omschrijving	<b>Lengteprofiel deeltrace 2</b> <b>Bergschenhoek - Rijnwoude</b>			
Tekeningnummer	G		004	



Projectorganisatie  
 Hogesnelheidslijn-Zuid  
 Infra  
 Postbus 2025  
 3500 HA Utrecht  
 Catharijnesingel 33  
 Utrecht  
 Tel 030 - 27 28 400  
 Fax 030 - 27 28 444