



123-239

De weledelgeleerde heer
drs. J.J. Scholten
Vijverlaan 26
3956 EG LEERSUM

Postbus 271, 7400 AG Deventer
Pikeursbaan 15, 7411 GT Deventer
Telefoon (05700) 1 08 33
Telex 49517 tgcon
Viditel 46042

Amrobank nr. 47.03.68.136
ABN nr. 59.62.21.738
Rabobank nr. 38.45.68.777
Postgiro 118.77.12

HR Deventer nr. 14524

Lid van de
Raad van Organisatie-Adviesbureaus
Orde van Nederlandse Raadgevende
Ingenieurs
Orde van Adviseurs voor Werving
en Selectie

Datum 25 maart 1985
Onderwerp richtlijnen m.e.r. opslagfaciliteiten
radio-actief afval

Ons kenmerk MB/TV

Zeer geachte heer Scholten,

Hierbij nodigen wij u uit voor het bijwonen van een Project-Start-Up (PSU) vergadering met betrekking tot bovengenoemd onderwerp, te houden in Hotel Duinoord te Wassenaar op 28 maart a.s. om 09.00 uur.

Deze vergadering heeft ten doel tot een eerste aanzet te komen van de werkzaamheden die het Bevoegd Gezag (BG) met betrekking tot het vaststellen van de richtlijnen voor de milieu effect rapportage (m.e.r.) voor de opslagfaciliteiten van radio-actief afval zal moeten uitvoeren.

De PSU-vergadering is in hoofdzaak bedoeld om met de partijen die primair betrokken zijn bij de totstandkoming van de richtlijnen overeenstemming te bereiken over een aantal belangrijke aspecten van het project, namelijk:

- achtergrond en probleemstelling
- afbakening van het project
- de project-organisatie
- de beoogde projectresultaten
- tijdsbesteding, c.q. planning
- wijze van informatie-uitwisseling tussen de bij het project betrokken partijen

De agenda en een algemene introductie voor de PSU-vergadering voor de komende vergadering zijn als bijlage 1 en 2 toegevoegd.

Hoogachtend,
Twijnstra Gudde nv
management consultants

drs. L.G. Schimmelpenninck

Partners/Directie*: ir. H.J.B.M. Abeln, mr. J.M. Bal, prof. dr. A.J.G.M. Bekke, drs. N.P. Bleecke, ir. B. Bleker*, W.K. de Bruijn, ir. J.J. Cusell, drs. P. Grinwis, ir. G.P. Groote, drs. A. Gudde, A.E. Hendrikse, drs. J.W.L. Kruyt*, ir. H.D. Kuiper, drs. J.J. de Lijster, ir. M.A. Pannevis, drs. J.W.D. Peters, mr. P.P. de Reuver, ir. J.C.B. Robers, drs. L.G. Schimmelpenninck, drs. D.J. Schoenmaker*, mr. H.J. Thoman (adj.-dir.), prof. dr. ir. A. Twijnstra, drs. A.W.M. van de Wiel, drs. M.B.P. Wolfsen, G.W.J.M. Wijnen

Vestiging te Maastricht, De Ruitersij 2A, 6221 EW, telefoon (043) 54448

ROUTE KAART



bijlagen

Project Start-Up vergadering richtlijnen m.e.r. opslagfaciliteiten
radio-actief afval d.d. 28 maart 1985 in Hotel Duinoord, Wassenaarse-
slag 26, Wassenaar, tel. 01751-14102

AGENDA

- | | |
|---|-----------|
| 1. Introductie (TG) | 09.00 uur |
| 2. Kennismaking (allen) | 09.15 uur |
| 3. M.e.r.: eisen t.a.v. inhoud en procedure | 09.45 uur |
| 4. M.e.r. ofslagfaciliteiten radio-actief afval | 10.30 uur |
| - achtergrond en probleemstelling | |
| - afbakening project | |
| - beoogde resultaten | |
| - te verwachten knelpunten | |
| LUNCH | 12.30 uur |
| 5. Organisatie | 14.00 uur |
| - taak- en bevoegdheidsverdeling | |
| - wijze van samenwerking en besluitvorming | |
| 6. Planning | 15.00 uur |
| 7. Communicatie-procedure | 15.30 uur |
| 8. Rondvraag en sluiting | 16.00 uur |

N.B. De startnotitie van de COVRA BV en de overige stukken zullen
tijdens de vergadering worden uitgereikt.

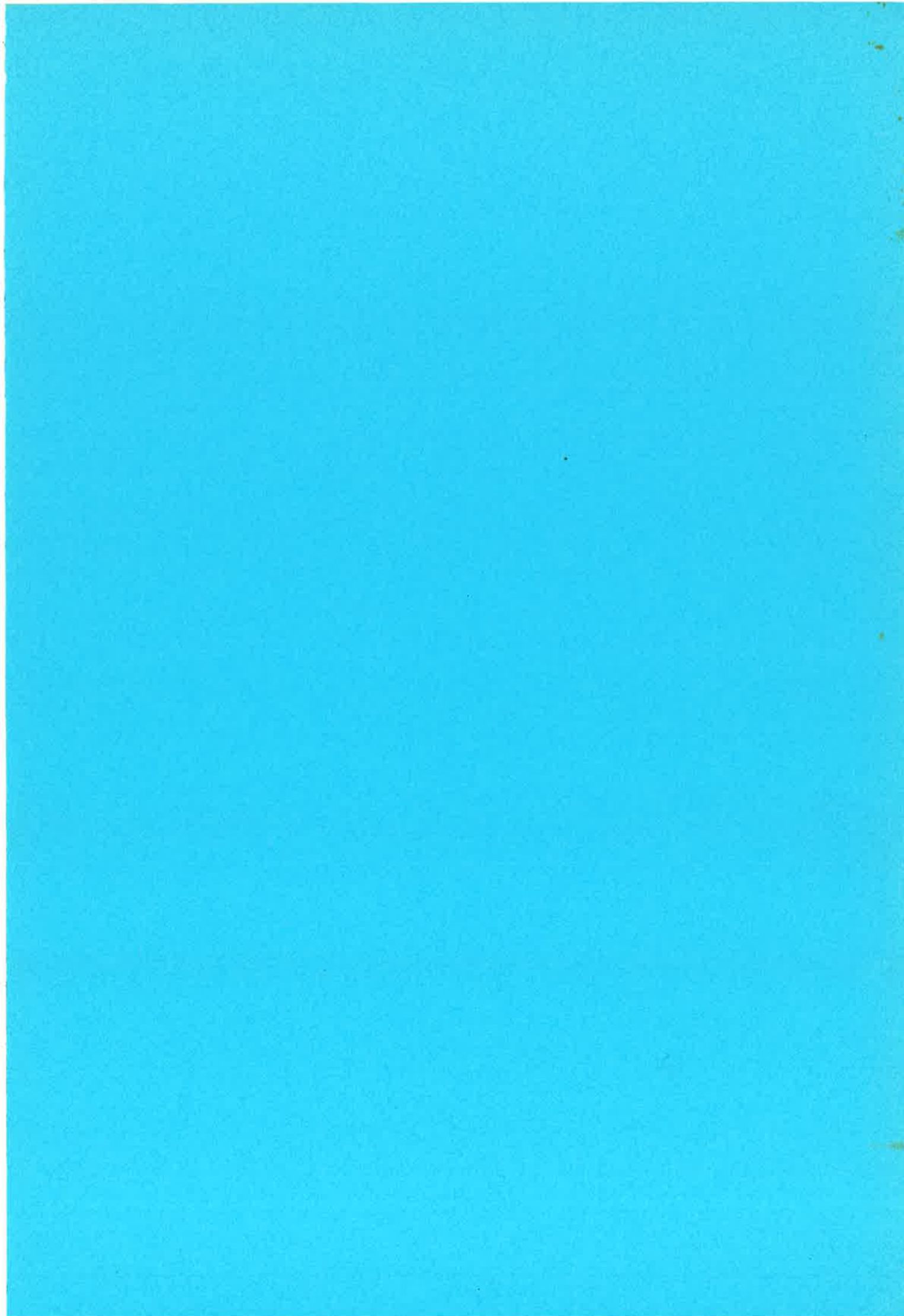

1. INLEIDING

In deze introductie zullen de volgende punten in hoofdlijnen worden toegelicht

- de opslag van radio-actief afval
- de MER-procedure
- de initiatiefnemer (IN)
- het bevoegd gezag (BG)
- de adviseurs (ADV)
- de huidige stand van zaken
- de wettelijke richtlijnen voor de MER
- de planning van de MER-procedure (bijlage)
- het vergaderschema

2. DE OPSLAG VAN RADIO-ACTIEF AFVAL

In de nota 18343 (1983 - 1984) is het regeringsstandpunt uiteengezet inzake het radio-actief afval beleid. De hoofdkenmerken van dit beleid zijn isoleren, beheersen en controleren.

Voor de Nederlandse situatie is het noodzakelijk om een verwijderingsmethode te realiseren die de komende decennia kan worden toegepast voor alle categorieën radio-actief afval. Mede op grond van financieel-economische overwegingen moet nu de voorkeur worden gegeven aan opslag op het land.

Binnen Nederland dient een locatie te worden gevonden, waar zowel de verwerking als de opslag van laag- en middel radio-actief afval, alsmede de opslag van kernsplijttingsafval en/of bestraalde splijtstofelementen kan worden gerealiseerd.

Met betrekking tot de locatie-keuze is de commissie Locatie-keuze Opslagfaciliteit Radio-actief Afval (LOFRA) ingesteld, die aandacht zal besteden aan de bestuurlijke aspecten die met de locatie-keuze samenhangen.

Een beslissing over de opslaglocatie zal worden genomen op advies van deze commissie. Er wordt gestreefd deze beslissing voor 1 januari 1986 aan de Tweede Kamer mede te delen.

Op dit moment wordt gebruik gemaakt van een interim-opslagfaciliteit op het ECN-terrein te Zijpe.

Bij het bestuurlijk overleg dat leidde tot de realisatie van de interim-opslag zijn een aantal toezeggingen gedaan aan B & W van de gemeente Zijpe.

De belangrijkste daarvan luiden:

- voor 1 januari 1986 (....) zal het standpunt van de rijksoverheid met betrekking tot de voor een definitieve verwijdering van het laag- en middel-radio-actief afval te treffen maatregelen bekend worden gemaakt
- de rijksoverheid zal alles in het werk stellen om voor 1 januari 1989 een definitieve verwijdering te realiseren
- uiterlijk 1 januari 1994 zal een definitieve verwijdering gerealiseerd zijn.

3. DE MER-PROCEDURE

Omdat de opslag van radio-actief afval valt binnen de werkingssfeer van de milieu effect rapportage (AMvB in voorbereiding) zal een Milieu Effect Rapport (MER) moeten worden ingediend samen met de vergunningaanvraag voor het stichten, in bedrijf nemen en in stand houden van de opslag. Deze vergunningaanvraag wordt ingediend in het kader van de Kern Energie Wet (KEW) en zal conform deze wet de WABM-procedure volgend.

Voorafgaand aan de vergunningaanvraag zal echter het MER moeten worden samengesteld door de vergunningaanvrager, ook wel initiatiefnemer (IN) genoemd.

Volgens de MER-procedure zal het Bevoegd Gezag (BG) richtlijnen moeten geven voor de samenstelling van het MER. Het opstellen van de richtlijnen geschied in het kader van het voor-overleg (zie figuur 1).

Het bevoegd gezag laat zich daarbij adviseren door de Voorlopige Commissie MER (VC mer) en een aantal wettelijke adviseurs (ADV).

Omdat nog geen locatie bekend is, zullen deze wettelijke adviseurs voorlopig gedeeltelijk onbekend blijven, hetgeen later mogelijk tot vertraging kan leiden.

De MER-procedure kent ten aanzien van het samenstellen van de richtlijnen vaste doorlooptijden: nadat de IN het BG zijn voornemen tot het stichten van een opslagfaciliteit schriftelijk heeft medegedeeld en het BG deze mededeling heeft geaccepteerd, moeten de adviseurs van het BG binnen twee maanden hun advies aan het BG uitbrengen en moet het BG binnen drie maanden de richtlijnen voor de IN vaststellen (zie ook figuur 1).

Bovendien moet het BG het initiatief openbaar maken, zodat insprekers daarop kunnen reageren.

4. DE INITIATIEFNEMERS, HET BEVOEGD GEZAG, DE WETTELIJKE ADVISEURS

De initiatiefnemer is de Centrale Organisatie voor Radioactief Afval (COVRA bv).

Het Bevoegd Gezag zijn

- het Ministerie van Volkshuisvesting, Ruimtelijke Ordening en Milieu (VROM)
- het Ministerie van Economische Zaken (EZ)
- het Ministerie van Sociale Zaken (SZ).

*Hoofd Adv. Milieu-
adviseurs
Mr. de V*

*1 Cmer
2 maanden
advies
samen met
de informatie
in dit geval
is bekend*

De adviseurs zijn o. a.:

- de Voorlopige Commissie voor de Milieu Effect Rapportage (VC mer)
- Ministerie van Landbouw, directoraat Natuur, Milieu en Faunabeheer en/of directoraat Landelijke gebieden en Kwaliteitszorg, directie Natuurbehoud en Openlucht recreatie.

Zie voor de contactpersonen, de adressen en telefoonnummers bijlage 1.

5. DE HUIDIGE STAND VAN ZAKEN

25/3
De startnotitie van de IN voor het voor~~over~~leg is door het BG inmiddels ontvangen. Nog niet bekend is op welke datum de notitie officieel naar ontvangst zal worden gedateerd.

6. DE WETTELIJKE RICHTLIJNEN VOOR HET MER

De ontwerpwet Milieu-effectrapportage geeft richtlijnen voor de minimale inhoud van het MER.

In het rapport moet minimaal worden opgenomen:

- om welke activiteit het gaat
- wat het doel is van de activiteit
- wat de alternatieven zijn voor de activiteit
- een aanduiding van de besluiten c.q. de voorbereiding waarvoor het MER wordt gemaakt en een overzicht van de eerder genomen besluiten van overheidsorganen, die betrekking hebben op de voorgenomen activiteit en de beschreven alternatieven
- een beschrijving van de bestaande milieutoestand voor zover deze gevolgen zal ondervinden van de activiteit op de beschreven alternatieven

- een beschrijving van de ontwikkeling van het milieu zonder de realisatie van de activiteit of alternatieven daarvoor
- een beschrijving van de milieugevolgen die voortkomen uit de activiteit of alternatieven daarvoor en een motivatie hoe die gevolgen bepaald zijn
- een vergelijking van de bestaande milieutoestand en de ontwikkeling daarvan met en zonder de voorgenomen activiteit of alternatieven daarvoor
- welke leemtes er zijn in de voor de rapportage benodigde gegevens
- een samenvatting van het MER die bestemd is voor inzage door het publiek
- het alternatief dat de best mogelijke bescherming biedt voor het milieu.

7. DE PLANNING VAN DE MER-PROCEDURE

De planning die samengesteld is op basis van de totale MER-procedure is als bijlage 2 en 3 toegevoegd.

FIGUUR 1

Overzicht m.e.r. - procedure bij besluiten op verzoek

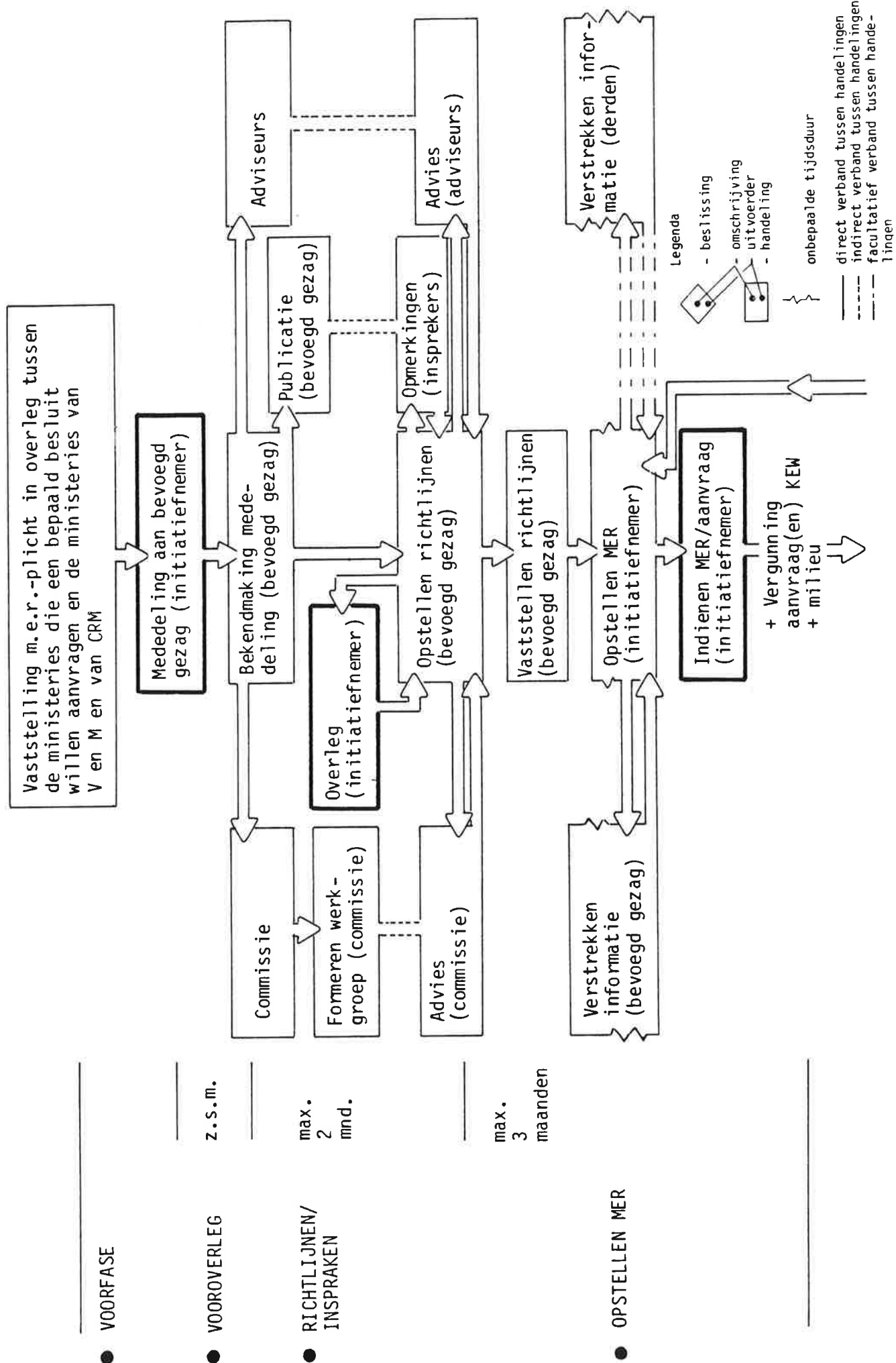

Overzicht m.e.r.-procedure bij besluiten op verzoek (vervolg)

FIGUUR 1
vervolg

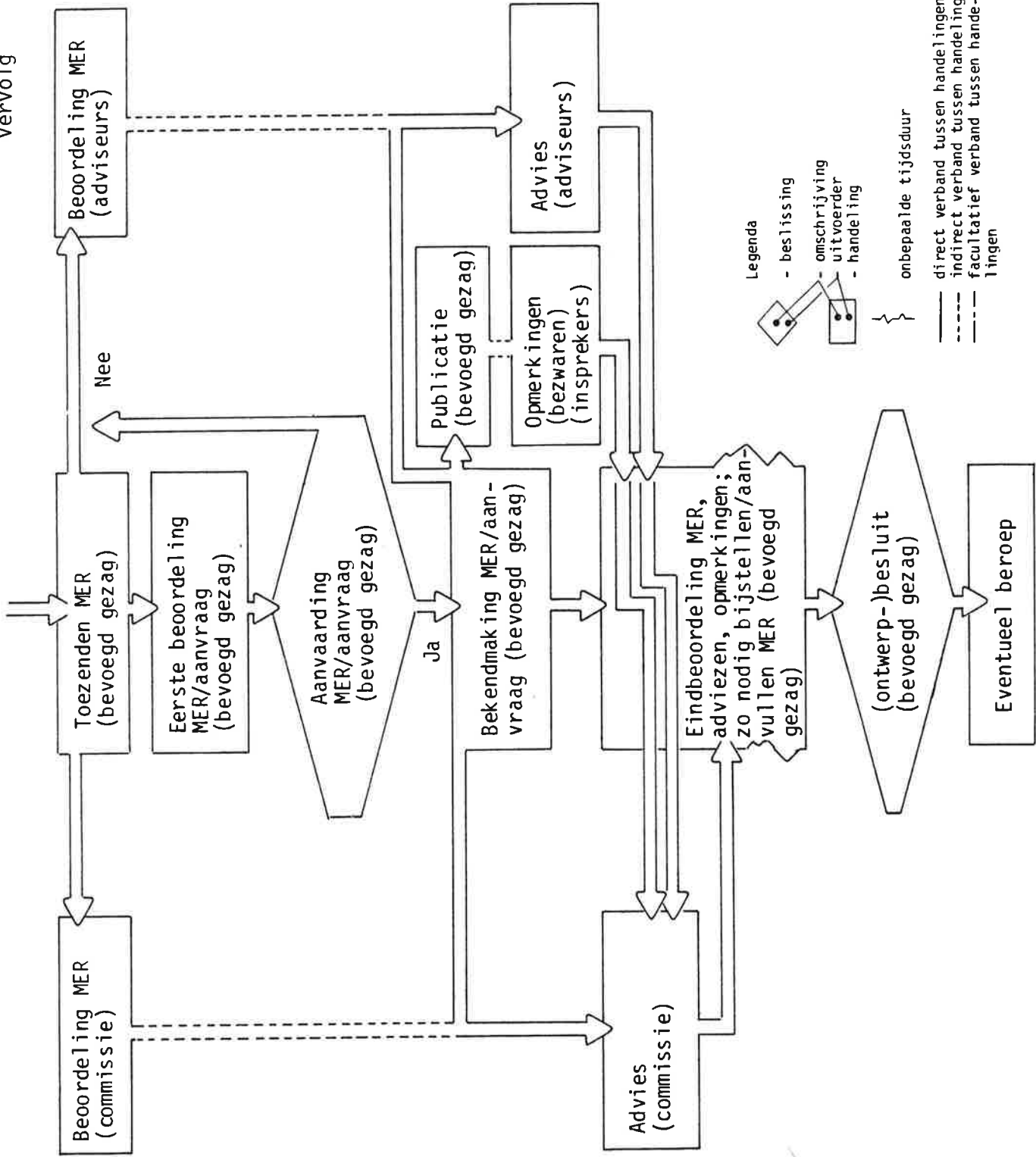

● AANVAARDBAARHEIDS-
BEOORDELING MER

max.
6
we-
ken

● INSPRAAK/ADVIES/
TOETSING

max.
2
mnd.

min.
1
mnd.

● OPSTELLEN AANVULLEND
RAPPORT INDIEN GEWENST

max.
1
mnd.

Archief nr 01111
41

● BESLUITVORMING

Legenda
 - beslissing
 - omschrijving uitvoerder
 - handeling
 onbepaalde tijdsduur
 — direct verband tussen handelingen
 - - - indirect verband tussen handelingen
 ····· facultatief verband tussen handelingen

ADRESSENLIJST CONTACTPERSONEN MER-OPSLAG VAN KERNAFVAL

Ministerie VROM (B.G.)

Koopmanstraat 1
Postbus 5811
2280 HV RIJSWIJK
tel.: 070-949505

Directie Stralenbescherming

dir.: dr. J.L. Baas
plv.: dr. A.M.F. op den Kamp
drs. A. Cornelissen* (Hans)

Ministerie Economische Zaken (B.G.)

Bezuidenhoutseweg 30
2594 AV DEN HAAG
tel.: 070-798911

Directie Electriciteit-Kernenergie

dir.: drs. H.F.G. Geyzers
+ plv.: drs. J.J. de Jong* (Jacques)

Ministerie van Sociale Zaken (B.G.)

B. van Andelplein 2
Postbus 69
2270 MA VOORBURG
tel.: 070-694001

Kern Fysische Dienst

+ Hoofd: ir. C.J. van Daatselaar
drs. B. v.d. Werf* (Bob)

VC-mer (Voorlopige Commissie voor de milieu effect rapportage)
(A.D.V.)

Sterrenbos 1
Postbus 2345
3500 GH UTRECHT
tel.: 030-742892/331443

secretaris: drs. J.J. Scholten*
ir. R. Rense, D.H.V., Laan 1914 35, Amersfoort,
tel. 033 - 68 91 11

COVRA BV (I.N.)

Postbus 20
1755 ZG PETTEN
tel.: 02246-3344

dir.: dr. ir. J. Vrijen
dr. H.D.K. Codée* (Hans)

* = contactpersoon

Ministerie van Landbouw
Bezuidenhoutseweg 73
Postbus 20401
2500 EK DEN HAAG
tel.: 070-793911

Dir. Natuur, Milieu en Faunabeheer
drs. J.B. Pieters

Ministerie VROM (A.D.V.)
Dr. v.d. Stamstraat 2
Postbus 450
2260 MB LEIDSCHENDAM
tel.: 070-209367

Directie Bestuurszaken, afdeling Milieu Effectrapportage
Hoofd: drs. H.C.G.M. Brouwer

Twijnstra Gudde nv
Pikeursbaan 15
Postbus 271
7400 AG DEVENTER
tel.: 05700-10833

+ drs. L.G. Schimmelpenninck
ir. M. Broekhuizen*

(Pol)
(Matthias)

* = contactpersoon

Procedure-planning M.E.R. opslag radioactiefalval

BIJLAGE 2

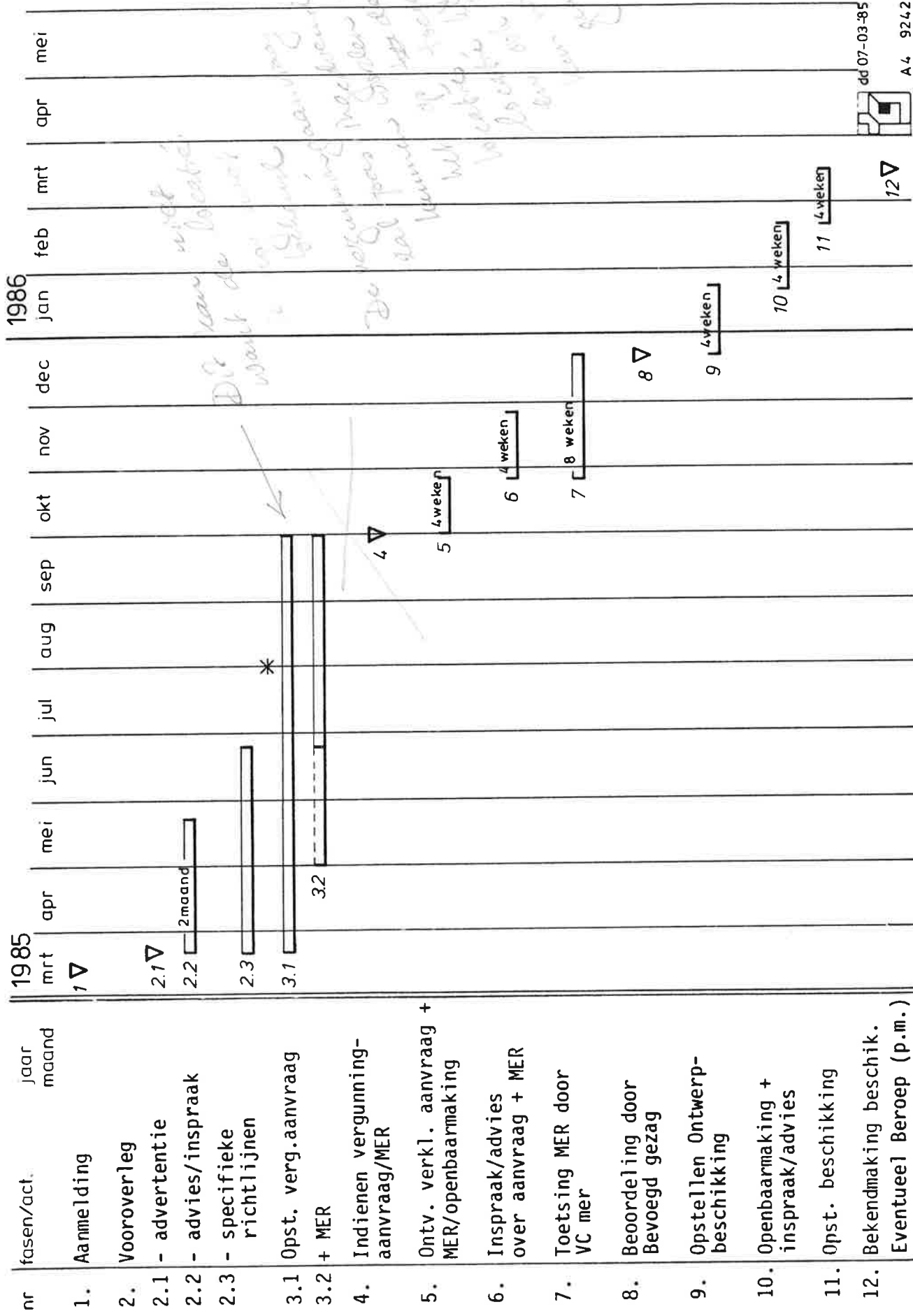

* Aandachtspunt: zomervakantie

Projectmatige aanpak WABM-procedure

BIJLAGE 3

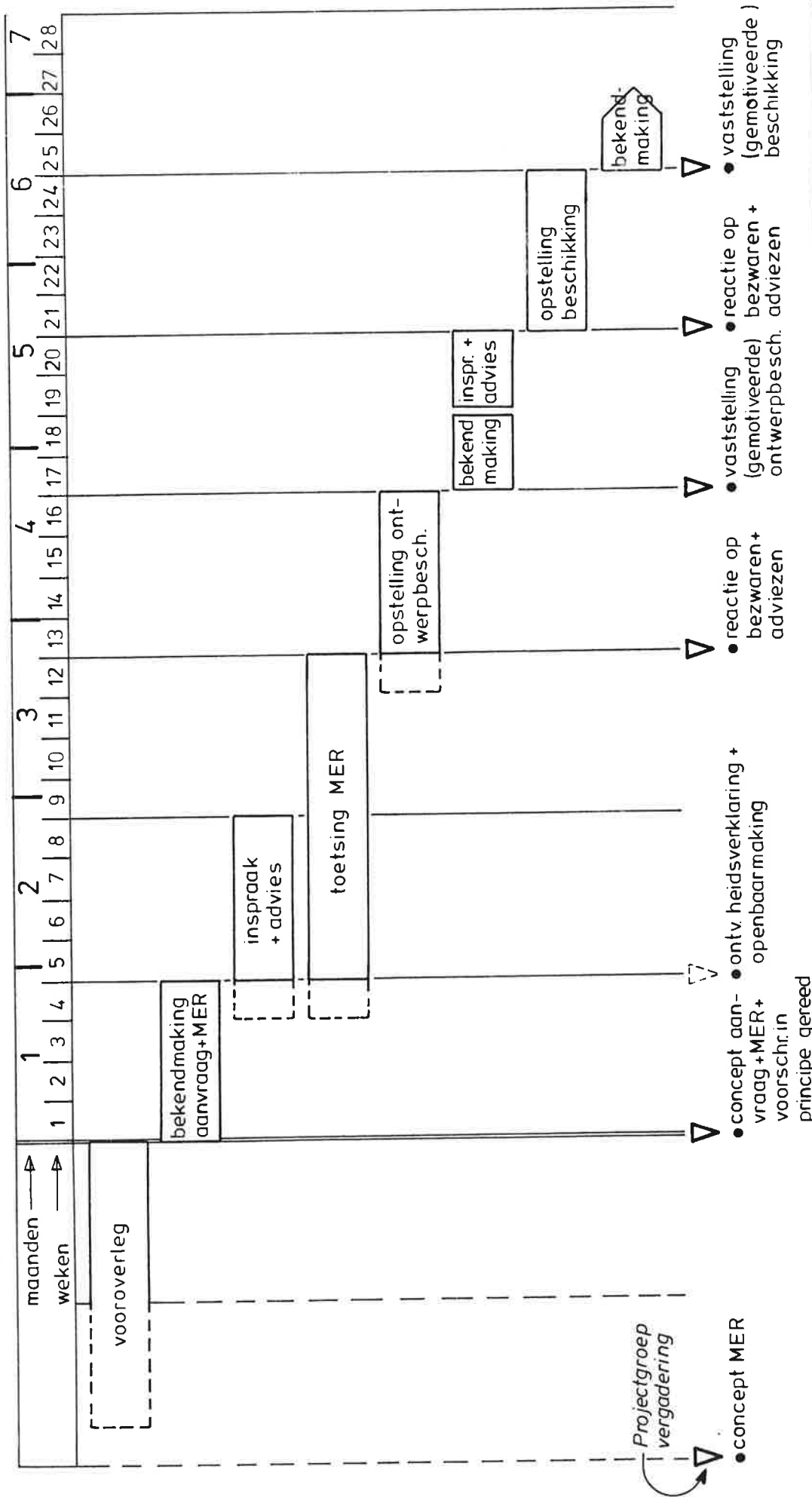

VOORWAARDEN:

- vaste vergaderdata projectgroep om de vier weken
- werkwijze per "blok" als volgt



- ▲ richtlijnen projectgroep
- ▲ verzenden naar andere betrokkenen; (besluiten+richtlijnen voor volgende "blok")
- ▲ bijeenkomst projectgroep

- strikte handhaving tijdplanning
- projectmatige besluitvorming intern



d.d.07-03-85

A4 9241