

PLANGEBIED

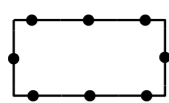

PLANGEBIED

VERKLARINGEN

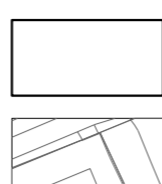

bestemmingsgrens
ondergrond
(datum: 23-10-2013)

BESTEMMINGEN

bestemmingen

ART. 3		Agrarisch
ART. 4		Agrarisch met waarden - Landschap
ART. 5		Agrarisch met waarden - Natuur en landschap
ART. 6		Bedrijf
ART. 7		Bedrijf - Agrarisch verwant en technisch hulpbedrijf
ART. 8		Bedrijf - Nutsbedrijf
ART. 9		Bedrijf - Nutsvoorziening
ART. 10		Bos
ART. 11		Groen - Landschappelijke inpassing
ART. 12		Groen - Landschapselement
ART. 13		Horeca
ART. 14		Maatschappelijk
ART. 15		Natuur
ART. 16		Recreatie - 1
ART. 17		Recreatie - 2
ART. 18		Recreatie - 3
ART. 19		Recreatie - 4
ART. 20		Recreatie - Dagrecreatie
ART. 21		Recreatie - Recreatiewoning
ART. 22		Recreatie - Verblijfsrecreatie
ART. 23		Sport
ART. 24		Verkeer
ART. 25		Water
ART. 26		Wonen

dubbelbestemmingen

ART. 27		Leiding - Riool
ART. 28		Waarde - Archeologie 2
ART. 29		Waarde - Archeologie 3
ART. 30		Waarde - Archeologie 4.1
ART. 31		Waarde - Archeologie 4.2
ART. 32		Waarde - Archeologie 5.1
ART. 33		Waarde - Archeologie 5.2
ART. 34		Waarde - Archeologie 6
ART. 35		Waarde - Attentiegebied ehs
ART. 36		Waterstaat - Waterberging
ART. 37		Waterstaat - Waterkering

AANDUIDINGEN

gebiedsaanduidingen

	milieuzone - geluid
	milieuzone - geur
	overige zone - voorwaardelijke verplichting sloop
	overige zone - zoekgebied waterberging
	veiligheidszone - lpg
	veiligheidszone - overige inrichtingen
	vrijwaringszone - windturbine
	wetgevingzone - ehs
	wetgevingzone - omgevingsvergunning aardkundig waardevol
	wetgevingzone - omgevingsvergunning beslotenheid
	wetgevingzone - omgevingsvergunning cultuurhistorisch waardevol gebied
	wetgevingzone - omgevingsvergunning groenblauwe mantel
	wetgevingzone - omgevingsvergunning openheid
	wetgevingzone - wijzigingsgebied bebouwingsconcentratie
	wetgevingzone - wijzigingsgebied behoud en herstel watersystemen
	wetgevingzone - wijzigingsgebied beperking veehouderij
	wetgevingzone - wijzigingsgebied ecologische verbindingszone
	wetgevingzone - wijzigingsgebied voorzieningen buiten bouwvlak

functieaanduidingen

(al)	agrarisch loonbedrijf
(bb)	bed & breakfast
(bw)	bedrijfswoning
(-bw)	bedrijfswoning uitgesloten
(cs)	caravanstalling
(dn)	detailhandel
(ds)	dierenasiel
(ev)	evenemententerrein
(ga)	garage
(gt)	glastuinbouw
(gv)	grondgebonden veehouderij
(h=1)	horeca van categorie 1
(h=4)	horeca van categorie 4
(hv)	hovenier
(lv)	intensieve veehouderij
(kp)	kampeerboerderij
(kt)	kampeerterrein
(k)	kantoor
(ma)	manege
(mc)	motorcrossterrein
(op)	opslag
(ph)	paardenhouderij
(rw)	recreatiewoning
(sa-ath)	specifieke vorm van agrarisch - agrarisch technisch hulpbedrijf
(sa-hk)	specifieke vorm van agrarisch - hondenkennel
(sa-ova)	specifieke vorm van agrarisch - overig agrarisch
(sb-anb)	specifieke vorm van agrarisch - aannemersbedrijf
(sb-amb)	specifieke vorm van bedrijf - ambachtelijk bedrijf
(sb-adv)	specifieke vorm van bedrijf - ambachtelijk en dienstverlenend bedrijf
(sb-con)	specifieke vorm van bedrijf - constructiebedrijf
(sb-gem)	specifieke vorm van bedrijf - gemeentewerf
(sb-gbv)	specifieke vorm van bedrijf - groentebewerking en verwerking
(sb-gst)	specifieke vorm van bedrijf - groothandel in stoffen
(sb-gvm)	specifieke vorm van bedrijf - groothandel verpakkingsmaterialen
(sb-hpb)	specifieke vorm van bedrijf - hondenkennel/paardenhouderij/boerengolf
(sb-ihe)	specifieke vorm van bedrijf - innovatief hippisch expertisecentrum
(sb-ins)	specifieke vorm van bedrijf - installatiebedrijf
(sb-lbm)	specifieke vorm van bedrijf - landbouwmechanisatiebedrijf
(sb-lwg)	specifieke vorm van bedrijf - loonwerk- en grondverzetbedrijf
(sb-mfb)	specifieke vorm van bedrijf - machinefabriek
(sb-nwo)	specifieke vorm van bedrijf - niet-geurige werktuigen-/opslagloods
(sb-ops)	specifieke vorm van bedrijf - opslag en samenstellen van grondstoffen voor boerderij-ijis
(sb-opw)	specifieke vorm van bedrijf - opslag materialen t.b.v. het wegenbouwbedrijf
(sb-pt)	specifieke vorm van bedrijf - paardentrainingsbaan
(sb-slt)	specifieke vorm van bedrijf - slachterij
(sb-tim)	specifieke vorm van bedrijf - timmerbedrijf
(sb-vee)	specifieke vorm van bedrijf - veehandelsbedrijf
(sb-vtb)	specifieke vorm van bedrijf - voegers- en tegelzetbedrijf
(sb-weg)	specifieke vorm van bedrijf - wegenbouwbedrijf
(sbo-sbo)	specifieke vorm van bos - speelbos
(sdh-dhz)	specifieke vorm van detailhandel - doe-het-zelfzaak
(sdh-odp)	specifieke vorm van detailhandel - opslag en verkoop daktenten
(sdh-gin)	specifieke vorm van detailhandel - verkoop van gereedschap en installatietechnische producten
(sdh-tad)	specifieke vorm van detailhandel - verkoop van tuin- en agrarische artikelen en diervoeders
(sdh-wit)	specifieke vorm van detailhandel - verkoop van witgoedproducten
(sh-ohs)	specifieke vorm van horeca - ondergeschikte hoefmederij
(sm-dig)	specifieke vorm van maatschappelijk - dierenkliniek voor grootvee
(sm-kap)	specifieke vorm van maatschappelijk - kapel
(sm-za)	specifieke vorm van maatschappelijk - zorgatelier
(sr-bhl)	specifieke vorm van recreatie - bijenhal
(sr-bst)	specifieke vorm van recreatie - bijenstal
(sr-cv)	specifieke vorm van recreatie - centrale voorzieningen
(sr-gac)	specifieke vorm van recreatie - groepsaccommodatie
(sr-klt)	specifieke vorm van recreatie - klimtoren/tokkelbaan
(sr-lrw)	specifieke vorm van recreatie - lage recreatiewoning
(sr-vv)	specifieke vorm van recreatie - visvijver
(ss-hon)	specifieke vorm van sport - hondensporterrein
(ss-paa)	specifieke vorm van sport - paardensporterrein
(ss-sin)	specifieke vorm van sport - schietinrichting
(ss-sbt)	specifieke vorm van sport - sport- en buurtverenigingssterrein
(sv-onv)	specifieke vorm van verkeer - onverharde weg
(trb)	transportbedrijf
(vml)	verkooppunt motorbrandstoffen met lpg
(wb)	waterberging
(wt)	windturbine
(zo)	zend-/ontvangstinstallatie
(zbo)	zorgboerderij
(zb)	zwembad

bouwvlak

bouwvlak

bouwaanduidingen

	specifieke bouwaanduiding - bijbehorende bouwwerken
	specifieke bouwaanduiding - cultuurhistorisch waardevolle bebouwing
	specifieke bouwaanduiding - gebouw
	specifieke bouwaanduiding - veldschuur

maatvoering

	maximum aantal wooneenheden
	maximum bebouwde oppervlakte overkapping (m2)
	maximum volume (m3)

figuren

	hartlijn leiding - riool
	relatie

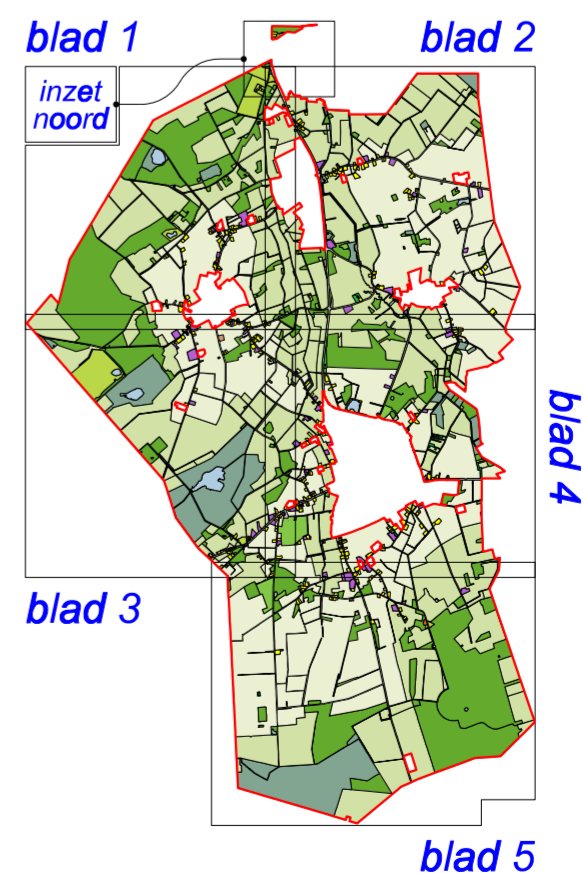

GEMEENTE REUSEL-DE MIERDEN

Bestemmingsplan Buitengebied 2017

PLANSTATUS	verbeelding	renvooi
ONTWERP		
PLANNUMMER	SCHAAL	DATUM
NL.IMRO.1667.BPBuit2017-ON01	1:5000	04-10-2016

POUDEROYEN
compagnons
vermgeving van stad en land