

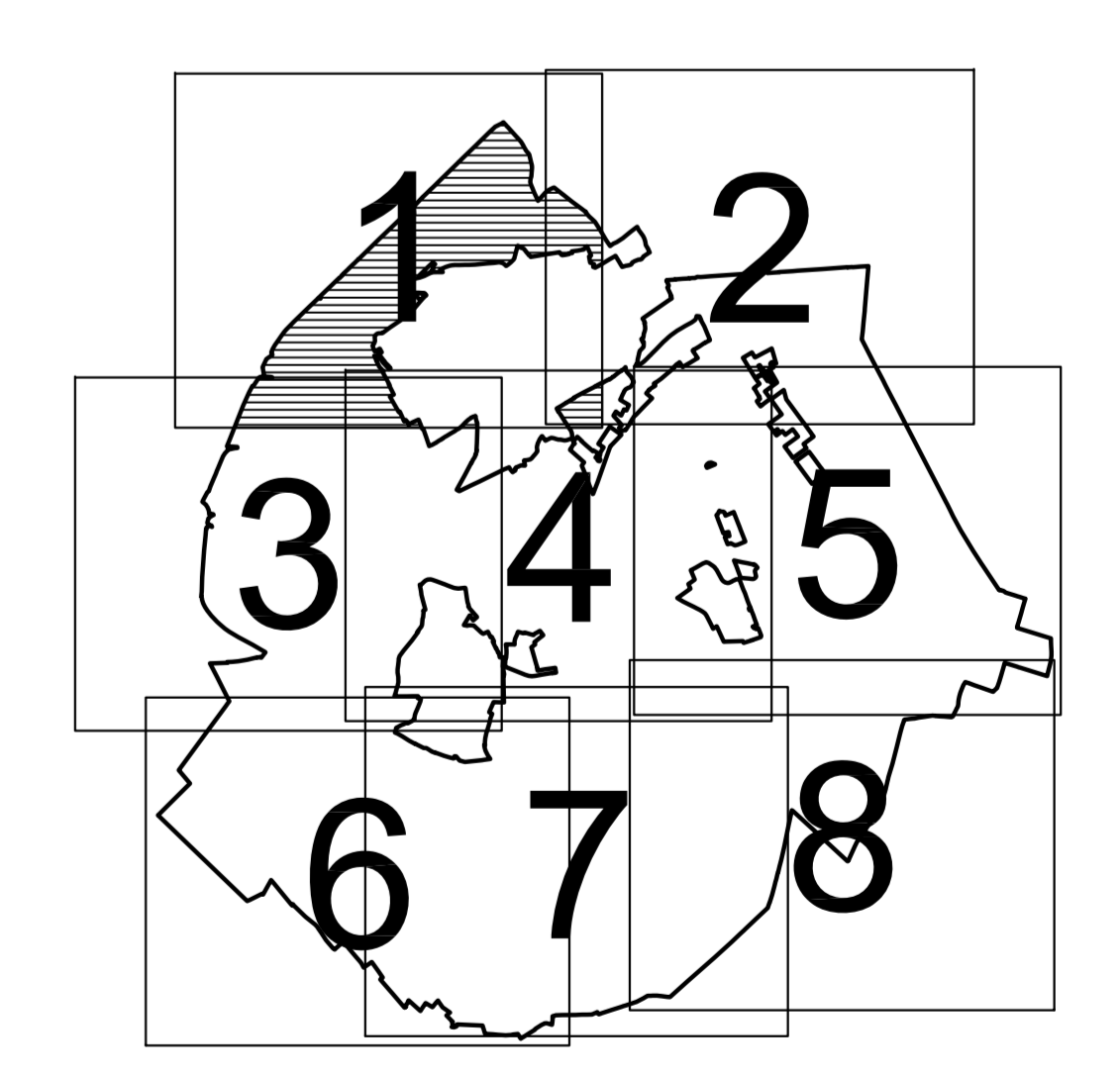

- Plangebied**  
 ••••• Buitengebied correctieve herziening
- Enkelbestemmingen**
- AW-LNC Agrarisch
  - WR-LNC Agrarisch met waarden - Landschap, natuur en cultuurhistorie - 1
  - WR-B Bedrijf
  - WR-N Natuur
  - WR-R Recreatie
  - WR-S Recreatie - Verbijfsrecreatie
  - WR-W1 Wonen - 1
  - WR-W2 Wonen - 2
- Dubbelbestemmingen**
- LG-1 Leiding - Gas - 1
  - LG-2 Leiding - Gas - 2
  - LG-3 Leiding - Hoogspanningsverbinding
  - LG-4 Leiding - Leidingstroom
  - LG-5 Leiding - Nafta
  - LG-6 Leiding - Water
  - WR-A-1 Waarde - Archeologie - 1
  - WR-A-2 Waarde - Archeologie - 2
  - WR-A-3 Waarde - Archeologie - 3
  - WR-A-4 Waarde - Archeologie - 4
  - WR-A-5 Waarde - Cultuurhistorie
  - WR-A-6 Waarde - Geomorfologie
  - WR-A-7 Waarde - Natuur attentiegebied
- Gebiedsaanduidingen**
- overige zone - beperkingen veehouderij 1
  - overige zone - beperkingen veehouderij 2
  - wegheidszone - leiding
  - wegvegingzone - onthefingsgebied - 1
  - wegvegingzone - onthefingsgebied - 2
  - wegvegingzone - onthefingsgebied - 3
  - wegvegingzone - onthefingsgebied - 5
  - wegvegingzone - onthefingsgebied - 5.2
  - wegvegingzone - onthefingsgebied - 6
  - wegvegingzone - onthefingsgebied - 6.1
- Funcieaanduidingen**
- aquacultuur
  - bedrijfwoning uitgestoten
  - diagramatie
  - ecologische verbindingzone
  - ecologische waarde
  - erf
  - gestuurd bouw
  - intensive kwekerij
  - intensive veehouderij
  - kas
  - rijbak
  - specifieke vorm van agrarisch - insektenkwekerij
  - specifieke vorm van agrarisch - neventak intensive veehouderij
  - specifieke vorm van agrarisch - permanente teeltondersteunende voorzieningen
  - specifieke vorm van agrarisch - veehouderij
  - specifieke vorm van bedrijf - 7
  - specifieke vorm van bedrijf - 10
  - specifieke vorm van herca - restaurant
  - specifieke vorm van maatschappelijk - dierenpenning
  - specifieke vorm van maatschappelijk - kinderopvang
  - specifieke vorm van water - beekherstel
  - specifieke vorm van wonen - huisevesting werknemers
  - verbijfsrecreatie
  - verenigingsleven
  - waterkering
  - wonen
- Bouwvlakken**
- bouwvlak
- Bouwaanduidingen**
- specifieke bouwaanduiding - 3
  - specifieke bouwaanduiding - 4
  - specifieke bouwaanduiding - 5
  - specifieke bouwaanduiding - 6
  - specifieke bouwaanduiding - 8
  - specifieke bouwaanduiding - 9
  - specifieke bouwaanduiding - 10
  - specifieke bouwaanduiding - 11
  - specifieke bouwaanduiding - 12
  - specifieke bouwaanduiding - 13
  - specifieke bouwaanduiding - 14
  - specifieke bouwaanduiding - 15
  - specifieke bouwaanduiding - geen gebouwen
- Maatvoeringen**
- 2 maximum aantal bouwlagen
  - 3 maximum aantal wooneenheden



gemeente **Oisterwijk**

bestemmingsplan **Buitengebied correctieve herziening** nootdij

identificatie	planstatus	planstatus	tekening
R	identificatiecode	datum	status
	NL.IMRO.0524.Buitengebied2014cor.OW01	13-01-2014	concept
Rho	voortwerp	22-04-2014	ontwerp
	projectnummer	084200109464.00	vastgesteld
	blatnummer	1	1
	aantal bladen	1	8
	bestand	1:082Yxq0	

bestuur 430  
 4330 AK Midsburg midsburg@no.nl  
 0116-69070 www.no.nl

refo  
 getand : R. C.A. Louw  
 T.G.P. Prager